

I. 要約

レセプトデータ等を用いた、長寿化を踏まえた医療費の構造の変化に影響を及ぼす要因分析等のための研究(傷病構造及びサービス提供体制が医療費構造に及ぼす影響の分析)

研究代表者 松田晋哉 産業医科大学 医学部 公衆衛生学 教授

研究分担者 村松圭司 産業医科大学 医学部 公衆衛生学 准教授

研究分担者 劉 寧 産業医科大学 医学部 公衆衛生学 助教

研究分担者 得津 慶 産業医科大学 医学部 公衆衛生学 助教

研究分担者 松垣 竜太郎 産業医科大学 医学部 公衆衛生学 助教

研究分担者 藤本賢治 産業医科大学 産業保健データサイエンスセンター 助教

【研究要旨】

A. 研究目的: 本研究では我々が国内の自治体の協力を得て構築している医療・介護レセプトデータベース(12 区市府県の2000 万人について個人単位で最長 15 年追跡可能)を用いて、医療介護資源の整備状況から地域を分類し、その分類ごとの医療費の構造を分析するツールの開発を試みる。令和 4(2022)年度研究では、推計モデル構築の基礎となる、社会経済環境及びその時系列変化が傷病構造や医療介護サービスに及ぼす影響を分析し、モデルに投入するパラメーターの検討を行った。

B. 資料及び方法:

本研究では当教室の保有する 2014 年度から 2020 年度の傷病構造及び医療・介護給付費構造データに人口データ、医療・介護サービス提供体制データ、社会経済データを組み合わせて、探索的分析を行い医療費予測のためのモデルを複数構築する。モデルとしては、重回帰モデル($Y_t = f(\text{傷病構造 } t, \text{要介護度 } t, \text{医療提供体制 } t, \text{介護サービス提供体制 } t, \text{人口構造 } t, \text{社会経済要因 } t, \dots) + \alpha$)、Bayesian Network による構造学習モデルなど複数のものを作成する(予測モデル A_i : i はモデル番号)

上記のモデルのうち、社会経済状況については、介護保険における保険料の所得段階を代替変数として用いることが可能である。そこで、令和 4 年度研究においては、保有する医療介護レセプトデータのうち、被保険者の所得情報(介護保険料の段階区分)及び各地区の社会経済状況に関する情報のある一自治体のデータを用いて、所得が医療介護サービスの利用料に及ぼす影響と各傷病の地域別の有病率の時系列変化について探索的に検討を行った。所得段階は以下のとおりである。

区分 1: 生活保護、本人市民税非課税、同居家族市民税非課税、本人所得 80 万以下

区分 2: 本人市民税非課税、同居家族市民税非課税

区分 3: 本人市民税非課税、同居家族市民税課税

区分 4: 本人市民税課税、本人収入 250 万円未満

区分 5: 本人市民税課税、本人収入 250 万円以上

C. 結果

所得区分別の医療介護サービスの利用状況及び主な傷病の状況を概観すると所得区分の低い群では介護保険の利用率が高く、特にサービス種別では特別養護老人ホームとグループホームの利用率が低所得群で高くなっていた。他方、訪問看護は医療保険、介護保険ともに高所得群で高くなっている。訪問診療については低所得群と高所得群で高く、中位の群で低いという U 字型の利用状況となっていた。所得区分と主な傷病の有病率をみると、所得区分が高くなるほど悪性腫瘍および糖尿病などいくつかの有病率が高くなっていたが、他の傷病では明確な差は観察されなかった。

介護給付額と医療費の一人当たり平均には、所得区分で明確な差が観察された。所得区分 3(本人市民税非課税、同居家族市民税課税)を対象とすると、それよりも低い群、高い群ともに給付額が有意に大きくなっていた。特に低所得群でその額は大きくなっていた。他方、医療費は区分 3 に比較して他の区分はいずれも有意に平均費用が低くなっていた。特に減少額は低所得層で大きかった。

主な諸病の年齢調整有病率比をみると、経時的に増加している傷病(悪性腫瘍、慢性腎不全、高血圧、高脂血症、糖尿病、慢性腎不全、心不全など)と減少している傷病(脳梗塞、心筋梗塞)、一定の傾向を示さない傷病(肺炎、気分障害など)があることが示された。諸病構造の推計にあたってはこうした時系列変化の影響を勘案することが必要である。

D. 結論

医療保険レセプト及び介護保険レセプトを用いて地域別の傷病構造及びそれに伴う医療費構造の推計を行うモデル開発の検討を行った。社会経済環境要因、例えば所得の状況は、悪性腫瘍や糖尿病を除いて有病率に大きな影響をもたらしていないが、医療介護サービスの利用率に有意の影響をもたらしていた。また、時系列でみると、悪性腫瘍や高血圧、高脂血症、糖尿病、慢性腎不全などのように、有病率が経時的に増加している傷病がある一方で、脳梗塞のように減少傾向にあるものもあった。また、こうした変化は地域によって異なる場合もあった。上記の分析結果を踏まえて、傷病構造及び医療費の変化については、地域単位で、いくつかの操作可能なパラメーターを設定して、それを推計するモデルを作成することが妥当であると考えられた。

E. 健康危険情報 なし

F. 知的財産権の出願 なし

G. 利益相反 なし

Ⅱ. 分析結果

A. 目的

人口構造の変化により高齢者が増加し、傷病構造の大きな変化が生じている。我々のこれまでの研究結果では、今後複数の慢性疾患を持った高齢患者からの急性期イベントが増加することが明らかとなっている。例えば、65歳以上の患者でDPC対象病院に入院した患者について検討すると脳梗塞では約30%、股関節骨折、心不全、肺炎（誤嚥性肺炎を除く）では約50%、誤嚥性肺炎では約75%がすでに介護保険を利用している者であった。また、上記5疾患のうち心不全、肺炎（誤嚥性肺炎を除く）、誤嚥性肺炎では在宅及び介護施設と一般病床との間での直接的な複数回の患者移動が生じていることも明らかになっている。さらに救急医療の需要の将来推計を行った分析では、今後75歳未満の救急入院は減少する一方で、75歳以上の救急入院が増加することも明らかとなっている²⁾。そして、その原因として上記5疾患や尿路感染症、脱水などが増加していた。

このような複合的ニーズを持った高齢者をどのように受け入れるかは、各地域の医療介護サービスの提供状況に大きく依存し、それが医療費の構造に決定的な影響を及ぼす。そこで本研究では我々が国内の自治体の協力を得て構築している医療・介護レセプトデータベース（12区市府県の2000万人について個人単位で最長15年追跡可能）を用いて、医療介護資源の整備状況から地域を分類し、その分類ごとの医療費の構造分析の推計を行う。そしてその結果を比較検討することで、我が国の医療費構造の推計を複数のシナリオで推計する。まず、探索的に上記の検討を行い、この研究から得られた分析ロジックを用いてNDBの分析を行い、高齢化に伴う傷病構造の変化が医療費の構造に及ぼす影響について、都道府県単位、二次医療圏単位の資料作成を試みる。

また、我々過去の研究では、低所得の高齢者において、外来医療サービスの利用が抑制されることが明らかとなっている。本研究では、高齢者について所得階層の情報がある1自治体のデータ、及び厚生労働省が作成している所得情報付きのレセプトデータを用いて、所得階層が医療サービスの利用に短期的・中期的にどのように影響するかについても分析を行う。

B. 資料及び方法

産業医科大学公衆衛生学教室の保有する医療介護総合データベースを用いて、人口構造、傷病構造及び医療介護提供体制の類型化を行い、相互の関連性について検討を行う。

傷病構造の推計を行う最も単純な方法は基準年度の傷病別入院受療率及び外来受療率患者調査のデータを用いて算出し、それに推計年度の年齢階級別人口を乗ずるものである（図表1-1）。図表1-2は2010年の患者調査及び国立社会保障人口問題研究所の人口データを用いて福岡県の福岡糸島医療圏の傷病別入院患者数の推計を行ったものである（2010年を100として対比を求めている）。医療費の計算については、各傷病別に急性期、回復期、慢性期の割合とその平均医療費を求めることによって推計を行うことができる。この方法は地

域医療構想において病床機能別病床数を算出する際にも用いられた手法である。

しかしながらこの方法では、各傷病の性年齢別有病率が基準年度と同じであるという単純な仮定を置いている。傷病の受療率は生活習慣や社会経済環境の変化によって変わりうるものであるし、また入院受療率、特に慢性期の受療率は在宅ケア及び介護施設の整備の状況に大きく影響される。また、我々が家計調査のデータを用いて所得階級と健康関連行動の関係について分析した結果では、たばこの支出弾力性が1を超えており、低所得層でたばこに関連する支出が増加傾向にあること、逆に高所得層ではその支出が減少していた。喫煙は長期にわたって健康に影響を与える最も重要な生活習慣の一つであり、したがって、傷病構造と医療費の変化を推計するためには、所得階層の影響について勘案する必要がある。図表 1-3 は我が国における年齢階級別完全失業率の経時的推移を示したものである。1990年代後半から2010年代前半で、特に35歳以下と55-64歳の失業率が高くなっている。これは日本経済の低迷による新規雇用の縮小と同時期に行われた雇用政策の影響（製造業における派遣労働の許可）による当時の現役層の雇用の不安定化によるものと推察される。こうした労働者は現時点での収入のみならず、年金など老後資金の面でも不利な状況にある。こうした経済状況が医療や介護サービスの利用に影響を及ぼすことが推察される。以上のことを勘案すると、より正確な傷病構造や医療介護給付費の推計のためには、種々の社会経済的要因の影響について検討することが必要となる。

そこで、本研究では当教室の保有する2014年度から2020年度の傷病構造及び医療・介護給付費構造データに人口データ、医療・介護サービス提供体制データ、社会経済データを組み合わせて、探索的分析を行い医療費予測のためのモデルを複数構築する。モデルとしては、重回帰モデル($Y_t = f(\text{傷病構造}_t, \text{要介護度}_t, \text{医療提供体制}_t, \text{介護サービス提供体制}_t, \text{人口構造}_t, \text{社会経済要因}_t, \dots) + \alpha$)、Bayesian Network による構造学習モデルなど複数のものを作成する(予測モデル A_i : i はモデル番号)

上記のモデルのうち、社会経済状況については、介護保険における保険料の所得段階を代替変数として用いることが可能である。そこで、令和4年度研究においては、保有する医療介護レセプトデータのうち、被保険者の所得情報(介護保険料の段階区分)及び各地区の社会経済状況に関する情報のある一自治体のデータを用いて、所得が医療介護サービスの利用料に及ぼす影響と各傷病の地域別の有病率の時系列変化について探索的に検討を行った。所得段階は以下のとおりである。

区分 1: 生活保護、本人市民税非課税、同居家族市民税非課税、本人所得 80 万以下

区分 2: 本人市民税非課税、同居家族市民税非課税

区分 3: 本人市民税非課税、同居家族市民税課税

区分 4: 本人市民税課税、本人収入 250 万円未満

区分 5: 本人市民税課税、本人収入 250 万円以上

図表 1-1 推計の基本的考え方

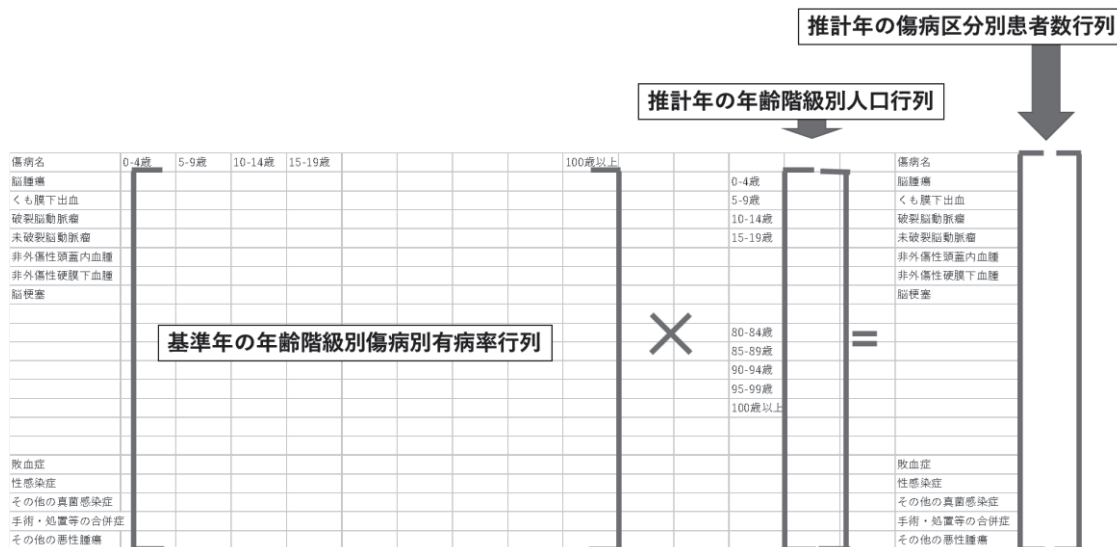

図表 1-2 患者調査と国立社会保障人口問題研究所の推計を基にした入院患者数の推計
(福岡県 福岡糸島医療圏)

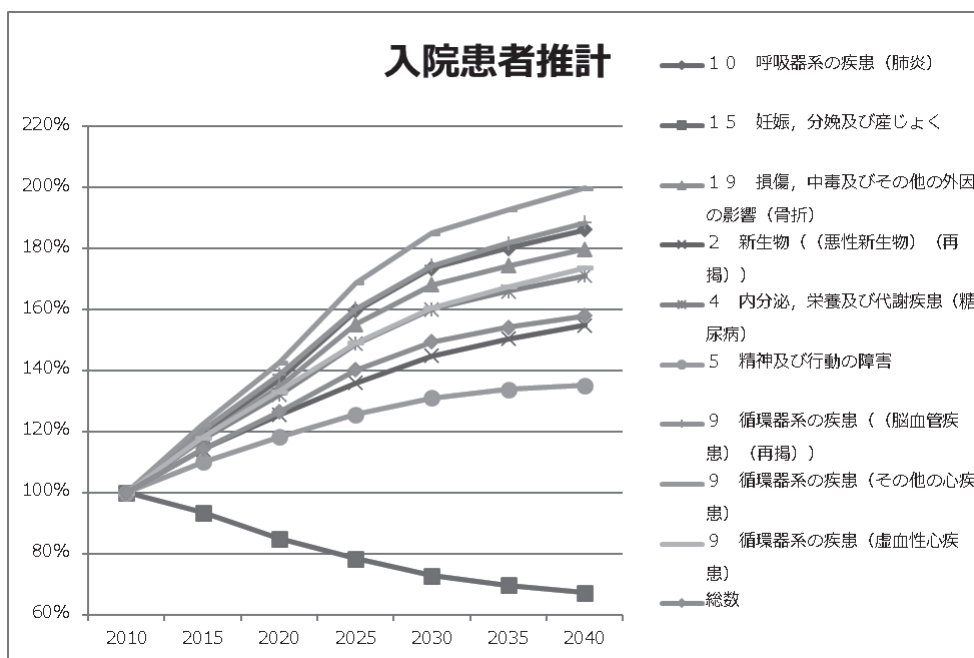

図表 1-3 年齢階級別にみた男性の完全失業率の経時的変化

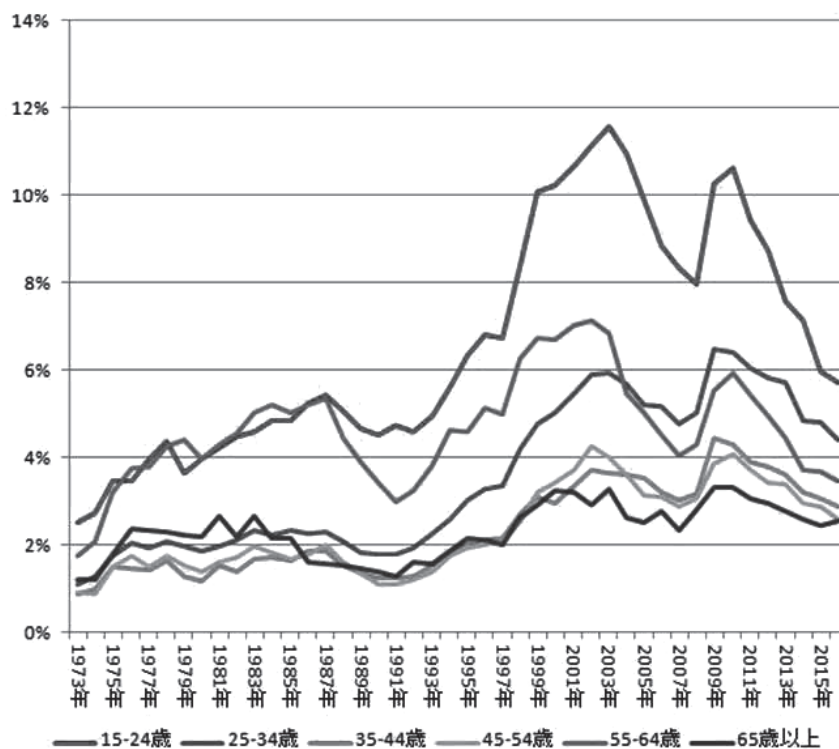

C. 結果

図表 2-1-1 から図表 2-9-9 は分析対象自治体の 2019 年 10 月の所得区分別の医療介護サービス利用状況について男女別、年齢階級別に見たものである。

図表 2-1-1 医療介護サービス利用 男女計・前期後期合計・全要介護度

所得区分	対象者数	一般病棟入院	療養入院	精神入院	訪問診療	訪問看護 医療	外来	歯科受診	介護保険	訪問介護	訪問看護	通所介護	通所リハ	SS	福祉機器	特養	老健施設	介護療養	GH	特定施設	死亡	
1	62,128	4%	1%	1%	15%	4%	80%	24%	63%	12%	8%	11%	3%	4%	23%	11%	4%	0%	3%	1%	1%	
2	39,360	5%	1%	1%	12%	4%	83%	24%	58%	12%	8%	11%	4%	3%	22%	8%	3%	0%	2%	1%	1%	
3	49,845	5%	1%	1%	9%	5%	84%	22%	51%	10%	9%	11%	5%	3%	25%	3%	2%	0%	1%	0%	1%	
4	58,016	7%	1%	1%	12%	5%	82%	23%	49%	10%	8%	10%	4%	3%	19%	3%	3%	0%	1%	1%	1%	
5	16,195	7%	1%	1%	13%	5%	83%	25%	50%	10%	9%	9%	5%	3%	20%	2%	2%	0%	1%	1%	1%	
(再掲) 介護サービスについて介護保険利用者に対する%を算出																						
所得区分	対象者数	一般病棟入院	療養入院	精神入院	訪問診療	訪問看護 医療	外来	歯科受診	介護保険	訪問介護	訪問看護	通所介護	通所リハ	SS	福祉機器	特養	老健施設	介護療養	GH	特定施設	死亡	
1	62,128	4%	1%	1%	15%	4%	80%	24%	63%	19%	12%	17%	5%	6%	36%	17%	7%	0%	5%	1%	1%	
2	39,360	5%	1%	1%	12%	4%	83%	24%	58%	20%	14%	18%	7%	5%	37%	14%	6%	0%	4%	1%	1%	
3	49,845	5%	1%	1%	9%	5%	84%	22%	51%	19%	18%	22%	9%	6%	49%	6%	5%	0%	2%	0%	1%	
4	58,016	7%	1%	1%	12%	5%	82%	23%	49%	20%	17%	20%	8%	5%	39%	7%	5%	0%	3%	1%	1%	
5	16,195	7%	1%	1%	13%	5%	83%	25%	50%	20%	19%	18%	10%	6%	39%	5%	4%	0%	2%	2%	1%	

図表 2-1-2 医療介護サービス利用 男女計・前期後期合計・介護認定無

所得区分	対象者数	一般病棟入院	療養入院	精神入院	訪問診療	訪問看護 医療	外来	歯科受診	介護保険	訪問介護	訪問看護	通所介護	通所リハ	SS	福祉機器	特養	老健施設	介護療養	GH	特定施設	死亡	
1	22,963	5%	3%	2%	1%	0%	63%	15%	0%	0%	0%	0%	0%	0%	0%	0%	0%	0%	0%	0%	1%	
2	16,423	6%	3%	2%	0%	0%	72%	18%	0%	0%	0%	0%	0%	0%	0%	0%	0%	0%	0%	0%	1%	
3	24,567	6%	2%	1%	0%	0%	78%	19%	0%	0%	0%	0%	0%	0%	0%	0%	0%	0%	0%	0%	0%	
4	29,436	8%	2%	1%	0%	0%	73%	19%	0%	0%	0%	0%	0%	0%	0%	0%	0%	0%	0%	0%	1%	
5	8,143	8%	2%	1%	0%	0%	74%	20%	0%	0%	0%	0%	0%	0%	0%	0%	0%	0%	0%	0%	1%	
(再掲) 介護サービスについて介護保険利用者に対する%を算出																						
所得区分	対象者数	一般病棟入院	療養入院	精神入院	訪問診療	訪問看護 医療	外来	歯科受診	介護保険	訪問介護	訪問看護	通所介護	通所リハ	SS	福祉機器	特養	老健施設	介護療養	GH	特定施設	死亡	
1	22,963	5%	3%	2%	1%	0%	63%	15%	0%	0%	0%	0%	0%	0%	0%	0%	0%	0%	0%	0%	1%	
2	16,423	6%	3%	2%	0%	0%	72%	18%	0%	0%	0%	0%	0%	0%	0%	0%	0%	0%	0%	0%	1%	
3	24,567	6%	2%	1%	0%	0%	78%	19%	0%	0%	0%	0%	0%	0%	0%	0%	0%	0%	0%	0%	0%	
4	29,436	8%	2%	1%	0%	0%	73%	19%	0%	0%	0%	0%	0%	0%	0%	0%	0%	0%	0%	0%	1%	
5	8,143	8%	2%	1%	0%	0%	74%	20%	0%	0%	0%	0%	0%	0%	0%	0%	0%	0%	0%	0%	1%	

図表 2-1-3 医療介護サービス利用 男女計・前期後期合計・要支援 1

所得区分	対象者数	一般病棟入院	療養入院	精神入院	訪問診療	訪問看護 医療	外来	歯科受診	介護保険	訪問介護	訪問看護	通所介護	通所リハ	SS	福祉機器	特養	老健施設	介護療養	GH	特定施設	死亡
1	2,807	2%	0%	0%	9%	2%	93%	24%	100%	0%	5%	0%	4%	0%	25%	0%	0%	0%	0%	8%	0%
2	1,974	3%	0%	0%	7%	2%	94%	25%	100%	0%	6%	0%	4%	0%	22%	0%	0%	0%	0%	6%	0%
3	2,189	3%	0%	0%	5%	3%	94%	26%	100%	0%	7%	0%	5%	0%	31%	0%	0%	0%	0%	2%	0%
4	2,777	3%	0%	0%	8%	3%	92%	26%	100%	0%	8%	0%	5%	0%	19%	0%	0%	0%	0%	7%	0%
5	784	3%	0%	0%	10%	3%	92%	28%	100%	0%	8%	0%	6%	0%	17%	0%	0%	0%	0%	11%	0%
(再掲) 介護サービスについて介護保険利用者に対する%を算出																					
所得区分	対象者数	一般病棟入院	療養入院	精神入院	訪問診療	訪問看護 医療	外来	歯科受診	介護保険	訪問介護	訪問看護	通所介護	通所リハ	SS	福祉機器	特養	老健施設	介護療養	GH	特定施設	死亡
1	2,807	2%	0%	0%	9%	2%	93%	24%	100%	0%	5%	0%	4%	0%	25%	0%	0%	0%	0%	8%	0%
2	1,974	3%	0%	0%	7%	2%	94%	25%	100%	0%	6%	0%	4%	0%	22%	0%	0%	0%	0%	6%	0%
3	2,189	3%	0%	0%	5%	3%	94%	26%	100%	0%	7%	0%	5%	0%	31%	0%	0%	0%	0%	2%	0%
4	2,777	3%	0%	0%	8%	3%	92%	26%	100%	0%	8%	0%	5%	0%	19%	0%	0%	0%	0%	7%	0%
5	784	3%	0%	0%	10%	3%	92%	28%	100%	0%	8%	0%	6%	0%	17%	0%	0%	0%	0%	11%	0%

図表 2-1-4 医療介護サービス利用 男女計・前期後期合計・要支援 2

所得区分	対象者数	一般病棟入院	療養入院	精神入院	訪問診療	訪問看護 医療	外来	歯科受診	介護保険	訪問介護	訪問看護	通所介護	通所リハ	SS	福祉機器	特養	老健施設	介護療養	GH	特定施設	死亡
1	4,945	3%	0%	0%	7%	3%	93%	22%	100%	0%	9%	0%	5%	1%	42%	0%	0%	0%	0%	4%	0%
2	3,397	3%	0%	0%	6%	4%	93%	23%	100%	0%	10%	0%	6%	1%	38%	0%	0%	0%	0%	3%	0%
3	3,888	3%	0%	0%	4%	4%	93%	22%	100%	0%	12%	0%	7%	1%	46%	0%	0%	0%	0%	1%	0%
4	4,071	4%	0%	0%	7%	5%	93%	23%	100%	0%	13%	0%	7%	1%	36%	0%	0%	0%	0%	4%	0%
5	1,231	4%	0%	0%	8%	5%	93%	24%	100%	0%	14%	0%	6%	1%	31%	0%	0%	0%	0%	6%	0%
(再掲) 介護サービスについて介護保険利用者に対する%を算出																					
所得区分	対象者数	一般病棟入院	療養入院	精神入院	訪問診療	訪問看護 医療	外来	歯科受診	介護保険	訪問介護	訪問看護	通所介護	通所リハ	SS	福祉機器	特養	老健施設	介護療養	GH	特定施設	死亡
1	4,945	3%	0%	0%	7%	3%	93%	22%	100%	0%	9%	0%	5%	1%	42%	0%	0%	0%	0%	4%	0%
2	3,397	3%	0%	0%	6%	4%	93%	23%	100%	0%	10%	0%	6%	1%	38%	0%	0%	0%	0%	3%	0%
3	3,888	3%	0%	0%	4%	4%	93%	22%	100%	0%	12%	0%	7%	1%	46%	0%	0%	0%	0%	1%	0%
4	4,071	4%	0%	0%	7%	5%	93%	23%	100%	0%	13%	0%	7%	1%	36%	0%	0%	0%	0%	4%	0%
5	1,231	4%	0%	0%	8%	5%	93%	24%	100%	0%	14%	0%	6%	1%	31%	0%	0%	0%	0%	6%	0%

図表 2-1-5 医療介護サービス利用 男女計・前期後期合計・要介護 1

所得区分	対象者数	一般病棟入院	療養入院	精神入院	訪問診療	訪問看護 医療	外来	歯科受診	介護保険	訪問介護	訪問看護	通所介護	通所リハ	SS	福祉機器	特養	老健施設	介護療養	GH	特定施設	死亡
1	5,586	3%	0%	0%	25%	6%	89%	23%	100%	31%	12%	33%	5%	4%	29%	2%	4%	0%	5%	0%	0%
2	3,300	4%	0%	0%	21%	7%	90%	23%	100%	33%	14%	34%	7%	4%	27%	2%	4%	0%	5%	0%	0%
3	3,850	3%	0%	0%	13%	7%	89%	20%	100%	25%	17%	39%	8%	3%	33%	0%	2%	0%	2%	0%	0%
4	4,939	4%	0%	0%	21%	8%	91%	23%	100%	30%	16%	34%	8%	4%	26%	1%	2%	0%	3%	0%	1%
5	1,297	4%	0%	0%	24%	9%	91%	27%	100%	28%	17%	33%	8%	3%	27%	0%	2%	0%	2%	0%	0%
(再掲) 介護サービスについて介護保険利用者に対する%を算出																					
所得区分	対象者数	一般病棟入院	療養入院	精神入院	訪問診療	訪問看護 医療	外来	歯科受診	介護保険	訪問介護	訪問看護	通所介護	通所リハ	SS	福祉機器	特養	老健施設	介護療養	GH	特定施設	死亡
1	5,586	3%	0%	0%	25%	6%	89%	23%	100%	31%	12%	33%	5%	4%	29%	2%	4%	0%	5%	0%	0%
2	3,300	4%	0%	0%	21%	7%	90%	23%	100%	33%	14%	34%	7%	4%	27%	2%	4%	0%	5%	0%	0%
3	3,850	3%	0%	0%	13%	7%	89%	20%	100%	25%	17%	39%	8%	3%	33%	0%	2%	0%	2%	0%	0%
4	4,939	4%	0%	0%	21%	8%	91%	23%	100%	30%	16%	34%	8%	4%	26%	1%	2%	0%	3%	0%	1%
5	1,297	4%	0%	0%	24%	9%	91%	27%	100%	28%	17%	33%	8%	3%	27%	0%	2%	0%	2%	0%	0%

図表 2-1-6 医療介護サービス利用 男女計・前期後期合計・要介護 2

所得区分	対象者数	一般病棟入院	療養入院	精神入院	訪問診療	訪問看護 医療	外来	歯科受診	介護保険	訪問介護	訪問看護	通所介護	通所リハ	SS	福祉機器	特養	老健施設	介護療養	GH	特定施設	死亡
1	8,744	4%	0%	0%	23%	8%	89%	25%	100%	34%	17%	30%	8%	7%	51%	5%	7%	0%	5%	0%	0%
2	5,196	4%	0%	0%	20%	8%	90%	26%	100%	37%	18%	31%	11%	6%	54%	4%	5%	0%	4%	0%	0%
3	6,182	4%	0%	0%	15%	10%	89%	21%	100%	27%	22%	32%	13%	5%	62%	1%	3%	0%	2%	0%	1%
4	6,875	5%	0%	0%	23%	11%	91%	24%	100%	32%	21%	30%	12%	5%	54%	2%	4%	0%	3%	0%	1%
5	1,985	6%	0%	0%	23%	11%	92%	28%	100%	31%	23%	27%	13%	7%	54%	1%	3%	0%	1%	0%	1%
(再掲) 介護サービスについて介護保険利用者に対する%を算出																					
所得区分	対象者数	一般病棟入院	療養入院	精神入院	訪問診療	訪問看護 医療	外来	歯科受診	介護保険	訪問介護	訪問看護	通所介護	通所リハ	SS	福祉機器	特養	老健施設	介護療養	GH	特定施設	死亡
1	8,744	4%	0%	0%	23%	8%	89%	25%	100%	34%	17%	30%	8%	7%	51%	5%	7%	0%	5%	0%	0%
2	5,196	4%	0%	0%	20%	8%	90%	26%	100%	37%	18%	31%	11%	6%	54%	4%	5%	0%	4%	0%	0%
3	6,182	4%	0%	0%	15%	10%	89%	21%	100%	27%	22%	32%	13%	5%	62%	1%	3%	0%	2%	0%	1%
4	6,875	5%	0%	0%	23%	11%	91%	24%	100%	32%	21%	30%	12%	5%	54%	2%	4%	0%	3%	0%	1%
5	1,985	6%	0%	0%	23%	11%	92%	28%	100%	31%	23%	27%	13%	7%	54%	1%	3%	0%	1%	0%	1%

図表 2-1-7 医療介護サービス利用 男女計・前期後期合計・要介護 3

所得区分	対象者数	一般病棟入院	療養入院	精神入院	訪問診療	訪問看護 医療	外来	歯科受診	介護保険	訪問介護	訪問看護	通所介護	通所リハ	SS	福祉機器	特養	老健施設	介護療養	GH	特定施設	死亡
1	6,364	4%	0%	0%	28%	6%	88%	32%	100%	20%	12%	20%	5%	11%	36%	25%	10%	0%	8%	0%	1%
2	3,615	5%	0%	0%	26%	7%	90%	31%	100%	22%	14%	23%	8%	10%	40%	23%	10%	0%	7%	0%	1%
3	3,527	5%	0%	0%	24%	11%	88%	25%	100%	25%	21%	30%	11%	11%	56%	7%	8%	0%	4%	0%	0%
4	4,397	7%	0%	0%	30%	10%	89%	29%	100%	23%	19%	25%	10%	11%	46%	13%	9%	0%	5%	0%	1%
5	1,178	6%	0%	0%	35%	14%	91%	32%	100%	24%	24%	25%	14%	12%	52%	6%	7%	0%	4%	0%	1%
(再掲) 介護サービスについて介護保険利用者に対する%を算出																					
所得区分	対象者数	一般病棟入院	療養入院	精神入院	訪問診療	訪問看護 医療	外来	歯科受診	介護保険	訪問介護	訪問看護	通所介護	通所リハ	SS	福祉機器	特養	老健施設	介護療養	GH	特定施設	死亡
1	6,364	4%	0%	0%	28%	6%	88%	32%	100%	20%	12%	20%	5%	11%	36%	25%	10%	0%	8%	0%	1%
2	3,615	5%	0%	0%	26%	7%	90%	31%	100%	22%	14%	23%	8%	10%	40%	23%	10%	0%	7%	0%	1%
3	3,527	5%	0%	0%	24%	11%	88%	25%	100%	25%	21%	30%	11%	11%	56%	7%	8%	0%	4%	0%	0%
4	4,397	7%	0%	0%	30%	10%	89%	29%	100%	23%	19%	25%	10%	11%	46%	13%	9%	0%	5%	0%	1%
5	1,178	6%	0%	0%	35%	14%	91%	32%	100%	24%	24%	25%	14%	12%	52%	6%	7%	0%	4%	0%	1%

図表 2-1-8 医療介護サービス利用 男女計・前期後期合計・要介護 4

所得区分	対象者数	一般病棟入院	療養入院	精神入院	訪問診療	訪問看護 医療	外来	歯科受診	介護保険	訪問介護	訪問看護	通所介護	通所リハ	SS	福祉機器	特養	老健施設	介護療養	GH	特定施設	死亡
1	6,176	5%	0%	0%	29%	7%	90%	37%	100%	14%	11%	11%	4%	8%	28%	40%	12%	1%	5%	0%	1%
2	3,169	6%	0%	0%	28%	8%	91%	38%	100%	16%	12%	13%	5%	7%	31%	39%	11%	1%	4%	0%	1%
3	3,183	6%	0%	0%	30%	13%	89%	31%	100%	23%	19%	20%	8%	10%	50%	18%	13%	1%	3%	0%	1%
4	3,386	9%	0%	0%	37%	13%	90%	34%	100%	20%	18%	16%	7%	9%	42%	20%	13%	1%	4%	0%	2%
5	939	8%	0%	0%	41%	12%	91%	38%	100%	18%	18%	16%	8%	10%	39%	18%	12%	1%	3%	0%	2%
(再掲) 介護サービスについて介護保険利用者に対する%を算出																					
所得区分	対象者数	一般病棟入院	療養入院	精神入院	訪問診療	訪問看護 医療	外来	歯科受診	介護保険	訪問介護	訪問看護	通所介護	通所リハ	SS	福祉機器	特養	老健施設	介護療養	GH	特定施設	死亡
1	6,176	5%	0%	0%	29%	7%	90%	37%	100%	14%	11%	11%	4%	8%	28%	40%	12%	1%	5%	0%	1%
2	3,169	6%	0%	0%	28%	8%	91%	38%	100%	16%	12%	13%	5%	7%	31%	39%	11%	1%	4%	0%	1%
3	3,183	6%	0%	0%	30%	13%	89%	31%	100%	23%	19%	20%	8%	10%	50%	18%	13%	1%	3%	0%	1%
4	3,386	9%	0%	0%	37%	13%	90%	34%	100%	20%	18%	16%	7%	9%	42%	20%	13%	1%	4%	0%	2%
5	939	8%	0%	0%	41%	12%	91%	38%	100%	18%	18%	16%	8%	10%	39%	18%	12%	1%	3%	0%	2%

図表 2-1-9 医療介護サービス利用 男女計・前期後期合計・要介護 5

所得区分	対象者数	一般病棟入院	療養入院	精神入院	訪問診療	訪問看護医療	外来	歯科受診	介護保険	訪問介護	訪問看護	通所介護	通所リハ	SS	福祉機器	特養	老健施設	介護療養	GH	特定施設	死亡
1	4,543	6%	0%	0%	34%	10%	92%	42%	100%	15%	14%	8%	2%	6%	26%	46%	9%	1%	6%	0%	2%
2	2,286	7%	0%	0%	34%	13%	92%	43%	100%	16%	16%	9%	3%	8%	30%	43%	10%	1%	4%	0%	2%
3	2,459	7%	0%	0%	43%	20%	92%	39%	100%	25%	25%	17%	5%	9%	48%	25%	10%	1%	3%	0%	2%
4	2,135	10%	1%	0%	44%	18%	91%	39%	100%	21%	21%	12%	4%	8%	40%	26%	12%	1%	3%	0%	3%
5	638	8%	0%	1%	51%	20%	92%	41%	100%	24%	25%	14%	7%	10%	41%	20%	11%	1%	3%	0%	2%
(再掲) 介護サービスについて介護保険利用者に対する%を算出																					
所得区分	対象者数	一般病棟入院	療養入院	精神入院	訪問診療	訪問看護医療	外来	歯科受診	介護保険	訪問介護	訪問看護	通所介護	通所リハ	SS	福祉機器	特養	老健施設	介護療養	GH	特定施設	死亡
1	4,543	6%	0%	0%	34%	10%	92%	42%	100%	15%	14%	8%	2%	6%	26%	46%	9%	1%	6%	0%	2%
2	2,286	7%	0%	0%	34%	13%	92%	43%	100%	16%	16%	9%	3%	8%	30%	43%	10%	1%	4%	0%	2%
3	2,459	7%	0%	0%	43%	20%	92%	39%	100%	25%	25%	17%	5%	9%	48%	25%	10%	1%	3%	0%	2%
4	2,135	10%	1%	0%	44%	18%	91%	39%	100%	21%	21%	12%	4%	8%	40%	26%	12%	1%	3%	0%	3%
5	638	8%	0%	1%	51%	20%	92%	41%	100%	24%	25%	14%	7%	10%	41%	20%	11%	1%	3%	0%	2%

図表 2-2-1 医療介護サービス利用 男女計・前期・全要介護度

所得区分	対象者数	一般病棟入院	療養入院	精神入院	訪問診療	訪問看護医療	外来	歯科受診	介護保険	訪問介護	訪問看護	通所介護	通所リハ	SS	福祉機器	特養	老健施設	介護療養	GH	特定施設	死亡
1	4,688	5%	1%	3%	9%	5%	74%	20%	49%	14%	9%	8%	4%	2%	21%	7%	3%	0%	1%	0%	0%
2	4,503	7%	1%	2%	7%	5%	79%	21%	45%	10%	9%	8%	5%	2%	20%	5%	2%	0%	1%	0%	1%
3	6,515	7%	1%	1%	6%	5%	80%	21%	41%	8%	10%	8%	6%	2%	24%	1%	1%	0%	0%	0%	1%
4	6,423	9%	1%	1%	6%	4%	77%	20%	33%	7%	7%	6%	4%	1%	15%	2%	2%	0%	0%	0%	1%
5	1,420	9%	1%	1%	7%	6%	76%	21%	33%	7%	8%	6%	5%	2%	17%	1%	1%	0%	0%	0%	1%
(再掲) 介護サービスについて介護保険利用者に対する%を算出																					
所得区分	対象者数	一般病棟入院	療養入院	精神入院	訪問診療	訪問看護医療	外来	歯科受診	介護保険	訪問介護	訪問看護	通所介護	通所リハ	SS	福祉機器	特養	老健施設	介護療養	GH	特定施設	死亡
1	4,688	5%	1%	3%	9%	5%	74%	20%	49%	29%	18%	16%	9%	5%	43%	14%	5%	0%	3%	0%	0%
2	4,503	7%	1%	2%	7%	5%	79%	21%	45%	23%	21%	17%	11%	5%	45%	11%	5%	0%	2%	0%	1%
3	6,515	7%	1%	1%	6%	5%	80%	21%	41%	20%	23%	20%	14%	5%	60%	4%	4%	0%	0%	0%	1%
4	6,423	9%	1%	1%	6%	4%	77%	20%	33%	20%	22%	18%	11%	4%	46%	5%	5%	0%	1%	1%	1%
5	1,420	9%	1%	1%	7%	6%	76%	21%	33%	22%	23%	17%	14%	5%	51%	3%	3%	0%	1%	1%	1%

図表 2-2-2 医療介護サービス利用 男女計・前期・介護認定無

所得区分	対象者数	一般病棟入院	療養入院	精神入院	訪問診療	訪問看護医療	外来	歯科受診	介護保険	訪問介護	訪問看護	通所介護	通所リハ	SS	福祉機器	特養	老健施設	介護療養	GH	特定施設	死亡
1	2,372	7%	2%	6%	1%	1%	62%	15%	0%	0%	0%	0%	0%	0%	0%	0%	0%	0%	0%	0%	1%
2	2,485	8%	2%	3%	0%	0%	71%	19%	0%	0%	0%	0%	0%	0%	0%	0%	0%	0%	0%	0%	0%
3	3,871	8%	2%	1%	0%	0%	75%	20%	0%	0%	0%	0%	0%	0%	0%	0%	0%	0%	0%	0%	0%
4	4,283	10%	1%	1%	0%	0%	71%	18%	0%	0%	0%	0%	0%	0%	0%	0%	0%	0%	0%	0%	1%
5	947	10%	1%	2%	0%	0%	69%	18%	0%	0%	0%	0%	0%	0%	0%	0%	0%	0%	0%	0%	1%
(再掲) 介護サービスについて介護保険利用者に対する%を算出																					
所得区分	対象者数	一般病棟入院	療養入院	精神入院	訪問診療	訪問看護医療	外来	歯科受診	介護保険	訪問介護	訪問看護	通所介護	通所リハ	SS	福祉機器	特養	老健施設	介護療養	GH	特定施設	死亡
1	2,372	7%	2%	6%	1%	1%	62%	15%	0%	0%	0%	0%	0%	0%	0%	0%	0%	0%	0%	0%	1%
2	2,485	8%	2%	3%	0%	0%	71%	19%	0%	0%	0%	0%	0%	0%	0%	0%	0%	0%	0%	0%	0%
3	3,871	8%	2%	1%	0%	0%	75%	20%	0%	0%	0%	0%	0%	0%	0%	0%	0%	0%	0%	0%	0%
4	4,283	10%	1%	1%	0%	0%	71%	18%	0%	0%	0%	0%	0%	0%	0%	0%	0%	0%	0%	0%	1%
5	947	10%	1%	2%	0%	0%	69%	18%	0%	0%	0%	0%	0%	0%	0%	0%	0%	0%	0%	0%	1%

図表 2-2-3 医療介護サービス利用 男女計・前期・要支援 1

所得区分	対象者数	一般病棟入院	療養入院	精神入院	訪問診療	訪問看護医療	外来	歯科受診	介護保険	訪問介護	訪問看護	通所介護	通所リハ	SS	福祉機器	特養	老健施設	介護療養	GH	特定施設	死亡
1	159	1%	0%	0%	5%	8%	88%	21%	100%	0%	11%	0%	9%	1%	18%	0%	0%	0%	0%	3%	0%
2	177	4%	0%	0%	3%	8%	92%	16%	100%	0%	13%	0%	6%	0%	21%	0%	0%	0%	0%	1%	0%
3	206	5%	0%	0%	2%	4%	88%	22%	100%	0%	10%	0%	9%	0%	31%	0%	0%	0%	0%	0%	0%
4	211	3%	0%	0%	5%	6%	88%	24%	100%	0%	14%	0%	7%	0%	22%	0%	0%	0%	0%	1%	0%
5	39	5%	0%	0%	0%	5%	77%	31%	100%	0%	15%	0%	10%	0%	21%	0%	0%	0%	0%	3%	0%
(再掲) 介護サービスについて介護保険利用者に対する%を算出																					
所得区分	対象者数	一般病棟入院	療養入院	精神入院	訪問診療	訪問看護医療	外来	歯科受診	介護保険	訪問介護	訪問看護	通所介護	通所リハ	SS	福祉機器	特養	老健施設	介護療養	GH	特定施設	死亡
1	159	1%	0%	0%	5%	8%	88%	21%	100%	0%	11%	0%	9%	1%	18%	0%	0%	0%	0%	3%	0%
2	177	4%	0%	0%	3%	8%	92%	16%	100%	0%	13%	0%	6%	0%	21%	0%	0%	0%	0%	1%	0%
3	206	5%	0%	0%	2%	4%	88%	22%	100%	0%	10%	0%	9%	0%	31%	0%	0%	0%	0%	0%	0%
4	211	3%	0%	0%	5%	6%	88%	24%	100%	0%	14%	0%	7%	0%	22%	0%	0%	0%	0%	1%	0%
5	39	5%	0%	0%	0%	5%	77%	31%	100%	0%	15%	0%	10%	0%	21%	0%	0%	0%	0%	3%	0%

図表 2-2-4 医療介護サービス利用 男女計・前期・要支援 2

所得区分	対象者数	一般病棟入院	療養入院	精神入院	訪問診療	訪問看護 医療	外来	歯科受診	介護保険	訪問介護	訪問看護	通所介護	通所リハ	SS	福祉機器	特養	老健施設	介護療養	GH	特定施設	死亡
1	268	3%	0%	0%	4%	7%	83%	16%	100%	0%	16%	0%	9%	1%	41%	0%	0%	0%	0%	1%	0%
2	333	4%	0%	0%	2%	4%	90%	18%	100%	0%	15%	0%	8%	0%	37%	0%	0%	0%	0%	1%	0%
3	383	2%	0%	0%	1%	6%	91%	19%	100%	0%	16%	0%	9%	0%	53%	0%	0%	0%	0%	0%	0%
4	356	4%	0%	0%	5%	6%	89%	20%	100%	0%	17%	0%	10%	0%	37%	0%	0%	0%	0%	2%	0%
5	85	6%	0%	0%	2%	7%	91%	25%	100%	0%	19%	0%	8%	0%	41%	0%	0%	0%	0%	2%	0%
(再掲) 介護サービスについて介護保険利用者に対する%を算出																					
所得区分	対象者数	一般病棟入院	療養入院	精神入院	訪問診療	訪問看護 医療	外来	歯科受診	介護保険	訪問介護	訪問看護	通所介護	通所リハ	SS	福祉機器	特養	老健施設	介護療養	GH	特定施設	死亡
1	268	3%	0%	0%	4%	7%	83%	16%	100%	0%	16%	0%	9%	1%	41%	0%	0%	0%	0%	1%	0%
2	333	4%	0%	0%	2%	4%	90%	18%	100%	0%	15%	0%	8%	0%	37%	0%	0%	0%	0%	1%	0%
3	383	2%	0%	0%	1%	6%	91%	19%	100%	0%	16%	0%	9%	0%	53%	0%	0%	0%	0%	0%	0%
4	356	4%	0%	0%	5%	6%	89%	20%	100%	0%	17%	0%	10%	0%	37%	0%	0%	0%	0%	2%	0%
5	85	6%	0%	0%	2%	7%	91%	25%	100%	0%	19%	0%	8%	0%	41%	0%	0%	0%	0%	2%	0%

図表 2-2-5 医療介護サービス利用 男女計・前期・要介護 1

所得区分	対象者数	一般病棟入院	療養入院	精神入院	訪問診療	訪問看護 医療	外来	歯科受診	介護保険	訪問介護	訪問看護	通所介護	通所リハ	SS	福祉機器	特養	老健施設	介護療養	GH	特定施設	死亡
1	280	4%	0%	0%	15%	9%	88%	21%	100%	40%	15%	26%	4%	3%	20%	2%	4%	0%	5%	0%	0%
2	260	5%	0%	0%	17%	12%	88%	18%	100%	38%	20%	28%	7%	3%	27%	2%	3%	0%	5%	0%	1%
3	306	6%	0%	1%	8%	8%	86%	23%	100%	19%	22%	35%	10%	2%	35%	0%	1%	0%	1%	0%	1%
4	317	5%	0%	1%	14%	9%	88%	19%	100%	28%	18%	34%	10%	1%	25%	0%	1%	0%	3%	0%	1%
5	66	6%	2%	0%	21%	15%	89%	23%	100%	27%	18%	38%	9%	3%	20%	0%	0%	0%	0%	0%	3%
(再掲) 介護サービスについて介護保険利用者に対する%を算出																					
所得区分	対象者数	一般病棟入院	療養入院	精神入院	訪問診療	訪問看護 医療	外来	歯科受診	介護保険	訪問介護	訪問看護	通所介護	通所リハ	SS	福祉機器	特養	老健施設	介護療養	GH	特定施設	死亡
1	280	4%	0%	0%	15%	9%	88%	21%	100%	40%	15%	26%	4%	3%	20%	2%	4%	0%	5%	0%	0%
2	260	5%	0%	0%	17%	12%	88%	18%	100%	38%	20%	28%	7%	3%	27%	2%	3%	0%	5%	0%	1%
3	306	6%	0%	1%	8%	8%	86%	23%	100%	19%	22%	35%	10%	2%	35%	0%	1%	0%	1%	0%	1%
4	317	5%	0%	1%	14%	9%	88%	19%	100%	28%	18%	34%	10%	1%	25%	0%	1%	0%	3%	0%	1%
5	66	6%	2%	0%	21%	15%	89%	23%	100%	27%	18%	38%	9%	3%	20%	0%	0%	0%	0%	0%	3%

図表 2-2-6 医療介護サービス利用 男女計・前期・要介護 2

所得区分	対象者数	一般病棟入院	療養入院	精神入院	訪問診療	訪問看護-医療	外来	歯科受診	介護保険	訪問介護	訪問看護	通所介護	通所リハ	SS	福祉機器	特養	老健施設	介護療養	GH	特定施設	死亡
1	595	3%	0%	0%	12%	12%	86%	21%	100%	47%	24%	24%	11%	3%	61%	4%	3%	0%	2%	0%	1%
2	458	5%	0%	0%	13%	9%	86%	25%	100%	38%	25%	26%	16%	2%	60%	3%	4%	0%	2%	0%	0%
3	699	5%	0%	0%	8%	11%	88%	20%	100%	24%	25%	26%	16%	2%	71%	0%	2%	0%	0%	0%	1%
4	505	6%	1%	1%	15%	12%	91%	22%	100%	30%	25%	26%	15%	3%	62%	1%	2%	0%	1%	0%	1%
5	108	8%	0%	0%	12%	19%	90%	29%	100%	37%	30%	17%	14%	3%	64%	0%	1%	0%	0%	0%	1%
(再掲) 介護サービスについて介護保険利用者に対する%を算出																					
所得区分	対象者数	一般病棟入院	療養入院	精神入院	訪問診療	訪問看護-医療	外来	歯科受診	介護保険	訪問介護	訪問看護	通所介護	通所リハ	SS	福祉機器	特養	老健施設	介護療養	GH	特定施設	死亡
1	595	3%	0%	0%	12%	12%	86%	21%	100%	47%	24%	24%	11%	3%	61%	4%	3%	0%	2%	0%	1%
2	458	5%	0%	0%	13%	9%	86%	25%	100%	38%	25%	26%	16%	2%	60%	3%	4%	0%	2%	0%	0%
3	699	5%	0%	0%	8%	11%	88%	20%	100%	24%	25%	26%	16%	2%	71%	0%	2%	0%	0%	0%	1%
4	505	6%	1%	1%	15%	12%	91%	22%	100%	30%	25%	26%	15%	3%	62%	1%	2%	0%	1%	0%	1%
5	108	8%	0%	0%	12%	19%	90%	29%	100%	37%	30%	17%	14%	3%	64%	0%	1%	0%	0%	0%	1%

図表 2-2-7 医療介護サービス利用 男女計・前期・要介護 3

所得区分	対象者数	一般病棟入院	療養入院	精神入院	訪問診療	訪問看護-医療	外来	歯科受診	介護保険	訪問介護	訪問看護	通所介護	通所リハ	SS	福祉機器	特養	老健施設	介護療養	GH	特定施設	死亡
1	349	4%	0%	0%	21%	9%	87%	26%	100%	33%	17%	18%	13%	8%	47%	18%	6%	0%	5%	0%	0%
2	320	5%	0%	0%	16%	10%	88%	24%	100%	27%	23%	23%	15%	9%	57%	20%	8%	0%	2%	0%	1%
3	366	6%	0%	0%	13%	13%	85%	21%	100%	25%	24%	28%	20%	7%	68%	4%	5%	0%	1%	0%	1%
4	288	11%	0%	1%	22%	12%	88%	25%	100%	23%	24%	24%	13%	8%	57%	7%	10%	0%	2%	0%	2%
5	80	5%	0%	0%	26%	16%	89%	25%	100%	30%	26%	19%	23%	8%	68%	5%	4%	0%	3%	0%	3%
(再掲) 介護サービスについて介護保険利用者に対する%を算出																					
所得区分	対象者数	一般病棟入院	療養入院	精神入院	訪問診療	訪問看護-医療	外来	歯科受診	介護保険	訪問介護	訪問看護	通所介護	通所リハ	SS	福祉機器	特養	老健施設	介護療養	GH	特定施設	死亡
1	349	4%	0%	0%	21%	9%	87%	26%	100%	33%	17%	18%	13%	8%	47%	18%	6%	0%	5%	0%	0%
2	320	5%	0%	0%	16%	10%	88%	24%	100%	27%	23%	23%	15%	9%	57%	20%	8%	0%	2%	0%	1%
3	366	6%	0%	0%	13%	13%	85%	21%	100%	25%	24%	28%	20%	7%	68%	4%	5%	0%	1%	0%	1%
4	288	11%	0%	1%	22%	12%	88%	25%	100%	23%	24%	24%	13%	8%	57%	7%	10%	0%	2%	0%	2%
5	80	5%	0%	0%	26%	16%	89%	25%	100%	30%	26%	19%	23%	8%	68%	5%	4%	0%	3%	0%	3%

図表 2-2-8 医療介護サービス利用 男女計・前期・要介護 4

所得区分	対象者数	一般病棟入院	療養入院	精神入院	訪問診療	訪問看護 医療	外来	歯科受診	介護保険	訪問介護	訪問看護	通所介護	通所リハ	SS	福祉機器	特養	老健施設	介護療養	GH	特定施設	死亡
1	315	4%	0%	0%	21%	9%	81%	31%	100%	23%	14%	16%	9%	9%	41%	30%	14%	1%	4%	0%	0%
2	261	7%	2%	0%	26%	11%	91%	29%	100%	20%	19%	18%	10%	8%	48%	28%	10%	0%	4%	0%	0%
3	364	8%	1%	0%	24%	18%	89%	29%	100%	29%	28%	23%	18%	12%	69%	9%	9%	0%	1%	0%	1%
4	258	13%	1%	0%	27%	22%	92%	29%	100%	26%	29%	20%	12%	9%	59%	12%	12%	0%	1%	0%	2%
5	54	13%	2%	0%	43%	24%	93%	35%	100%	13%	20%	22%	22%	6%	63%	6%	6%	0%	2%	0%	2%
(再掲) 介護サービスについて介護保険利用者に対する%を算出																					
所得区分	対象者数	一般病棟入院	療養入院	精神入院	訪問診療	訪問看護 医療	外来	歯科受診	介護保険	訪問介護	訪問看護	通所介護	通所リハ	SS	福祉機器	特養	老健施設	介護療養	GH	特定施設	死亡
1	315	4%	0%	0%	21%	9%	81%	31%	100%	23%	14%	16%	9%	9%	41%	30%	14%	1%	4%	0%	0%
2	261	7%	2%	0%	26%	11%	91%	29%	100%	20%	19%	18%	10%	8%	48%	28%	10%	0%	4%	0%	0%
3	364	8%	1%	0%	24%	18%	89%	29%	100%	29%	28%	23%	18%	12%	69%	9%	9%	0%	1%	0%	1%
4	258	13%	1%	0%	27%	22%	92%	29%	100%	26%	29%	20%	12%	9%	59%	12%	12%	0%	1%	0%	2%
5	54	13%	2%	0%	43%	24%	93%	35%	100%	13%	20%	22%	22%	6%	63%	6%	6%	0%	2%	0%	2%

図表 2-2-9 医療介護サービス利用 男女計・前期・要介護 5

所得区分	対象者数	一般病棟入院	療養入院	精神入院	訪問診療	訪問看護 医療	外来	歯科受診	介護保険	訪問介護	訪問看護	通所介護	通所リハ	SS	福祉機器	特養	老健施設	介護療養	GH	特定施設	死亡
1	350	6%	1%	0%	32%	14%	87%	36%	100%	28%	21%	15%	4%	7%	43%	36%	9%	1%	2%	0%	1%
2	209	9%	0%	0%	38%	24%	91%	43%	100%	27%	26%	14%	7%	11%	46%	32%	11%	2%	1%	0%	2%
3	320	9%	1%	0%	43%	30%	89%	35%	100%	33%	33%	20%	12%	11%	66%	13%	8%	1%	1%	0%	1%
4	205	13%	1%	0%	45%	28%	89%	36%	100%	25%	25%	10%	5%	6%	52%	21%	11%	2%	1%	0%	3%
5	41	10%	2%	2%	59%	39%	88%	27%	100%	34%	22%	22%	15%	22%	66%	12%	15%	0%	0%	0%	5%
(再掲) 介護サービスについて介護保険利用者に対する%を算出																					
所得区分	対象者数	一般病棟入院	療養入院	精神入院	訪問診療	訪問看護 医療	外来	歯科受診	介護保険	訪問介護	訪問看護	通所介護	通所リハ	SS	福祉機器	特養	老健施設	介護療養	GH	特定施設	死亡
1	350	6%	1%	0%	32%	14%	87%	36%	100%	28%	21%	15%	4%	7%	43%	36%	9%	1%	2%	0%	1%
2	209	9%	0%	0%	38%	24%	91%	43%	100%	27%	26%	14%	7%	11%	46%	32%	11%	2%	1%	0%	2%
3	320	9%	1%	0%	43%	30%	89%	35%	100%	33%	33%	20%	12%	11%	66%	13%	8%	1%	1%	0%	1%
4	205	13%	1%	0%	45%	28%	89%	36%	100%	25%	25%	10%	5%	6%	52%	21%	11%	2%	1%	0%	3%
5	41	10%	2%	2%	59%	39%	88%	27%	100%	34%	22%	22%	15%	22%	66%	12%	15%	0%	0%	0%	5%

図表 2-3-1 医療介護サービス利用 男女計・後期・全要介護度

所得区分	対象者数	一般病棟入院	療養入院	精神入院	訪問診療	訪問看護-医療	外来	歯科受診	介護保険	訪問介護	訪問看護	通所リハ	SS	福祉機器	特養	老健施設	介護療養	GH	特定施設	死亡
1	57,440	4%	1%	1%	15%	4%	80%	24%	64%	12%	8%	11%	4%	23%	11%	4%	0%	3%	1%	1%
2	34,857	5%	1%	1%	13%	4%	84%	25%	60%	12%	8%	11%	3%	22%	9%	3%	0%	2%	1%	1%
3	43,330	5%	1%	0%	10%	5%	85%	22%	52%	10%	9%	12%	3%	25%	3%	3%	0%	1%	0%	0%
4	51,593	6%	1%	0%	12%	5%	83%	23%	51%	10%	9%	10%	3%	20%	4%	3%	0%	1%	1%	1%
5	14,775	6%	1%	0%	13%	5%	83%	25%	51%	10%	10%	5%	3%	20%	3%	2%	0%	1%	1%	1%
(再掲) 介護サービスについて介護保険利用者に対する%を算出																				
所得区分	対象者数	一般病棟入院	療養入院	精神入院	訪問診療	訪問看護-医療	外来	歯科受診	介護保険	訪問介護	訪問看護	通所リハ	SS	福祉機器	特養	老健施設	介護療養	GH	特定施設	死亡
1	57,440	4%	1%	1%	15%	4%	80%	24%	64%	18%	12%	17%	6%	36%	17%	7%	0%	5%	1%	1%
2	34,857	5%	1%	1%	13%	4%	84%	25%	60%	20%	13%	18%	5%	37%	15%	6%	0%	4%	1%	1%
3	43,330	5%	1%	0%	10%	5%	85%	22%	52%	19%	17%	22%	6%	48%	6%	5%	0%	2%	0%	0%
4	51,593	6%	1%	0%	12%	5%	83%	23%	51%	20%	17%	20%	5%	39%	7%	5%	0%	3%	1%	1%
5	14,775	6%	1%	0%	13%	5%	83%	25%	51%	20%	19%	19%	6%	39%	5%	4%	0%	2%	2%	1%

図表 2-3-2 医療介護サービス利用 男女計・後期・介護認定無

所得区分	対象者数	一般病棟入院	療養入院	精神入院	訪問診療	訪問看護-医療	外来	歯科受診	介護保険	訪問介護	訪問看護	通所リハ	SS	福祉機器	特養	老健施設	介護療養	GH	特定施設	死亡
1	20,591	5%	3%	2%	0%	0%	63%	15%	0%	0%	0%	0%	0%	0%	0%	0%	0%	0%	0%	1%
2	13,938	6%	3%	1%	0%	0%	73%	18%	0%	0%	0%	0%	0%	0%	0%	0%	0%	0%	0%	1%
3	20,696	6%	2%	1%	0%	0%	78%	19%	0%	0%	0%	0%	0%	0%	0%	0%	0%	0%	0%	0%
4	25,153	7%	2%	1%	0%	0%	74%	19%	0%	0%	0%	0%	0%	0%	0%	0%	0%	0%	0%	1%
5	7,196	8%	2%	1%	0%	0%	75%	20%	0%	0%	0%	0%	0%	0%	0%	0%	0%	0%	0%	1%
(再掲) 介護サービスについて介護保険利用者に対する%を算出																				
所得区分	対象者数	一般病棟入院	療養入院	精神入院	訪問診療	訪問看護-医療	外来	歯科受診	介護保険	訪問介護	訪問看護	通所リハ	SS	福祉機器	特養	老健施設	介護療養	GH	特定施設	死亡
1	20,591	5%	3%	2%	0%	0%	63%	15%	0%	0%	0%	0%	0%	0%	0%	0%	0%	0%	0%	1%
2	13,938	6%	3%	1%	0%	0%	73%	18%	0%	0%	0%	0%	0%	0%	0%	0%	0%	0%	0%	1%
3	20,696	6%	2%	1%	0%	0%	78%	19%	0%	0%	0%	0%	0%	0%	0%	0%	0%	0%	0%	0%
4	25,153	7%	2%	1%	0%	0%	74%	19%	0%	0%	0%	0%	0%	0%	0%	0%	0%	0%	0%	1%
5	7,196	8%	2%	1%	0%	0%	75%	20%	0%	0%	0%	0%	0%	0%	0%	0%	0%	0%	0%	1%

図表 2-3-3 医療介護サービス利用 男女計・後期・要支援 1

所得区分	対象者数	一般病棟入院	療養入院	精神入院	訪問診療	訪問看護 医療	外来	歯科受診	介護保険	訪問介護	訪問看護	通所リハ	SS	福祉機器	特養	老健施設	介護療養	GH	特定施設	死亡
1	2,648	2%	0%	0%	9%	2%	93%	25%	100%	0%	4%	0%	0%	25%	0%	0%	0%	0%	8%	0%
2	1,797	3%	0%	0%	8%	2%	94%	25%	100%	0%	5%	0%	0%	22%	0%	0%	0%	0%	7%	0%
3	1,983	3%	0%	0%	5%	3%	94%	26%	100%	0%	7%	0%	0%	31%	0%	0%	0%	0%	3%	0%
4	2,566	3%	0%	0%	8%	3%	93%	26%	100%	0%	7%	0%	0%	19%	0%	0%	0%	0%	7%	0%
5	745	2%	0%	0%	10%	3%	93%	28%	100%	0%	8%	0%	0%	17%	0%	0%	0%	0%	11%	0%
(再掲) 介護サービスについて介護保険利用者に対する%を算出																				
所得区分	対象者数	一般病棟入院	療養入院	精神入院	訪問診療	訪問看護 医療	外来	歯科受診	介護保険	訪問介護	訪問看護	通所リハ	SS	福祉機器	特養	老健施設	介護療養	GH	特定施設	死亡
1	2,648	2%	0%	0%	9%	2%	93%	25%	100%	0%	4%	0%	0%	25%	0%	0%	0%	0%	8%	0%
2	1,797	3%	0%	0%	8%	2%	94%	25%	100%	0%	5%	0%	0%	22%	0%	0%	0%	0%	7%	0%
3	1,983	3%	0%	0%	5%	3%	94%	26%	100%	0%	7%	0%	0%	31%	0%	0%	0%	0%	3%	0%
4	2,566	3%	0%	0%	8%	3%	93%	26%	100%	0%	7%	0%	0%	19%	0%	0%	0%	0%	7%	0%
5	745	2%	0%	0%	10%	3%	93%	28%	100%	0%	8%	0%	0%	17%	0%	0%	0%	0%	11%	0%

図表 2-3-4 医療介護サービス利用 男女計・後期・要支援 2

所得区分	対象者数	一般病棟入院	療養入院	精神入院	訪問診療	訪問看護 医療	外来	歯科受診	介護保険	訪問介護	訪問看護	通所リハ	SS	福祉機器	特養	老健施設	介護療養	GH	特定施設	死亡
1	4,677	3%	0%	0%	7%	3%	93%	22%	100%	0%	9%	0%	1%	42%	0%	0%	0%	0%	4%	0%
2	3,064	3%	0%	0%	6%	3%	93%	24%	100%	0%	10%	0%	1%	38%	0%	0%	0%	0%	3%	0%
3	3,505	3%	0%	0%	4%	4%	93%	23%	100%	0%	11%	0%	1%	46%	0%	0%	0%	0%	1%	0%
4	3,715	4%	0%	0%	7%	5%	94%	23%	100%	0%	13%	0%	1%	36%	0%	0%	0%	0%	4%	0%
5	1,146	4%	0%	0%	9%	5%	93%	24%	100%	0%	13%	0%	1%	31%	0%	0%	0%	0%	7%	0%
(再掲) 介護サービスについて介護保険利用者に対する%を算出																				
所得区分	対象者数	一般病棟入院	療養入院	精神入院	訪問診療	訪問看護 医療	外来	歯科受診	介護保険	訪問介護	訪問看護	通所リハ	SS	福祉機器	特養	老健施設	介護療養	GH	特定施設	死亡
1	4,677	3%	0%	0%	7%	3%	93%	22%	100%	0%	9%	0%	1%	42%	0%	0%	0%	0%	4%	0%
2	3,064	3%	0%	0%	6%	3%	93%	24%	100%	0%	10%	0%	1%	38%	0%	0%	0%	0%	3%	0%
3	3,505	3%	0%	0%	4%	4%	93%	23%	100%	0%	11%	0%	1%	46%	0%	0%	0%	0%	1%	0%
4	3,715	4%	0%	0%	7%	5%	94%	23%	100%	0%	13%	0%	1%	36%	0%	0%	0%	0%	4%	0%
5	1,146	4%	0%	0%	9%	5%	93%	24%	100%	0%	13%	0%	1%	31%	0%	0%	0%	0%	7%	0%

図表 2-3-5 医療介護サービス利用 男女計・後期・要介護 1

所得区分	対象者数	一般病棟入院	療養入院	精神入院	訪問診療	訪問看護 医療	外来	歯科受診	介護保険	訪問介護	訪問看護	通所介護	通所リハ	SS	福祉機器	特養	老健施設	介護療養	GH	特定施設	死亡
1	5,306	3%	0%	0%	25%	6%	89%	23%	100%	31%	12%	34%	5%	4%	30%	2%	4%	0%	5%	0%	0%
2	3,040	4%	0%	0%	22%	7%	90%	24%	100%	32%	14%	34%	7%	4%	27%	2%	4%	0%	5%	0%	0%
3	3,544	3%	0%	0%	14%	7%	89%	20%	100%	25%	16%	39%	7%	3%	33%	0%	2%	0%	2%	0%	0%
4	4,622	4%	0%	0%	21%	8%	91%	24%	100%	30%	16%	34%	8%	4%	27%	1%	2%	0%	3%	0%	1%
5	1,231	4%	0%	0%	24%	8%	91%	27%	100%	28%	17%	32%	8%	3%	27%	0%	2%	0%	2%	0%	0%
(再掲) 介護サービスについて介護保険利用者に対する%を算出																					
所得区分	対象者数	一般病棟入院	療養入院	精神入院	訪問診療	訪問看護 医療	外来	歯科受診	介護保険	訪問介護	訪問看護	通所介護	通所リハ	SS	福祉機器	特養	老健施設	介護療養	GH	特定施設	死亡
1	5,306	3%	0%	0%	25%	6%	89%	23%	100%	31%	12%	34%	5%	4%	30%	2%	4%	0%	5%	0%	0%
2	3,040	4%	0%	0%	22%	7%	90%	24%	100%	32%	14%	34%	7%	4%	27%	2%	4%	0%	5%	0%	0%
3	3,544	3%	0%	0%	14%	7%	89%	20%	100%	25%	16%	39%	7%	3%	33%	0%	2%	0%	2%	0%	0%
4	4,622	4%	0%	0%	21%	8%	91%	24%	100%	30%	16%	34%	8%	4%	27%	1%	2%	0%	3%	0%	1%
5	1,231	4%	0%	0%	24%	8%	91%	27%	100%	28%	17%	32%	8%	3%	27%	0%	2%	0%	2%	0%	0%

図表 2-3-6 医療介護サービス利用 男女計・後期・要介護 2

所得区分	対象者数	一般病棟入院	療養入院	精神入院	訪問診療	訪問看護 医療	外来	歯科受診	介護保険	訪問介護	訪問看護	通所介護	通所リハ	SS	福祉機器	特養	老健施設	介護療養	GH	特定施設	死亡
1	8,149	4%	0%	0%	24%	8%	89%	25%	100%	33%	16%	30%	8%	8%	50%	5%	7%	0%	5%	0%	0%
2	4,738	4%	0%	0%	21%	8%	90%	26%	100%	37%	17%	32%	11%	6%	54%	4%	5%	0%	4%	0%	0%
3	5,483	4%	0%	0%	16%	10%	89%	21%	100%	28%	21%	33%	12%	6%	61%	1%	3%	0%	2%	0%	1%
4	6,370	5%	0%	0%	23%	11%	91%	24%	100%	32%	21%	30%	11%	5%	55%	2%	4%	0%	3%	0%	1%
5	1,877	6%	0%	0%	24%	10%	92%	28%	100%	31%	22%	27%	13%	7%	53%	1%	3%	0%	1%	0%	1%
(再掲) 介護サービスについて介護保険利用者に対する%を算出																					
所得区分	対象者数	一般病棟入院	療養入院	精神入院	訪問診療	訪問看護 医療	外来	歯科受診	介護保険	訪問介護	訪問看護	通所介護	通所リハ	SS	福祉機器	特養	老健施設	介護療養	GH	特定施設	死亡
1	8,149	4%	0%	0%	24%	8%	89%	25%	100%	33%	16%	30%	8%	8%	50%	5%	7%	0%	5%	0%	0%
2	4,738	4%	0%	0%	21%	8%	90%	26%	100%	37%	17%	32%	11%	6%	54%	4%	5%	0%	4%	0%	0%
3	5,483	4%	0%	0%	16%	10%	89%	21%	100%	28%	21%	33%	12%	6%	61%	1%	3%	0%	2%	0%	1%
4	6,370	5%	0%	0%	23%	11%	91%	24%	100%	32%	21%	30%	11%	5%	53%	2%	4%	0%	3%	0%	1%
5	1,877	6%	0%	0%	24%	10%	92%	28%	100%	31%	22%	27%	13%	7%	53%	1%	3%	0%	1%	0%	1%

図表 2-3-7 医療介護サービス利用 男女計・後期・要介護 3

所得区分	対象者数	一般病棟入院	療養入院	精神入院	訪問診療	訪問看護 医療	外来	歯科受診	介護保険	訪問介護	訪問看護	通所介護	通所リハ	SS	福祉機器	特養	老健施設	介護療養	GH	特定施設	死亡
1	6,015	4%	0%	0%	28%	6%	88%	32%	100%	19%	12%	20%	5%	11%	36%	25%	10%	0%	8%	0%	1%
2	3,295	5%	0%	0%	27%	7%	90%	31%	100%	21%	14%	23%	7%	10%	39%	23%	10%	0%	7%	0%	1%
3	3,161	5%	0%	0%	25%	10%	88%	25%	100%	25%	21%	31%	10%	12%	55%	8%	8%	0%	5%	0%	0%
4	4,109	6%	0%	0%	30%	10%	89%	29%	100%	23%	19%	26%	10%	11%	46%	13%	9%	0%	5%	0%	1%
5	1,098	6%	0%	0%	36%	13%	91%	32%	100%	23%	24%	26%	13%	12%	51%	6%	8%	0%	4%	0%	1%
(再掲) 介護サービスについて介護保険利用者に対する%を算出																					
所得区分	対象者数	一般病棟入院	療養入院	精神入院	訪問診療	訪問看護 医療	外来	歯科受診	介護保険	訪問介護	訪問看護	通所介護	通所リハ	SS	福祉機器	特養	老健施設	介護療養	GH	特定施設	死亡
1	6,015	4%	0%	0%	28%	6%	88%	32%	100%	19%	12%	20%	5%	11%	36%	25%	10%	0%	8%	0%	1%
2	3,295	5%	0%	0%	27%	7%	90%	31%	100%	21%	14%	23%	7%	10%	39%	23%	10%	0%	7%	0%	1%
3	3,161	5%	0%	0%	25%	10%	88%	25%	100%	25%	21%	31%	10%	12%	55%	8%	8%	0%	5%	0%	0%
4	4,109	6%	0%	0%	30%	10%	89%	29%	100%	23%	19%	26%	10%	11%	46%	13%	9%	0%	5%	0%	1%
5	1,098	6%	0%	0%	36%	13%	91%	32%	100%	23%	24%	26%	13%	12%	51%	6%	8%	0%	4%	0%	1%

図表 2-3-8 医療介護サービス利用 男女計・後期・要介護 4

所得区分	対象者数	一般病棟入院	療養入院	精神入院	訪問診療	訪問看護 医療	外来	歯科受診	介護保険	訪問介護	訪問看護	通所介護	通所リハ	SS	福祉機器	特養	老健施設	介護療養	GH	特定施設	死亡
1	5,861	5%	0%	0%	29%	7%	90%	38%	100%	14%	11%	11%	3%	8%	27%	41%	12%	1%	5%	0%	1%
2	2,908	6%	0%	0%	28%	8%	91%	38%	100%	15%	11%	13%	5%	7%	29%	40%	11%	1%	4%	0%	1%
3	2,819	6%	0%	0%	31%	12%	89%	31%	100%	22%	18%	19%	7%	9%	47%	19%	13%	1%	3%	0%	1%
4	3,128	9%	0%	0%	37%	12%	90%	35%	100%	19%	18%	16%	7%	9%	40%	21%	13%	1%	4%	0%	2%
5	885	8%	0%	0%	41%	12%	91%	39%	100%	18%	18%	15%	7%	10%	37%	18%	13%	1%	3%	0%	2%
(再掲) 介護サービスについて介護保険利用者に対する%を算出																					
所得区分	対象者数	一般病棟入院	療養入院	精神入院	訪問診療	訪問看護 医療	外来	歯科受診	介護保険	訪問介護	訪問看護	通所介護	通所リハ	SS	福祉機器	特養	老健施設	介護療養	GH	特定施設	死亡
1	5,861	5%	0%	0%	29%	7%	90%	38%	100%	14%	11%	11%	3%	8%	27%	41%	12%	1%	5%	0%	1%
2	2,908	6%	0%	0%	28%	8%	91%	38%	100%	15%	11%	13%	5%	7%	29%	40%	11%	1%	4%	0%	1%
3	2,819	6%	0%	0%	31%	12%	89%	31%	100%	22%	18%	19%	7%	9%	47%	19%	13%	1%	3%	0%	1%
4	3,128	9%	0%	0%	37%	12%	90%	35%	100%	19%	18%	16%	7%	9%	40%	21%	13%	1%	4%	0%	2%
5	885	8%	0%	0%	41%	12%	91%	39%	100%	18%	18%	15%	7%	10%	37%	18%	13%	1%	3%	0%	2%

図表 2-3-9 医療介護サービス利用 男女計・後期・要介護 5

所得区分	対象者数	一般病棟入院	療養入院	精神入院	訪問診療	訪問看護 医療	外来	歯科受診	介護保険	訪問介護	訪問看護	通所リハ	SS	福祉機器	特養	老健施設	介護療養	GH	特定施設	死亡
1	4,193	6%	0%	0%	34%	10%	92%	42%	100%	13%	13%	8%	6%	25%	47%	9%	1%	6%	0%	2%
2	2,077	7%	0%	0%	34%	12%	92%	43%	100%	15%	15%	3%	8%	29%	44%	10%	1%	5%	0%	2%
3	2,139	6%	0%	0%	43%	19%	92%	39%	100%	24%	24%	5%	9%	46%	26%	11%	1%	4%	0%	2%
4	1,930	10%	1%	0%	44%	17%	91%	39%	100%	20%	21%	4%	8%	38%	26%	12%	1%	4%	0%	3%
5	597	7%	0%	1%	50%	19%	92%	42%	100%	23%	25%	6%	9%	39%	21%	10%	1%	3%	0%	2%
(再掲) 介護サービスについて介護保険利用者に対する%を算出																				
所得区分	対象者数	一般病棟入院	療養入院	精神入院	訪問診療	訪問看護 医療	外来	歯科受診	介護保険	訪問介護	訪問看護	通所リハ	SS	福祉機器	特養	老健施設	介護療養	GH	特定施設	死亡
1	4,193	6%	0%	0%	34%	10%	92%	42%	100%	13%	13%	2%	6%	25%	47%	9%	1%	6%	0%	2%
2	2,077	7%	0%	0%	34%	12%	92%	43%	100%	15%	15%	3%	8%	29%	44%	10%	1%	5%	0%	2%
3	2,139	6%	0%	0%	43%	19%	92%	39%	100%	24%	24%	5%	9%	46%	26%	11%	1%	4%	0%	2%
4	1,930	10%	1%	0%	44%	17%	91%	39%	100%	20%	21%	4%	8%	38%	26%	12%	1%	4%	0%	3%
5	597	7%	0%	1%	50%	19%	92%	42%	100%	23%	25%	6%	9%	39%	21%	10%	1%	3%	0%	2%

図表 2-4-1 医療介護サービス利用 男・前期後期合計・全要介護度

所得区分	対象者数	一般病棟入院	療養入院	精神入院	訪問診療	訪問看護 医療	外来	歯科受診	介護保険	訪問介護	訪問看護	通所リハ	SS	福祉機器	特養	老健施設	介護療養	GH	特定施設	死亡
1	5,739	6%	1%	2%	9%	4%	64%	16%	47%	12%	8%	3%	3%	20%	8%	3%	0%	1%	0%	1%
2	12,566	7%	1%	1%	9%	6%	80%	20%	52%	11%	10%	5%	3%	23%	7%	3%	0%	1%	0%	1%
3	4,277	8%	1%	1%	8%	5%	77%	18%	48%	9%	11%	7%	3%	27%	2%	3%	0%	0%	0%	1%
4	45,375	7%	1%	1%	10%	5%	81%	22%	47%	9%	9%	4%	3%	19%	3%	2%	0%	1%	1%	1%
5	11,765	7%	1%	1%	11%	5%	82%	25%	46%	9%	9%	5%	3%	18%	2%	2%	0%	1%	1%	1%
(再掲) 介護サービスについて介護保険利用者に対する%を算出																				
所得区分	対象者数	一般病棟入院	療養入院	精神入院	訪問診療	訪問看護 医療	外来	歯科受診	介護保険	訪問介護	訪問看護	通所リハ	SS	福祉機器	特養	老健施設	介護療養	GH	特定施設	死亡
1	5,739	6%	1%	2%	9%	4%	64%	16%	47%	26%	17%	7%	7%	43%	16%	6%	0%	3%	0%	1%
2	12,566	7%	1%	1%	9%	6%	80%	20%	52%	22%	19%	10%	6%	44%	13%	6%	0%	1%	0%	1%
3	4,277	8%	1%	1%	8%	5%	77%	18%	48%	18%	23%	15%	6%	57%	4%	5%	0%	1%	0%	1%
4	45,375	7%	1%	1%	10%	5%	81%	22%	47%	20%	18%	9%	6%	41%	6%	5%	0%	2%	1%	1%
5	11,765	7%	1%	1%	11%	5%	82%	25%	46%	19%	20%	11%	6%	40%	4%	4%	0%	1%	2%	1%

図表 2-4-2 医療介護サービス利用 男・前期後期合計・介護認定無

所得区分	対象者数	一般病棟入院	療養入院	精神入院	訪問診療	訪問看護-医療	外来	歯科受診	介護保険	訪問介護	訪問看護	通所リハ	SS	福祉機器	特養	老健施設	介護療養	GH	特定施設	死亡
1	3,046	6%	2%	3%	0%	0%	45%	9%	0%	0%	0%	0%	0%	0%	0%	0%	0%	0%	0%	1%
2	6,065	9%	3%	2%	0%	0%	69%	15%	0%	0%	0%	0%	0%	0%	0%	0%	0%	0%	0%	1%
3	2,229	9%	2%	1%	0%	0%	68%	14%	0%	0%	0%	0%	0%	0%	0%	0%	0%	0%	0%	1%
4	23,902	8%	2%	1%	0%	0%	73%	19%	0%	0%	0%	0%	0%	0%	0%	0%	0%	0%	0%	1%
5	6,365	8%	2%	1%	0%	0%	74%	20%	0%	0%	0%	0%	0%	0%	0%	0%	0%	0%	0%	1%
(再掲) 介護サービスについて介護保険利用者に対する%を算出																				
所得区分	対象者数	一般病棟入院	療養入院	精神入院	訪問診療	訪問看護-医療	外来	歯科受診	介護保険	訪問介護	訪問看護	通所リハ	SS	福祉機器	特養	老健施設	介護療養	GH	特定施設	死亡
1	3,046	6%	2%	3%	0%	0%	45%	9%	0%	0%	0%	0%	0%	0%	0%	0%	0%	0%	0%	1%
2	6,065	9%	3%	2%	0%	0%	69%	15%	0%	0%	0%	0%	0%	0%	0%	0%	0%	0%	0%	1%
3	2,229	9%	2%	1%	0%	0%	68%	14%	0%	0%	0%	0%	0%	0%	0%	0%	0%	0%	0%	1%
4	23,902	8%	2%	1%	0%	0%	73%	19%	0%	0%	0%	0%	0%	0%	0%	0%	0%	0%	0%	1%
5	6,365	8%	2%	1%	0%	0%	74%	20%	0%	0%	0%	0%	0%	0%	0%	0%	0%	0%	0%	1%

図表 2-4-3 医療介護サービス利用 男・前期後期合計・要支援 1

所得区分	対象者数	一般病棟入院	療養入院	精神入院	訪問診療	訪問看護-医療	外来	歯科受診	介護保険	訪問介護	訪問看護	通所リハ	SS	福祉機器	特養	老健施設	介護療養	GH	特定施設	死亡
1	130	2%	0%	0%	8%	2%	88%	20%	100%	0%	5%	3%	1%	25%	0%	0%	0%	0%	4%	0%
2	446	6%	0%	0%	5%	4%	89%	17%	100%	0%	11%	4%	0%	20%	0%	0%	0%	0%	3%	0%
3	94	2%	0%	0%	3%	4%	90%	20%	100%	0%	18%	6%	1%	27%	0%	0%	0%	0%	1%	0%
4	2,061	4%	0%	0%	8%	3%	92%	25%	100%	0%	8%	5%	0%	17%	0%	0%	0%	0%	6%	0%
5	566	3%	0%	0%	10%	3%	93%	27%	100%	0%	9%	7%	0%	16%	0%	0%	0%	0%	10%	0%
(再掲) 介護サービスについて介護保険利用者に対する%を算出																				
所得区分	対象者数	一般病棟入院	療養入院	精神入院	訪問診療	訪問看護-医療	外来	歯科受診	介護保険	訪問介護	訪問看護	通所リハ	SS	福祉機器	特養	老健施設	介護療養	GH	特定施設	死亡
1	130	2%	0%	0%	8%	2%	88%	20%	100%	0%	5%	3%	1%	25%	0%	0%	0%	0%	4%	0%
2	446	6%	0%	0%	5%	4%	89%	17%	100%	0%	11%	4%	0%	20%	0%	0%	0%	0%	3%	0%
3	94	2%	0%	0%	3%	4%	90%	20%	100%	0%	18%	6%	1%	27%	0%	0%	0%	0%	1%	0%
4	2,061	4%	0%	0%	8%	3%	92%	25%	100%	0%	8%	5%	0%	17%	0%	0%	0%	0%	6%	0%
5	566	3%	0%	0%	10%	3%	93%	27%	100%	0%	9%	7%	0%	16%	0%	0%	0%	0%	10%	0%

図表 2-4-4 医療介護サービス利用 男・前期後期合計・要支援 2

所得区分	対象者数	一般病棟入院	療養入院	精神入院	訪問診療	訪問看護-医療	外来	歯科受診	介護保険	訪問介護	訪問看護	通所介護	通所リハ	SS	福祉機器	特養	老健施設	介護療養	GH	特定施設	死亡
1	199	6%	0%	0%	8%	4%	86%	17%	100%	0%	12%	0%	7%	1%	28%	0%	0%	0%	1%	3%	1%
2	747	5%	0%	0%	6%	4%	92%	19%	100%	0%	14%	0%	6%	1%	37%	0%	0%	0%	0%	2%	0%
3	209	3%	0%	0%	5%	7%	91%	20%	100%	0%	16%	0%	12%	0%	45%	0%	0%	0%	0%	1%	0%
4	2,920	4%	0%	0%	7%	5%	93%	22%	100%	0%	13%	0%	7%	1%	33%	0%	0%	0%	0%	3%	0%
5	809	5%	0%	0%	9%	5%	93%	24%	100%	0%	15%	0%	7%	1%	28%	0%	0%	0%	0%	7%	0%
(再掲) 介護サービスについて介護保険利用者に対する%を算出																					
所得区分	対象者数	一般病棟入院	療養入院	精神入院	訪問診療	訪問看護-医療	外来	歯科受診	介護保険	訪問介護	訪問看護	通所介護	通所リハ	SS	福祉機器	特養	老健施設	介護療養	GH	特定施設	死亡
1	199	6%	0%	0%	8%	4%	86%	17%	100%	0%	12%	0%	7%	1%	28%	0%	0%	0%	1%	3%	1%
2	747	5%	0%	0%	6%	4%	92%	19%	100%	0%	14%	0%	6%	1%	37%	0%	0%	0%	0%	2%	0%
3	209	3%	0%	0%	5%	7%	91%	20%	100%	0%	16%	0%	12%	0%	45%	0%	0%	0%	0%	1%	0%
4	2,920	4%	0%	0%	7%	5%	93%	22%	100%	0%	13%	0%	7%	1%	33%	0%	0%	0%	0%	3%	0%
5	809	5%	0%	0%	9%	5%	93%	24%	100%	0%	15%	0%	7%	1%	28%	0%	0%	0%	0%	7%	0%

図表 2-4-5 医療介護サービス利用 男・前期後期合計・要介護 1

所得区分	対象者数	一般病棟入院	療養入院	精神入院	訪問診療	訪問看護-医療	外来	歯科受診	介護保険	訪問介護	訪問看護	通所介護	通所リハ	SS	福祉機器	特養	老健施設	介護療養	GH	特定施設	死亡
1	352	3%	0%	0%	16%	7%	84%	18%	100%	35%	18%	30%	5%	5%	24%	2%	3%	0%	4%	0%	1%
2	865	4%	0%	0%	15%	11%	89%	19%	100%	34%	18%	35%	8%	3%	27%	2%	3%	0%	2%	0%	1%
3	290	5%	0%	0%	9%	6%	92%	18%	100%	15%	18%	41%	10%	3%	29%	0%	2%	0%	2%	0%	0%
4	3,729	4%	0%	0%	18%	8%	91%	23%	100%	28%	16%	36%	9%	4%	26%	1%	2%	0%	2%	0%	1%
5	905	4%	0%	0%	21%	9%	91%	26%	100%	27%	18%	34%	9%	3%	26%	0%	2%	0%	1%	0%	0%
(再掲) 介護サービスについて介護保険利用者に対する%を算出																					
所得区分	対象者数	一般病棟入院	療養入院	精神入院	訪問診療	訪問看護-医療	外来	歯科受診	介護保険	訪問介護	訪問看護	通所介護	通所リハ	SS	福祉機器	特養	老健施設	介護療養	GH	特定施設	死亡
1	352	3%	0%	0%	16%	7%	84%	18%	100%	35%	18%	30%	5%	5%	24%	2%	3%	0%	4%	0%	1%
2	865	4%	0%	0%	15%	11%	89%	19%	100%	34%	18%	35%	8%	3%	27%	2%	3%	0%	2%	0%	1%
3	290	5%	0%	0%	9%	6%	92%	18%	100%	15%	18%	41%	10%	3%	29%	0%	2%	0%	2%	0%	0%
4	3,729	4%	0%	0%	18%	8%	91%	23%	100%	28%	16%	36%	9%	4%	26%	1%	2%	0%	2%	0%	1%
5	905	4%	0%	0%	21%	9%	91%	26%	100%	27%	18%	34%	9%	3%	26%	0%	2%	0%	1%	0%	0%

図表 2-4-6 医療介護サービス利用 男・前期後期合計・要介護 2

所得区分	対象者数	一般病棟入院	療養入院	精神入院	訪問診療	訪問看護-医療	外来	歯科受診	介護保険	訪問介護	訪問看護	通所リハ	SS	福祉機器	特養	老健施設	介護療養	GH	特定施設	死亡
1	696	4%	0%	0%	13%	9%	83%	19%	100%	38%	20%	29%	5%	55%	6%	5%	0%	3%	0%	1%
2	1,657	6%	0%	0%	15%	10%	89%	22%	100%	33%	22%	31%	5%	57%	4%	5%	0%	2%	0%	1%
3	615	6%	0%	0%	11%	8%	85%	19%	100%	18%	21%	31%	2%	67%	1%	2%	0%	0%	0%	0%
4	5,331	6%	0%	0%	21%	11%	91%	23%	100%	30%	22%	31%	5%	55%	1%	4%	0%	2%	0%	1%
5	1,363	7%	0%	0%	22%	12%	91%	28%	100%	29%	24%	26%	6%	55%	1%	2%	0%	1%	0%	1%
(再掲) 介護サービスについて介護保険利用者に対する%を算出																				
所得区分	対象者数	一般病棟入院	療養入院	精神入院	訪問診療	訪問看護-医療	外来	歯科受診	介護保険	訪問介護	訪問看護	通所リハ	SS	福祉機器	特養	老健施設	介護療養	GH	特定施設	死亡
1	696	4%	0%	0%	13%	9%	83%	19%	100%	38%	20%	29%	5%	55%	6%	5%	0%	3%	0%	1%
2	1,657	6%	0%	0%	15%	10%	89%	22%	100%	33%	22%	31%	5%	57%	4%	5%	0%	2%	0%	1%
3	615	6%	0%	0%	11%	8%	85%	19%	100%	18%	21%	31%	2%	67%	1%	2%	0%	0%	0%	0%
4	5,331	6%	0%	0%	21%	11%	91%	23%	100%	30%	22%	31%	5%	55%	1%	4%	0%	2%	0%	1%
5	1,363	7%	0%	0%	22%	12%	91%	28%	100%	29%	24%	26%	6%	55%	1%	2%	0%	1%	0%	1%

図表 2-4-7 医療介護サービス利用 男・前期後期合計・要介護 3

所得区分	対象者数	一般病棟入院	療養入院	精神入院	訪問診療	訪問看護-医療	外来	歯科受診	介護保険	訪問介護	訪問看護	通所リハ	SS	福祉機器	特養	老健施設	介護療養	GH	特定施設	死亡
1	523	5%	0%	0%	22%	9%	86%	29%	100%	28%	18%	22%	10%	49%	23%	6%	0%	4%	0%	0%
2	1,228	6%	0%	0%	19%	10%	91%	28%	100%	23%	20%	26%	10%	52%	21%	9%	0%	2%	0%	1%
3	335	8%	0%	0%	16%	10%	87%	19%	100%	20%	20%	32%	9%	63%	6%	7%	0%	1%	0%	1%
4	3,393	7%	0%	0%	28%	11%	89%	28%	100%	23%	20%	27%	11%	48%	12%	9%	0%	4%	0%	1%
5	799	7%	0%	0%	34%	15%	91%	31%	100%	24%	27%	25%	11%	54%	6%	7%	0%	4%	0%	1%
(再掲) 介護サービスについて介護保険利用者に対する%を算出																				
所得区分	対象者数	一般病棟入院	療養入院	精神入院	訪問診療	訪問看護-医療	外来	歯科受診	介護保険	訪問介護	訪問看護	通所リハ	SS	福祉機器	特養	老健施設	介護療養	GH	特定施設	死亡
1	523	5%	0%	0%	22%	9%	86%	29%	100%	28%	18%	22%	10%	49%	23%	6%	0%	4%	0%	0%
2	1,228	6%	0%	0%	19%	10%	91%	28%	100%	23%	20%	26%	10%	52%	21%	9%	0%	2%	0%	1%
3	335	8%	0%	0%	16%	10%	87%	19%	100%	20%	20%	32%	9%	63%	6%	7%	0%	1%	0%	1%
4	3,393	7%	0%	0%	28%	11%	89%	28%	100%	23%	20%	27%	11%	48%	12%	9%	0%	4%	0%	1%
5	799	7%	0%	0%	34%	15%	91%	31%	100%	24%	27%	25%	11%	54%	6%	7%	0%	4%	0%	1%

図表 2-4-8 医療介護サービス利用 男・前期後期合計・要介護 4

所得区分	対象者数	一般病棟入院	療養入院	精神入院	訪問診療	訪問看護-医療	外来	歯科受診	介護保険	訪問介護	訪問看護	通所介護	通所リハ	SS	福祉機器	特養	老健施設	介護療養	GH	特定施設	死亡
1	459	6%	0%	0%	21%	9%	82%	28%	100%	19%	16%	13%	6%	9%	42%	34%	12%	0%	2%	0%	2%
2	909	8%	1%	0%	23%	11%	90%	34%	100%	20%	17%	16%	10%	10%	42%	35%	11%	1%	0%	0%	1%
3	297	6%	0%	0%	24%	14%	86%	28%	100%	25%	27%	25%	16%	14%	65%	12%	13%	0%	0%	0%	1%
4	2,537	10%	0%	0%	33%	14%	90%	32%	100%	20%	20%	18%	9%	10%	46%	20%	13%	1%	3%	0%	2%
5	589	9%	0%	0%	39%	15%	92%	37%	100%	20%	21%	16%	11%	11%	42%	17%	13%	1%	2%	0%	2%
(再掲) 介護サービスについて介護保険利用者に対する%を算出																					
所得区分	対象者数	一般病棟入院	療養入院	精神入院	訪問診療	訪問看護-医療	外来	歯科受診	介護保険	訪問介護	訪問看護	通所介護	通所リハ	SS	福祉機器	特養	老健施設	介護療養	GH	特定施設	死亡
1	459	6%	0%	0%	21%	9%	82%	28%	100%	19%	16%	13%	6%	9%	42%	34%	12%	0%	2%	0%	2%
2	909	8%	1%	0%	23%	11%	90%	34%	100%	20%	17%	16%	10%	10%	42%	35%	11%	1%	1%	0%	1%
3	297	6%	0%	0%	24%	14%	86%	28%	100%	25%	27%	25%	16%	14%	65%	12%	13%	0%	0%	0%	1%
4	2,537	10%	0%	0%	33%	14%	90%	32%	100%	20%	20%	18%	9%	10%	46%	20%	13%	1%	3%	0%	2%
5	589	9%	0%	0%	39%	15%	92%	37%	100%	20%	21%	16%	11%	11%	42%	17%	13%	1%	2%	0%	2%

図表 2-4-9 医療介護サービス利用 男・前期後期合計・要介護 5

所得区分	対象者数	一般病棟入院	療養入院	精神入院	訪問診療	訪問看護-医療	外来	歯科受診	介護保険	訪問介護	訪問看護	通所介護	通所リハ	SS	福祉機器	特養	老健施設	介護療養	GH	特定施設	死亡
1	334	7%	0%	1%	34%	15%	87%	37%	100%	24%	20%	16%	3%	10%	44%	35%	11%	1%	1%	0%	2%
2	649	9%	1%	0%	35%	23%	91%	37%	100%	22%	27%	12%	6%	12%	45%	34%	10%	1%	1%	0%	2%
3	208	9%	0%	0%	49%	28%	88%	36%	100%	37%	39%	22%	12%	15%	70%	10%	13%	1%	0%	0%	3%
4	1,502	12%	1%	0%	44%	21%	91%	36%	100%	22%	23%	13%	5%	9%	45%	24%	13%	1%	2%	0%	4%
5	369	9%	1%	1%	47%	25%	90%	40%	100%	26%	28%	15%	10%	12%	49%	18%	12%	1%	1%	0%	3%
(再掲) 介護サービスについて介護保険利用者に対する%を算出																					
所得区分	対象者数	一般病棟入院	療養入院	精神入院	訪問診療	訪問看護-医療	外来	歯科受診	介護保険	訪問介護	訪問看護	通所介護	通所リハ	SS	福祉機器	特養	老健施設	介護療養	GH	特定施設	死亡
1	334	7%	0%	1%	34%	15%	87%	37%	100%	24%	20%	16%	3%	10%	44%	35%	11%	1%	1%	0%	2%
2	649	9%	1%	0%	35%	23%	91%	37%	100%	22%	27%	12%	6%	12%	45%	34%	10%	1%	1%	0%	2%
3	208	9%	0%	0%	49%	28%	88%	36%	100%	37%	39%	22%	12%	15%	70%	10%	13%	1%	0%	0%	3%
4	1,502	12%	1%	0%	44%	21%	91%	36%	100%	22%	23%	13%	5%	9%	45%	24%	13%	1%	2%	0%	4%
5	369	9%	1%	1%	47%	25%	90%	40%	100%	26%	28%	15%	10%	12%	49%	18%	12%	1%	1%	0%	3%

図表 2-5-1 医療介護サービス利用 男・前期・全要介護度

所得区分	対象者数	一般病棟入院	療養入院	精神入院	訪問診療	訪問看護_医療	外来	歯科受診	介護保険	訪問介護	訪問看護	通所リハ	SS	福祉機器	特養	老健施設	介護療養	GH	特定施設	死亡
1	1,688	6%	2%	3%	11%	6%	67%	18%	52%	17%	10%	10%	3%	23%	8%	3%	0%	1%	0%	1%
2	2,605	8%	1%	1%	8%	6%	78%	19%	47%	11%	10%	9%	6%	22%	6%	3%	0%	1%	0%	1%
3	1,263	8%	2%	1%	8%	6%	76%	19%	47%	8%	11%	9%	3%	30%	2%	3%	0%	0%	0%	1%
4	5,025	10%	1%	1%	6%	5%	76%	19%	34%	7%	8%	4%	1%	16%	2%	2%	0%	0%	0%	1%
5	1,128	10%	1%	1%	7%	6%	74%	20%	32%	6%	7%	5%	2%	16%	1%	1%	0%	0%	0%	1%
(再掲) 介護サービスについて介護保険利用者に対する%を算出																				
所得区分	対象者数	一般病棟入院	療養入院	精神入院	訪問診療	訪問看護_医療	外来	歯科受診	介護保険	訪問介護	訪問看護	通所リハ	SS	福祉機器	特養	老健施設	介護療養	GH	特定施設	死亡
1	1,688	6%	2%	3%	11%	6%	67%	18%	52%	33%	19%	9%	6%	44%	14%	6%	0%	2%	0%	1%
2	2,605	8%	1%	1%	8%	6%	78%	19%	47%	24%	22%	13%	6%	47%	12%	6%	0%	1%	0%	1%
3	1,263	8%	2%	1%	8%	6%	76%	19%	47%	18%	23%	20%	6%	65%	3%	6%	0%	0%	0%	1%
4	5,025	10%	1%	1%	6%	5%	76%	19%	34%	20%	22%	12%	4%	47%	5%	5%	0%	1%	1%	1%
5	1,128	10%	1%	1%	7%	6%	74%	20%	32%	19%	23%	15%	5%	50%	3%	3%	0%	1%	1%	1%

図表 2-5-2 医療介護サービス利用 男・前期・介護認定無

所得区分	対象者数	一般病棟入院	療養入院	精神入院	訪問診療	訪問看護_医療	外来	歯科受診	介護保険	訪問介護	訪問看護	通所リハ	SS	福祉機器	特養	老健施設	介護療養	GH	特定施設	死亡
1	803	9%	3%	6%	1%	1%	50%	11%	0%	0%	0%	0%	0%	0%	0%	0%	0%	0%	0%	1%
2	1,368	9%	2%	3%	0%	0%	68%	15%	0%	0%	0%	0%	0%	0%	0%	0%	0%	0%	0%	1%
3	672	9%	3%	1%	0%	0%	67%	15%	0%	0%	0%	0%	0%	0%	0%	0%	0%	0%	0%	1%
4	3,307	11%	1%	1%	0%	0%	70%	17%	0%	0%	0%	0%	0%	0%	0%	0%	0%	0%	0%	1%
5	764	10%	1%	2%	0%	0%	68%	18%	0%	0%	0%	0%	0%	0%	0%	0%	0%	0%	0%	1%
(再掲) 介護サービスについて介護保険利用者に対する%を算出																				
所得区分	対象者数	一般病棟入院	療養入院	精神入院	訪問診療	訪問看護_医療	外来	歯科受診	介護保険	訪問介護	訪問看護	通所リハ	SS	福祉機器	特養	老健施設	介護療養	GH	特定施設	死亡
1	803	9%	3%	6%	1%	1%	50%	11%	0%	0%	0%	0%	0%	0%	0%	0%	0%	0%	0%	1%
2	1,368	9%	2%	3%	0%	0%	68%	15%	0%	0%	0%	0%	0%	0%	0%	0%	0%	0%	0%	1%
3	672	9%	3%	1%	0%	0%	67%	15%	0%	0%	0%	0%	0%	0%	0%	0%	0%	0%	0%	1%
4	3,307	11%	1%	1%	0%	0%	70%	17%	0%	0%	0%	0%	0%	0%	0%	0%	0%	0%	0%	1%
5	764	10%	1%	2%	0%	0%	68%	18%	0%	0%	0%	0%	0%	0%	0%	0%	0%	0%	0%	1%

図表 2-5-3 医療介護サービス利用 男・前期・要支援 1

所得区分	対象者数	一般病棟入院	療養入院	精神入院	訪問診療	訪問看護 医療	外来	歯科受診	介護保険	訪問介護	訪問看護	通所リハ	SS	福祉機器	特養	老健施設	介護療養	GH	特定施設	死亡
1	37	0%	0%	0%	3%	0%	78%	16%	100%	0%	8%	0%	3%	11%	0%	0%	0%	0%	3%	0%
2	79	6%	0%	0%	4%	11%	90%	9%	100%	0%	19%	0%	8%	24%	0%	0%	0%	0%	1%	0%
3	20	0%	0%	0%	0%	10%	85%	10%	100%	0%	25%	0%	0%	30%	0%	0%	0%	0%	0%	0%
4	157	4%	1%	0%	5%	8%	85%	20%	100%	0%	15%	0%	1%	19%	0%	0%	0%	0%	2%	0%
5	27	4%	0%	0%	0%	0%	78%	26%	100%	0%	11%	0%	0%	19%	0%	0%	0%	0%	4%	0%
(再掲) 介護サービスについて介護保険利用者に対する%を算出																				
所得区分	対象者数	一般病棟入院	療養入院	精神入院	訪問診療	訪問看護 医療	外来	歯科受診	介護保険	訪問介護	訪問看護	通所リハ	SS	福祉機器	特養	老健施設	介護療養	GH	特定施設	死亡
1	37	0%	0%	0%	3%	0%	78%	16%	100%	0%	8%	0%	3%	11%	0%	0%	0%	0%	3%	0%
2	79	6%	0%	0%	4%	11%	90%	9%	100%	0%	19%	0%	8%	24%	0%	0%	0%	0%	1%	0%
3	20	0%	0%	0%	0%	10%	85%	10%	100%	0%	25%	0%	0%	30%	0%	0%	0%	0%	0%	0%
4	157	4%	1%	0%	5%	8%	85%	20%	100%	0%	15%	0%	1%	19%	0%	0%	0%	0%	2%	0%
5	27	4%	0%	0%	0%	0%	78%	26%	100%	0%	11%	0%	0%	19%	0%	0%	0%	0%	4%	0%

図表 2-5-4 医療介護サービス利用 男・前期・要支援 2

所得区分	対象者数	一般病棟入院	療養入院	精神入院	訪問診療	訪問看護 医療	外来	歯科受診	介護保険	訪問介護	訪問看護	通所リハ	SS	福祉機器	特養	老健施設	介護療養	GH	特定施設	死亡
1	65	5%	0%	0%	8%	6%	77%	17%	100%	0%	12%	0%	0%	25%	0%	0%	0%	2%	2%	0%
2	170	6%	0%	0%	2%	4%	89%	16%	100%	0%	15%	0%	1%	31%	0%	0%	0%	0%	2%	0%
3	61	3%	0%	0%	2%	7%	89%	15%	100%	0%	18%	0%	0%	48%	0%	0%	0%	0%	0%	0%
4	251	4%	0%	0%	6%	8%	89%	19%	100%	0%	16%	0%	0%	36%	0%	0%	0%	0%	2%	0%
5	60	8%	0%	0%	3%	5%	88%	22%	100%	0%	20%	0%	0%	40%	0%	0%	0%	2%	2%	0%
(再掲) 介護サービスについて介護保険利用者に対する%を算出																				
所得区分	対象者数	一般病棟入院	療養入院	精神入院	訪問診療	訪問看護 医療	外来	歯科受診	介護保険	訪問介護	訪問看護	通所リハ	SS	福祉機器	特養	老健施設	介護療養	GH	特定施設	死亡
1	65	5%	0%	0%	8%	6%	77%	17%	100%	0%	12%	0%	0%	25%	0%	0%	0%	2%	2%	0%
2	170	6%	0%	0%	2%	4%	89%	16%	100%	0%	15%	0%	1%	31%	0%	0%	0%	0%	2%	0%
3	61	3%	0%	0%	2%	7%	89%	15%	100%	0%	18%	0%	0%	48%	0%	0%	0%	0%	0%	0%
4	251	4%	0%	0%	6%	8%	89%	19%	100%	0%	16%	0%	0%	36%	0%	0%	0%	0%	2%	0%
5	60	8%	0%	0%	3%	5%	88%	22%	100%	0%	20%	0%	0%	40%	0%	0%	0%	2%	2%	0%

図表 2-5-5 医療介護サービス利用 男・前期・要介護 1

所得区分	対象者数	一般病棟入院	療養入院	精神入院	訪問診療	訪問看護_医療	外来	歯科受診	介護保険	訪問介護	訪問看護	通所介護	通所リハ	SS	福祉機器	特養	老健施設	介護療養	GH	特定施設	死亡
1	103	4%	0%	0%	12%	9%	81%	15%	100%	44%	18%	26%	2%	3%	21%	1%	3%	0%	4%	0%	0%
2	148	3%	0%	0%	16%	14%	85%	16%	100%	31%	20%	28%	9%	4%	23%	4%	3%	0%	4%	0%	1%
3	57	5%	0%	0%	11%	5%	91%	19%	100%	18%	11%	35%	16%	2%	39%	0%	0%	0%	2%	0%	0%
4	252	6%	0%	1%	13%	9%	87%	19%	100%	27%	18%	38%	11%	1%	23%	0%	0%	0%	2%	0%	1%
5	51	4%	2%	0%	18%	14%	88%	22%	100%	20%	20%	37%	12%	2%	16%	0%	0%	0%	0%	0%	2%
(再掲) 介護サービスについて介護保険利用者に対する%を算出																					
所得区分	対象者数	一般病棟入院	療養入院	精神入院	訪問診療	訪問看護_医療	外来	歯科受診	介護保険	訪問介護	訪問看護	通所介護	通所リハ	SS	福祉機器	特養	老健施設	介護療養	GH	特定施設	死亡
1	103	4%	0%	0%	12%	9%	81%	15%	100%	44%	18%	26%	2%	3%	21%	1%	3%	0%	4%	0%	0%
2	148	3%	0%	0%	16%	14%	85%	16%	100%	31%	20%	28%	9%	4%	23%	4%	3%	0%	4%	0%	1%
3	57	5%	0%	0%	11%	5%	91%	19%	100%	18%	11%	35%	16%	2%	39%	0%	0%	0%	2%	0%	0%
4	252	6%	0%	1%	13%	9%	87%	19%	100%	27%	18%	38%	11%	1%	23%	0%	0%	0%	2%	0%	1%
5	51	4%	2%	0%	18%	14%	88%	22%	100%	20%	20%	37%	12%	2%	16%	0%	0%	0%	0%	0%	2%

図表 2-5-6 医療介護サービス利用 男・前期・要介護 2

所得区分	対象者数	一般病棟入院	療養入院	精神入院	訪問診療	訪問看護_医療	外来	歯科受診	介護保険	訪問介護	訪問看護	通所介護	通所リハ	SS	福祉機器	特養	老健施設	介護療養	GH	特定施設	死亡
1	228	2%	0%	0%	12%	11%	83%	20%	100%	46%	24%	26%	11%	5%	54%	7%	4%	0%	4%	0%	0%
2	304	6%	0%	0%	13%	11%	85%	23%	100%	37%	25%	27%	18%	3%	61%	3%	5%	0%	1%	0%	1%
3	186	6%	0%	0%	9%	8%	86%	21%	100%	14%	23%	28%	19%	2%	73%	0%	3%	0%	0%	0%	1%
4	423	7%	0%	1%	13%	13%	90%	21%	100%	30%	25%	29%	16%	3%	63%	0%	3%	0%	1%	0%	1%
5	83	11%	0%	0%	8%	19%	89%	28%	100%	31%	29%	16%	13%	4%	64%	0%	1%	0%	0%	0%	1%
(再掲) 介護サービスについて介護保険利用者に対する%を算出																					
所得区分	対象者数	一般病棟入院	療養入院	精神入院	訪問診療	訪問看護_医療	外来	歯科受診	介護保険	訪問介護	訪問看護	通所介護	通所リハ	SS	福祉機器	特養	老健施設	介護療養	GH	特定施設	死亡
1	228	2%	0%	0%	12%	11%	83%	20%	100%	46%	24%	26%	11%	5%	54%	7%	4%	0%	4%	0%	0%
2	304	6%	0%	0%	13%	11%	85%	23%	100%	37%	25%	27%	18%	3%	61%	3%	5%	0%	1%	0%	1%
3	186	6%	0%	0%	9%	8%	86%	21%	100%	14%	23%	28%	19%	2%	73%	0%	3%	0%	0%	0%	1%
4	423	7%	0%	1%	13%	13%	90%	21%	100%	30%	25%	29%	16%	3%	63%	0%	3%	0%	1%	0%	1%
5	83	11%	0%	0%	8%	19%	89%	28%	100%	31%	29%	16%	13%	4%	64%	0%	1%	0%	0%	0%	1%

図表 2-5-7 医療介護サービス利用 男・前期・要介護 3

所得区分	対象者数	一般病棟入院	療養入院	精神入院	訪問診療	訪問看護 医療	外来	歯科受診	介護保険	訪問介護	訪問看護	通所介護	通所リハ	SS	福祉機器	特養	老健施設	介護療養	GH	特定施設	死亡
1	166	5%	0%	0%	22%	8%	85%	27%	100%	35%	19%	20%	16%	7%	53%	19%	4%	0%	2%	0%	0%
2	232	6%	0%	0%	15%	10%	90%	24%	100%	26%	23%	26%	15%	10%	58%	19%	8%	0%	1%	0%	0%
3	94	7%	0%	0%	15%	14%	90%	21%	100%	20%	16%	26%	26%	9%	73%	3%	5%	0%	0%	0%	3%
4	263	11%	0%	1%	21%	11%	87%	23%	100%	21%	24%	24%	13%	7%	56%	8%	11%	0%	2%	0%	2%
5	66	5%	0%	0%	29%	18%	88%	24%	100%	26%	27%	20%	23%	8%	65%	6%	3%	0%	3%	0%	3%
(再掲) 介護サービスについて介護保険利用者に対する%を算出																					
所得区分	対象者数	一般病棟入院	療養入院	精神入院	訪問診療	訪問看護 医療	外来	歯科受診	介護保険	訪問介護	訪問看護	通所介護	通所リハ	SS	福祉機器	特養	老健施設	介護療養	GH	特定施設	死亡
1	166	5%	0%	0%	22%	8%	85%	27%	100%	35%	19%	20%	16%	7%	53%	19%	4%	0%	2%	0%	0%
2	232	6%	0%	0%	15%	10%	90%	24%	100%	26%	23%	26%	15%	10%	58%	19%	8%	0%	1%	0%	0%
3	94	7%	0%	0%	15%	14%	90%	21%	100%	20%	16%	26%	26%	9%	73%	3%	5%	0%	0%	0%	3%
4	263	11%	0%	1%	21%	11%	87%	23%	100%	21%	24%	24%	13%	7%	56%	8%	11%	0%	2%	0%	2%
5	66	5%	0%	0%	29%	18%	88%	24%	100%	26%	27%	20%	23%	8%	65%	6%	3%	0%	3%	0%	3%

図表 2-5-8 医療介護サービス利用 男・前期・要介護 4

所得区分	対象者数	一般病棟入院	療養入院	精神入院	訪問診療	訪問看護 医療	外来	歯科受診	介護保険	訪問介護	訪問看護	通所介護	通所リハ	SS	福祉機器	特養	老健施設	介護療養	GH	特定施設	死亡
1	140	4%	0%	0%	24%	8%	78%	30%	100%	26%	13%	13%	10%	10%	44%	29%	12%	0%	3%	0%	0%
2	170	8%	1%	0%	25%	12%	91%	26%	100%	24%	21%	16%	14%	11%	52%	27%	8%	1%	2%	0%	1%
3	92	4%	0%	0%	25%	16%	89%	35%	100%	28%	35%	22%	24%	13%	72%	9%	10%	0%	0%	0%	1%
4	209	14%	0%	0%	26%	21%	92%	30%	100%	25%	29%	22%	13%	9%	61%	13%	12%	0%	0%	0%	2%
5	44	14%	0%	0%	43%	25%	93%	32%	100%	11%	18%	20%	25%	5%	64%	7%	7%	0%	0%	0%	2%
(再掲) 介護サービスについて介護保険利用者に対する%を算出																					
所得区分	対象者数	一般病棟入院	療養入院	精神入院	訪問診療	訪問看護 医療	外来	歯科受診	介護保険	訪問介護	訪問看護	通所介護	通所リハ	SS	福祉機器	特養	老健施設	介護療養	GH	特定施設	死亡
1	140	4%	0%	0%	24%	8%	78%	30%	100%	26%	13%	13%	10%	10%	44%	29%	12%	0%	3%	0%	0%
2	170	8%	1%	0%	25%	12%	91%	26%	100%	24%	21%	16%	14%	11%	52%	27%	8%	1%	2%	0%	1%
3	92	4%	0%	0%	25%	16%	89%	35%	100%	28%	35%	22%	24%	13%	72%	9%	10%	0%	0%	0%	1%
4	209	14%	0%	0%	26%	21%	92%	30%	100%	25%	29%	22%	13%	9%	61%	13%	12%	0%	0%	0%	2%
5	44	14%	0%	0%	43%	25%	93%	32%	100%	11%	18%	20%	25%	5%	64%	7%	7%	0%	0%	0%	2%

図表 2-5-9 医療介護サービス利用 男・前期・要介護 5

所得区分	対象者数	一般病棟入院	療養入院	精神入院	訪問診療	訪問看護 医療	外来	歯科受診	介護保険	訪問介護	訪問看護	通所介護	通所リハ	SS	福祉機器	特養	老健施設	介護療養	GH	特定施設	死亡
1	146	8%	1%	1%	38%	18%	86%	36%	100%	33%	25%	19%	3%	10%	53%	25%	10%	1%	1%	0%	1%
2	134	9%	0%	0%	39%	28%	90%	42%	100%	25%	30%	14%	10%	13%	47%	29%	13%	2%	1%	0%	1%
3	81	6%	1%	0%	40%	26%	83%	35%	100%	32%	31%	21%	16%	14%	67%	10%	16%	2%	0%	0%	1%
4	163	13%	1%	0%	47%	29%	88%	33%	100%	26%	26%	9%	6%	5%	53%	20%	12%	2%	0%	0%	2%
5	33	12%	3%	3%	64%	42%	85%	24%	100%	30%	21%	21%	18%	27%	67%	9%	15%	0%	0%	0%	6%
(再掲) 介護サービスについて介護保険利用者に対する%を算出																					
所得区分	対象者数	一般病棟入院	療養入院	精神入院	訪問診療	訪問看護 医療	外来	歯科受診	介護保険	訪問介護	訪問看護	通所介護	通所リハ	SS	福祉機器	特養	老健施設	介護療養	GH	特定施設	死亡
1	146	8%	1%	1%	38%	18%	86%	36%	100%	33%	25%	19%	3%	10%	53%	25%	10%	1%	1%	0%	1%
2	134	9%	0%	0%	39%	28%	90%	42%	100%	25%	30%	14%	10%	13%	47%	29%	13%	2%	1%	0%	1%
3	81	6%	1%	0%	40%	26%	83%	35%	100%	32%	31%	21%	16%	14%	67%	10%	16%	2%	0%	0%	1%
4	163	13%	1%	0%	47%	29%	88%	33%	100%	26%	26%	9%	6%	5%	53%	20%	12%	2%	2%	0%	2%
5	33	12%	3%	3%	64%	42%	85%	24%	100%	30%	21%	21%	18%	27%	67%	9%	15%	0%	0%	0%	6%

図表 2-6-1 医療介護サービス利用 男・後期・全要介護度

所得区分	対象者数	一般病棟入院	療養入院	精神入院	訪問診療	訪問看護 医療	外来	歯科受診	介護保険	訪問介護	訪問看護	通所介護	通所リハ	SS	福祉機器	特養	老健施設	介護療養	GH	特定施設	死亡
1	4,051	5%	1%	1%	8%	4%	62%	15%	45%	10%	7%	9%	3%	3%	19%	8%	3%	0%	1%	0%	1%
2	9,961	7%	1%	1%	9%	6%	80%	21%	53%	12%	10%	11%	5%	3%	23%	7%	3%	0%	1%	0%	1%
3	3,014	8%	1%	1%	8%	5%	78%	17%	48%	9%	11%	13%	6%	3%	26%	2%	3%	0%	0%	0%	1%
4	40,350	7%	1%	1%	11%	5%	82%	22%	49%	10%	9%	10%	4%	3%	20%	3%	3%	0%	1%	1%	1%
5	10,637	7%	1%	0%	12%	5%	83%	25%	47%	9%	10%	9%	5%	3%	19%	2%	2%	0%	1%	1%	1%
(再掲) 介護サービスについて介護保険利用者に対する%を算出																					
所得区分	対象者数	一般病棟入院	療養入院	精神入院	訪問診療	訪問看護 医療	外来	歯科受診	介護保険	訪問介護	訪問看護	通所介護	通所リハ	SS	福祉機器	特養	老健施設	介護療養	GH	特定施設	死亡
1	4,051	5%	1%	1%	8%	4%	62%	15%	45%	22%	16%	21%	6%	7%	42%	17%	7%	0%	3%	0%	1%
2	9,961	7%	1%	1%	9%	6%	80%	21%	53%	22%	18%	21%	9%	6%	43%	14%	6%	0%	1%	0%	1%
3	3,014	8%	1%	1%	8%	5%	78%	17%	48%	18%	22%	28%	12%	6%	54%	4%	5%	0%	1%	0%	1%
4	40,350	7%	1%	1%	11%	5%	82%	22%	49%	20%	18%	21%	9%	6%	40%	6%	5%	0%	2%	1%	1%
5	10,637	7%	1%	0%	12%	5%	83%	25%	47%	19%	20%	19%	11%	6%	39%	4%	4%	0%	1%	2%	1%

図表 2-6-2 医療介護サービス利用 男・後期・介護認定無

所得区分	対象者数	一般病棟入院	療養入院	精神入院	訪問診療	訪問看護 医療	外来	歯科受診	介護保険	訪問介護	訪問看護	通所リハ	SS	福祉機器	特養	老健施設	介護療養	GH	特定施設	死亡
1	2,243	5%	2%	2%	0%	0%	43%	8%	0%	0%	0%	0%	0%	0%	0%	0%	0%	0%	0%	1%
2	4,697	9%	3%	1%	0%	0%	69%	15%	0%	0%	0%	0%	0%	0%	0%	0%	0%	0%	0%	1%
3	1,557	9%	2%	1%	0%	0%	68%	13%	0%	0%	0%	0%	0%	0%	0%	0%	0%	0%	0%	1%
4	20,595	8%	2%	1%	0%	0%	73%	19%	0%	0%	0%	0%	0%	0%	0%	0%	0%	0%	0%	1%
5	5,601	8%	2%	1%	0%	0%	75%	21%	0%	0%	0%	0%	0%	0%	0%	0%	0%	0%	0%	1%
(再掲) 介護サービスについて介護保険利用者に対する%を算出																				
所得区分	対象者数	一般病棟入院	療養入院	精神入院	訪問診療	訪問看護 医療	外来	歯科受診	介護保険	訪問介護	訪問看護	通所リハ	SS	福祉機器	特養	老健施設	介護療養	GH	特定施設	死亡
1	2,243	5%	2%	2%	0%	0%	43%	8%	0%	0%	0%	0%	0%	0%	0%	0%	0%	0%	0%	1%
2	4,697	9%	3%	1%	0%	0%	69%	15%	0%	0%	0%	0%	0%	0%	0%	0%	0%	0%	0%	1%
3	1,557	9%	2%	1%	0%	0%	68%	13%	0%	0%	0%	0%	0%	0%	0%	0%	0%	0%	0%	1%
4	20,595	8%	2%	1%	0%	0%	73%	19%	0%	0%	0%	0%	0%	0%	0%	0%	0%	0%	0%	1%
5	5,601	8%	2%	1%	0%	0%	75%	21%	0%	0%	0%	0%	0%	0%	0%	0%	0%	0%	0%	1%

図表 2-6-3 医療介護サービス利用 男・後期・要支援1

所得区分	対象者数	一般病棟入院	療養入院	精神入院	訪問診療	訪問看護 医療	外来	歯科受診	介護保険	訪問介護	訪問看護	通所リハ	SS	福祉機器	特養	老健施設	介護療養	GH	特定施設	死亡
1	93	3%	0%	0%	10%	2%	92%	22%	100%	0%	4%	2%	0%	31%	0%	0%	0%	0%	4%	0%
2	367	6%	0%	0%	6%	3%	89%	19%	100%	0%	10%	4%	1%	19%	0%	0%	0%	0%	3%	0%
3	74	3%	0%	0%	4%	3%	92%	23%	100%	0%	16%	5%	1%	26%	0%	0%	0%	0%	1%	0%
4	1,904	4%	0%	0%	8%	3%	93%	26%	100%	0%	8%	5%	0%	17%	0%	0%	0%	0%	7%	0%
5	539	3%	0%	0%	10%	3%	94%	27%	100%	0%	9%	7%	0%	16%	0%	0%	0%	0%	10%	0%
(再掲) 介護サービスについて介護保険利用者に対する%を算出																				
所得区分	対象者数	一般病棟入院	療養入院	精神入院	訪問診療	訪問看護 医療	外来	歯科受診	介護保険	訪問介護	訪問看護	通所リハ	SS	福祉機器	特養	老健施設	介護療養	GH	特定施設	死亡
1	93	3%	0%	0%	10%	2%	92%	22%	100%	0%	4%	2%	0%	31%	0%	0%	0%	0%	4%	0%
2	367	6%	0%	0%	6%	3%	89%	19%	100%	0%	10%	4%	1%	19%	0%	0%	0%	0%	3%	0%
3	74	3%	0%	0%	4%	3%	92%	23%	100%	0%	16%	5%	1%	26%	0%	0%	0%	0%	1%	0%
4	1,904	4%	0%	0%	8%	3%	93%	26%	100%	0%	8%	5%	0%	17%	0%	0%	0%	0%	7%	0%
5	539	3%	0%	0%	10%	3%	94%	27%	100%	0%	9%	7%	0%	16%	0%	0%	0%	0%	10%	0%

図表 2-6-4 医療介護サービス利用 男・後期・要支援 2

所得区分	対象者数	一般病棟入院	療養入院	精神入院	訪問診療	訪問看護 医療	外来	歯科受診	介護保険	訪問介護	訪問看護	通所介護	通所リハ	SS	福祉機器	特養	老健施設	介護療養	GH	特定施設	死亡
1	134	6%	0%	0%	7%	3%	90%	16%	100%	0%	11%	0%	5%	1%	30%	0%	0%	0%	0%	4%	1%
2	577	5%	0%	0%	7%	5%	92%	20%	100%	0%	13%	0%	6%	1%	38%	0%	0%	0%	0%	2%	0%
3	148	3%	0%	0%	6%	7%	93%	22%	100%	1%	16%	1%	11%	0%	45%	0%	0%	0%	0%	1%	1%
4	2,669	5%	0%	0%	7%	5%	93%	22%	100%	0%	13%	0%	7%	1%	33%	0%	0%	0%	0%	3%	0%
5	749	5%	0%	0%	9%	5%	94%	24%	100%	0%	15%	0%	7%	1%	27%	0%	0%	0%	0%	7%	1%
(再掲) 介護サービスについて介護保険利用者に対する%を算出																					
所得区分	対象者数	一般病棟入院	療養入院	精神入院	訪問診療	訪問看護 医療	外来	歯科受診	介護保険	訪問介護	訪問看護	通所介護	通所リハ	SS	福祉機器	特養	老健施設	介護療養	GH	特定施設	死亡
1	134	6%	0%	0%	7%	3%	90%	16%	100%	0%	11%	0%	5%	1%	30%	0%	0%	0%	0%	4%	1%
2	577	5%	0%	0%	7%	5%	92%	20%	100%	0%	13%	0%	6%	1%	38%	0%	0%	0%	0%	2%	0%
3	148	3%	0%	0%	6%	7%	93%	22%	100%	1%	16%	1%	11%	0%	45%	0%	0%	0%	0%	1%	1%
4	2,669	5%	0%	0%	7%	5%	93%	22%	100%	0%	13%	0%	7%	1%	33%	0%	0%	0%	0%	3%	0%
5	749	5%	0%	0%	9%	5%	94%	24%	100%	0%	15%	0%	7%	1%	27%	0%	0%	0%	0%	7%	1%

図表 2-6-5 医療介護サービス利用 男・後期・要介護 1

所得区分	対象者数	一般病棟入院	療養入院	精神入院	訪問診療	訪問看護 医療	外来	歯科受診	介護保険	訪問介護	訪問看護	通所介護	通所リハ	SS	福祉機器	特養	老健施設	介護療養	GH	特定施設	死亡
1	249	3%	0%	0%	18%	6%	86%	19%	100%	31%	17%	32%	6%	6%	26%	2%	4%	0%	4%	0%	1%
2	717	5%	0%	0%	15%	11%	89%	20%	100%	34%	18%	36%	8%	3%	28%	2%	3%	0%	2%	0%	1%
3	233	5%	0%	0%	8%	6%	93%	17%	100%	14%	19%	43%	9%	4%	27%	0%	2%	0%	2%	0%	0%
4	3,477	4%	0%	0%	19%	8%	91%	23%	100%	29%	16%	36%	9%	4%	26%	1%	2%	0%	2%	0%	1%
5	854	4%	0%	0%	21%	9%	91%	26%	100%	27%	18%	33%	9%	3%	26%	0%	2%	0%	2%	0%	0%
(再掲) 介護サービスについて介護保険利用者に対する%を算出																					
所得区分	対象者数	一般病棟入院	療養入院	精神入院	訪問診療	訪問看護 医療	外来	歯科受診	介護保険	訪問介護	訪問看護	通所介護	通所リハ	SS	福祉機器	特養	老健施設	介護療養	GH	特定施設	死亡
1	249	3%	0%	0%	18%	6%	86%	19%	100%	31%	17%	32%	6%	6%	26%	2%	4%	0%	4%	0%	1%
2	717	5%	0%	0%	15%	11%	89%	20%	100%	34%	18%	36%	8%	3%	28%	2%	3%	0%	2%	0%	1%
3	233	5%	0%	0%	8%	6%	93%	17%	100%	14%	19%	43%	9%	4%	27%	0%	2%	0%	2%	0%	0%
4	3,477	4%	0%	0%	19%	8%	91%	23%	100%	29%	16%	36%	9%	4%	26%	1%	2%	0%	2%	0%	1%
5	854	4%	0%	0%	21%	9%	91%	26%	100%	27%	18%	33%	9%	3%	26%	0%	2%	0%	2%	0%	0%

図表 2-6-6 医療介護サービス利用 男・後期・要介護 2

所得区分	対象者数	一般病棟入院	療養入院	精神入院	訪問診療	訪問看護 医療	外来	歯科受診	介護保険	訪問介護	訪問看護	通所介護	通所リハ	SS	福祉機器	特養	老健施設	介護療養	GH	特定施設	死亡
1	468	5%	0%	0%	13%	7%	83%	18%	100%	33%	18%	31%	8%	6%	56%	6%	5%	0%	3%	0%	1%
2	1,353	6%	0%	0%	15%	10%	90%	22%	100%	32%	21%	32%	14%	6%	57%	4%	5%	0%	2%	0%	1%
3	429	6%	0%	0%	11%	8%	85%	18%	100%	19%	21%	32%	15%	2%	64%	1%	2%	0%	1%	0%	0%
4	4,908	6%	0%	0%	22%	11%	91%	23%	100%	30%	22%	31%	13%	5%	54%	1%	4%	0%	2%	0%	1%
5	1,280	7%	0%	0%	23%	12%	91%	28%	100%	28%	24%	27%	15%	6%	55%	1%	2%	0%	1%	0%	1%
(再掲) 介護サービスについて介護保険利用者に対する%を算出																					
所得区分	対象者数	一般病棟入院	療養入院	精神入院	訪問診療	訪問看護 医療	外来	歯科受診	介護保険	訪問介護	訪問看護	通所介護	通所リハ	SS	福祉機器	特養	老健施設	介護療養	GH	特定施設	死亡
1	468	5%	0%	0%	13%	7%	83%	18%	100%	33%	18%	31%	8%	6%	56%	6%	5%	0%	3%	0%	1%
2	1,353	6%	0%	0%	15%	10%	90%	22%	100%	32%	21%	32%	14%	6%	57%	4%	5%	0%	2%	0%	1%
3	429	6%	0%	0%	11%	8%	85%	18%	100%	19%	21%	32%	15%	2%	64%	1%	2%	0%	1%	0%	0%
4	4,908	6%	0%	0%	22%	11%	91%	23%	100%	30%	22%	31%	13%	5%	54%	1%	4%	0%	2%	0%	1%
5	1,280	7%	0%	0%	23%	12%	91%	28%	100%	28%	24%	27%	15%	6%	55%	1%	2%	0%	1%	0%	1%

図表 2-6-7 医療介護サービス利用 男・後期・要介護 3

所得区分	対象者数	一般病棟入院	療養入院	精神入院	訪問診療	訪問看護 医療	外来	歯科受診	介護保険	訪問介護	訪問看護	通所介護	通所リハ	SS	福祉機器	特養	老健施設	介護療養	GH	特定施設	死亡
1	357	4%	1%	0%	22%	9%	87%	30%	100%	24%	17%	22%	9%	11%	47%	25%	7%	0%	5%	0%	1%
2	996	6%	0%	0%	20%	10%	91%	28%	100%	22%	19%	27%	10%	11%	50%	21%	9%	0%	3%	0%	1%
3	241	9%	0%	0%	16%	8%	86%	18%	100%	20%	21%	34%	16%	9%	59%	7%	8%	0%	1%	0%	0%
4	3,130	7%	0%	0%	28%	11%	89%	28%	100%	23%	20%	27%	11%	12%	48%	12%	9%	0%	4%	0%	1%
5	733	7%	0%	0%	34%	15%	92%	32%	100%	24%	26%	26%	16%	11%	53%	6%	8%	0%	4%	0%	1%
(再掲) 介護サービスについて介護保険利用者に対する%を算出																					
所得区分	対象者数	一般病棟入院	療養入院	精神入院	訪問診療	訪問看護 医療	外来	歯科受診	介護保険	訪問介護	訪問看護	通所介護	通所リハ	SS	福祉機器	特養	老健施設	介護療養	GH	特定施設	死亡
1	357	4%	1%	0%	22%	9%	87%	30%	100%	24%	17%	22%	9%	11%	47%	25%	7%	0%	5%	0%	1%
2	996	6%	0%	0%	20%	10%	91%	28%	100%	22%	19%	27%	10%	11%	50%	21%	9%	0%	3%	0%	1%
3	241	9%	0%	0%	16%	8%	86%	18%	100%	20%	21%	34%	16%	9%	59%	7%	8%	0%	1%	0%	0%
4	3,130	7%	0%	0%	28%	11%	89%	28%	100%	23%	20%	27%	11%	12%	48%	12%	9%	0%	4%	0%	1%
5	733	7%	0%	0%	34%	15%	92%	32%	100%	24%	26%	26%	16%	11%	53%	6%	8%	0%	4%	0%	1%

図表 2-6-8 医療介護サービス利用 男・後期・要介護 4

所得区分	対象者数	一般病棟入院	療養入院	精神入院	訪問診療	訪問看護 医療	外来	歯科受診	介護保険	訪問介護	訪問看護	通所リハ	SS	福祉機器	特養	老健施設	介護療養	GH	特定施設	死亡
1	319	7%	0%	1%	20%	10%	84%	28%	100%	16%	17%	13%	8%	42%	36%	12%	0%	2%	0%	3%
2	739	8%	1%	0%	23%	11%	90%	36%	100%	19%	16%	16%	9%	39%	37%	12%	1%	1%	0%	2%
3	205	6%	0%	0%	23%	13%	84%	25%	100%	24%	23%	26%	15%	62%	13%	15%	0%	0%	0%	1%
4	2,328	10%	0%	0%	34%	13%	89%	32%	100%	20%	19%	17%	10%	44%	21%	14%	1%	3%	0%	2%
5	545	8%	0%	0%	38%	14%	92%	38%	100%	20%	21%	15%	11%	41%	18%	14%	1%	2%	0%	2%
(再掲) 介護サービスについて介護保険利用者に対する%を算出																				
所得区分	対象者数	一般病棟入院	療養入院	精神入院	訪問診療	訪問看護 医療	外来	歯科受診	介護保険	訪問介護	訪問看護	通所リハ	SS	福祉機器	特養	老健施設	介護療養	GH	特定施設	死亡
1	319	7%	0%	1%	20%	10%	84%	28%	100%	16%	17%	13%	8%	42%	36%	12%	0%	2%	0%	3%
2	739	8%	1%	0%	23%	11%	90%	36%	100%	19%	16%	16%	9%	39%	37%	12%	1%	1%	0%	2%
3	205	6%	0%	0%	23%	13%	84%	25%	100%	24%	23%	26%	15%	62%	13%	15%	0%	0%	0%	1%
4	2,328	10%	0%	0%	34%	13%	89%	32%	100%	20%	19%	17%	10%	44%	21%	14%	1%	3%	0%	2%
5	545	8%	0%	0%	38%	14%	92%	38%	100%	20%	21%	15%	11%	41%	18%	14%	1%	2%	0%	2%

図表 2-6-9 医療介護サービス利用 男・後期・要介護 5

所得区分	対象者数	一般病棟入院	療養入院	精神入院	訪問診療	訪問看護 医療	外来	歯科受診	介護保険	訪問介護	訪問看護	通所リハ	SS	福祉機器	特養	老健施設	介護療養	GH	特定施設	死亡
1	188	7%	0%	1%	31%	13%	87%	38%	100%	17%	16%	14%	9%	36%	43%	12%	1%	2%	0%	3%
2	515	9%	1%	0%	35%	22%	92%	36%	100%	21%	26%	11%	11%	44%	35%	10%	1%	1%	0%	2%
3	127	10%	0%	0%	55%	29%	91%	36%	100%	39%	45%	23%	16%	72%	10%	11%	0%	0%	0%	5%
4	1,339	12%	1%	0%	43%	20%	91%	36%	100%	22%	23%	14%	9%	44%	25%	13%	1%	2%	0%	4%
5	336	9%	1%	0%	46%	24%	91%	42%	100%	25%	29%	15%	11%	47%	19%	12%	1%	1%	0%	2%
(再掲) 介護サービスについて介護保険利用者に対する%を算出																				
所得区分	対象者数	一般病棟入院	療養入院	精神入院	訪問診療	訪問看護 医療	外来	歯科受診	介護保険	訪問介護	訪問看護	通所リハ	SS	福祉機器	特養	老健施設	介護療養	GH	特定施設	死亡
1	188	7%	0%	1%	31%	13%	87%	38%	100%	17%	16%	14%	9%	36%	43%	12%	1%	2%	0%	3%
2	515	9%	1%	0%	35%	22%	92%	36%	100%	21%	26%	11%	11%	44%	35%	10%	1%	1%	0%	2%
3	127	10%	0%	0%	55%	29%	91%	36%	100%	39%	45%	23%	16%	72%	10%	11%	0%	0%	0%	5%
4	1,339	12%	1%	0%	43%	20%	91%	36%	100%	22%	23%	14%	9%	44%	25%	13%	1%	2%	0%	4%
5	336	9%	1%	0%	46%	24%	91%	42%	100%	25%	29%	15%	11%	47%	19%	12%	1%	1%	0%	2%

図表 2-7-1 医療介護サービス利用 女・前期後期合計・全要介護度

所得区分	対象者数	一般病棟入院	療養入院	精神入院	訪問診療	訪問看護-医療	外来	歯科受診	介護保険	訪問介護	訪問看護	通所リハ	SS	福祉機器	特養	老健施設	介護療養	GH	特定施設	死亡
1	56,409	4%	1%	1%	15%	4%	82%	25%	65%	12%	8%	11%	4%	23%	11%	4%	0%	3%	1%	1%
2	26,809	4%	1%	1%	13%	4%	85%	26%	61%	12%	7%	11%	3%	21%	9%	3%	0%	3%	1%	0%
3	45,578	5%	1%	1%	9%	5%	85%	22%	51%	10%	9%	11%	4%	25%	3%	2%	0%	1%	0%	0%
4	12,655	5%	1%	0%	16%	4%	85%	26%	56%	12%	8%	9%	3%	20%	4%	3%	0%	2%	1%	1%
5	4,432	5%	1%	1%	18%	5%	85%	26%	60%	12%	9%	11%	4%	23%	4%	3%	0%	2%	1%	0%
(再掲) 介護サービスについて介護保険利用者に対する%を算出																				
所得区分	対象者数	一般病棟入院	療養入院	精神入院	訪問診療	訪問看護-医療	外来	歯科受診	介護保険	訪問介護	訪問看護	通所リハ	SS	福祉機器	特養	老健施設	介護療養	GH	特定施設	死亡
1	56,409	4%	1%	1%	15%	4%	82%	25%	65%	19%	12%	17%	6%	35%	17%	7%	0%	5%	1%	1%
2	26,809	4%	1%	1%	13%	4%	85%	26%	61%	20%	12%	17%	5%	35%	15%	6%	0%	5%	1%	0%
3	45,578	5%	1%	1%	9%	5%	85%	22%	51%	19%	18%	22%	8%	48%	6%	5%	0%	2%	0%	0%
4	12,655	5%	1%	0%	16%	4%	85%	26%	56%	21%	14%	16%	5%	36%	8%	5%	0%	4%	2%	1%
5	4,432	5%	1%	1%	18%	5%	85%	26%	60%	20%	15%	18%	6%	38%	6%	5%	0%	3%	2%	0%

図表 2-7-2 医療介護サービス利用 女・前期後期合計・介護認定無

所得区分	対象者数	一般病棟入院	療養入院	精神入院	訪問診療	訪問看護-医療	外来	歯科受診	介護保険	訪問介護	訪問看護	通所リハ	SS	福祉機器	特養	老健施設	介護療養	GH	特定施設	死亡
1	19,921	5%	3%	2%	1%	0%	66%	16%	0%	0%	0%	0%	0%	0%	0%	0%	0%	0%	0%	1%
2	10,361	5%	3%	1%	0%	0%	74%	20%	0%	0%	0%	0%	0%	0%	0%	0%	0%	0%	0%	1%
3	22,342	6%	2%	1%	0%	0%	79%	19%	0%	0%	0%	0%	0%	0%	0%	0%	0%	0%	0%	0%
4	5,537	5%	2%	1%	0%	0%	76%	21%	0%	0%	0%	0%	0%	0%	0%	0%	0%	0%	0%	1%
5	1,778	6%	3%	1%	0%	0%	74%	19%	0%	0%	0%	0%	0%	0%	0%	0%	0%	0%	0%	0%
(再掲) 介護サービスについて介護保険利用者に対する%を算出																				
所得区分	対象者数	一般病棟入院	療養入院	精神入院	訪問診療	訪問看護-医療	外来	歯科受診	介護保険	訪問介護	訪問看護	通所リハ	SS	福祉機器	特養	老健施設	介護療養	GH	特定施設	死亡
1	19,921	5%	3%	2%	1%	0%	66%	16%	0%	0%	0%	0%	0%	0%	0%	0%	0%	0%	0%	1%
2	10,361	5%	3%	1%	0%	0%	74%	20%	0%	0%	0%	0%	0%	0%	0%	0%	0%	0%	0%	1%
3	22,342	6%	2%	1%	0%	0%	79%	19%	0%	0%	0%	0%	0%	0%	0%	0%	0%	0%	0%	0%
4	5,537	5%	2%	1%	0%	0%	76%	21%	0%	0%	0%	0%	0%	0%	0%	0%	0%	0%	0%	1%
5	1,778	6%	3%	1%	0%	0%	74%	19%	0%	0%	0%	0%	0%	0%	0%	0%	0%	0%	0%	0%

図表 2-7-3 医療介護サービス利用 女・前期後期合計・要支援 1

所得区分	対象者数	一般病棟入院	療養入院	精神入院	訪問診療	訪問看護-医療	外来	歯科受診	介護保険	訪問介護	訪問看護	通所リハ	SS	福祉機器	特養	老健施設	介護療養	GH	特定施設	死亡
1	2,677	2%	0%	0%	9%	3%	93%	25%	100%	0%	5%	4%	0%	25%	0%	0%	0%	0%	8%	0%
2	1,528	2%	0%	0%	8%	2%	95%	27%	100%	0%	4%	4%	0%	22%	0%	0%	0%	0%	7%	0%
3	2,095	3%	0%	0%	5%	3%	94%	26%	100%	0%	7%	5%	0%	31%	0%	0%	0%	0%	3%	0%
4	717	2%	0%	0%	9%	2%	93%	27%	100%	0%	6%	3%	0%	23%	0%	0%	0%	0%	9%	0%
5	218	2%	0%	0%	11%	4%	91%	31%	100%	0%	7%	6%	0%	22%	0%	0%	0%	0%	12%	0%
(再掲) 介護サービスについて介護保険利用者に対する%を算出																				
所得区分	対象者数	一般病棟入院	療養入院	精神入院	訪問診療	訪問看護-医療	外来	歯科受診	介護保険	訪問介護	訪問看護	通所リハ	SS	福祉機器	特養	老健施設	介護療養	GH	特定施設	死亡
1	2,677	2%	0%	0%	9%	3%	93%	25%	100%	0%	5%	4%	0%	25%	0%	0%	0%	0%	8%	0%
2	1,528	2%	0%	0%	8%	2%	95%	27%	100%	0%	4%	4%	0%	22%	0%	0%	0%	0%	7%	0%
3	2,095	3%	0%	0%	5%	3%	94%	26%	100%	0%	7%	5%	0%	31%	0%	0%	0%	0%	3%	0%
4	717	2%	0%	0%	9%	2%	93%	27%	100%	0%	6%	3%	0%	23%	0%	0%	0%	0%	9%	0%
5	218	2%	0%	0%	11%	4%	91%	31%	100%	0%	7%	6%	0%	22%	0%	0%	0%	0%	12%	0%

図表 2-7-4 医療介護サービス利用 女・前期後期合計・要支援 2

所得区分	対象者数	一般病棟入院	療養入院	精神入院	訪問診療	訪問看護-医療	外来	歯科受診	介護保険	訪問介護	訪問看護	通所リハ	SS	福祉機器	特養	老健施設	介護療養	GH	特定施設	死亡
1	4,748	3%	0%	0%	7%	3%	93%	22%	100%	0%	9%	5%	1%	43%	0%	0%	0%	0%	4%	0%
2	2,650	3%	0%	0%	6%	3%	93%	24%	100%	0%	9%	6%	1%	38%	0%	0%	0%	0%	4%	0%
3	3,680	3%	0%	0%	4%	4%	93%	23%	100%	0%	11%	7%	1%	46%	0%	0%	0%	0%	1%	0%
4	1,151	3%	0%	0%	6%	5%	93%	24%	100%	0%	12%	6%	1%	42%	0%	0%	0%	0%	4%	0%
5	422	2%	0%	0%	7%	5%	93%	25%	100%	0%	12%	5%	1%	37%	0%	0%	0%	0%	5%	0%
(再掲) 介護サービスについて介護保険利用者に対する%を算出																				
所得区分	対象者数	一般病棟入院	療養入院	精神入院	訪問診療	訪問看護-医療	外来	歯科受診	介護保険	訪問介護	訪問看護	通所リハ	SS	福祉機器	特養	老健施設	介護療養	GH	特定施設	死亡
1	4,748	3%	0%	0%	7%	3%	93%	22%	100%	0%	9%	5%	1%	43%	0%	0%	0%	0%	4%	0%
2	2,650	3%	0%	0%	6%	3%	93%	24%	100%	0%	9%	6%	1%	38%	0%	0%	0%	0%	4%	0%
3	3,680	3%	0%	0%	4%	4%	93%	23%	100%	0%	11%	7%	1%	46%	0%	0%	0%	0%	1%	0%
4	1,151	3%	0%	0%	6%	5%	93%	24%	100%	0%	12%	6%	1%	42%	0%	0%	0%	0%	4%	0%
5	422	2%	0%	0%	7%	5%	93%	25%	100%	0%	12%	5%	1%	37%	0%	0%	0%	0%	5%	0%

図表 2-7-5 医療介護サービス利用 女・前期後期合計・要介護 1

所得区分	対象者数	一般病棟入院	療養入院	精神入院	訪問診療	訪問看護 医療	外来	歯科受診	介護保険	訪問介護	訪問看護	通所リハ	SS	福祉機器	特養	老健施設	介護療養	GH	特定施設	死亡
1	5,237	3%	0%	0%	25%	6%	89%	24%	100%	31%	12%	5%	4%	30%	2%	4%	0%	5%	0%	0%
2	2,437	4%	0%	0%	24%	6%	90%	25%	100%	32%	13%	6%	4%	27%	1%	4%	0%	6%	0%	0%
3	3,561	3%	0%	0%	14%	7%	89%	20%	100%	25%	17%	7%	3%	34%	0%	2%	0%	2%	0%	0%
4	1,211	3%	0%	0%	29%	8%	91%	26%	100%	33%	14%	4%	3%	27%	1%	3%	0%	4%	0%	0%
5	392	3%	0%	0%	29%	7%	91%	28%	100%	32%	15%	7%	4%	30%	0%	1%	0%	2%	0%	0%
(再掲) 介護サービスについて介護保険利用者に対する%を算出																				
所得区分	対象者数	一般病棟入院	療養入院	精神入院	訪問診療	訪問看護 医療	外来	歯科受診	介護保険	訪問介護	訪問看護	通所リハ	SS	福祉機器	特養	老健施設	介護療養	GH	特定施設	死亡
1	5,237	3%	0%	0%	25%	6%	89%	24%	100%	31%	12%	5%	4%	30%	2%	4%	0%	5%	0%	0%
2	2,437	4%	0%	0%	24%	6%	90%	25%	100%	32%	13%	6%	4%	27%	1%	4%	0%	6%	0%	0%
3	3,561	3%	0%	0%	14%	7%	89%	20%	100%	25%	17%	7%	3%	34%	0%	2%	0%	2%	0%	0%
4	1,211	3%	0%	0%	29%	8%	91%	26%	100%	33%	14%	4%	3%	27%	1%	3%	0%	4%	0%	0%
5	392	3%	0%	0%	29%	7%	91%	28%	100%	32%	15%	7%	4%	30%	0%	1%	0%	2%	0%	0%

図表 2-7-6 医療介護サービス利用 女・前期後期合計・要介護 2

所得区分	対象者数	一般病棟入院	療養入院	精神入院	訪問診療	訪問看護 医療	外来	歯科受診	介護保険	訪問介護	訪問看護	通所リハ	SS	福祉機器	特養	老健施設	介護療養	GH	特定施設	死亡
1	8,050	4%	0%	0%	24%	8%	89%	25%	100%	33%	17%	8%	8%	50%	5%	7%	0%	5%	0%	0%
2	3,543	3%	0%	0%	22%	8%	90%	27%	100%	39%	16%	10%	6%	53%	4%	5%	0%	5%	0%	0%
3	5,568	4%	0%	0%	15%	10%	89%	21%	100%	29%	22%	12%	6%	62%	1%	3%	0%	2%	0%	1%
4	1,547	3%	0%	0%	29%	9%	92%	27%	100%	38%	19%	8%	5%	51%	2%	4%	0%	5%	0%	1%
5	622	3%	0%	0%	25%	7%	92%	27%	100%	36%	19%	9%	8%	51%	2%	4%	0%	2%	0%	1%
(再掲) 介護サービスについて介護保険利用者に対する%を算出																				
所得区分	対象者数	一般病棟入院	療養入院	精神入院	訪問診療	訪問看護 医療	外来	歯科受診	介護保険	訪問介護	訪問看護	通所リハ	SS	福祉機器	特養	老健施設	介護療養	GH	特定施設	死亡
1	8,050	4%	0%	0%	24%	8%	89%	25%	100%	33%	17%	8%	8%	50%	5%	7%	0%	5%	0%	0%
2	3,543	3%	0%	0%	22%	8%	90%	27%	100%	39%	16%	10%	6%	53%	4%	5%	0%	5%	0%	0%
3	5,568	4%	0%	0%	15%	10%	89%	21%	100%	29%	22%	12%	6%	62%	1%	3%	0%	2%	0%	1%
4	1,547	3%	0%	0%	29%	9%	92%	27%	100%	38%	19%	8%	5%	51%	2%	4%	0%	5%	0%	1%
5	622	3%	0%	0%	25%	7%	92%	27%	100%	36%	19%	9%	8%	51%	2%	4%	0%	2%	0%	1%

図表 2-7-7 医療介護サービス利用 女・前期後期合計・要介護 3

所得区分	対象者数	一般病棟入院	療養入院	精神入院	訪問診療	訪問看護-医療	外来	歯科受診	介護保険	訪問介護	訪問看護	通所リハ	SS	福祉機器	特養	老健施設	介護療養	GH	特定施設	死亡
1	5,844	4%	0%	0%	28%	6%	88%	32%	100%	19%	12%	20%	11%	35%	25%	10%	0%	8%	0%	1%
2	2,390	5%	0%	0%	30%	6%	89%	32%	100%	21%	12%	21%	10%	35%	24%	10%	0%	9%	0%	0%
3	3,193	4%	0%	0%	25%	11%	88%	25%	100%	25%	21%	30%	12%	55%	7%	8%	0%	5%	0%	0%
4	1,006	4%	0%	0%	36%	9%	89%	32%	100%	24%	16%	22%	10%	39%	16%	7%	0%	8%	0%	1%
5	379	4%	0%	0%	37%	10%	91%	33%	100%	22%	19%	25%	13%	47%	8%	8%	0%	4%	0%	0%
(再掲) 介護サービスについて介護保険利用者に対する%を算出																				
所得区分	対象者数	一般病棟入院	療養入院	精神入院	訪問診療	訪問看護-医療	外来	歯科受診	介護保険	訪問介護	訪問看護	通所リハ	SS	福祉機器	特養	老健施設	介護療養	GH	特定施設	死亡
1	5,844	4%	0%	0%	28%	6%	88%	32%	100%	19%	12%	20%	11%	35%	25%	10%	0%	8%	0%	1%
2	2,390	5%	0%	0%	30%	6%	89%	32%	100%	21%	12%	21%	10%	35%	24%	10%	0%	9%	0%	0%
3	3,193	4%	0%	0%	25%	11%	88%	25%	100%	25%	21%	30%	12%	55%	7%	8%	0%	5%	0%	0%
4	1,006	4%	0%	0%	36%	9%	89%	32%	100%	24%	16%	22%	10%	39%	16%	7%	0%	8%	0%	1%
5	379	4%	0%	0%	37%	10%	91%	33%	100%	22%	19%	25%	13%	47%	8%	8%	0%	4%	0%	0%

図表 2-7-8 医療介護サービス利用 女・前期後期合計・要介護 4

所得区分	対象者数	一般病棟入院	療養入院	精神入院	訪問診療	訪問看護-医療	外来	歯科受診	介護保険	訪問介護	訪問看護	通所リハ	SS	福祉機器	特養	老健施設	介護療養	GH	特定施設	死亡
1	5,720	5%	0%	0%	29%	7%	90%	38%	100%	14%	11%	11%	8%	27%	41%	12%	1%	6%	0%	1%
2	2,261	5%	0%	0%	29%	7%	92%	39%	100%	14%	10%	12%	6%	26%	40%	10%	1%	5%	0%	1%
3	2,887	6%	0%	0%	31%	12%	89%	31%	100%	22%	18%	19%	9%	48%	19%	13%	1%	3%	0%	1%
4	852	6%	0%	0%	47%	10%	91%	40%	100%	18%	13%	13%	6%	30%	21%	11%	1%	7%	0%	1%
5	351	8%	0%	0%	44%	9%	89%	40%	100%	15%	12%	16%	8%	32%	19%	11%	1%	4%	0%	1%
(再掲) 介護サービスについて介護保険利用者に対する%を算出																				
所得区分	対象者数	一般病棟入院	療養入院	精神入院	訪問診療	訪問看護-医療	外来	歯科受診	介護保険	訪問介護	訪問看護	通所リハ	SS	福祉機器	特養	老健施設	介護療養	GH	特定施設	死亡
1	5,720	5%	0%	0%	29%	7%	90%	38%	100%	14%	11%	11%	8%	27%	41%	12%	1%	6%	0%	1%
2	2,261	5%	0%	0%	29%	7%	92%	39%	100%	14%	10%	12%	6%	26%	40%	10%	1%	5%	0%	1%
3	2,887	6%	0%	0%	31%	12%	89%	31%	100%	22%	18%	19%	9%	48%	19%	13%	1%	3%	0%	1%
4	852	6%	0%	0%	47%	10%	91%	40%	100%	18%	13%	13%	6%	30%	21%	11%	1%	7%	0%	1%
5	351	8%	0%	0%	44%	9%	89%	40%	100%	15%	12%	16%	8%	32%	19%	11%	1%	4%	0%	1%

図表 2-7-9 医療介護サービス利用 女・前期後期合計・要介護 5

所得区分	対象者数	一般病棟入院	療養入院	精神入院	訪問診療	訪問看護 医療	外来	歯科受診	介護保険	訪問介護	訪問看護	通所リハ	SS	福祉機器	特養	老健施設	介護療養	GH	特定施設	死亡
1	4,212	6%	0%	0%	34%	10%	92%	42%	100%	14%	14%	8%	6%	25%	47%	9%	1%	6%	0%	2%
2	1,639	6%	0%	0%	34%	9%	93%	45%	100%	14%	12%	2%	7%	25%	46%	10%	1%	6%	0%	2%
3	2,252	6%	0%	0%	42%	19%	92%	39%	100%	24%	23%	5%	9%	46%	26%	10%	1%	4%	0%	2%
4	634	7%	0%	0%	46%	12%	92%	45%	100%	17%	17%	3%	5%	28%	29%	10%	1%	7%	1%	3%
5	270	6%	0%	1%	55%	13%	93%	42%	100%	21%	20%	2%	6%	30%	23%	8%	1%	6%	0%	1%
(再掲) 介護サービスについて介護保険利用者に対する%を算出																				
所得区分	対象者数	一般病棟入院	療養入院	精神入院	訪問診療	訪問看護 医療	外来	歯科受診	介護保険	訪問介護	訪問看護	通所リハ	SS	福祉機器	特養	老健施設	介護療養	GH	特定施設	死亡
1	4,212	6%	0%	0%	34%	10%	92%	42%	100%	14%	14%	2%	6%	25%	47%	9%	1%	6%	0%	2%
2	1,639	6%	0%	0%	34%	9%	93%	45%	100%	14%	12%	2%	7%	25%	46%	10%	1%	6%	0%	2%
3	2,252	6%	0%	0%	42%	19%	92%	39%	100%	24%	23%	5%	9%	46%	26%	10%	1%	4%	0%	2%
4	634	7%	0%	0%	46%	12%	92%	45%	100%	17%	17%	3%	5%	28%	29%	10%	1%	7%	1%	3%
5	270	6%	0%	1%	55%	13%	93%	42%	100%	21%	20%	2%	6%	30%	23%	8%	1%	6%	0%	1%

図表 2-8-1 医療介護サービス利用 女・前期・主要介護度

所得区分	対象者数	一般病棟入院	療養入院	精神入院	訪問診療	訪問看護 医療	外来	歯科受診	介護保険	訪問介護	訪問看護	通所リハ	SS	福祉機器	特養	老健施設	介護療養	GH	特定施設	死亡
1	3,000	5%	1%	3%	8%	5%	78%	21%	48%	13%	8%	4%	2%	20%	6%	3%	0%	1%	0%	0%
2	1,898	5%	1%	2%	7%	4%	81%	25%	41%	9%	8%	3%	1%	17%	4%	2%	0%	1%	0%	0%
3	5,252	7%	1%	1%	5%	5%	81%	22%	39%	8%	9%	5%	2%	23%	1%	1%	0%	0%	0%	0%
4	1,399	7%	1%	1%	6%	4%	80%	24%	30%	6%	6%	2%	1%	14%	1%	1%	0%	1%	0%	1%
5	292	7%	2%	1%	7%	6%	82%	25%	37%	12%	9%	4%	1%	20%	1%	1%	0%	0%	0%	0%
(再掲) 介護サービスについて介護保険利用者に対する%を算出																				
所得区分	対象者数	一般病棟入院	療養入院	精神入院	訪問診療	訪問看護 医療	外来	歯科受診	介護保険	訪問介護	訪問看護	通所リハ	SS	福祉機器	特養	老健施設	介護療養	GH	特定施設	死亡
1	3,000	5%	1%	3%	8%	5%	78%	21%	48%	27%	17%	8%	4%	42%	13%	5%	0%	3%	0%	0%
2	1,898	5%	1%	2%	7%	4%	81%	25%	41%	23%	19%	7%	2%	42%	10%	4%	0%	3%	0%	0%
3	5,252	7%	1%	1%	5%	5%	81%	22%	39%	21%	24%	13%	4%	58%	4%	3%	0%	1%	0%	0%
4	1,399	7%	1%	1%	6%	4%	80%	24%	30%	20%	21%	7%	3%	45%	4%	3%	0%	2%	0%	1%
5	292	7%	2%	1%	7%	6%	82%	25%	37%	32%	23%	11%	3%	52%	2%	2%	0%	1%	0%	0%

図表 2-8-2 医療介護サービス利用 女・前期・介護認定無

所得区分	対象者数	一般病棟入院	療養入院	精神入院	訪問診療	訪問看護 医療	外来	歯科受診	介護保険	訪問介護	訪問看護	通所介護	通所リハ	SS	福祉機器	特養	老健施設	介護療養	GH	特定施設	死亡
1	1,569	6%	2%	6%	1%	1%	68%	17%	0%	0%	0%	0%	0%	0%	0%	0%	0%	0%	0%	0%	0%
2	1,117	6%	1%	3%	0%	0%	75%	24%	0%	0%	0%	0%	0%	0%	0%	0%	0%	0%	0%	0%	0%
3	3,199	8%	2%	2%	0%	0%	76%	21%	0%	0%	0%	0%	0%	0%	0%	0%	0%	0%	0%	0%	0%
4	976	7%	1%	1%	0%	1%	75%	22%	0%	0%	0%	0%	0%	0%	0%	0%	0%	0%	0%	0%	0%
5	183	8%	2%	2%	1%	1%	77%	20%	0%	0%	0%	0%	0%	0%	0%	0%	0%	0%	0%	0%	0%
(再掲) 介護サービスについて介護保険利用者に対する%を算出																					
所得区分	対象者数	一般病棟入院	療養入院	精神入院	訪問診療	訪問看護 医療	外来	歯科受診	介護保険	訪問介護	訪問看護	通所介護	通所リハ	SS	福祉機器	特養	老健施設	介護療養	GH	特定施設	死亡
1	1,569	6%	2%	6%	1%	1%	68%	17%	0%	0%	0%	0%	0%	0%	0%	0%	0%	0%	0%	0%	0%
2	1,117	6%	1%	3%	0%	0%	75%	24%	0%	0%	0%	0%	0%	0%	0%	0%	0%	0%	0%	0%	0%
3	3,199	8%	2%	2%	0%	0%	76%	21%	0%	0%	0%	0%	0%	0%	0%	0%	0%	0%	0%	0%	0%
4	976	7%	1%	1%	0%	1%	75%	22%	0%	0%	0%	0%	0%	0%	0%	0%	0%	0%	0%	0%	0%
5	183	8%	2%	2%	1%	1%	77%	20%	0%	0%	0%	0%	0%	0%	0%	0%	0%	0%	0%	0%	0%

図表 2-8-3 医療介護サービス利用 女・前期・要支援1

所得区分	対象者数	一般病棟入院	療養入院	精神入院	訪問診療	訪問看護 医療	外来	歯科受診	介護保険	訪問介護	訪問看護	通所介護	通所リハ	SS	福祉機器	特養	老健施設	介護療養	GH	特定施設	死亡
1	122	1%	0%	0%	6%	10%	91%	23%	100%	0%	11%	0%	10%	0%	20%	0%	0%	0%	0%	2%	0%
2	98	2%	0%	0%	3%	6%	94%	22%	100%	0%	8%	0%	5%	0%	19%	0%	0%	0%	0%	1%	0%
3	186	5%	0%	0%	3%	3%	89%	24%	100%	0%	9%	0%	9%	0%	31%	0%	0%	0%	0%	1%	0%
4	54	2%	0%	2%	4%	0%	98%	35%	100%	0%	9%	0%	0%	0%	30%	0%	0%	0%	0%	0%	0%
5	12	8%	0%	0%	0%	17%	75%	42%	100%	0%	25%	0%	17%	0%	25%	0%	0%	0%	0%	0%	0%
(再掲) 介護サービスについて介護保険利用者に対する%を算出																					
所得区分	対象者数	一般病棟入院	療養入院	精神入院	訪問診療	訪問看護 医療	外来	歯科受診	介護保険	訪問介護	訪問看護	通所介護	通所リハ	SS	福祉機器	特養	老健施設	介護療養	GH	特定施設	死亡
1	122	1%	0%	0%	6%	10%	91%	23%	100%	0%	11%	0%	10%	0%	20%	0%	0%	0%	0%	2%	0%
2	98	2%	0%	0%	3%	6%	94%	22%	100%	0%	8%	0%	5%	0%	19%	0%	0%	0%	0%	1%	0%
3	186	5%	0%	0%	3%	3%	89%	24%	100%	0%	9%	0%	9%	0%	31%	0%	0%	0%	0%	1%	0%
4	54	2%	0%	2%	4%	0%	98%	35%	100%	0%	9%	0%	0%	0%	30%	0%	0%	0%	0%	0%	0%
5	12	8%	0%	0%	0%	17%	75%	42%	100%	0%	25%	0%	17%	0%	25%	0%	0%	0%	0%	0%	0%

図表 2-8-4 医療介護サービス利用 女・前期・要支援 2

所得区分	対象者数	一般病棟入院	療養入院	精神入院	訪問診療	訪問看護_医療	外来	歯科受診	介護保険	訪問介護	訪問看護	通所リハ	SS	福祉機器	特養	老健施設	介護療養	GH	特定施設	死亡
1	203	3%	0%	0%	3%	8%	85%	16%	100%	0%	17%	0%	1%	46%	0%	0%	0%	0%	1%	0%
2	163	2%	0%	0%	2%	4%	91%	21%	100%	1%	16%	0%	7%	43%	0%	0%	0%	0%	1%	0%
3	322	2%	0%	0%	1%	6%	92%	20%	100%	0%	16%	0%	7%	54%	0%	0%	0%	0%	0%	0%
4	105	6%	0%	0%	1%	3%	89%	21%	100%	0%	19%	0%	10%	41%	0%	0%	0%	0%	2%	0%
5	25	0%	0%	0%	0%	12%	96%	32%	100%	0%	16%	0%	8%	44%	0%	0%	0%	0%	4%	0%
(再掲) 介護サービスについて介護保険利用者に対する%を算出																				
所得区分	対象者数	一般病棟入院	療養入院	精神入院	訪問診療	訪問看護_医療	外来	歯科受診	介護保険	訪問介護	訪問看護	通所リハ	SS	福祉機器	特養	老健施設	介護療養	GH	特定施設	死亡
1	203	3%	0%	0%	3%	8%	85%	16%	100%	0%	17%	0%	1%	46%	0%	0%	0%	0%	1%	0%
2	163	2%	0%	0%	2%	4%	91%	21%	100%	1%	16%	0%	7%	43%	0%	0%	0%	0%	1%	0%
3	322	2%	0%	0%	1%	6%	92%	20%	100%	0%	16%	0%	7%	54%	0%	0%	0%	0%	0%	0%
4	105	6%	0%	0%	1%	3%	89%	21%	100%	0%	19%	0%	10%	41%	0%	0%	0%	0%	2%	0%
5	25	0%	0%	0%	0%	12%	96%	32%	100%	0%	16%	0%	8%	44%	0%	0%	0%	0%	4%	0%

図表 2-8-5 医療介護サービス利用 女・前期・要介護 1

所得区分	対象者数	一般病棟入院	療養入院	精神入院	訪問診療	訪問看護_医療	外来	歯科受診	介護保険	訪問介護	訪問看護	通所リハ	SS	福祉機器	特養	老健施設	介護療養	GH	特定施設	死亡
1	177	3%	0%	1%	17%	9%	92%	24%	100%	38%	12%	5%	2%	20%	3%	4%	0%	5%	0%	1%
2	112	8%	0%	0%	20%	11%	91%	20%	100%	47%	20%	4%	1%	31%	0%	2%	0%	7%	0%	1%
3	249	6%	0%	1%	7%	8%	85%	24%	100%	20%	24%	9%	2%	35%	0%	1%	0%	0%	0%	2%
4	65	5%	0%	0%	18%	6%	91%	20%	100%	34%	17%	5%	0%	31%	0%	3%	0%	3%	0%	0%
5	15	13%	0%	0%	33%	20%	93%	27%	100%	53%	13%	0%	7%	33%	0%	0%	0%	0%	0%	7%
(再掲) 介護サービスについて介護保険利用者に対する%を算出																				
所得区分	対象者数	一般病棟入院	療養入院	精神入院	訪問診療	訪問看護_医療	外来	歯科受診	介護保険	訪問介護	訪問看護	通所リハ	SS	福祉機器	特養	老健施設	介護療養	GH	特定施設	死亡
1	177	3%	0%	1%	17%	9%	92%	24%	100%	38%	12%	5%	2%	20%	3%	4%	0%	5%	0%	1%
2	112	8%	0%	0%	20%	11%	91%	20%	100%	47%	20%	4%	1%	31%	0%	2%	0%	7%	0%	1%
3	249	6%	0%	1%	7%	8%	85%	24%	100%	20%	24%	9%	2%	35%	0%	1%	0%	0%	0%	2%
4	65	5%	0%	0%	18%	6%	91%	20%	100%	34%	17%	5%	0%	31%	0%	3%	0%	3%	0%	0%
5	15	13%	0%	0%	33%	20%	93%	27%	100%	53%	13%	0%	7%	33%	0%	0%	0%	0%	0%	7%

図表 2-8-6 医療介護サービス利用 女・前期・要介護 2

所得区分	対象者数	一般病棟入院	療養入院	精神入院	訪問診療	訪問看護 医療	外来	歯科受診	介護保険	訪問介護	訪問看護	通所介護	通所リハ	SS	福祉機器	特養	老健施設	介護療養	GH	特定施設	死亡
1	367	4%	0%	0%	11%	12%	88%	22%	100%	47%	25%	23%	11%	2%	65%	2%	2%	0%	2%	0%	1%
2	154	2%	0%	1%	15%	7%	87%	29%	100%	42%	27%	25%	12%	1%	58%	5%	3%	0%	4%	0%	0%
3	513	4%	0%	0%	8%	12%	89%	20%	100%	28%	26%	26%	15%	3%	70%	1%	1%	0%	0%	0%	1%
4	82	5%	4%	0%	22%	11%	95%	27%	100%	32%	22%	15%	10%	2%	60%	2%	1%	0%	2%	0%	2%
5	25	0%	0%	0%	24%	16%	92%	32%	100%	56%	32%	20%	16%	0%	64%	0%	0%	0%	0%	0%	0%
(再掲) 介護サービスについて介護保険利用者に対する%を算出																					
所得区分	対象者数	一般病棟入院	療養入院	精神入院	訪問診療	訪問看護 医療	外来	歯科受診	介護保険	訪問介護	訪問看護	通所介護	通所リハ	SS	福祉機器	特養	老健施設	介護療養	GH	特定施設	死亡
1	367	4%	0%	0%	11%	12%	88%	22%	100%	47%	25%	23%	11%	2%	65%	2%	2%	0%	2%	0%	1%
2	154	2%	0%	1%	15%	7%	87%	29%	100%	42%	27%	25%	12%	1%	58%	5%	3%	0%	4%	0%	0%
3	513	4%	0%	0%	8%	12%	89%	20%	100%	28%	26%	26%	15%	3%	70%	1%	1%	0%	0%	0%	1%
4	82	5%	4%	0%	22%	11%	95%	27%	100%	32%	22%	15%	10%	2%	60%	2%	1%	0%	2%	0%	2%
5	25	0%	0%	0%	24%	16%	92%	32%	100%	56%	32%	20%	16%	0%	64%	0%	0%	0%	0%	0%	0%

図表 2-8-7 医療介護サービス利用 女・前期・要介護 3

所得区分	対象者数	一般病棟入院	療養入院	精神入院	訪問診療	訪問看護 医療	外来	歯科受診	介護保険	訪問介護	訪問看護	通所介護	通所リハ	SS	福祉機器	特養	老健施設	介護療養	GH	特定施設	死亡
1	183	4%	0%	1%	20%	9%	89%	25%	100%	31%	14%	16%	9%	8%	42%	16%	7%	0%	7%	0%	0%
2	88	5%	1%	0%	19%	10%	84%	26%	100%	28%	25%	17%	15%	8%	55%	23%	7%	0%	3%	0%	1%
3	272	6%	0%	0%	12%	13%	83%	21%	100%	27%	26%	28%	19%	7%	66%	4%	5%	0%	1%	0%	0%
4	25	8%	0%	0%	32%	16%	92%	40%	100%	44%	32%	20%	16%	16%	60%	0%	4%	0%	4%	0%	0%
5	14	7%	0%	0%	14%	7%	93%	29%	100%	50%	21%	14%	21%	7%	79%	0%	7%	0%	0%	0%	0%
(再掲) 介護サービスについて介護保険利用者に対する%を算出																					
所得区分	対象者数	一般病棟入院	療養入院	精神入院	訪問診療	訪問看護 医療	外来	歯科受診	介護保険	訪問介護	訪問看護	通所介護	通所リハ	SS	福祉機器	特養	老健施設	介護療養	GH	特定施設	死亡
1	183	4%	0%	1%	20%	9%	89%	25%	100%	31%	14%	16%	9%	8%	42%	16%	7%	0%	7%	0%	0%
2	88	5%	1%	0%	19%	10%	84%	26%	100%	28%	25%	17%	15%	8%	55%	23%	7%	0%	3%	0%	1%
3	272	6%	0%	0%	12%	13%	83%	21%	100%	27%	26%	28%	19%	7%	66%	4%	5%	0%	1%	0%	0%
4	25	8%	0%	0%	32%	16%	92%	40%	100%	44%	32%	20%	16%	16%	60%	0%	4%	0%	4%	0%	0%
5	14	7%	0%	0%	14%	7%	93%	29%	100%	50%	21%	14%	21%	7%	79%	0%	7%	0%	0%	0%	0%

図表 2-8-8 医療介護サービス利用 女・前期・要介護 4

所得区分	対象者数	一般病棟入院	療養入院	精神入院	訪問診療	訪問看護 医療	外来	歯科受診	介護保険	訪問介護	訪問看護	通所介護	通所リハ	SS	福祉機器	特養	老健施設	介護療養	GH	特定施設	死亡
1	175	5%	0%	1%	19%	10%	83%	33%	100%	22%	14%	18%	7%	7%	38%	31%	16%	1%	5%	0%	1%
2	91	4%	2%	0%	30%	10%	91%	33%	100%	14%	15%	20%	3%	1%	40%	31%	14%	0%	8%	0%	0%
3	272	9%	1%	0%	23%	19%	89%	26%	100%	30%	26%	23%	16%	11%	68%	9%	9%	0%	1%	0%	0%
4	49	8%	2%	0%	33%	29%	92%	29%	100%	31%	31%	14%	6%	8%	51%	8%	12%	0%	4%	0%	2%
5	10	10%	10%	0%	40%	20%	90%	50%	100%	20%	30%	30%	10%	10%	60%	0%	0%	0%	10%	0%	0%
(再掲) 介護サービスについて介護保険利用者に対する%を算出																					
所得区分	対象者数	一般病棟入院	療養入院	精神入院	訪問診療	訪問看護 医療	外来	歯科受診	介護保険	訪問介護	訪問看護	通所介護	通所リハ	SS	福祉機器	特養	老健施設	介護療養	GH	特定施設	死亡
1	175	5%	0%	1%	19%	10%	83%	33%	100%	22%	14%	18%	7%	7%	38%	31%	16%	1%	5%	0%	1%
2	91	4%	2%	0%	30%	10%	91%	33%	100%	14%	15%	20%	3%	1%	40%	31%	14%	0%	8%	0%	0%
3	272	9%	1%	0%	23%	19%	89%	26%	100%	30%	26%	23%	16%	11%	68%	9%	9%	0%	1%	0%	0%
4	49	8%	2%	0%	33%	29%	92%	29%	100%	31%	31%	14%	6%	8%	51%	8%	12%	0%	4%	0%	2%
5	10	10%	10%	0%	40%	20%	90%	50%	100%	20%	30%	30%	10%	10%	60%	0%	0%	0%	10%	0%	0%

図表 2-8-9 医療介護サービス利用 女・前期・要介護 5

所得区分	対象者数	一般病棟入院	療養入院	精神入院	訪問診療	訪問看護 医療	外来	歯科受診	介護保険	訪問介護	訪問看護	通所介護	通所リハ	SS	福祉機器	特養	老健施設	介護療養	GH	特定施設	死亡
1	204	4%	0%	0%	27%	11%	88%	36%	100%	25%	19%	11%	4%	5%	35%	44%	9%	0%	3%	0%	1%
2	75	8%	0%	0%	37%	17%	93%	45%	100%	29%	19%	13%	1%	7%	45%	36%	8%	1%	1%	0%	3%
3	239	10%	0%	0%	44%	32%	91%	36%	100%	33%	34%	20%	10%	10%	66%	15%	5%	0%	2%	0%	1%
4	43	14%	0%	0%	40%	23%	91%	47%	100%	21%	23%	12%	5%	9%	49%	23%	7%	0%	0%	0%	5%
5	8	0%	0%	0%	38%	25%	100%	38%	100%	50%	25%	25%	0%	0%	63%	25%	13%	0%	0%	0%	0%
(再掲) 介護サービスについて介護保険利用者に対する%を算出																					
所得区分	対象者数	一般病棟入院	療養入院	精神入院	訪問診療	訪問看護 医療	外来	歯科受診	介護保険	訪問介護	訪問看護	通所介護	通所リハ	SS	福祉機器	特養	老健施設	介護療養	GH	特定施設	死亡
1	204	4%	0%	0%	27%	11%	88%	36%	100%	25%	19%	11%	4%	5%	35%	44%	9%	0%	3%	0%	1%
2	75	8%	0%	0%	37%	17%	93%	45%	100%	29%	19%	13%	1%	7%	45%	36%	8%	1%	1%	0%	3%
3	239	10%	0%	0%	44%	32%	91%	36%	100%	33%	34%	20%	10%	10%	66%	15%	5%	0%	2%	0%	1%
4	43	14%	0%	0%	40%	23%	91%	47%	100%	21%	23%	12%	5%	9%	49%	23%	7%	0%	0%	0%	5%
5	8	0%	0%	0%	38%	25%	100%	38%	100%	50%	25%	25%	0%	0%	63%	25%	13%	0%	0%	0%	0%

図表 2-9-1 医療介護サービス利用 女・後期・全要介護度

所得区分	対象者数	一般病棟入院	療養入院	精神入院	訪問診療	訪問看護 医療	外来	歯科受診	介護保険	訪問介護	訪問看護	通所リハ	SS	福祉機器	特養	老健施設	介護療養	GH	特定施設	死亡
1	53,409	4%	1%	1%	16%	4%	82%	25%	66%	12%	8%	11%	4%	23%	11%	4%	0%	3%	1%	1%
2	24,911	4%	1%	1%	14%	4%	85%	26%	63%	12%	7%	11%	3%	22%	9%	4%	0%	3%	1%	0%
3	40,326	5%	1%	0%	10%	5%	85%	22%	53%	10%	9%	12%	3%	25%	3%	3%	0%	1%	0%	0%
4	11,256	4%	1%	0%	17%	4%	85%	26%	59%	13%	8%	10%	3%	21%	5%	3%	0%	3%	1%	1%
5	4,140	5%	1%	1%	18%	5%	85%	26%	61%	12%	9%	11%	4%	23%	4%	3%	0%	2%	1%	0%
(再掲) 介護サービスについて介護保険利用者に対する%を算出																				
所得区分	対象者数	一般病棟入院	療養入院	精神入院	訪問診療	訪問看護 医療	外来	歯科受診	介護保険	訪問介護	訪問看護	通所リハ	SS	福祉機器	特養	老健施設	介護療養	GH	特定施設	死亡
1	53,409	4%	1%	1%	16%	4%	82%	25%	66%	18%	12%	17%	6%	35%	17%	7%	0%	5%	1%	1%
2	24,911	4%	1%	1%	14%	4%	85%	26%	63%	19%	11%	17%	5%	34%	15%	6%	0%	5%	1%	0%
3	40,326	5%	1%	0%	10%	5%	85%	22%	53%	19%	17%	22%	6%	47%	6%	5%	0%	2%	0%	0%
4	11,256	4%	1%	0%	17%	4%	85%	26%	59%	21%	14%	17%	4%	36%	8%	5%	0%	5%	2%	1%
5	4,140	5%	1%	1%	18%	5%	85%	26%	61%	20%	15%	18%	6%	38%	7%	5%	0%	3%	2%	0%

図表 2-9-2 医療介護サービス利用 女・後期・介護認定無

所得区分	対象者数	一般病棟入院	療養入院	精神入院	訪問診療	訪問看護 医療	外来	歯科受診	介護保険	訪問介護	訪問看護	通所リハ	SS	福祉機器	特養	老健施設	介護療養	GH	特定施設	死亡
1	18,352	5%	3%	1%	0%	0%	65%	15%	0%	0%	0%	0%	0%	0%	0%	0%	0%	0%	0%	1%
2	9,244	5%	3%	1%	0%	0%	74%	20%	0%	0%	0%	0%	0%	0%	0%	0%	0%	0%	0%	1%
3	19,143	5%	2%	1%	0%	0%	79%	19%	0%	0%	0%	0%	0%	0%	0%	0%	0%	0%	0%	0%
4	4,561	5%	2%	1%	0%	0%	76%	20%	0%	0%	0%	0%	0%	0%	0%	0%	0%	0%	0%	1%
5	1,595	6%	3%	1%	0%	0%	74%	19%	0%	0%	0%	0%	0%	0%	0%	0%	0%	0%	0%	0%
(再掲) 介護サービスについて介護保険利用者に対する%を算出																				
所得区分	対象者数	一般病棟入院	療養入院	精神入院	訪問診療	訪問看護 医療	外来	歯科受診	介護保険	訪問介護	訪問看護	通所リハ	SS	福祉機器	特養	老健施設	介護療養	GH	特定施設	死亡
1	18,352	5%	3%	1%	0%	0%	65%	15%	0%	0%	0%	0%	0%	0%	0%	0%	0%	0%	0%	1%
2	9,244	5%	3%	1%	0%	0%	74%	20%	0%	0%	0%	0%	0%	0%	0%	0%	0%	0%	0%	1%
3	19,143	5%	2%	1%	0%	0%	79%	19%	0%	0%	0%	0%	0%	0%	0%	0%	0%	0%	0%	0%
4	4,561	5%	2%	1%	0%	0%	76%	20%	0%	0%	0%	0%	0%	0%	0%	0%	0%	0%	0%	1%
5	1,595	6%	3%	1%	0%	0%	74%	19%	0%	0%	0%	0%	0%	0%	0%	0%	0%	0%	0%	0%

図表 2-9-3 医療介護サービス利用 女・後期・要支援 1

所得区分	対象者数	一般病棟入院	療養入院	精神入院	訪問診療	訪問看護 医療	外来	歯科受診	介護保険	訪問介護	訪問看護	通所介護	通所リハ	SS	福祉機器	特養	老健施設	介護療養	GH	特定施設	死亡
1	2,555	2%	0%	0%	9%	2%	93%	25%	100%	0%	5%	0%	4%	0%	25%	0%	0%	0%	0%	8%	0%
2	1,430	2%	0%	0%	8%	2%	95%	27%	100%	0%	4%	0%	4%	0%	23%	0%	0%	0%	0%	7%	0%
3	1,909	3%	0%	0%	5%	3%	95%	26%	100%	0%	7%	0%	5%	0%	31%	0%	0%	0%	0%	3%	0%
4	663	2%	0%	0%	9%	2%	93%	27%	100%	0%	5%	0%	3%	0%	23%	0%	0%	0%	0%	10%	0%
5	206	2%	0%	0%	12%	3%	92%	30%	100%	0%	6%	0%	5%	0%	22%	0%	0%	0%	0%	13%	0%
(再掲) 介護サービスについて介護保険利用者に対する%を算出																					
所得区分	対象者数	一般病棟入院	療養入院	精神入院	訪問診療	訪問看護 医療	外来	歯科受診	介護保険	訪問介護	訪問看護	通所介護	通所リハ	SS	福祉機器	特養	老健施設	介護療養	GH	特定施設	死亡
1	2,555	2%	0%	0%	9%	2%	93%	25%	100%	0%	5%	0%	4%	0%	25%	0%	0%	0%	0%	8%	0%
2	1,430	2%	0%	0%	8%	2%	95%	27%	100%	0%	4%	0%	4%	0%	23%	0%	0%	0%	0%	7%	0%
3	1,909	3%	0%	0%	5%	3%	95%	26%	100%	0%	7%	0%	5%	0%	31%	0%	0%	0%	0%	3%	0%
4	663	2%	0%	0%	9%	2%	93%	27%	100%	0%	5%	0%	3%	0%	23%	0%	0%	0%	0%	10%	0%
5	206	2%	0%	0%	12%	3%	92%	30%	100%	0%	6%	0%	5%	0%	22%	0%	0%	0%	0%	13%	0%

図表 2-9-4 医療介護サービス利用 女・後期・要支援 2

所得区分	対象者数	一般病棟入院	療養入院	精神入院	訪問診療	訪問看護 医療	外来	歯科受診	介護保険	訪問介護	訪問看護	通所介護	通所リハ	SS	福祉機器	特養	老健施設	介護療養	GH	特定施設	死亡
1	4,545	3%	0%	0%	7%	3%	93%	22%	100%	0%	9%	0%	5%	1%	43%	0%	0%	0%	0%	4%	0%
2	2,487	3%	0%	0%	6%	3%	93%	24%	100%	0%	9%	0%	5%	1%	38%	0%	0%	0%	0%	4%	0%
3	3,358	3%	0%	0%	4%	4%	93%	23%	100%	0%	11%	0%	7%	1%	46%	0%	0%	0%	0%	1%	0%
4	1,046	3%	0%	0%	7%	5%	94%	25%	100%	0%	11%	0%	6%	1%	42%	0%	0%	0%	0%	4%	0%
5	397	2%	0%	0%	8%	4%	92%	24%	100%	0%	11%	0%	5%	1%	37%	0%	0%	0%	0%	5%	0%
(再掲) 介護サービスについて介護保険利用者に対する%を算出																					
所得区分	対象者数	一般病棟入院	療養入院	精神入院	訪問診療	訪問看護 医療	外来	歯科受診	介護保険	訪問介護	訪問看護	通所介護	通所リハ	SS	福祉機器	特養	老健施設	介護療養	GH	特定施設	死亡
1	4,545	3%	0%	0%	7%	3%	93%	22%	100%	0%	9%	0%	5%	1%	43%	0%	0%	0%	0%	4%	0%
2	2,487	3%	0%	0%	6%	3%	93%	24%	100%	0%	9%	0%	5%	1%	38%	0%	0%	0%	0%	4%	0%
3	3,358	3%	0%	0%	4%	4%	93%	23%	100%	0%	11%	0%	7%	1%	46%	0%	0%	0%	0%	1%	0%
4	1,046	3%	0%	0%	7%	5%	94%	25%	100%	0%	11%	0%	6%	1%	42%	0%	0%	0%	0%	4%	0%
5	397	2%	0%	0%	8%	4%	92%	24%	100%	0%	11%	0%	5%	1%	37%	0%	0%	0%	0%	5%	0%

図表 2-9-5 医療介護サービス利用 女・後期・要介護 1

所得区分	対象者数	一般病棟入院	療養入院	精神入院	訪問診療	訪問看護 医療	外来	歯科受診	介護保険	訪問介護	訪問看護	通所介護	通所リハ	SS	福祉機器	特養	老健施設	介護療養	GH	特定施設	死亡
1	5,060	3%	0%	0%	25%	6%	89%	24%	100%	31%	12%	34%	5%	4%	30%	2%	4%	0%	5%	0%	0%
2	2,325	3%	0%	0%	24%	6%	90%	25%	100%	32%	12%	34%	6%	4%	27%	2%	4%	0%	6%	0%	0%
3	3,312	3%	0%	0%	14%	7%	89%	20%	100%	26%	16%	39%	7%	3%	33%	0%	2%	0%	2%	0%	0%
4	1,146	3%	0%	0%	29%	8%	91%	27%	100%	33%	14%	30%	4%	4%	27%	1%	3%	0%	4%	0%	0%
5	377	3%	0%	0%	29%	7%	91%	28%	100%	31%	15%	30%	7%	4%	30%	0%	1%	0%	2%	0%	0%
(再掲) 介護サービスについて介護保険利用者に対する%を算出																					
所得区分	対象者数	一般病棟入院	療養入院	精神入院	訪問診療	訪問看護 医療	外来	歯科受診	介護保険	訪問介護	訪問看護	通所介護	通所リハ	SS	福祉機器	特養	老健施設	介護療養	GH	特定施設	死亡
1	5,060	3%	0%	0%	25%	6%	89%	24%	100%	31%	12%	34%	5%	4%	30%	2%	4%	0%	5%	0%	0%
2	2,325	3%	0%	0%	24%	6%	90%	25%	100%	32%	12%	34%	6%	4%	27%	2%	4%	0%	6%	0%	0%
3	3,312	3%	0%	0%	14%	7%	89%	20%	100%	26%	16%	39%	7%	3%	33%	0%	2%	0%	2%	0%	0%
4	1,146	3%	0%	0%	29%	8%	91%	27%	100%	33%	14%	30%	4%	4%	27%	1%	3%	0%	4%	0%	0%
5	377	3%	0%	0%	29%	7%	91%	28%	100%	31%	15%	30%	7%	4%	30%	0%	1%	0%	2%	0%	0%

図表 2-9-6 医療介護サービス利用 女・後期・要介護 2

所得区分	対象者数	一般病棟入院	療養入院	精神入院	訪問診療	訪問看護 医療	外来	歯科受診	介護保険	訪問介護	訪問看護	通所介護	通所リハ	SS	福祉機器	特養	老健施設	介護療養	GH	特定施設	死亡
1	7,683	4%	0%	0%	24%	8%	90%	25%	100%	33%	16%	30%	8%	8%	50%	5%	7%	0%	5%	0%	0%
2	3,389	3%	0%	0%	23%	8%	90%	27%	100%	39%	16%	32%	9%	6%	52%	4%	5%	0%	5%	0%	0%
3	5,055	4%	0%	0%	16%	10%	89%	21%	100%	29%	21%	33%	12%	6%	61%	1%	3%	0%	2%	0%	1%
4	1,465	3%	0%	0%	29%	9%	92%	27%	100%	38%	19%	28%	7%	5%	50%	2%	4%	0%	5%	0%	0%
5	597	4%	0%	0%	25%	7%	92%	26%	100%	36%	18%	29%	9%	8%	51%	2%	4%	0%	2%	0%	1%
(再掲) 介護サービスについて介護保険利用者に対する%を算出																					
所得区分	対象者数	一般病棟入院	療養入院	精神入院	訪問診療	訪問看護 医療	外来	歯科受診	介護保険	訪問介護	訪問看護	通所介護	通所リハ	SS	福祉機器	特養	老健施設	介護療養	GH	特定施設	死亡
1	7,683	4%	0%	0%	24%	8%	90%	25%	100%	33%	16%	30%	8%	8%	50%	5%	7%	0%	5%	0%	0%
2	3,389	3%	0%	0%	23%	8%	90%	27%	100%	39%	16%	32%	9%	6%	52%	4%	5%	0%	5%	0%	0%
3	5,055	4%	0%	0%	16%	10%	89%	21%	100%	29%	21%	33%	12%	6%	61%	1%	3%	0%	2%	0%	1%
4	1,465	3%	0%	0%	29%	9%	92%	27%	100%	38%	19%	28%	7%	5%	50%	2%	4%	0%	5%	0%	0%
5	597	4%	0%	0%	25%	7%	92%	26%	100%	36%	18%	29%	9%	8%	51%	2%	4%	0%	2%	0%	1%

図表 2-9-7 医療介護サービス利用 女・後期・要介護 3

所得区分	対象者数	一般病棟入院	療養入院	精神入院	訪問診療	訪問看護 医療	外来	歯科受診	介護保険	訪問介護	訪問看護	通所リハ	SS	福祉機器	特養	老健施設	介護療養	GH	特定施設	死亡
1	5,661	4%	0%	0%	29%	6%	88%	32%	100%	18%	11%	20%	11%	35%	25%	10%	0%	8%	0%	1%
2	2,302	5%	0%	0%	30%	6%	90%	32%	100%	21%	11%	22%	10%	34%	24%	10%	0%	9%	0%	0%
3	2,921	4%	0%	0%	26%	11%	88%	26%	100%	25%	21%	30%	12%	54%	8%	8%	0%	5%	0%	0%
4	981	4%	0%	0%	36%	8%	89%	31%	100%	24%	16%	22%	9%	39%	17%	8%	0%	9%	0%	1%
5	365	4%	0%	0%	38%	10%	91%	33%	100%	21%	19%	25%	13%	46%	8%	8%	0%	5%	0%	0%
(再掲) 介護サービスについて介護保険利用者に対する%を算出																				
所得区分	対象者数	一般病棟入院	療養入院	精神入院	訪問診療	訪問看護 医療	外来	歯科受診	介護保険	訪問介護	訪問看護	通所リハ	SS	福祉機器	特養	老健施設	介護療養	GH	特定施設	死亡
1	5,661	4%	0%	0%	29%	6%	88%	32%	100%	18%	11%	20%	11%	35%	25%	10%	0%	8%	0%	1%
2	2,302	5%	0%	0%	30%	6%	90%	32%	100%	21%	11%	22%	10%	34%	24%	10%	0%	9%	0%	0%
3	2,921	4%	0%	0%	26%	11%	88%	26%	100%	25%	21%	30%	12%	54%	8%	8%	0%	5%	0%	0%
4	981	4%	0%	0%	36%	8%	89%	31%	100%	24%	16%	22%	9%	39%	17%	8%	0%	9%	0%	1%
5	365	4%	0%	0%	38%	10%	91%	33%	100%	21%	19%	25%	13%	46%	8%	8%	0%	5%	0%	0%

図表 2-9-8 医療介護サービス利用 女・後期・要介護 4

所得区分	対象者数	一般病棟入院	療養入院	精神入院	訪問診療	訪問看護 医療	外来	歯科受診	介護保険	訪問介護	訪問看護	通所リハ	SS	福祉機器	特養	老健施設	介護療養	GH	特定施設	死亡
1	5,545	5%	0%	0%	30%	7%	90%	38%	100%	13%	11%	10%	8%	27%	41%	12%	1%	6%	0%	1%
2	2,170	5%	0%	0%	29%	7%	92%	39%	100%	14%	10%	11%	6%	26%	41%	10%	1%	5%	0%	1%
3	2,615	6%	0%	0%	31%	12%	89%	32%	100%	21%	18%	19%	9%	46%	20%	13%	1%	3%	0%	1%
4	803	6%	0%	0%	48%	8%	91%	41%	100%	17%	12%	12%	6%	28%	22%	11%	1%	7%	0%	1%
5	341	8%	0%	0%	44%	9%	89%	40%	100%	15%	12%	16%	8%	31%	20%	12%	1%	4%	0%	1%
(再掲) 介護サービスについて介護保険利用者に対する%を算出																				
所得区分	対象者数	一般病棟入院	療養入院	精神入院	訪問診療	訪問看護 医療	外来	歯科受診	介護保険	訪問介護	訪問看護	通所リハ	SS	福祉機器	特養	老健施設	介護療養	GH	特定施設	死亡
1	5,545	5%	0%	0%	30%	7%	90%	38%	100%	13%	11%	10%	8%	27%	41%	12%	1%	6%	0%	1%
2	2,170	5%	0%	0%	29%	7%	92%	39%	100%	14%	10%	11%	6%	26%	41%	10%	1%	5%	0%	1%
3	2,615	6%	0%	0%	31%	12%	89%	32%	100%	21%	18%	19%	9%	46%	20%	13%	1%	3%	0%	1%
4	803	6%	0%	0%	48%	8%	91%	41%	100%	17%	12%	12%	6%	28%	22%	11%	1%	7%	0%	1%
5	341	8%	0%	0%	44%	9%	89%	40%	100%	15%	12%	16%	8%	31%	20%	12%	1%	4%	0%	1%

図表 2-9-9 医療介護サービス利用 女・後期・要介護 5

所得区分	対象者数	一般病棟入院	療養入院	精神入院	訪問診療	訪問看護 医療	外来	歯科受診	介護保険	訪問介護	訪問看護	通所介護	通所リハ	SS	福祉機器	特養	老健施設	介護療養	GH	特定施設	死亡
1	4,008	6%	0%	0%	34%	10%	93%	42%	100%	13%	13%	8%	2%	6%	24%	48%	9%	1%	6%	0%	2%
2	1,564	6%	0%	0%	34%	9%	93%	45%	100%	13%	12%	8%	2%	7%	24%	47%	10%	1%	6%	0%	2%
3	2,013	6%	0%	0%	42%	18%	92%	40%	100%	23%	22%	16%	4%	9%	44%	27%	11%	1%	4%	0%	2%
4	591	7%	0%	0%	47%	11%	93%	45%	100%	16%	16%	7%	3%	5%	26%	29%	10%	1%	7%	1%	3%
5	262	6%	0%	1%	56%	13%	93%	42%	100%	20%	20%	11%	2%	6%	29%	23%	8%	1%	6%	0%	2%
(再掲) 介護サービスについて介護保険利用者に対する%を算出																					
所得区分	対象者数	一般病棟入院	療養入院	精神入院	訪問診療	訪問看護 医療	外来	歯科受診	介護保険	訪問介護	訪問看護	通所介護	通所リハ	SS	福祉機器	特養	老健施設	介護療養	GH	特定施設	死亡
1	4,008	6%	0%	0%	34%	10%	93%	42%	100%	13%	13%	8%	2%	6%	24%	48%	9%	1%	6%	0%	2%
2	1,564	6%	0%	0%	34%	9%	93%	45%	100%	13%	12%	8%	2%	7%	24%	47%	10%	1%	6%	0%	2%
3	2,013	6%	0%	0%	42%	18%	92%	40%	100%	23%	22%	16%	4%	9%	44%	27%	11%	1%	4%	0%	2%
4	591	7%	0%	0%	47%	11%	93%	45%	100%	16%	16%	7%	3%	5%	26%	29%	10%	1%	7%	1%	3%
5	262	6%	0%	1%	56%	13%	93%	42%	100%	20%	20%	11%	2%	6%	29%	23%	8%	1%	6%	0%	2%

図表 3-1-1 から図表 3-9-9 は分析対象自治体の 2019 年 10 月の所得区分別の主な傷病の有病率について男女別、年齢階級別に見たものである。

図表 3-1-1 主な傷病の有病率 男女計・前期後期合計・全要介護度

所得区分	対象者数	悪性腫瘍	CVD	認知症	眼疾患	肺炎広義	虚血性心疾患	心不全	高血圧性疾患	歯周疾患	食道、胃および十二指腸の疾患	肝疾患	皮膚疾患	糖尿病	高脂血症	尿路感染症	腎不全	貧血	統合失調症	気分障害	下肢関節障害	脊椎障害	骨折	死亡
1	62,128	13%	22%	22%	22%	4%	18%	22%	56%	19%	48%	10%	37%	27%	36%	3%	7%	14%	7%	10%	19%	22%	12%	1%
2	39,360	17%	24%	20%	22%	5%	19%	22%	56%	21%	50%	11%	36%	31%	38%	3%	8%	15%	7%	9%	18%	23%	11%	1%
3	49,845	16%	23%	18%	22%	4%	18%	20%	56%	19%	50%	12%	32%	32%	41%	3%	7%	14%	6%	10%	21%	25%	13%	1%
4	58,016	23%	26%	18%	20%	6%	21%	24%	55%	20%	48%	12%	33%	34%	35%	2%	9%	16%	5%	7%	12%	20%	8%	1%
5	16,195	24%	26%	18%	21%	6%	21%	24%	54%	21%	49%	12%	34%	35%	37%	3%	9%	16%	4%	7%	13%	20%	8%	1%

図表 3-1-2 主な傷病の有病率 男女計・前期後期合計・介護認定無

所得区分	対象者数	悪性腫瘍	CVD	認知症	眼疾患	肺炎広義	虚血性心疾患	心不全	高血圧性疾患	歯周疾患	食道、胃および十二指腸の疾患	肝疾患	皮膚疾患	糖尿病	高脂血症	尿路感染症	腎不全	貧血	統合失調症	気分障害	下肢関節障害	脊椎障害	骨折	死亡
1	22,963	13%	17%	9%	18%	4%	15%	15%	45%	13%	40%	10%	21%	24%	33%	2%	5%	11%	4%	7%	18%	21%	9%	1%
2	16,423	19%	19%	8%	20%	5%	18%	18%	50%	16%	45%	12%	25%	30%	37%	2%	8%	13%	3%	6%	18%	24%	8%	1%
3	24,567	17%	19%	9%	22%	4%	17%	16%	51%	17%	47%	12%	25%	30%	41%	3%	7%	12%	3%	8%	21%	26%	10%	0%
4	29,436	24%	21%	8%	18%	5%	19%	19%	49%	17%	44%	12%	24%	33%	34%	2%	8%	13%	2%	5%	12%	20%	6%	1%
5	8,143	25%	21%	8%	19%	5%	19%	20%	48%	18%	44%	12%	23%	33%	35%	2%	8%	14%	2%	5%	11%	19%	6%	1%

図表 3-1-3 主な傷病の有病率 男女計・前期後期合計・要支援 1

所得区分	対象者数	悪性腫瘍	CVD	認知症	眼疾患	肺炎広義	虚血性心疾患	心不全	高血圧性疾患	歯周疾患	食道、胃および十二指腸の疾患	肝疾患	皮膚疾患	糖尿病	高脂血症	尿路感染症	腎不全	貧血	統合失調症	気分障害	下肢関節障害	脊椎障害	骨折	死亡
1	2,807	16%	20%	7%	30%	3%	21%	22%	67%	21%	58%	13%	33%	33%	51%	3%	5%	15%	4%	11%	32%	38%	14%	0%
2	1,974	19%	22%	6%	30%	3%	23%	22%	63%	22%	60%	12%	33%	34%	49%	4%	6%	13%	3%	10%	32%	38%	11%	0%
3	2,189	19%	22%	6%	29%	2%	23%	20%	63%	23%	57%	13%	32%	35%	52%	4%	6%	13%	2%	10%	32%	38%	14%	0%
4	2,777	25%	27%	8%	23%	3%	25%	27%	64%	24%	58%	13%	31%	38%	46%	3%	9%	15%	2%	8%	19%	30%	7%	0%
5	784	27%	28%	8%	24%	4%	26%	27%	63%	24%	58%	16%	33%	41%	46%	4%	9%	16%	1%	7%	17%	28%	8%	0%

図表 3-1-4 主な傷病の有病率 男女計・前期後期合計・要支援 2

所得区分	対象者数	悪性腫瘍	CVD	認知症	眼疾患	肺炎広義	虚血性心疾患	心不全	高血圧性疾患	歯周疾患	食道、胃および十二指腸の疾患	肝疾患	皮膚疾患	糖尿病	高脂血症	尿路感染症	腎不全	貧血	統合失調症	気分障害	下肢関節障害	脊椎障害	骨折	死亡
1	4,945	17%	22%	5%	31%	2%	25%	25%	69%	19%	64%	13%	36%	34%	52%	3%	7%	16%	2%	10%	34%	40%	16%	0%
2	3,397	20%	24%	4%	29%	2%	24%	25%	66%	20%	63%	13%	36%	36%	50%	4%	9%	16%	2%	9%	31%	40%	14%	0%
3	3,888	17%	23%	4%	27%	3%	24%	25%	66%	19%	63%	14%	34%	37%	52%	3%	7%	16%	2%	10%	34%	42%	18%	0%
4	4,071	26%	27%	5%	26%	4%	28%	28%	66%	20%	61%	15%	36%	40%	46%	3%	10%	18%	2%	7%	22%	36%	12%	0%
5	1,231	25%	27%	6%	26%	4%	26%	27%	65%	21%	61%	13%	38%	39%	47%	3%	11%	19%	2%	8%	23%	34%	12%	0%

図表 3-1-5 主な傷病の有病率 男女計・前期後期合計・要介護 1

所得区分	対象者数	悪性腫瘍	CVD	認知症	眼疾患	肺炎広義	虚血性心疾患	心不全	高血圧性疾患	歯周疾患	食道、胃および十二指腸の疾患	肝疾患	皮膚疾患	糖尿病	高脂血症	尿路感染症	腎不全	貧血	統合失調症	気分障害	下肢関節障害	脊椎障害	骨折	死亡
1	5,586	13%	21%	37%	24%	3%	20%	25%	63%	19%	50%	10%	35%	30%	42%	2%	6%	14%	8%	13%	20%	22%	12%	0%
2	3,300	16%	24%	38%	22%	3%	20%	24%	60%	20%	48%	10%	34%	32%	40%	2%	7%	15%	8%	13%	18%	21%	11%	0%
3	3,850	14%	26%	38%	20%	3%	17%	22%	58%	17%	49%	12%	28%	32%	44%	3%	6%	14%	7%	14%	18%	22%	11%	0%
4	4,939	22%	30%	37%	20%	5%	22%	28%	61%	20%	48%	12%	36%	36%	39%	2%	8%	16%	6%	10%	11%	19%	8%	1%
5	1,297	22%	29%	39%	21%	5%	23%	28%	59%	23%	52%	12%	36%	39%	39%	2%	8%	15%	5%	12%	11%	16%	8%	0%

図表 3-1-6 主な傷病の有病率 男女計・前期後期合計・要介護 2

所得区分	対象者数	悪性腫瘍	CVD	認知症	眼疾患	肺炎広義	虚血性心疾患	心不全	高血圧性疾患	歯周疾患	食道、胃および十二指腸の疾患	肝疾患	皮膚疾患	糖尿病	高脂血症	尿路感染症	腎不全	貧血	統合失調症	気分障害	下肢関節障害	脊椎障害	骨折	死亡
1	8,744	14%	24%	27%	24%	4%	21%	28%	63%	20%	54%	10%	41%	32%	40%	3%	9%	18%	7%	11%	22%	25%	15%	0%
2	5,196	17%	26%	26%	24%	4%	21%	27%	62%	21%	54%	11%	40%	34%	39%	3%	9%	18%	6%	11%	19%	25%	14%	0%
3	6,182	16%	26%	25%	22%	4%	21%	26%	63%	17%	55%	12%	37%	36%	43%	3%	9%	19%	7%	13%	21%	26%	16%	1%
4	6,875	25%	31%	27%	21%	6%	23%	30%	62%	19%	55%	12%	42%	37%	38%	3%	11%	19%	6%	9%	13%	21%	11%	1%
5	1,985	25%	29%	27%	22%	6%	25%	29%	61%	23%	55%	12%	43%	38%	40%	3%	13%	18%	6%	9%	14%	22%	11%	1%

図表 3-1-7 主な傷病の有病率 男女計・前期後期合計・要介護 3

所得区分	対象者数	悪性腫瘍	CVD	認知症	眼疾患	肺炎広義	虚血性心疾患	心不全	高血圧性疾患	歯周疾患	食道、胃および十二指腸の疾患	肝疾患	皮膚疾患	糖尿病	高脂血症	尿路感染症	腎不全	貧血	統合失調症	気分障害	下肢関節障害	脊椎障害	骨折	死亡
1	6,364	11%	25%	40%	21%	5%	18%	26%	60%	24%	47%	8%	47%	26%	32%	2%	7%	16%	12%	11%	15%	16%	14%	1%
2	3,615	14%	28%	39%	19%	6%	19%	27%	60%	25%	50%	8%	46%	32%	33%	3%	8%	18%	12%	13%	13%	15%	14%	1%
3	3,527	14%	27%	37%	20%	5%	18%	24%	59%	20%	49%	10%	42%	31%	36%	3%	9%	17%	12%	12%	16%	18%	17%	0%
4	4,397	19%	33%	38%	18%	7%	20%	28%	58%	24%	48%	10%	47%	32%	31%	2%	10%	17%	10%	9%	9%	15%	11%	1%
5	1,178	19%	32%	37%	21%	8%	20%	29%	61%	27%	54%	9%	49%	34%	36%	4%	10%	19%	10%	10%	12%	18%	12%	1%

図表 3-1-8 主な傷病の有病率 男女計・前期後期合計・要介護 4

所得区分	対象者数	悪性腫瘍	CVD	認知症	眼疾患	肺炎広義	虚血性心疾患	心不全	高血圧性疾患	歯周疾患	食道、胃および十二指腸の疾患	肝疾患	皮膚疾患	糖尿病	高脂血症	尿路感染症	腎不全	貧血	統合失調症	気分障害	下肢関節障害	脊椎障害	骨折	死亡
1	6,176	10%	28%	39%	22%	7%	18%	27%	58%	28%	49%	7%	56%	24%	26%	3%	7%	17%	14%	11%	13%	13%	16%	1%
2	3,169	12%	32%	39%	21%	7%	18%	27%	58%	30%	53%	9%	56%	28%	30%	3%	8%	17%	15%	12%	11%	13%	14%	1%
3	3,183	13%	29%	33%	21%	7%	17%	25%	54%	26%	50%	9%	49%	28%	30%	3%	7%	17%	13%	13%	12%	14%	17%	1%
4	3,386	20%	34%	37%	19%	11%	20%	29%	55%	27%	52%	9%	55%	31%	28%	3%	11%	19%	14%	10%	9%	15%	13%	2%
5	939	16%	36%	37%	22%	11%	21%	30%	58%	30%	51%	9%	58%	31%	30%	3%	10%	17%	14%	12%	10%	13%	14%	2%

図表 3-1-9 主な傷病の有病率 男女計・前期後期合計・要介護 5

所得区分	対象者数	悪性腫瘍	CVD	認知症	眼疾患	肺炎広義	虚血性心疾患	心不全	高血圧性疾患	歯周疾患	食道、胃および十二指腸の疾患	肝疾患	皮膚疾患	糖尿病	高脂血症	尿路感染症	腎不全	貧血	統合失調症	気分障害	下肢関節障害	脊椎障害	骨折	死亡
1	4,543	9%	32%	46%	24%	10%	17%	26%	53%	32%	51%	7%	68%	22%	25%	3%	7%	16%	17%	12%	9%	10%	12%	2%
2	2,286	11%	35%	43%	24%	11%	16%	25%	54%	35%	50%	9%	65%	26%	25%	3%	8%	16%	18%	12%	9%	10%	10%	2%
3	2,459	12%	33%	43%	24%	11%	14%	26%	50%	32%	48%	9%	64%	28%	28%	4%	8%	15%	15%	14%	9%	9%	11%	2%
4	2,135	18%	36%	40%	22%	15%	18%	28%	53%	32%	50%	9%	64%	29%	24%	4%	10%	17%	16%	11%	7%	10%	10%	3%
5	638	20%	37%	43%	26%	14%	18%	31%	51%	35%	51%	10%	66%	29%	26%	2%	10%	18%	12%	11%	9%	11%	10%	2%

図表 3-2-1 主な傷病の有病率 男女計・前期・全要介護度

所得区分	対象者数	悪性腫瘍	CVD	認知症	眼疾患	肺炎広義	虚血性心疾患	心不全	高血圧性疾患	歯周疾患	食道、胃および十二指腸の疾患	肝疾患	皮膚疾患	糖尿病	高脂血症	尿路感染症	腎不全	貧血	統合失調症	気分障害	下肢関節障害	脊椎障害	骨折	死亡
1	4,688	15%	23%	9%	17%	4%	11%	14%	43%	18%	43%	10%	31%	29%	31%	2%	8%	13%	16%	14%	11%	15%	7%	0%
2	4,503	21%	25%	9%	18%	5%	15%	16%	48%	19%	47%	13%	31%	34%	35%	2%	10%	15%	9%	11%	10%	17%	7%	1%
3	6,515	20%	24%	9%	20%	4%	13%	14%	46%	19%	46%	12%	30%	32%	35%	3%	9%	14%	9%	12%	14%	17%	8%	1%
4	6,423	25%	24%	8%	15%	5%	14%	15%	46%	18%	44%	13%	27%	35%	32%	2%	7%	13%	6%	8%	8%	14%	5%	1%
5	1,420	27%	23%	8%	17%	5%	16%	15%	43%	19%	44%	14%	29%	35%	32%	2%	8%	15%	7%	8%	7%	14%	5%	1%

図表 3-2-2 主な傷病の有病率 男女計・前期・介護認定無

所得区分	対象者数	悪性腫瘍	CVD	認知症	眼疾患	肺炎広義	虚血性心疾患	心不全	高血圧性疾患	歯周疾患	食道、胃および十二指腸の疾患	肝疾患	皮膚疾患	糖尿病	高脂血症	尿路感染症	腎不全	貧血	統合失調症	気分障害	下肢関節障害	脊椎障害	骨折	死亡
1	2,372	16%	16%	5%	13%	3%	10%	12%	37%	14%	38%	10%	21%	26%	27%	2%	8%	12%	13%	12%	11%	14%	6%	1%
2	2,485	22%	18%	6%	17%	5%	14%	14%	44%	17%	43%	13%	24%	32%	34%	2%	10%	14%	7%	9%	10%	16%	6%	0%
3	3,871	21%	19%	6%	18%	4%	12%	12%	42%	18%	42%	11%	23%	29%	33%	3%	8%	13%	7%	10%	15%	17%	7%	0%
4	4,283	25%	19%	5%	14%	4%	13%	13%	42%	16%	41%	13%	21%	33%	30%	2%	7%	12%	4%	6%	8%	13%	4%	1%
5	947	28%	18%	5%	15%	5%	15%	12%	40%	16%	40%	14%	23%	31%	29%	1%	8%	14%	4%	6%	7%	13%	4%	1%

図表 3-2-3 主な傷病の有病率 男女計・前期・要支援 1

所得区分	対象者数	悪性腫瘍	CVD	認知症	眼疾患	肺炎広義	虚血性心疾患	心不全	高血圧性疾患	歯周疾患	食道、胃および十二指腸の疾患	肝疾患	皮膚疾患	糖尿病	高脂血症	尿路感染症	腎不全	貧血	統合失調症	気分障害	下肢関節障害	脊椎障害	骨折	死亡
1	159	15%	14%	4%	23%	1%	13%	16%	52%	20%	46%	9%	19%	31%	41%	4%	3%	10%	23%	19%	19%	19%	4%	0%
2	177	21%	22%	3%	23%	5%	15%	18%	52%	15%	50%	12%	29%	34%	42%	3%	7%	11%	12%	20%	22%	29%	7%	0%
3	206	20%	22%	2%	28%	1%	15%	15%	51%	20%	46%	13%	29%	32%	39%	3%	5%	12%	2%	8%	21%	26%	10%	0%
4	211	23%	31%	4%	18%	4%	25%	19%	54%	22%	52%	16%	24%	39%	46%	3%	7%	11%	4%	12%	9%	19%	5%	0%
5	39	23%	36%	3%	23%	5%	13%	5%	44%	26%	51%	8%	26%	33%	33%	10%	8%	13%	3%	13%	10%	18%	3%	0%

図表 3-2-4 主な傷病の有病率 男女計・前期・要支援 2

所得区分	対象者数	悪性腫瘍	CVD	認知症	眼疾患	肺炎広義	虚血性心疾患	心不全	高血圧性疾患	歯周疾患	食道、胃および十二指腸の疾患	肝疾患	皮膚疾患	糖尿病	高脂血症	尿路感染症	腎不全	貧血	統合失調症	気分障害	下肢関節障害	脊椎障害	骨折	死亡
1	268	17%	19%	3%	21%	4%	16%	17%	52%	15%	51%	12%	28%	35%	44%	4%	10%	15%	8%	16%	19%	26%	12%	0%
2	333	23%	28%	2%	23%	2%	19%	21%	60%	18%	58%	14%	31%	39%	48%	3%	14%	18%	5%	8%	19%	29%	11%	0%
3	383	19%	25%	3%	26%	2%	17%	16%	53%	16%	54%	15%	36%	40%	45%	3%	8%	12%	4%	15%	23%	29%	13%	0%
4	356	24%	33%	3%	18%	2%	19%	19%	56%	17%	55%	17%	30%	44%	49%	3%	12%	17%	6%	8%	15%	25%	10%	0%
5	85	27%	24%	1%	16%	6%	19%	22%	54%	24%	54%	18%	36%	35%	44%	1%	7%	13%	6%	13%	13%	27%	13%	0%

図表 3-2-5 主な傷病の有病率 男女計・前期・要介護 1

所得区分	対象者数	悪性腫瘍	CVD	認知症	眼疾患	肺炎広義	虚血性心疾患	心不全	高血圧性疾患	歯周疾患	食道、胃および十二指腸の疾患	肝疾患	皮膚疾患	糖尿病	高脂血症	尿路感染症	腎不全	貧血	統合失調症	気分障害	下肢関節障害	脊椎障害	骨折	死亡
1	280	18%	16%	19%	19%	2%	9%	11%	44%	17%	39%	11%	30%	34%	35%	2%	5%	11%	32%	20%	7%	14%	8%	0%
2	260	16%	25%	22%	19%	4%	15%	17%	48%	16%	46%	13%	35%	37%	34%	2%	8%	18%	22%	17%	8%	15%	8%	1%
3	306	18%	30%	24%	18%	3%	13%	19%	50%	20%	48%	14%	24%	35%	37%	4%	7%	14%	16%	19%	12%	15%	8%	1%
4	317	23%	29%	27%	15%	4%	16%	18%	52%	18%	43%	14%	27%	35%	38%	3%	7%	12%	12%	16%	6%	11%	6%	1%
5	66	30%	24%	36%	29%	8%	20%	24%	45%	21%	52%	18%	33%	45%	36%	0%	6%	17%	9%	20%	9%	11%	3%	3%

図表 3-2-6 主な傷病の有病率 男女計・前期・要介護 2

所得区分	対象者数	悪性腫瘍	CVD	認知症	眼疾患	肺炎広義	虚血性心疾患	心不全	高血圧性疾患	歯周疾患	食道、胃および十二指腸の疾患	肝疾患	皮膚疾患	糖尿病	高脂血症	尿路感染症	腎不全	貧血	統合失調症	気分障害	下肢関節障害	脊椎障害	骨折	死亡
1	595	16%	32%	9%	22%	3%	15%	20%	55%	17%	49%	10%	38%	37%	40%	2%	13%	17%	13%	15%	14%	19%	9%	1%
2	458	20%	35%	11%	19%	3%	16%	15%	53%	23%	51%	10%	35%	40%	34%	2%	11%	15%	7%	12%	10%	18%	6%	0%
3	699	20%	33%	11%	21%	4%	15%	18%	58%	18%	56%	13%	40%	39%	44%	3%	11%	20%	10%	18%	15%	19%	11%	1%
4	505	27%	34%	14%	19%	5%	18%	24%	54%	19%	53%	12%	42%	40%	36%	3%	10%	16%	9%	11%	7%	18%	6%	1%
5	108	26%	37%	13%	19%	7%	20%	18%	55%	27%	56%	17%	44%	47%	46%	2%	8%	24%	8%	10%	10%	16%	6%	1%

図表 3-2-7 主な傷病の有病率 男女計・前期・要介護 3

所得区分	対象者数	悪性腫瘍	CVD	認知症	眼疾患	肺炎広義	虚血性心疾患	心不全	高血圧性疾患	歯周疾患	食道、胃および十二指腸の疾患	肝疾患	皮膚疾患	糖尿病	高脂血症	尿路感染症	腎不全	貧血	統合失調症	気分障害	下肢関節障害	脊椎障害	骨折	死亡
1	349	14%	38%	17%	20%	3%	12%	15%	48%	24%	45%	13%	45%	30%	34%	1%	7%	15%	21%	15%	7%	14%	11%	0%
2	320	20%	36%	18%	13%	5%	14%	21%	57%	20%	50%	13%	41%	40%	33%	3%	9%	16%	13%	14%	8%	13%	11%	1%
3	366	19%	37%	17%	20%	6%	16%	15%	51%	17%	48%	9%	40%	36%	34%	3%	8%	15%	15%	13%	12%	16%	12%	1%
4	288	22%	37%	20%	11%	7%	15%	16%	52%	23%	51%	14%	41%	35%	32%	1%	7%	13%	13%	12%	7%	12%	6%	2%
5	80	16%	43%	18%	26%	3%	18%	19%	55%	23%	50%	14%	46%	40%	46%	4%	10%	16%	13%	10%	6%	15%	8%	3%

図表 3-2-8 主な傷病の有病率 男女計・前期・要介護 4

所得区分	対象者数	悪性腫瘍	CVD	認知症	眼疾患	肺炎広義	虚血性心疾患	心不全	高血圧性疾患	歯周疾患	食道、胃および十二指腸の疾患	肝疾患	皮膚疾患	糖尿病	高脂血症	尿路感染症	腎不全	貧血	統合失調症	気分障害	下肢関節障害	脊椎障害	骨折	死亡
1	315	10%	39%	17%	17%	5%	9%	11%	45%	27%	46%	6%	43%	26%	23%	4%	6%	11%	15%	12%	6%	9%	7%	0%
2	261	15%	38%	18%	18%	8%	15%	16%	51%	26%	54%	10%	50%	36%	34%	2%	10%	15%	13%	15%	7%	10%	8%	0%
3	364	18%	40%	15%	20%	9%	13%	18%	52%	26%	56%	13%	48%	34%	35%	4%	11%	18%	13%	16%	8%	13%	10%	1%
4	258	26%	38%	15%	19%	16%	12%	19%	50%	25%	55%	9%	49%	36%	29%	4%	10%	17%	10%	13%	7%	10%	7%	2%
5	54	30%	46%	17%	28%	9%	22%	26%	50%	30%	59%	7%	61%	46%	31%	6%	6%	17%	24%	15%	4%	15%	11%	2%

図表 3-2-9 主な傷病の有病率 男女計・前期・要介護 5

所得区分	対象者数	悪性腫瘍	CVD	認知症	眼疾患	肺炎広義	虚血性心疾患	心不全	高血圧性疾患	歯周疾患	食道、胃および十二指腸の疾患	肝疾患	皮膚疾患	糖尿病	高脂血症	尿路感染症	腎不全	貧血	統合失調症	気分障害	下肢関節障害	脊椎障害	骨折	死亡
1	350	13%	35%	21%	21%	11%	12%	19%	41%	34%	54%	10%	63%	27%	26%	3%	10%	14%	23%	13%	7%	8%	7%	1%
2	209	12%	38%	24%	24%	15%	13%	16%	51%	39%	49%	10%	62%	29%	24%	7%	7%	14%	16%	14%	6%	12%	5%	2%
3	320	17%	37%	25%	25%	13%	13%	18%	43%	32%	51%	9%	63%	31%	28%	4%	9%	13%	15%	20%	7%	7%	8%	1%
4	205	20%	39%	22%	21%	13%	12%	22%	45%	31%	51%	13%	60%	31%	26%	3%	11%	19%	17%	11%	4%	8%	6%	3%
5	41	29%	24%	15%	20%	7%	10%	12%	34%	27%	46%	17%	51%	27%	20%	0%	5%	15%	22%	15%	5%	2%	2%	5%

図表 3-3-1 主な傷病の有病率 男女計・後期・全要介護度

所得区分	対象者数	悪性腫瘍	CVD	認知症	眼疾患	肺炎広義	虚血性心疾患	心不全	高血圧性疾患	歯周疾患	食道、胃および十二指腸の疾患	肝疾患	皮膚疾患	糖尿病	高脂血症	尿路感染症	腎不全	貧血	統合失調症	気分障害	下肢関節障害	脊椎障害	骨折	死亡
1	57,440	13%	22%	23%	23%	4%	19%	23%	57%	19%	48%	9%	37%	27%	36%	3%	6%	14%	7%	9%	20%	22%	13%	1%
2	34,857	17%	24%	21%	23%	5%	20%	23%	57%	21%	51%	11%	36%	31%	38%	3%	8%	15%	6%	9%	19%	24%	12%	1%
3	43,330	15%	23%	19%	23%	4%	19%	21%	57%	19%	51%	12%	33%	31%	42%	3%	7%	15%	5%	10%	22%	27%	13%	0%
4	51,593	23%	26%	19%	20%	6%	21%	25%	56%	20%	49%	12%	34%	34%	36%	2%	9%	16%	5%	7%	13%	21%	8%	1%
5	14,775	23%	26%	19%	21%	6%	22%	25%	55%	22%	50%	12%	34%	35%	37%	3%	9%	16%	4%	7%	13%	21%	9%	1%

図表 3-3-2 主な傷病の有病率 男女計・後期・介護認定無

所得区分	対象者数	悪性腫瘍	CVD	認知症	眼疾患	肺炎広義	虚血性心疾患	心不全	高血圧性疾患	歯周疾患	食道、胃および十二指腸の疾患	肝疾患	皮膚疾患	糖尿病	高脂血症	尿路感染症	腎不全	貧血	統合失調症	気分障害	下肢関節障害	脊椎障害	骨折	死亡
1	20,591	13%	17%	9%	19%	4%	15%	16%	46%	13%	40%	10%	22%	24%	34%	2%	5%	11%	3%	6%	19%	22%	9%	1%
2	13,938	18%	20%	9%	21%	5%	18%	18%	51%	16%	45%	11%	25%	29%	37%	2%	7%	13%	3%	6%	20%	25%	9%	1%
3	20,696	16%	20%	9%	22%	4%	18%	17%	53%	16%	48%	12%	25%	30%	42%	3%	6%	12%	3%	7%	23%	28%	11%	0%
4	25,153	24%	22%	9%	19%	5%	20%	20%	51%	17%	44%	12%	25%	33%	35%	2%	8%	14%	2%	5%	13%	21%	6%	1%
5	7,196	24%	21%	9%	20%	6%	20%	21%	49%	18%	45%	12%	24%	34%	36%	3%	8%	14%	2%	5%	12%	20%	6%	1%

図表 3-3-3 主な傷病の有病率 男女計・後期・要支援 1

所得区分	対象者数	悪性腫瘍	CVD	認知症	眼疾患	肺炎広義	虚血性心疾患	心不全	高血圧性疾患	歯周疾患	食道、胃および十二指腸の疾患	肝疾患	皮膚疾患	糖尿病	高脂血症	尿路感染症	腎不全	貧血	統合失調症	気分障害	下肢関節障害	脊椎障害	骨折	死亡
1	2,648	16%	20%	7%	31%	3%	22%	22%	67%	21%	59%	14%	34%	33%	51%	3%	6%	15%	2%	10%	33%	39%	15%	0%
2	1,797	19%	22%	7%	30%	3%	24%	22%	64%	22%	61%	12%	33%	34%	50%	4%	6%	13%	2%	9%	33%	38%	12%	0%
3	1,983	19%	22%	6%	29%	3%	24%	21%	64%	23%	59%	14%	32%	35%	54%	4%	6%	13%	2%	10%	33%	40%	14%	0%
4	2,566	25%	26%	9%	24%	3%	25%	27%	65%	24%	58%	13%	32%	38%	46%	3%	9%	15%	2%	7%	20%	31%	8%	0%
5	745	27%	27%	8%	25%	4%	27%	28%	64%	24%	58%	17%	33%	41%	46%	3%	9%	17%	1%	7%	17%	28%	9%	0%

図表 3-3-4 主な傷病の有病率 男女計・後期・要支援 2

所得区分	対象者数	悪性腫瘍	CVD	認知症	眼疾患	肺炎広義	虚血性心疾患	心不全	高血圧性疾患	歯周疾患	食道、胃および十二指腸の疾患	肝疾患	皮膚疾患	糖尿病	高脂血症	尿路感染症	腎不全	貧血	統合失調症	気分障害	下肢関節障害	脊椎障害	骨折	死亡
1	4,677	17%	22%	5%	32%	2%	26%	26%	70%	19%	64%	13%	37%	34%	53%	3%	7%	17%	2%	10%	35%	41%	16%	0%
2	3,064	20%	24%	4%	30%	2%	25%	25%	67%	20%	63%	13%	36%	36%	51%	4%	8%	16%	2%	9%	32%	41%	15%	0%
3	3,505	17%	23%	5%	28%	3%	24%	25%	67%	20%	64%	14%	34%	37%	52%	3%	6%	17%	2%	10%	35%	43%	18%	0%
4	3,715	26%	27%	5%	27%	4%	29%	29%	66%	20%	62%	15%	36%	39%	45%	3%	10%	18%	2%	7%	23%	37%	12%	0%
5	1,146	25%	27%	6%	26%	4%	27%	27%	65%	21%	61%	12%	38%	39%	47%	3%	11%	19%	2%	8%	23%	34%	12%	0%

図表 3-3-5 主な傷病の有病率 男女計・後期・要介護 1

所得区分	対象者数	悪性腫瘍	CVD	認知症	眼疾患	肺炎広義	虚血性心疾患	心不全	高血圧性疾患	歯周疾患	食道、胃および十二指腸の疾患	肝疾患	皮膚疾患	糖尿病	高脂血症	尿路感染症	腎不全	貧血	統合失調症	気分障害	下肢関節障害	脊椎障害	骨折	死亡
1	5,306	12%	22%	38%	24%	3%	21%	26%	64%	19%	50%	10%	36%	30%	43%	2%	6%	15%	7%	12%	21%	22%	13%	0%
2	3,040	16%	24%	39%	22%	3%	20%	25%	61%	20%	48%	10%	34%	32%	41%	2%	7%	15%	7%	12%	19%	22%	11%	0%
3	3,544	14%	25%	39%	20%	3%	17%	22%	59%	17%	49%	12%	28%	31%	44%	2%	6%	14%	7%	14%	18%	22%	11%	0%
4	4,622	21%	30%	38%	21%	5%	22%	28%	61%	20%	48%	12%	36%	36%	39%	2%	8%	17%	6%	9%	11%	19%	8%	1%
5	1,231	22%	29%	39%	20%	5%	23%	28%	60%	23%	52%	12%	36%	39%	39%	2%	8%	15%	5%	12%	11%	17%	8%	0%

図表 3-3-6 主な傷病の有病率 男女計・後期・要介護 2

所得区分	対象者数	悪性腫瘍	CVD	認知症	眼疾患	肺炎広義	虚血性心疾患	心不全	高血圧性疾患	歯周疾患	食道、胃および十二指腸の疾患	肝疾患	皮膚疾患	糖尿病	高脂血症	尿路感染症	腎不全	貧血	統合失調症	気分障害	下肢関節障害	脊椎障害	骨折	死亡
1	8,149	14%	23%	29%	25%	4%	22%	29%	64%	20%	54%	10%	42%	32%	40%	3%	8%	18%	7%	11%	22%	25%	15%	0%
2	4,738	17%	26%	28%	24%	4%	21%	28%	63%	21%	55%	11%	41%	34%	40%	3%	9%	18%	6%	11%	20%	25%	15%	0%
3	5,483	15%	26%	27%	22%	4%	22%	27%	64%	17%	55%	11%	36%	36%	43%	3%	9%	19%	6%	12%	22%	27%	17%	1%
4	6,370	24%	31%	28%	21%	6%	24%	31%	62%	19%	55%	12%	42%	36%	38%	3%	11%	20%	5%	9%	13%	22%	11%	1%
5	1,877	25%	29%	27%	23%	6%	25%	30%	61%	23%	55%	12%	43%	37%	40%	3%	13%	18%	5%	8%	15%	23%	12%	1%

図表 3-3-7 主な傷病の有病率 男女計・後期・要介護 3

所得区分	対象者数	悪性腫瘍	CVD	認知症	眼疾患	肺炎広義	虚血性心疾患	心不全	高血圧性疾患	歯周疾患	食道、胃および十二指腸の疾患	肝疾患	皮膚疾患	糖尿病	高脂血症	尿路感染症	腎不全	貧血	統合失調症	気分障害	下肢関節障害	脊椎障害	骨折	死亡
1	6,015	11%	24%	41%	21%	5%	18%	27%	61%	24%	48%	8%	48%	26%	32%	2%	7%	16%	11%	11%	15%	16%	14%	1%
2	3,295	13%	28%	41%	20%	6%	19%	27%	61%	25%	50%	8%	47%	31%	33%	2%	8%	18%	11%	12%	13%	15%	14%	1%
3	3,161	13%	26%	39%	20%	5%	19%	25%	60%	21%	49%	10%	42%	30%	36%	3%	9%	18%	11%	12%	16%	19%	17%	0%
4	4,109	18%	33%	39%	18%	7%	20%	29%	58%	24%	48%	10%	47%	32%	31%	2%	10%	18%	10%	9%	9%	15%	11%	1%
5	1,098	19%	31%	39%	20%	9%	20%	30%	61%	27%	55%	8%	49%	33%	35%	4%	10%	19%	10%	10%	12%	18%	12%	1%

図表 3-3-8 主な傷病の有病率 男女計・後期・要介護 4

所得区分	対象者数	悪性腫瘍	CVD	認知症	眼疾患	肺炎広義	虚血性心疾患	心不全	高血圧性疾患	歯周疾患	食道、胃および十二指腸の疾患	肝疾患	皮膚疾患	糖尿病	高脂血症	尿路感染症	腎不全	貧血	統合失調症	気分障害	下肢関節障害	脊椎障害	骨折	死亡
1	5,861	10%	27%	40%	22%	7%	18%	28%	59%	28%	49%	7%	57%	24%	27%	3%	8%	17%	14%	11%	13%	13%	16%	1%
2	2,908	12%	32%	41%	21%	7%	18%	28%	59%	31%	53%	9%	57%	28%	29%	3%	8%	17%	15%	11%	11%	13%	15%	1%
3	2,819	12%	28%	35%	21%	7%	17%	26%	55%	25%	49%	9%	49%	27%	30%	3%	7%	17%	13%	12%	12%	14%	18%	1%
4	3,128	20%	33%	39%	19%	11%	21%	30%	56%	27%	51%	9%	56%	31%	28%	3%	11%	19%	14%	10%	9%	15%	13%	2%
5	885	15%	35%	39%	22%	11%	21%	31%	59%	30%	51%	9%	58%	30%	30%	3%	10%	17%	14%	12%	10%	13%	14%	2%

図表 3-3-9 主な傷病の有病率 男女計・後期・要介護 5

所得区分	対象者数	悪性腫瘍	CVD	認知症	眼疾患	肺炎広義	虚血性心疾患	心不全	高血圧性疾患	歯周疾患	食道、胃および十二指腸の疾患	肝疾患	皮膚疾患	糖尿病	高脂血症	尿路感染症	腎不全	貧血	統合失調症	気分障害	下肢関節障害	脊椎障害	骨折	死亡
1	4,193	9%	32%	48%	24%	9%	17%	27%	54%	32%	51%	7%	68%	22%	24%	3%	7%	16%	17%	12%	10%	10%	12%	2%
2	2,077	10%	35%	45%	24%	11%	17%	26%	54%	35%	50%	9%	65%	26%	25%	3%	9%	16%	18%	12%	9%	10%	10%	2%
3	2,139	11%	32%	46%	24%	11%	14%	27%	51%	31%	48%	9%	64%	28%	28%	4%	8%	15%	15%	13%	10%	10%	12%	2%
4	1,930	18%	36%	42%	22%	15%	19%	29%	53%	33%	50%	8%	64%	29%	24%	4%	10%	17%	16%	11%	8%	10%	11%	3%
5	597	19%	38%	45%	26%	15%	19%	32%	52%	35%	52%	10%	67%	30%	26%	2%	10%	18%	12%	11%	10%	11%	11%	2%

図表 3-4-1 主な傷病の有病率 男・前期後期合計・全介護度

所得区分	対象者数	悪性腫瘍	CVD	認知症	眼疾患	肺炎広義	虚血性心疾患	心不全	高血圧性疾患	歯周疾患	食道、胃および十二指腸の疾患	肝疾患	皮膚疾患	糖尿病	高脂血症	尿路感染症	腎不全	貧血	統合失調症	気分障害	下肢関節障害	脊椎障害	骨折	死亡
1	5,739	16%	24%	12%	15%	5%	15%	18%	43%	13%	38%	9%	30%	27%	24%	2%	9%	13%	9%	7%	7%	13%	5%	1%
2	12,566	23%	29%	16%	22%	7%	22%	24%	55%	17%	50%	12%	35%	37%	33%	2%	12%	17%	6%	7%	9%	18%	6%	1%
3	4,277	22%	32%	13%	22%	7%	22%	24%	55%	15%	49%	11%	34%	38%	34%	2%	13%	18%	5%	6%	10%	17%	5%	1%
4	45,375	26%	27%	17%	22%	6%	22%	24%	55%	19%	48%	12%	33%	35%	34%	2%	10%	16%	4%	6%	10%	19%	6%	1%
5	11,765	27%	26%	16%	22%	7%	22%	25%	53%	21%	49%	12%	33%	37%	35%	2%	10%	16%	4%	6%	9%	19%	6%	1%

図表 3-4-2 主な傷病の有病率 男・前期後期合計・介護認定無

所得区分	対象者数	悪性腫瘍	CVD	認知症	眼疾患	肺炎広義	虚血性心疾患	心不全	高血圧性疾患	歯周疾患	食道、胃および十二指腸の疾患	肝疾患	皮膚疾患	糖尿病	高脂血症	尿路感染症	腎不全	貧血	統合失調症	気分障害	下肢関節障害	脊椎障害	骨折	死亡
1	3,046	14%	16%	6%	12%	4%	12%	13%	32%	7%	29%	7%	18%	21%	19%	1%	7%	11%	6%	5%	6%	11%	3%	1%
2	6,065	24%	22%	9%	21%	7%	21%	20%	50%	13%	44%	12%	25%	34%	32%	2%	11%	15%	4%	5%	8%	17%	5%	1%
3	2,229	23%	26%	8%	22%	7%	22%	22%	52%	11%	44%	11%	26%	36%	33%	2%	13%	17%	3%	4%	9%	17%	4%	1%
4	23,902	26%	22%	8%	20%	6%	20%	20%	50%	16%	44%	12%	24%	34%	33%	2%	9%	14%	2%	4%	10%	19%	5%	1%
5	6,365	27%	21%	8%	20%	6%	20%	21%	48%	18%	43%	13%	24%	35%	34%	2%	9%	14%	2%	4%	9%	18%	4%	1%

図表 3-4-3 主な傷病の有病率 男・前期後期合計・要支援 1

所得区分	対象者数	悪性腫瘍	CVD	認知症	眼疾患	肺炎広義	虚血性心疾患	心不全	高血圧性疾患	歯周疾患	食道、胃および十二指腸の疾患	肝疾患	皮膚疾患	糖尿病	高脂血症	尿路感染症	腎不全	貧血	統合失調症	気分障害	下肢関節障害	脊椎障害	骨折	死亡
1	130	19%	19%	3%	19%	4%	19%	24%	55%	15%	48%	10%	22%	35%	35%	2%	8%	12%	11%	8%	12%	27%	8%	0%
2	446	25%	24%	7%	26%	5%	26%	25%	60%	14%	55%	13%	28%	36%	40%	3%	12%	17%	4%	7%	15%	24%	5%	0%
3	94	31%	23%	6%	19%	5%	19%	22%	61%	18%	52%	10%	27%	43%	41%	5%	13%	18%	3%	3%	13%	22%	5%	0%
4	2,061	27%	28%	9%	26%	4%	26%	28%	65%	23%	57%	14%	32%	41%	44%	3%	10%	15%	2%	7%	15%	27%	5%	0%
5	566	30%	29%	8%	27%	4%	27%	30%	63%	23%	57%	15%	32%	43%	43%	3%	10%	17%	1%	6%	13%	24%	7%	0%

図表 3-4-4 主な傷病の有病率 男・前期後期合計・要支援 2

所得区分	対象者数	悪性腫瘍	CVD	認知症	眼疾患	肺炎広義	虚血性心疾患	心不全	高血圧性疾患	歯周疾患	食道、胃および十二指腸の疾患	肝疾患	皮膚疾患	糖尿病	高脂血症	尿路感染症	腎不全	貧血	統合失調症	気分障害	下肢関節障害	脊椎障害	骨折	死亡
1	199	25%	25%	3%	21%	4%	27%	29%	64%	15%	58%	11%	31%	34%	40%	2%	14%	23%	4%	6%	16%	21%	8%	1%
2	747	32%	32%	3%	24%	3%	28%	30%	69%	17%	63%	15%	36%	47%	46%	2%	15%	22%	2%	5%	17%	29%	9%	0%
3	209	22%	36%	3%	25%	2%	33%	28%	67%	16%	61%	12%	42%	47%	44%	3%	14%	15%	1%	6%	13%	29%	5%	0%
4	2,920	29%	30%	5%	24%	4%	30%	30%	67%	19%	61%	15%	35%	42%	44%	3%	12%	19%	2%	6%	17%	33%	9%	0%
5	809	31%	29%	6%	22%	5%	28%	28%	64%	21%	60%	13%	38%	40%	44%	2%	13%	20%	2%	7%	15%	31%	9%	0%

図表 3-4-5 主な傷病の有病率 男・前期後期合計・要介護 1

所得区分	対象者数	悪性腫瘍	CVD	認知症	眼疾患	肺炎広義	虚血性心疾患	心不全	高血圧性疾患	歯周疾患	食道、胃および十二指腸の疾患	肝疾患	皮膚疾患	糖尿病	高脂血症	尿路感染症	腎不全	貧血	統合失調症	気分障害	下肢関節障害	脊椎障害	骨折	死亡
1	352	20%	25%	27%	22%	4%	20%	23%	55%	12%	45%	10%	32%	39%	33%	2%	7%	12%	15%	9%	9%	16%	4%	1%
2	865	25%	30%	30%	19%	5%	23%	26%	57%	15%	52%	14%	34%	39%	34%	2%	11%	19%	8%	9%	11%	18%	5%	1%
3	290	18%	34%	24%	17%	5%	21%	24%	58%	15%	48%	12%	27%	40%	39%	2%	9%	14%	6%	7%	11%	15%	6%	0%
4	3,729	24%	32%	35%	20%	5%	23%	28%	61%	19%	48%	12%	34%	38%	38%	2%	9%	17%	6%	9%	9%	18%	6%	1%
5	905	26%	31%	38%	20%	5%	23%	28%	58%	22%	53%	13%	36%	41%	37%	2%	9%	17%	5%	11%	8%	15%	6%	0%

図表 3-4-6 主な傷病の有病率 男・前期後期合計・要介護 2

所得区分	対象者数	悪性腫瘍	CVD	認知症	眼疾患	肺炎広義	虚血性心疾患	心不全	高血圧性疾患	歯周疾患	食道、胃および十二指腸の疾患	肝疾患	皮膚疾患	糖尿病	高脂血症	尿路感染症	腎不全	貧血	統合失調症	気分障害	下肢関節障害	脊椎障害	骨折	死亡
1	696	18%	32%	13%	23%	5%	20%	25%	59%	14%	49%	11%	40%	40%	36%	2%	13%	19%	7%	9%	10%	18%	7%	1%
2	1,657	24%	33%	19%	19%	5%	23%	27%	61%	18%	55%	13%	41%	42%	35%	2%	14%	20%	5%	8%	11%	21%	7%	1%
3	615	22%	37%	16%	19%	6%	24%	27%	63%	16%	53%	11%	41%	43%	37%	2%	16%	22%	5%	8%	12%	19%	7%	0%
4	5,331	27%	33%	25%	20%	6%	24%	31%	61%	19%	55%	12%	42%	38%	36%	3%	13%	20%	5%	8%	10%	21%	9%	1%
5	1,363	30%	32%	25%	21%	7%	26%	31%	60%	24%	55%	12%	43%	39%	38%	3%	15%	19%	5%	8%	9%	21%	8%	1%

図表 3-4-7 主な傷病の有病率 男・前期後期合計・要介護 3

所得区分	対象者数	悪性腫瘍	CVD	認知症	眼疾患	肺炎広義	虚血性心疾患	心不全	高血圧性疾患	歯周疾患	食道、胃および十二指腸の疾患	肝疾患	皮膚疾患	糖尿病	高脂血症	尿路感染症	腎不全	貧血	統合失調症	気分障害	下肢関節障害	脊椎障害	骨折	死亡
1	523	18%	37%	27%	17%	6%	18%	20%	51%	23%	46%	10%	49%	34%	28%	3%	8%	15%	15%	10%	8%	13%	7%	0%
2	1,228	21%	38%	29%	18%	8%	21%	27%	61%	23%	52%	10%	47%	39%	32%	3%	12%	19%	10%	10%	9%	15%	8%	1%
3	335	24%	39%	23%	20%	10%	22%	24%	59%	17%	53%	11%	44%	35%	31%	3%	14%	18%	9%	10%	9%	17%	8%	1%
4	3,393	21%	35%	36%	17%	8%	21%	28%	57%	23%	48%	10%	47%	34%	30%	2%	11%	18%	10%	9%	7%	14%	9%	1%
5	799	23%	35%	34%	20%	9%	21%	29%	59%	27%	55%	9%	49%	36%	35%	4%	11%	20%	11%	9%	8%	17%	9%	1%

図表 3-4-8 主な傷病の有病率 男・前期後期合計・要介護 4

所得区分	対象者数	悪性腫瘍	CVD	認知症	眼疾患	肺炎広義	虚血性心疾患	心不全	高血圧性疾患	歯周疾患	食道、胃および十二指腸の疾患	肝疾患	皮膚疾患	糖尿病	高脂血症	尿路感染症	腎不全	貧血	統合失調症	気分障害	下肢関節障害	脊椎障害	骨折	死亡
1	459	15%	37%	21%	18%	7%	19%	19%	49%	22%	50%	10%	53%	28%	24%	3%	11%	15%	14%	8%	6%	11%	7%	2%
2	909	17%	46%	30%	20%	10%	21%	27%	56%	28%	54%	10%	55%	35%	28%	3%	12%	18%	15%	11%	6%	13%	8%	1%
3	297	14%	45%	22%	18%	9%	19%	26%	55%	25%	54%	12%	51%	41%	32%	2%	12%	18%	8%	10%	9%	14%	9%	1%
4	2,537	23%	35%	34%	18%	11%	20%	29%	54%	25%	51%	10%	54%	32%	27%	3%	12%	19%	13%	8%	7%	14%	10%	2%
5	589	21%	40%	33%	22%	12%	22%	30%	56%	31%	53%	9%	59%	34%	29%	4%	10%	17%	14%	10%	6%	12%	11%	2%

図表 3-4-9 主な傷病の有病率 男・前期後期合計・要介護 5

所得区分	対象者数	悪性腫瘍	CVD	認知症	眼疾患	肺炎広義	虚血性心疾患	心不全	高血圧性疾患	歯周疾患	食道、胃および十二指腸の疾患	肝疾患	皮膚疾患	糖尿病	高脂血症	尿路感染症	腎不全	貧血	統合失調症	気分障害	下肢関節障害	脊椎障害	骨折	死亡
1	334	16%	42%	24%	23%	13%	14%	27%	49%	30%	55%	10%	64%	26%	22%	4%	9%	14%	18%	11%	5%	9%	5%	2%
2	649	17%	43%	32%	25%	15%	20%	26%	55%	30%	57%	11%	65%	32%	25%	4%	12%	20%	14%	10%	6%	11%	6%	2%
3	208	19%	45%	23%	26%	14%	18%	23%	51%	30%	56%	10%	63%	35%	26%	4%	11%	17%	16%	14%	4%	12%	9%	3%
4	1,502	21%	38%	36%	22%	17%	19%	29%	51%	30%	49%	9%	63%	30%	23%	4%	12%	18%	16%	11%	6%	9%	8%	4%
5	369	26%	37%	37%	24%	17%	18%	30%	50%	36%	53%	12%	65%	35%	25%	2%	12%	22%	12%	9%	6%	12%	9%	3%

図表 3-5-1 主な傷病の有病率 男・前期・全要介護度

所得区分	対象者数	悪性腫瘍	CVD	認知症	眼疾患	肺炎広義	虚血性心疾患	心不全	高血圧性疾患	歯周疾患	食道、胃および十二指腸の疾患	肝疾患	皮膚疾患	糖尿病	高脂血症	尿路感染症	腎不全	貧血	統合失調症	気分障害	下肢関節障害	脊椎障害	骨折	死亡
1	1,688	14%	28%	8%	16%	5%	13%	15%	43%	16%	40%	9%	33%	31%	26%	1%	10%	14%	15%	10%	5%	11%	4%	1%
2	2,605	22%	30%	9%	16%	6%	17%	18%	51%	17%	48%	13%	33%	38%	33%	2%	12%	16%	8%	9%	6%	14%	5%	1%
3	1,263	21%	35%	8%	17%	6%	19%	19%	54%	17%	48%	11%	34%	38%	32%	2%	15%	17%	7%	8%	7%	14%	5%	1%
4	5,025	26%	26%	8%	14%	6%	15%	16%	48%	16%	45%	13%	26%	36%	32%	2%	8%	13%	5%	7%	6%	12%	4%	1%
5	1,128	28%	24%	8%	16%	5%	16%	15%	45%	18%	44%	15%	29%	36%	31%	1%	8%	16%	6%	7%	6%	13%	4%	1%

図表 3-5-2 主な傷病の有病率 男・前期・介護認定無

所得区分	対象者数	悪性腫瘍	CVD	認知症	眼疾患	肺炎広義	虚血性心疾患	心不全	高血圧性疾患	歯周疾患	食道、胃および十二指腸の疾患	肝疾患	皮膚疾患	糖尿病	高脂血症	尿路感染症	腎不全	貧血	統合失調症	気分障害	下肢関節障害	脊椎障害	骨折	死亡
1	803	14%	19%	4%	10%	4%	10%	12%	35%	10%	33%	8%	21%	26%	19%	1%	10%	12%	13%	9%	5%	10%	4%	1%
2	1,368	23%	23%	6%	15%	6%	16%	16%	47%	14%	43%	14%	25%	36%	32%	1%	13%	15%	7%	7%	5%	13%	4%	1%
3	672	22%	27%	5%	15%	6%	19%	19%	50%	14%	43%	10%	25%	36%	27%	1%	15%	16%	4%	4%	6%	13%	3%	1%
4	3,307	26%	20%	5%	13%	5%	13%	14%	44%	14%	41%	13%	20%	35%	29%	2%	7%	12%	3%	5%	6%	12%	3%	1%
5	764	29%	19%	5%	14%	5%	14%	14%	42%	16%	39%	15%	23%	33%	28%	1%	8%	15%	4%	5%	5%	12%	3%	1%

図表 3-5-3 主な傷病の有病率 男・前期・要支援 1

所得区分	対象者数	悪性腫瘍	CVD	認知症	眼疾患	肺炎広義	虚血性心疾患	心不全	高血圧性疾患	歯周疾患	食道、胃および十二指腸の疾患	肝疾患	皮膚疾患	糖尿病	高脂血症	尿路感染症	腎不全	貧血	統合失調症	気分障害	下肢関節障害	脊椎障害	骨折	死亡
1	37	11%	5%	0%	14%	0%	16%	16%	46%	14%	38%	5%	16%	30%	24%	0%	5%	8%	32%	11%	8%	16%	0%	0%
2	79	16%	29%	3%	15%	6%	19%	22%	54%	8%	47%	9%	23%	39%	37%	1%	14%	16%	10%	11%	11%	19%	4%	0%
3	20	30%	25%	0%	30%	0%	5%	5%	55%	10%	45%	10%	25%	45%	25%	10%	10%	20%	0%	5%	5%	20%	5%	0%
4	157	22%	30%	5%	15%	4%	25%	20%	53%	18%	55%	15%	21%	43%	45%	3%	8%	11%	4%	13%	7%	17%	2%	0%
5	27	26%	33%	4%	26%	0%	11%	4%	48%	22%	52%	7%	19%	26%	33%	7%	7%	11%	0%	7%	7%	15%	4%	0%

図表 3-5-4 主な傷病の有病率 男・前期・要支援 2

所得区分	対象者数	悪性腫瘍	CVD	認知症	眼疾患	肺炎広義	虚血性心疾患	心不全	高血圧性疾患	歯周疾患	食道,胃 および十二指腸の疾患	肝疾患	皮膚疾患	糖尿病	高脂血症	尿路感染症	腎不全	貧血	統合失調症	気分障害	下肢関節障害	脊椎障害	骨折	死亡
1	65	14%	18%	3%	20%	5%	25%	28%	51%	14%	55%	9%	32%	34%	37%	2%	12%	20%	5%	12%	9%	20%	5%	0%
2	170	25%	35%	2%	24%	3%	22%	26%	64%	15%	62%	18%	31%	44%	46%	2%	19%	21%	5%	6%	13%	21%	8%	0%
3	61	13%	38%	3%	20%	0%	25%	18%	59%	13%	49%	13%	39%	44%	43%	2%	18%	11%	2%	11%	8%	25%	2%	0%
4	251	25%	38%	3%	15%	2%	22%	20%	61%	16%	53%	18%	30%	48%	49%	3%	13%	16%	4%	6%	10%	22%	6%	0%
5	60	28%	22%	2%	12%	7%	18%	20%	52%	20%	52%	18%	37%	30%	33%	0%	8%	15%	5%	8%	10%	25%	13%	0%

図表 3-5-5 主な傷病の有病率 男・前期・要介護 1

所得区分	対象者数	悪性腫瘍	CVD	認知症	眼疾患	肺炎広義	虚血性心疾患	心不全	高血圧性疾患	歯周疾患	食道,胃 および十二指腸の疾患	肝疾患	皮膚疾患	糖尿病	高脂血症	尿路感染症	腎不全	貧血	統合失調症	気分障害	下肢関節障害	脊椎障害	骨折	死亡
1	103	17%	17%	12%	21%	3%	14%	12%	41%	13%	38%	10%	27%	39%	28%	1%	8%	11%	28%	10%	3%	15%	1%	0%
2	148	18%	29%	17%	17%	5%	16%	17%	50%	15%	48%	14%	38%	43%	32%	2%	9%	26%	20%	7%	5%	11%	3%	1%
3	57	12%	53%	23%	19%	2%	14%	19%	61%	14%	39%	14%	28%	42%	35%	2%	7%	7%	18%	12%	12%	11%	2%	0%
4	252	24%	33%	26%	16%	5%	18%	19%	56%	17%	44%	15%	29%	35%	38%	3%	9%	12%	10%	14%	4%	10%	3%	1%
5	51	25%	29%	37%	31%	4%	20%	24%	41%	22%	49%	18%	29%	45%	33%	0%	4%	18%	6%	20%	4%	10%	0%	2%

図表 3-5-6 主な傷病の有病率 男・前期・要介護 2

所得区分	対象者数	悪性腫瘍	CVD	認知症	眼疾患	肺炎広義	虚血性心疾患	心不全	高血圧性疾患	歯周疾患	食道,胃 および十二指腸の疾患	肝疾患	皮膚疾患	糖尿病	高脂血症	尿路感染症	腎不全	貧血	統合失調症	気分障害	下肢関節障害	脊椎障害	骨折	死亡
1	228	12%	39%	7%	23%	4%	16%	20%	57%	16%	43%	11%	39%	43%	40%	0%	14%	19%	11%	10%	6%	13%	5%	0%
2	304	21%	37%	10%	16%	4%	18%	17%	55%	20%	53%	10%	35%	41%	31%	1%	12%	16%	5%	9%	9%	18%	4%	1%
3	186	18%	44%	10%	17%	4%	18%	23%	63%	17%	52%	12%	41%	42%	45%	1%	15%	21%	8%	11%	9%	14%	5%	1%
4	423	26%	36%	13%	16%	5%	20%	24%	55%	18%	52%	12%	40%	40%	37%	3%	11%	16%	8%	10%	5%	16%	4%	1%
5	83	24%	39%	11%	17%	8%	23%	17%	60%	25%	55%	17%	41%	49%	46%	2%	10%	24%	5%	11%	11%	17%	6%	1%

図表 3-5-7 主な傷病の有病率 男・前期・要介護 3

所得区分	対象者数	悪性腫瘍	CVD	認知症	眼疾患	肺炎広義	虚血性心疾患	心不全	高血圧性疾患	歯周疾患	食道,胃 および十二指腸の疾患	肝疾患	皮膚疾患	糖尿病	高脂血症	尿路感染症	腎不全	貧血	統合失調症	気分障害	下肢関節障害	脊椎障害	骨折	死亡
1	166	14%	45%	19%	20%	5%	16%	15%	51%	24%	46%	12%	52%	36%	33%	1%	7%	16%	17%	11%	5%	14%	8%	0%
2	232	22%	38%	18%	12%	6%	15%	24%	60%	19%	53%	13%	44%	44%	32%	3%	10%	17%	12%	12%	7%	13%	8%	0%
3	94	29%	44%	13%	20%	11%	22%	17%	55%	18%	59%	10%	47%	29%	35%	4%	16%	16%	11%	14%	11%	15%	12%	3%
4	263	24%	38%	21%	10%	6%	16%	16%	51%	21%	52%	13%	40%	35%	30%	2%	6%	13%	12%	12%	5%	11%	6%	2%
5	66	18%	45%	17%	26%	2%	15%	18%	56%	21%	53%	14%	48%	42%	42%	2%	11%	15%	12%	8%	8%	14%	3%	3%

図表 3-5-8 主な傷病の有病率 男・前期・要介護 4

所得区分	対象者数	悪性腫瘍	CVD	認知症	眼疾患	肺炎広義	虚血性心疾患	心不全	高血圧性疾患	歯周疾患	食道,胃 および十二指腸の疾患	肝疾患	皮膚疾患	糖尿病	高脂血症	尿路感染症	腎不全	貧血	統合失調症	気分障害	下肢関節障害	脊椎障害	骨折	死亡
1	140	11%	45%	13%	17%	5%	11%	10%	47%	26%	50%	7%	51%	26%	24%	4%	6%	14%	15%	10%	4%	8%	4%	0%
2	170	16%	46%	15%	19%	9%	17%	19%	55%	25%	55%	9%	52%	39%	35%	2%	12%	15%	13%	14%	5%	10%	6%	1%
3	92	16%	51%	8%	21%	11%	18%	21%	59%	35%	64%	17%	58%	45%	35%	3%	16%	22%	9%	11%	8%	16%	9%	1%
4	209	27%	41%	14%	17%	16%	11%	20%	51%	25%	53%	8%	49%	36%	27%	5%	10%	18%	10%	11%	7%	12%	7%	2%
5	44	32%	48%	14%	25%	11%	25%	30%	50%	25%	59%	7%	57%	50%	27%	5%	5%	18%	23%	16%	2%	16%	9%	2%

図表 3-5-9 主な傷病の有病率 男・前期・要介護 5

所得区分	対象者数	悪性腫瘍	CVD	認知症	眼疾患	肺炎広義	虚血性心疾患	心不全	高血圧性疾患	歯周疾患	食道,胃 および十二指腸の疾患	肝疾患	皮膚疾患	糖尿病	高脂血症	尿路感染症	腎不全	貧血	統合失調症	気分障害	下肢関節障害	脊椎障害	骨折	死亡
1	146	15%	42%	16%	25%	13%	15%	23%	46%	34%	55%	12%	59%	29%	29%	3%	11%	14%	21%	14%	5%	9%	4%	1%
2	134	14%	43%	18%	25%	17%	13%	15%	52%	37%	50%	10%	61%	28%	23%	7%	7%	14%	12%	16%	6%	10%	4%	1%
3	81	20%	40%	14%	23%	15%	15%	21%	49%	31%	54%	7%	57%	36%	28%	5%	10%	15%	15%	16%	0%	7%	9%	1%
4	163	20%	39%	25%	19%	15%	13%	24%	44%	28%	50%	12%	62%	33%	25%	4%	12%	20%	19%	12%	4%	6%	5%	2%
5	33	33%	27%	15%	24%	6%	9%	12%	36%	24%	55%	18%	58%	30%	21%	0%	6%	12%	24%	12%	3%	3%	3%	6%

図表 3-6-1 主な傷病の有病率 男・後期・全要介護度

所得区分	対象者数	悪性腫瘍	CVD	認知症	眼疾患	肺炎広義	虚血性心疾患	心不全	高血圧性疾患	歯周疾患	食道、胃および十二指腸の疾患	肝疾患	皮膚疾患	糖尿病	高脂血症	尿路感染症	腎不全	貧血	統合失調症	気分障害	下肢関節障害	脊椎障害	骨折	死亡
1	4,051	17%	22%	14%	15%	5%	16%	19%	43%	11%	38%	9%	29%	26%	23%	2%	8%	13%	6%	6%	8%	14%	5%	1%
2	9,961	24%	29%	18%	19%	7%	23%	25%	56%	17%	50%	12%	35%	36%	33%	2%	12%	18%	6%	7%	10%	19%	6%	1%
3	3,014	23%	30%	15%	19%	7%	24%	25%	56%	14%	49%	11%	34%	38%	35%	2%	13%	18%	4%	6%	11%	19%	6%	1%
4	40,350	26%	27%	18%	20%	7%	22%	25%	55%	19%	48%	12%	33%	35%	34%	2%	10%	16%	4%	6%	10%	20%	7%	1%
5	10,637	27%	27%	17%	20%	7%	23%	26%	54%	22%	49%	12%	34%	37%	36%	3%	11%	16%	4%	6%	10%	19%	6%	1%

図表 3-6-2 主な傷病の有病率 男・後期・介護認定無

所得区分	対象者数	悪性腫瘍	CVD	認知症	眼疾患	肺炎広義	虚血性心疾患	心不全	高血圧性疾患	歯周疾患	食道、胃および十二指腸の疾患	肝疾患	皮膚疾患	糖尿病	高脂血症	尿路感染症	腎不全	貧血	統合失調症	気分障害	下肢関節障害	脊椎障害	骨折	死亡
1	2,243	15%	15%	7%	11%	4%	13%	13%	31%	6%	27%	7%	16%	20%	18%	1%	7%	10%	4%	4%	6%	11%	3%	1%
2	4,697	24%	22%	10%	18%	7%	22%	22%	51%	13%	45%	11%	25%	34%	33%	2%	11%	15%	3%	5%	9%	18%	5%	1%
3	1,557	24%	25%	9%	18%	7%	23%	23%	53%	10%	45%	11%	27%	36%	36%	2%	12%	17%	3%	4%	10%	18%	4%	1%
4	20,595	26%	23%	9%	19%	6%	21%	21%	51%	17%	44%	12%	24%	34%	33%	2%	9%	14%	2%	4%	10%	20%	5%	1%
5	5,601	27%	22%	9%	19%	6%	21%	22%	49%	18%	44%	13%	24%	35%	34%	2%	9%	14%	2%	4%	9%	19%	5%	1%

図表 3-6-3 主な傷病の有病率 男・後期・要支援 1

所得区分	対象者数	悪性腫瘍	CVD	認知症	眼疾患	肺炎広義	虚血性心疾患	心不全	高血圧性疾患	歯周疾患	食道、胃および十二指腸の疾患	肝疾患	皮膚疾患	糖尿病	高脂血症	尿路感染症	腎不全	貧血	統合失調症	気分障害	下肢関節障害	脊椎障害	骨折	死亡
1	93	23%	25%	4%	26%	5%	20%	27%	59%	15%	52%	12%	25%	38%	39%	2%	10%	14%	2%	8%	13%	31%	12%	0%
2	367	27%	23%	8%	21%	5%	28%	26%	61%	15%	57%	14%	29%	36%	41%	3%	12%	17%	3%	6%	16%	25%	5%	0%
3	74	31%	23%	8%	20%	7%	23%	27%	62%	20%	54%	9%	27%	42%	46%	4%	14%	18%	4%	3%	15%	23%	5%	0%
4	1,904	27%	28%	9%	23%	4%	26%	28%	66%	23%	57%	14%	32%	40%	44%	3%	10%	16%	2%	6%	16%	28%	5%	0%
5	539	30%	28%	8%	23%	4%	28%	31%	64%	23%	58%	16%	33%	44%	44%	3%	10%	17%	1%	6%	13%	24%	7%	0%

図表 3-6-4 主な傷病の有病率 男・後期・要支援 2

所得区分	対象者数	悪性腫瘍	CVD	認知症	眼疾患	肺炎広義	虚血性心疾患	心不全	高血圧性疾患	歯周疾患	食道、胃および十二指腸の疾患	肝疾患	皮膚疾患	糖尿病	高脂血症	尿路感染症	腎不全	貧血	統合失調症	気分障害	下肢関節障害	脊椎障害	骨折	死亡
1	134	30%	28%	2%	22%	4%	28%	29%	71%	15%	60%	12%	30%	34%	42%	1%	15%	24%	3%	3%	19%	22%	9%	1%
2	577	34%	31%	4%	24%	4%	30%	32%	70%	17%	63%	14%	38%	47%	45%	2%	14%	22%	1%	5%	18%	31%	9%	0%
3	148	26%	36%	3%	28%	3%	36%	32%	71%	17%	66%	12%	43%	48%	45%	4%	12%	17%	1%	3%	15%	30%	6%	1%
4	2,669	29%	29%	5%	25%	4%	31%	31%	67%	20%	61%	15%	36%	41%	43%	3%	12%	20%	1%	6%	18%	34%	9%	0%
5	749	31%	29%	6%	23%	5%	28%	28%	65%	21%	61%	13%	39%	41%	45%	3%	13%	20%	2%	7%	16%	32%	9%	1%

図表 3-6-5 主な傷病の有病率 男・後期・要介護 1

所得区分	対象者数	悪性腫瘍	CVD	認知症	眼疾患	肺炎広義	虚血性心疾患	心不全	高血圧性疾患	歯周疾患	食道、胃および十二指腸の疾患	肝疾患	皮膚疾患	糖尿病	高脂血症	尿路感染症	腎不全	貧血	統合失調症	気分障害	下肢関節障害	脊椎障害	骨折	死亡
1	249	21%	28%	34%	22%	4%	23%	28%	60%	11%	48%	10%	35%	40%	35%	2%	7%	12%	9%	9%	12%	17%	5%	1%
2	717	26%	31%	33%	19%	5%	25%	28%	58%	15%	52%	14%	33%	38%	34%	2%	12%	18%	6%	9%	12%	19%	5%	1%
3	233	20%	29%	24%	16%	6%	23%	26%	57%	15%	51%	12%	27%	39%	40%	2%	10%	16%	3%	6%	11%	16%	6%	0%
4	3,477	24%	32%	36%	20%	5%	23%	29%	61%	19%	48%	12%	35%	38%	38%	2%	9%	17%	5%	8%	10%	19%	6%	1%
5	854	26%	31%	38%	19%	5%	23%	28%	59%	22%	53%	13%	37%	41%	37%	2%	9%	17%	5%	11%	8%	16%	6%	0%

図表 3-6-6 主な傷病の有病率 男・後期・要介護 2

所得区分	対象者数	悪性腫瘍	CVD	認知症	眼疾患	肺炎広義	虚血性心疾患	心不全	高血圧性疾患	歯周疾患	食道、胃および十二指腸の疾患	肝疾患	皮膚疾患	糖尿病	高脂血症	尿路感染症	腎不全	貧血	統合失調症	気分障害	下肢関節障害	脊椎障害	骨折	死亡
1	468	20%	28%	16%	23%	5%	22%	27%	60%	13%	52%	11%	40%	38%	34%	2%	13%	18%	5%	8%	12%	21%	7%	1%
2	1,353	25%	32%	21%	20%	5%	24%	29%	63%	18%	56%	13%	42%	42%	36%	2%	14%	21%	5%	8%	11%	22%	8%	1%
3	429	24%	34%	19%	19%	7%	26%	30%	63%	15%	53%	10%	41%	43%	33%	2%	17%	23%	4%	7%	13%	21%	7%	0%
4	4,908	27%	33%	26%	20%	6%	25%	31%	62%	19%	55%	12%	42%	38%	36%	3%	13%	20%	5%	7%	10%	21%	9%	1%
5	1,280	30%	31%	25%	22%	7%	26%	32%	60%	24%	54%	11%	44%	39%	38%	3%	15%	18%	5%	8%	9%	21%	8%	1%

図表 3-6-7 主な傷病の有病率 男・後期・要介護 3

所得区分	対象者数	悪性腫瘍	CVD	認知症	眼疾患	肺炎広義	虚血性心疾患	心不全	高血圧性疾患	歯周疾患	食道、胃および十二指腸の疾患	肝疾患	皮膚疾患	糖尿病	高脂血症	尿路感染症	腎不全	貧血	統合失調症	気分障害	下肢関節障害	脊椎障害	骨折	死亡
1	357	20%	32%	31%	15%	6%	18%	22%	52%	23%	46%	9%	47%	33%	26%	4%	9%	14%	15%	9%	10%	13%	6%	1%
2	996	21%	38%	32%	20%	9%	22%	28%	61%	23%	51%	9%	47%	37%	32%	2%	13%	19%	10%	9%	9%	15%	8%	1%
3	241	22%	38%	27%	20%	10%	22%	26%	60%	16%	50%	12%	43%	37%	29%	3%	13%	19%	9%	9%	8%	17%	7%	0%
4	3,130	21%	34%	37%	18%	8%	21%	30%	57%	23%	48%	10%	48%	33%	30%	2%	11%	18%	10%	9%	8%	14%	9%	1%
5	733	24%	34%	35%	20%	10%	21%	30%	60%	28%	55%	9%	50%	35%	34%	4%	11%	20%	11%	9%	8%	17%	9%	1%

図表 3-6-8 主な傷病の有病率 男・後期・要介護 4

所得区分	対象者数	悪性腫瘍	CVD	認知症	眼疾患	肺炎広義	虚血性心疾患	心不全	高血圧性疾患	歯周疾患	食道、胃および十二指腸の疾患	肝疾患	皮膚疾患	糖尿病	高脂血症	尿路感染症	腎不全	貧血	統合失調症	気分障害	下肢関節障害	脊椎障害	骨折	死亡
1	319	16%	34%	24%	18%	8%	22%	23%	50%	20%	50%	12%	54%	29%	24%	3%	14%	16%	13%	7%	7%	13%	9%	3%
2	739	17%	46%	33%	21%	10%	22%	29%	57%	28%	54%	10%	56%	34%	26%	4%	12%	19%	15%	11%	6%	13%	8%	2%
3	205	13%	42%	28%	17%	8%	19%	28%	53%	20%	50%	9%	47%	39%	31%	1%	10%	16%	8%	10%	9%	13%	9%	1%
4	2,328	22%	35%	35%	18%	11%	21%	30%	55%	25%	51%	10%	54%	32%	27%	3%	12%	19%	13%	8%	7%	15%	11%	2%
5	545	20%	39%	35%	21%	12%	22%	30%	57%	32%	52%	9%	59%	32%	29%	3%	11%	17%	13%	10%	7%	12%	12%	2%

図表 3-6-9 主な傷病の有病率 男・後期・要介護 5

所得区分	対象者数	悪性腫瘍	CVD	認知症	眼疾患	肺炎広義	虚血性心疾患	心不全	高血圧性疾患	歯周疾患	食道、胃および十二指腸の疾患	肝疾患	皮膚疾患	糖尿病	高脂血症	尿路感染症	腎不全	貧血	統合失調症	気分障害	下肢関節障害	脊椎障害	骨折	死亡
1	188	17%	42%	29%	21%	12%	14%	29%	52%	27%	55%	8%	69%	24%	16%	6%	7%	14%	16%	9%	6%	9%	5%	3%
2	515	17%	43%	36%	24%	14%	21%	29%	56%	28%	58%	11%	66%	33%	26%	3%	14%	21%	15%	8%	6%	11%	7%	2%
3	127	19%	49%	28%	28%	14%	20%	24%	52%	29%	57%	11%	66%	35%	25%	3%	11%	18%	17%	13%	6%	14%	9%	5%
4	1,339	22%	38%	37%	23%	17%	20%	29%	52%	30%	49%	9%	63%	30%	22%	4%	12%	18%	16%	10%	6%	10%	8%	4%
5	336	26%	38%	39%	24%	18%	19%	32%	52%	37%	53%	12%	65%	35%	26%	2%	13%	23%	10%	8%	7%	13%	9%	2%

図表 3-7-1 主な傷病の有病率 女・前期後期合計・全要介護度

所得区分	対象者数	悪性腫瘍	CVD	認知症	眼疾患	肺炎広義	虚血性心疾患	心不全	高血圧性疾患	歯周疾患	食道、胃および十二指腸の疾患	肝疾患	皮膚疾患	糖尿病	高脂血症	尿路感染症	腎不全	貧血	統合失調症	気分障害	下肢関節障害	脊椎障害	骨折	死亡
1	56,409	12%	22%	23%	23%	4%	18%	23%	57%	20%	49%	10%	37%	27%	37%	3%	6%	15%	7%	10%	20%	23%	13%	1%
2	26,809	14%	22%	22%	24%	4%	18%	21%	57%	23%	50%	10%	36%	29%	40%	3%	6%	14%	7%	10%	23%	26%	14%	0%
3	45,578	15%	22%	18%	23%	4%	18%	20%	56%	19%	50%	12%	32%	31%	42%	3%	7%	14%	6%	10%	22%	26%	13%	0%
4	12,655	15%	22%	22%	23%	4%	17%	21%	55%	23%	50%	11%	36%	29%	40%	3%	6%	14%	6%	10%	21%	25%	14%	1%
5	4,432	14%	23%	23%	24%	5%	19%	23%	57%	22%	51%	11%	36%	30%	41%	3%	7%	14%	6%	10%	22%	24%	14%	0%

図表 3-7-2 主な傷病の有病率 女・前期後期合計・介護認定無

所得区分	対象者数	悪性腫瘍	CVD	認知症	眼疾患	肺炎広義	虚血性心疾患	心不全	高血圧性疾患	歯周疾患	食道、胃および十二指腸の疾患	肝疾患	皮膚疾患	糖尿病	高脂血症	尿路感染症	腎不全	貧血	統合失調症	気分障害	下肢関節障害	脊椎障害	骨折	死亡
1	19,921	13%	17%	9%	19%	4%	15%	16%	47%	14%	41%	10%	22%	24%	35%	2%	5%	11%	4%	7%	20%	23%	10%	1%
2	10,361	16%	18%	8%	22%	3%	16%	16%	49%	18%	45%	11%	25%	27%	39%	3%	5%	11%	3%	7%	24%	28%	11%	1%
3	22,342	17%	19%	9%	22%	3%	17%	16%	51%	17%	47%	12%	25%	29%	42%	3%	6%	12%	3%	8%	23%	27%	11%	0%
4	5,637	16%	18%	9%	21%	3%	15%	15%	47%	19%	44%	11%	25%	27%	39%	3%	5%	11%	3%	8%	21%	25%	10%	1%
5	1,778	16%	19%	9%	22%	5%	16%	16%	50%	17%	47%	11%	23%	28%	41%	3%	5%	12%	2%	7%	19%	24%	11%	0%

図表 3-7-3 主な傷病の有病率 女・前期後期合計・要支援 1

所得区分	対象者数	悪性腫瘍	CVD	認知症	眼疾患	肺炎広義	虚血性心疾患	心不全	高血圧性疾患	歯周疾患	食道、胃および十二指腸の疾患	肝疾患	皮膚疾患	糖尿病	高脂血症	尿路感染症	腎不全	貧血	統合失調症	気分障害	下肢関節障害	脊椎障害	骨折	死亡
1	2,677	16%	20%	7%	31%	3%	21%	22%	67%	22%	59%	13%	34%	33%	52%	4%	5%	15%	3%	11%	33%	38%	14%	0%
2	1,528	18%	21%	6%	33%	2%	22%	21%	64%	24%	61%	12%	34%	33%	52%	4%	4%	11%	3%	11%	37%	41%	13%	0%
3	2,095	18%	22%	6%	29%	2%	23%	20%	63%	23%	58%	14%	32%	34%	53%	4%	5%	13%	2%	10%	33%	39%	14%	0%
4	717	19%	22%	7%	26%	2%	23%	24%	63%	25%	59%	12%	31%	30%	52%	3%	5%	14%	2%	10%	31%	38%	15%	0%
5	218	20%	25%	7%	28%	4%	24%	20%	63%	26%	58%	18%	35%	36%	51%	5%	7%	15%	2%	11%	28%	38%	13%	0%

図表 3-7-4 主な傷病の有病率 女・前期後期合計・要支援 2

所得区分	対象者数	悪性腫瘍	CVD	認知症	眼疾患	肺炎広義	虚血性心疾患	心不全	高血圧性疾患	歯周疾患	食道、胃および十二指腸の疾患	肝疾患	皮膚疾患	糖尿病	高脂血症	尿路感染症	腎不全	貧血	統合失調症	気分障害	下肢関節障害	脊椎障害	骨折	死亡
1	4,748	16%	22%	5%	32%	2%	25%	25%	69%	19%	64%	13%	37%	35%	53%	4%	7%	16%	2%	10%	35%	41%	16%	0%
2	2,650	17%	22%	4%	31%	2%	23%	23%	66%	21%	63%	13%	36%	33%	52%	4%	7%	15%	2%	10%	35%	43%	16%	0%
3	3,680	17%	23%	4%	27%	3%	23%	24%	66%	19%	63%	14%	33%	37%	52%	3%	6%	16%	2%	11%	35%	43%	18%	0%
4	1,151	19%	21%	4%	32%	3%	23%	22%	63%	22%	63%	15%	37%	34%	51%	5%	7%	15%	3%	9%	35%	43%	19%	0%
5	422	14%	23%	5%	33%	2%	24%	26%	66%	21%	62%	12%	37%	36%	51%	5%	7%	18%	2%	11%	37%	38%	18%	0%

図表 3-7-5 主な傷病の有病率 女・前期後期合計・要介護 1

所得区分	対象者数	悪性腫瘍	CVD	認知症	眼疾患	肺炎広義	虚血性心疾患	心不全	高血圧性疾患	歯周疾患	食道、胃および十二指腸の疾患	肝疾患	皮膚疾患	糖尿病	高脂血症	尿路感染症	腎不全	貧血	統合失調症	気分障害	下肢関節障害	脊椎障害	骨折	死亡
1	5,237	12%	21%	38%	24%	3%	20%	25%	63%	19%	50%	10%	36%	30%	43%	2%	6%	15%	7%	13%	21%	22%	13%	0%
2	2,437	13%	22%	41%	23%	3%	18%	23%	61%	21%	47%	9%	34%	30%	42%	2%	6%	13%	8%	14%	21%	23%	13%	0%
3	3,561	14%	25%	39%	20%	3%	16%	22%	59%	17%	49%	12%	28%	31%	44%	3%	6%	14%	7%	15%	18%	22%	11%	0%
4	1,211	14%	23%	42%	22%	4%	19%	26%	60%	23%	48%	10%	40%	31%	41%	2%	6%	14%	7%	14%	16%	21%	15%	0%
5	392	15%	24%	41%	22%	4%	22%	27%	62%	25%	50%	10%	36%	34%	44%	2%	6%	12%	6%	13%	19%	19%	12%	0%

図表 3-7-6 主な傷病の有病率 女・前期後期合計・要介護 2

所得区分	対象者数	悪性腫瘍	CVD	認知症	眼疾患	肺炎広義	虚血性心疾患	心不全	高血圧性疾患	歯周疾患	食道、胃および十二指腸の疾患	肝疾患	皮膚疾患	糖尿病	高脂血症	尿路感染症	腎不全	貧血	統合失調症	気分障害	下肢関節障害	脊椎障害	骨折	死亡
1	8,050	14%	23%	28%	24%	4%	21%	28%	64%	20%	54%	10%	42%	32%	40%	3%	8%	18%	7%	12%	23%	25%	15%	0%
2	3,543	14%	23%	29%	26%	3%	20%	26%	63%	23%	54%	10%	40%	31%	41%	3%	7%	16%	6%	12%	22%	26%	18%	0%
3	5,568	15%	25%	26%	23%	4%	21%	26%	63%	17%	55%	12%	36%	35%	44%	3%	9%	19%	7%	13%	22%	27%	17%	1%
4	1,547	15%	25%	33%	25%	4%	20%	28%	63%	22%	54%	11%	43%	31%	42%	3%	7%	18%	6%	12%	22%	25%	19%	1%
5	622	15%	24%	31%	25%	3%	23%	26%	62%	22%	56%	12%	42%	34%	45%	3%	8%	18%	7%	10%	26%	26%	18%	1%

図表 3-7-7 主な傷病の有病率 女・前期後期合計・要介護 3

所得区分	対象者数	悪性腫瘍	CVD	認知症	眼疾患	肺炎広義	虚血性心疾患	心不全	高血圧性疾患	歯周疾患	食道、胃および十二指腸の疾患	肝疾患	皮膚疾患	糖尿病	高脂血症	尿路感染症	腎不全	貧血	統合失調症	気分障害	下肢関節障害	脊椎障害	骨折	死亡
1	5,844	10%	24%	41%	21%	5%	18%	27%	61%	24%	48%	8%	47%	25%	33%	2%	7%	16%	12%	12%	16%	16%	15%	1%
2	2,390	10%	23%	43%	20%	5%	18%	26%	60%	26%	49%	8%	46%	28%	34%	3%	6%	17%	12%	14%	15%	16%	17%	0%
3	3,193	13%	26%	38%	20%	5%	18%	24%	59%	21%	49%	9%	41%	30%	37%	3%	8%	17%	12%	13%	16%	19%	18%	0%
4	1,006	10%	27%	44%	20%	4%	15%	28%	61%	27%	48%	9%	47%	26%	33%	1%	7%	16%	11%	11%	14%	18%	15%	1%
5	379	11%	25%	44%	22%	7%	19%	31%	63%	26%	53%	7%	47%	29%	37%	4%	8%	17%	9%	12%	20%	21%	19%	0%

図表 3-7-8 主な傷病の有病率 女・前期後期合計・要介護 4

所得区分	対象者数	悪性腫瘍	CVD	認知症	眼疾患	肺炎広義	虚血性心疾患	心不全	高血圧性疾患	歯周疾患	食道、胃および十二指腸の疾患	肝疾患	皮膚疾患	糖尿病	高脂血症	尿路感染症	腎不全	貧血	統合失調症	気分障害	下肢関節障害	脊椎障害	骨折	死亡
1	5,720	10%	27%	40%	22%	7%	18%	28%	59%	29%	49%	7%	57%	24%	27%	3%	7%	17%	14%	11%	13%	13%	16%	1%
2	2,261	10%	27%	43%	21%	6%	17%	26%	59%	31%	52%	9%	57%	26%	30%	3%	7%	17%	15%	12%	13%	12%	16%	1%
3	2,887	12%	28%	34%	21%	7%	16%	25%	54%	26%	49%	9%	49%	27%	30%	3%	7%	17%	13%	13%	12%	14%	18%	1%
4	852	13%	28%	47%	22%	10%	19%	29%	57%	33%	52%	7%	58%	27%	31%	3%	7%	18%	16%	15%	15%	15%	19%	1%
5	351	8%	29%	44%	24%	9%	18%	31%	61%	29%	49%	9%	56%	26%	32%	3%	9%	17%	15%	16%	15%	14%	19%	1%

図表 3-7-9 主な傷病の有病率 女・前期後期合計・要介護 5

所得区分	対象者数	悪性腫瘍	CVD	認知症	眼疾患	肺炎広義	虚血性心疾患	心不全	高血圧性疾患	歯周疾患	食道、胃および十二指腸の疾患	肝疾患	皮膚疾患	糖尿病	高脂血症	尿路感染症	腎不全	貧血	統合失調症	気分障害	下肢関節障害	脊椎障害	骨折	死亡
1	4,212	8%	31%	48%	24%	9%	17%	26%	53%	33%	51%	7%	68%	22%	25%	3%	7%	16%	17%	12%	10%	10%	12%	2%
2	1,639	8%	32%	48%	24%	10%	15%	25%	53%	37%	48%	9%	65%	23%	25%	3%	7%	14%	19%	13%	9%	9%	11%	2%
3	2,252	12%	32%	45%	24%	11%	14%	26%	50%	32%	47%	9%	64%	27%	28%	4%	7%	15%	15%	14%	10%	9%	12%	2%
4	634	10%	31%	50%	22%	10%	16%	27%	57%	39%	51%	8%	66%	26%	28%	3%	6%	15%	17%	12%	11%	10%	16%	3%
5	270	11%	36%	51%	29%	10%	18%	31%	51%	34%	49%	7%	67%	22%	27%	2%	7%	13%	13%	14%	13%	9%	12%	1%

図表 3-8-1 主な傷病の有病率 女・前期・全要介護度

所得区分	対象者数	悪性腫瘍	CVD	認知症	眼疾患	肺炎広義	虚血性心疾患	心不全	高血圧性疾患	歯周疾患	食道、胃および十二指腸の疾患	肝疾患	皮膚疾患	糖尿病	高脂血症	尿路感染症	腎不全	貧血	統合失調症	気分障害	下肢関節障害	脊椎障害	骨折	死亡
1	3,000	16%	20%	10%	18%	3%	10%	13%	43%	19%	44%	10%	29%	28%	33%	3%	7%	13%	16%	16%	14%	16%	9%	0%
2	1,898	20%	18%	10%	21%	3%	12%	13%	44%	22%	45%	12%	29%	29%	38%	3%	6%	12%	10%	14%	16%	21%	10%	0%
3	5,252	20%	22%	9%	20%	4%	12%	13%	45%	20%	46%	12%	29%	31%	36%	3%	7%	13%	9%	14%	16%	18%	9%	0%
4	1,399	21%	18%	7%	21%	3%	11%	11%	39%	22%	43%	12%	28%	28%	34%	3%	5%	12%	8%	12%	15%	19%	10%	1%
5	292	25%	21%	9%	21%	5%	16%	12%	38%	22%	47%	12%	31%	29%	39%	3%	6%	13%	10%	13%	13%	17%	9%	0%

図表 3-8-2 主な傷病の有病率 女・前期・介護認定無

所得区分	対象者数	悪性腫瘍	CVD	認知症	眼疾患	肺炎広義	虚血性心疾患	心不全	高血圧性疾患	歯周疾患	食道、胃および十二指腸の疾患	肝疾患	皮膚疾患	糖尿病	高脂血症	尿路感染症	腎不全	貧血	統合失調症	気分障害	下肢関節障害	脊椎障害	骨折	死亡
1	1,569	17%	14%	6%	15%	3%	10%	11%	38%	15%	41%	11%	21%	26%	31%	2%	7%	12%	14%	14%	14%	16%	7%	0%
2	1,117	21%	13%	5%	20%	3%	11%	12%	40%	21%	43%	13%	24%	27%	36%	3%	5%	12%	7%	11%	16%	19%	8%	0%
3	3,199	21%	17%	6%	19%	3%	11%	11%	41%	19%	42%	11%	23%	28%	34%	3%	7%	12%	7%	11%	17%	18%	8%	0%
4	976	20%	14%	4%	18%	3%	10%	8%	35%	21%	39%	11%	23%	25%	32%	3%	4%	11%	5%	10%	14%	18%	8%	0%
5	183	25%	16%	5%	19%	4%	15%	7%	33%	16%	44%	11%	22%	23%	32%	2%	6%	10%	7%	9%	13%	16%	8%	0%

図表 3-8-3 主な傷病の有病率 女・前期・要支援 1

所得区分	対象者数	悪性腫瘍	CVD	認知症	眼疾患	肺炎広義	虚血性心疾患	心不全	高血圧性疾患	歯周疾患	食道、胃および十二指腸の疾患	肝疾患	皮膚疾患	糖尿病	高脂血症	尿路感染症	腎不全	貧血	統合失調症	気分障害	下肢関節障害	脊椎障害	骨折	死亡
1	122	16%	17%	5%	25%	1%	11%	16%	53%	22%	48%	11%	20%	31%	46%	6%	2%	11%	20%	21%	23%	20%	5%	0%
2	98	26%	16%	4%	29%	4%	11%	15%	50%	20%	53%	14%	35%	31%	47%	4%	1%	7%	13%	27%	31%	37%	9%	0%
3	186	19%	22%	2%	28%	2%	16%	16%	51%	21%	46%	13%	30%	31%	40%	3%	4%	11%	3%	9%	23%	27%	10%	0%
4	54	26%	33%	0%	26%	2%	22%	17%	56%	31%	43%	17%	31%	28%	50%	4%	6%	11%	4%	11%	17%	26%	13%	0%
5	12	17%	42%	0%	17%	17%	17%	8%	33%	33%	50%	8%	42%	50%	33%	17%	8%	17%	8%	25%	17%	25%	0%	0%

図表 3-8-4 主な傷病の有病率 女・前期・要支援 2

所得区分	対象者数	悪性腫瘍	CVD	認知症	眼疾患	肺炎広義	虚血性心疾患	心不全	高血圧性疾患	歯周疾患	食道、胃および十二指腸の疾患	肝疾患	皮膚疾患	糖尿病	高脂血症	尿路感染症	腎不全	貧血	統合失調症	気分障害	下肢関節障害	脊椎障害	骨折	死亡
1	203	18%	19%	2%	21%	4%	13%	13%	53%	15%	49%	12%	27%	35%	47%	4%	9%	13%	9%	17%	23%	28%	14%	0%
2	163	20%	21%	2%	21%	1%	17%	15%	56%	20%	53%	11%	32%	33%	50%	3%	10%	14%	4%	10%	25%	38%	13%	0%
3	322	20%	23%	3%	27%	3%	16%	16%	52%	16%	55%	16%	35%	39%	46%	3%	7%	12%	5%	15%	26%	30%	15%	0%
4	105	21%	23%	3%	26%	2%	11%	16%	44%	19%	61%	15%	31%	35%	50%	4%	9%	21%	10%	13%	28%	32%	18%	0%
5	25	24%	28%	0%	28%	4%	20%	28%	60%	32%	60%	16%	36%	48%	68%	4%	4%	8%	8%	24%	20%	32%	12%	0%

図表 3-8-5 主な傷病の有病率 女・前期・要介護 1

所得区分	対象者数	悪性腫瘍	CVD	認知症	眼疾患	肺炎広義	虚血性心疾患	心不全	高血圧性疾患	歯周疾患	食道、胃および十二指腸の疾患	肝疾患	皮膚疾患	糖尿病	高脂血症	尿路感染症	腎不全	貧血	統合失調症	気分障害	下肢関節障害	脊椎障害	骨折	死亡
1	177	18%	16%	23%	18%	2%	7%	11%	46%	20%	40%	12%	32%	32%	40%	2%	3%	11%	34%	26%	10%	14%	12%	1%
2	112	13%	19%	29%	21%	4%	13%	16%	45%	17%	43%	11%	32%	29%	38%	2%	6%	9%	25%	30%	11%	19%	16%	1%
3	249	19%	24%	24%	18%	3%	13%	18%	47%	22%	50%	14%	23%	33%	38%	5%	6%	16%	16%	21%	12%	16%	9%	2%
4	65	20%	15%	29%	11%	0%	8%	11%	37%	20%	38%	11%	23%	35%	38%	5%	2%	12%	18%	25%	14%	17%	20%	0%
5	15	47%	7%	33%	20%	20%	20%	27%	60%	20%	60%	20%	47%	47%	47%	0%	13%	13%	20%	20%	27%	13%	13%	7%

図表 3-8-6 主な傷病の有病率 女・前期・要介護 2

所得区分	対象者数	悪性腫瘍	CVD	認知症	眼疾患	肺炎広義	虚血性心疾患	心不全	高血圧性疾患	歯周疾患	食道、胃および十二指腸の疾患	肝疾患	皮膚疾患	糖尿病	高脂血症	尿路感染症	腎不全	貧血	統合失調症	気分障害	下肢関節障害	脊椎障害	骨折	死亡
1	367	18%	27%	11%	21%	2%	14%	20%	53%	17%	52%	9%	38%	34%	40%	3%	12%	17%	15%	18%	19%	23%	11%	1%
2	154	18%	31%	14%	25%	2%	10%	11%	51%	28%	47%	11%	34%	37%	39%	3%	8%	14%	10%	18%	10%	18%	11%	0%
3	513	21%	29%	12%	23%	4%	15%	16%	56%	18%	57%	13%	40%	38%	43%	3%	10%	20%	11%	21%	18%	21%	13%	1%
4	82	32%	26%	20%	35%	5%	11%	20%	51%	23%	56%	12%	50%	41%	32%	2%	5%	16%	16%	18%	16%	24%	12%	2%
5	25	32%	32%	20%	24%	4%	12%	20%	36%	32%	56%	16%	52%	40%	48%	0%	4%	24%	20%	8%	8%	12%	4%	0%

図表 3-8-7 主な傷病の有病率 女・前期・要介護 3

所得区分	対象者数	悪性腫瘍	CVD	認知症	眼疾患	肺炎広義	虚血性心疾患	心不全	高血圧性疾患	歯周疾患	食道、胃および十二指腸の疾患	肝疾患	皮膚疾患	糖尿病	高脂血症	尿路感染症	腎不全	貧血	統合失調症	気分障害	下肢関節障害	脊椎障害	骨折	死亡
1	183	14%	31%	16%	20%	1%	9%	16%	45%	24%	44%	14%	38%	23%	36%	1%	8%	14%	25%	19%	9%	14%	13%	0%
2	88	15%	30%	20%	17%	5%	11%	14%	49%	24%	42%	13%	31%	31%	36%	5%	7%	14%	18%	22%	8%	15%	19%	1%
3	272	16%	34%	18%	20%	5%	13%	14%	49%	17%	44%	9%	38%	38%	34%	3%	5%	15%	17%	12%	12%	16%	12%	0%
4	25	4%	28%	16%	28%	12%	12%	24%	60%	40%	40%	24%	48%	40%	44%	0%	12%	8%	20%	16%	24%	20%	8%	0%
5	14	7%	29%	21%	29%	7%	29%	21%	50%	29%	36%	14%	36%	29%	64%	14%	7%	21%	14%	21%	0%	21%	29%	0%

図表 3-8-8 主な傷病の有病率 女・前期・要介護 4

所得区分	対象者数	悪性腫瘍	CVD	認知症	眼疾患	肺炎広義	虚血性心疾患	心不全	高血圧性疾患	歯周疾患	食道、胃および十二指腸の疾患	肝疾患	皮膚疾患	糖尿病	高脂血症	尿路感染症	腎不全	貧血	統合失調症	気分障害	下肢関節障害	脊椎障害	骨折	死亡
1	175	10%	35%	19%	18%	5%	7%	13%	43%	28%	43%	5%	36%	25%	23%	5%	6%	10%	14%	14%	7%	9%	9%	1%
2	91	13%	23%	23%	15%	4%	10%	12%	45%	27%	52%	12%	47%	31%	32%	1%	7%	15%	12%	18%	9%	10%	10%	0%
3	272	18%	36%	17%	20%	8%	12%	18%	50%	23%	53%	12%	45%	31%	36%	5%	9%	17%	14%	18%	8%	13%	11%	0%
4	49	24%	24%	18%	31%	14%	12%	16%	49%	24%	63%	10%	47%	37%	39%	2%	12%	12%	14%	20%	4%	4%	6%	2%
5	10	20%	40%	30%	40%	0%	10%	10%	50%	50%	60%	10%	80%	30%	50%	10%	10%	10%	30%	10%	10%	10%	20%	0%

図表 3-8-9 主な傷病の有病率 女・前期・要介護 5

所得区分	対象者数	悪性腫瘍	CVD	認知症	眼疾患	肺炎広義	虚血性心疾患	心不全	高血圧性疾患	歯周疾患	食道、胃および十二指腸の疾患	肝疾患	皮膚疾患	糖尿病	高脂血症	尿路感染症	腎不全	貧血	統合失調症	気分障害	下肢関節障害	脊椎障害	骨折	死亡
1	204	11%	31%	25%	18%	10%	10%	16%	38%	33%	52%	8%	66%	26%	24%	3%	9%	15%	24%	12%	9%	7%	9%	1%
2	75	9%	29%	36%	21%	11%	12%	17%	48%	43%	48%	8%	64%	31%	25%	7%	7%	15%	24%	12%	5%	15%	7%	3%
3	239	15%	36%	29%	26%	12%	13%	17%	41%	33%	50%	10%	65%	30%	28%	3%	8%	12%	15%	21%	10%	7%	7%	1%
4	43	21%	35%	16%	28%	7%	9%	14%	49%	47%	53%	19%	53%	28%	28%	0%	5%	14%	12%	7%	5%	14%	12%	5%
5	8	13%	13%	13%	0%	13%	13%	13%	25%	38%	13%	13%	25%	13%	13%	0%	0%	25%	13%	25%	13%	0%	0%	0%

図表 3-9-1 主な傷病の有病率 女・後期・全要介護度

所得区分	対象者数	悪性腫瘍	CVD	認知症	眼疾患	肺炎広義	虚血性心疾患	心不全	高血圧性疾患	歯周疾患	食道、胃および十二指腸の疾患	肝疾患	皮膚疾患	糖尿病	高脂血症	尿路感染症	腎不全	貧血	統合失調症	気分障害	下肢関節障害	脊椎障害	骨折	死亡
1	53,409	12%	22%	24%	23%	4%	19%	23%	58%	20%	49%	10%	38%	27%	37%	3%	6%	15%	7%	10%	21%	23%	13%	1%
2	24,911	14%	22%	23%	24%	4%	18%	22%	58%	23%	51%	10%	37%	29%	40%	3%	6%	14%	6%	10%	23%	26%	14%	0%
3	40,326	15%	22%	19%	23%	4%	19%	21%	57%	19%	51%	12%	32%	31%	42%	3%	7%	14%	5%	10%	23%	27%	14%	0%
4	11,256	15%	22%	24%	23%	4%	18%	23%	57%	23%	50%	11%	37%	29%	40%	3%	6%	14%	6%	10%	22%	26%	15%	1%
5	4,140	14%	23%	24%	25%	5%	20%	24%	58%	22%	52%	11%	37%	30%	42%	3%	7%	14%	5%	10%	22%	24%	14%	0%

図表 3-9-2 主な傷病の有病率 女・後期・介護認定無

所得区分	対象者数	悪性腫瘍	CVD	認知症	眼疾患	肺炎広義	虚血性心疾患	心不全	高血圧性疾患	歯周疾患	食道、胃および十二指腸の疾患	肝疾患	皮膚疾患	糖尿病	高脂血症	尿路感染症	腎不全	貧血	統合失調症	気分障害	下肢関節障害	脊椎障害	骨折	死亡
1	18,352	13%	17%	9%	20%	4%	15%	16%	48%	13%	41%	10%	22%	24%	35%	2%	5%	11%	3%	6%	20%	23%	10%	1%
2	9,244	15%	18%	8%	23%	3%	17%	16%	51%	17%	45%	11%	25%	27%	40%	3%	5%	11%	2%	7%	25%	29%	11%	1%
3	19,143	16%	19%	9%	23%	3%	17%	17%	53%	17%	48%	12%	25%	30%	43%	3%	6%	12%	3%	8%	24%	29%	11%	0%
4	4,561	16%	19%	10%	22%	3%	16%	16%	50%	18%	45%	11%	25%	28%	40%	3%	5%	11%	3%	7%	23%	27%	11%	1%
5	1,595	15%	19%	10%	23%	5%	17%	17%	51%	17%	47%	11%	23%	29%	42%	3%	5%	12%	2%	7%	20%	25%	11%	0%

図表 3-9-3 主な傷病の有病率 女・後期・要支援 1

所得区分	対象者数	悪性腫瘍	CVD	認知症	眼疾患	肺炎広義	虚血性心疾患	心不全	高血圧性疾患	歯周疾患	食道、胃および十二指腸の疾患	肝疾患	皮膚疾患	糖尿病	高脂血症	尿路感染症	腎不全	貧血	統合失調症	気分障害	下肢関節障害	脊椎障害	骨折	死亡
1	2,555	16%	20%	7%	31%	3%	22%	22%	68%	22%	59%	14%	35%	33%	52%	3%	5%	15%	2%	10%	34%	39%	15%	0%
2	1,430	17%	21%	7%	33%	2%	23%	22%	65%	24%	62%	12%	34%	33%	52%	4%	4%	12%	2%	10%	37%	42%	14%	0%
3	1,909	18%	22%	6%	29%	2%	24%	20%	64%	24%	59%	14%	32%	35%	54%	4%	5%	13%	2%	10%	34%	40%	14%	0%
4	663	18%	21%	8%	26%	2%	23%	25%	64%	25%	60%	11%	31%	31%	52%	3%	5%	14%	2%	10%	32%	39%	16%	0%
5	206	20%	24%	8%	29%	3%	24%	20%	65%	26%	59%	19%	35%	35%	52%	4%	7%	15%	2%	10%	29%	39%	14%	0%

図表 3-9-4 主な傷病の有病率 女・後期・要支援 2

所得区分	対象者数	悪性腫瘍	CVD	認知症	眼疾患	肺炎広義	虚血性心疾患	心不全	高血圧性疾患	歯周疾患	食道,胃 および十二指腸の疾患	肝疾患	皮膚疾患	糖尿病	高脂血症	尿路感染症	腎不全	貧血	統合失調症	気分障害	下肢関節障害	脊椎障害	骨折	死亡
1	4,545	16%	22%	5%	32%	2%	26%	25%	70%	19%	64%	13%	37%	34%	53%	4%	7%	16%	2%	10%	36%	42%	16%	0%
2	2,487	17%	22%	4%	31%	2%	24%	24%	66%	21%	64%	13%	36%	33%	52%	4%	7%	15%	2%	10%	35%	43%	16%	0%
3	3,358	17%	22%	5%	28%	3%	24%	25%	67%	20%	63%	14%	33%	37%	53%	3%	6%	17%	2%	10%	36%	44%	19%	0%
4	1,046	18%	20%	4%	32%	3%	24%	23%	65%	23%	64%	14%	37%	34%	51%	5%	7%	15%	2%	9%	36%	44%	20%	0%
5	397	13%	23%	6%	33%	2%	25%	25%	66%	21%	62%	12%	37%	35%	50%	5%	7%	18%	2%	10%	38%	38%	18%	0%

図表 3-9-5 主な傷病の有病率 女・後期・要介護 1

所得区分	対象者数	悪性腫瘍	CVD	認知症	眼疾患	肺炎広義	虚血性心疾患	心不全	高血圧性疾患	歯周疾患	食道,胃 および十二指腸の疾患	肝疾患	皮膚疾患	糖尿病	高脂血症	尿路感染症	腎不全	貧血	統合失調症	気分障害	下肢関節障害	脊椎障害	骨折	死亡
1	5,060	12%	21%	39%	24%	3%	21%	25%	64%	19%	50%	10%	36%	30%	43%	2%	6%	15%	7%	12%	21%	22%	13%	0%
2	2,325	13%	22%	41%	23%	3%	19%	24%	62%	22%	47%	9%	34%	30%	43%	2%	6%	14%	7%	13%	21%	23%	13%	0%
3	3,312	13%	25%	40%	20%	3%	17%	22%	59%	17%	48%	12%	28%	31%	45%	2%	6%	14%	7%	14%	19%	23%	11%	0%
4	1,146	13%	23%	43%	23%	4%	19%	27%	61%	23%	49%	10%	40%	31%	41%	2%	6%	14%	6%	13%	16%	21%	15%	0%
5	377	14%	25%	41%	22%	3%	22%	27%	62%	25%	49%	10%	36%	33%	44%	2%	6%	12%	6%	13%	19%	19%	12%	0%

図表 3-9-6 主な傷病の有病率 女・後期・要介護 2

所得区分	対象者数	悪性腫瘍	CVD	認知症	眼疾患	肺炎広義	虚血性心疾患	心不全	高血圧性疾患	歯周疾患	食道,胃 および十二指腸の疾患	肝疾患	皮膚疾患	糖尿病	高脂血症	尿路感染症	腎不全	貧血	統合失調症	気分障害	下肢関節障害	脊椎障害	骨折	死亡
1	7,683	13%	23%	29%	25%	4%	22%	29%	64%	20%	54%	10%	42%	32%	40%	3%	8%	18%	7%	11%	23%	25%	15%	0%
2	3,389	14%	23%	30%	26%	3%	20%	27%	63%	23%	54%	10%	40%	31%	41%	3%	7%	16%	6%	12%	23%	27%	18%	0%
3	5,055	15%	25%	28%	23%	4%	22%	27%	64%	17%	55%	12%	36%	35%	44%	3%	9%	19%	7%	13%	23%	27%	18%	1%
4	1,465	14%	25%	34%	25%	4%	20%	28%	64%	22%	54%	11%	42%	31%	42%	3%	7%	18%	6%	12%	22%	25%	19%	0%
5	597	15%	23%	31%	25%	3%	23%	26%	63%	22%	56%	12%	41%	34%	44%	3%	8%	17%	6%	10%	26%	26%	19%	1%

図表 3-9-7 主な傷病の有病率 女・後期・要介護 3

所得区分	対象者数	悪性腫瘍	CVD	認知症	眼疾患	肺炎広義	虚血性心疾患	心不全	高血圧性疾患	歯周疾患	食道,胃および十二指腸の疾患	肝疾患	皮膚疾患	糖尿病	高脂血症	尿路感染症	腎不全	貧血	統合失調症	気分障害	下肢関節障害	脊椎障害	骨折	死亡
1	5,661	10%	24%	42%	21%	5%	18%	27%	62%	24%	48%	8%	48%	26%	33%	2%	7%	16%	11%	11%	16%	16%	15%	1%
2	2,302	10%	23%	44%	20%	5%	18%	27%	61%	26%	50%	8%	47%	28%	34%	2%	6%	18%	12%	14%	15%	16%	17%	0%
3	2,921	12%	25%	40%	20%	5%	18%	25%	60%	21%	49%	9%	42%	30%	37%	3%	8%	17%	12%	13%	17%	19%	18%	0%
4	981	10%	27%	45%	20%	4%	15%	28%	61%	26%	49%	8%	47%	26%	33%	1%	7%	17%	11%	11%	14%	18%	16%	1%
5	365	11%	25%	45%	21%	7%	19%	31%	64%	26%	53%	7%	47%	29%	36%	3%	8%	16%	9%	12%	21%	21%	18%	0%

図表 3-9-8 主な傷病の有病率 女・後期・要介護 4

所得区分	対象者数	悪性腫瘍	CVD	認知症	眼疾患	肺炎広義	虚血性心疾患	心不全	高血圧性疾患	歯周疾患	食道,胃および十二指腸の疾患	肝疾患	皮膚疾患	糖尿病	高脂血症	尿路感染症	腎不全	貧血	統合失調症	気分障害	下肢関節障害	脊椎障害	骨折	死亡
1	5,545	10%	27%	41%	23%	7%	18%	29%	59%	29%	49%	7%	57%	24%	27%	3%	7%	17%	14%	11%	13%	13%	16%	1%
2	2,170	10%	27%	44%	21%	7%	17%	27%	60%	32%	52%	8%	57%	26%	30%	3%	7%	17%	15%	12%	13%	13%	17%	1%
3	2,615	12%	27%	36%	21%	7%	17%	26%	55%	26%	49%	9%	49%	26%	30%	3%	6%	17%	13%	13%	13%	14%	18%	1%
4	803	12%	28%	48%	21%	10%	19%	30%	58%	33%	51%	7%	59%	26%	30%	3%	7%	19%	16%	15%	16%	16%	20%	1%
5	341	8%	28%	44%	23%	9%	18%	32%	61%	28%	48%	9%	55%	26%	32%	2%	9%	17%	15%	16%	16%	14%	19%	1%

図表 3-9-9 主な傷病の有病率 女・後期・要介護 5

所得区分	対象者数	悪性腫瘍	CVD	認知症	眼疾患	肺炎広義	虚血性心疾患	心不全	高血圧性疾患	歯周疾患	食道,胃および十二指腸の疾患	肝疾患	皮膚疾患	糖尿病	高脂血症	尿路感染症	腎不全	貧血	統合失調症	気分障害	下肢関節障害	脊椎障害	骨折	死亡
1	4,008	8%	32%	49%	24%	9%	17%	26%	54%	33%	51%	7%	68%	22%	25%	3%	7%	16%	17%	12%	10%	10%	12%	2%
2	1,564	8%	32%	48%	24%	10%	15%	25%	54%	37%	48%	9%	65%	23%	25%	3%	7%	14%	19%	13%	10%	9%	12%	2%
3	2,013	11%	31%	47%	23%	11%	14%	27%	51%	32%	47%	9%	64%	27%	28%	4%	7%	15%	15%	13%	10%	9%	12%	2%
4	591	9%	31%	52%	22%	10%	16%	28%	57%	39%	50%	7%	67%	26%	28%	3%	6%	15%	17%	13%	11%	10%	17%	3%
5	262	11%	37%	52%	30%	10%	18%	32%	52%	34%	50%	6%	68%	23%	27%	2%	7%	13%	13%	13%	13%	10%	12%	2%

所得区分別の医療介護サービスの利用状況及び主な傷病の状況を概観すると以下のようにまとめられる。

- ・ 所得区分と医療介護サービスの利用状況との関連をみると、所得区分の低い群では介護保険の利用率が高く、サービス種別では特別養護老人ホームとグループホームの利用率が低所得群で高くなっている。他方、訪問看護は医療保険、介護保険ともに高所得群で高くなっている。訪問診療については低所得群と高所得群で高く、中位の群で低いという U 字型の利用状況となっている。上記の傾向は介護認定のある者で同様の傾向を示したが、介護認定なしの者では、低所得層は外来受療率が低い一方で、療養病床および精神病床の利用率が高くなっていた。
- ・ 所得区分と主な傷病の有病率をみると、所得区分が高くなるほど悪性腫瘍の有病率が高くなる。これは男性で所得区分が多い者の割合が多いことの影響が強く、男女別でみると、男性で所得区分が高い者ほど悪性腫瘍の有病率が高くなる程度が大きくなっている。糖尿病も、所得区分が高くなるほどその有病率が高くなっている。これも男性でよりその傾向が強くなっている。他方、骨折は所得区分が高くなるほどその有病率が低くなっている。

次に所得区分が医療費及び介護給付費にどのような関連をしているのかについて検討した結果を示す。対象としたのは分析対象自治体における 2019 年 10 月分の医療保険及び介護保険のレセプトデータである。図表 4-1 に分析対象者の概要を示した。合計で 193,213 名で平均年齢(当該年度)は 84.4 歳、女性が 66.2%で、要介護度別では認定無が 29.1% と最も多く、次いで要介護 2(16.5%)、要介護 3(11.2%)、要介護 1(10.8%)となっていた。保険料区分をみると1が 30.5%と最も多い。医療費の平均は 115,202 円、介護給付費の平均は 133,811 円、総給付費の平均は 249,013 円であった。

図表 4-1 分析対象者の特性(2019 年 10 月分 N=193,213)

分析対象者の基本特性 (N=193,213)		平均値	標準偏差	最小値	最大値
年度年齢		84.4	7.2	65	112
医療費		115,202	298,690	0	11,369,830
介護支払額		130,717	150,668	0	1,982,051
補足給付費用		3,093	12,222	0	211,854
総介護給付費		133,811	156,226	0	1,982,051
総給付費		249,013	319,745	0	11,369,830
		度数	パーセント		
保険料区分	1	58,862	30.5		
	2	34,618	17.9		
	3	38,696	20.0		
	4	47,099	24.4		
	5	13,938	7.2		
要介護度	認定なし	56,289	29.1		
	要支援1	10,950	5.7		
	要支援2	18,504	9.6		
	要介護1	20,858	10.8		
	要介護2	31,873	16.5		
	要介護3	21,695	11.2		
	要介護4	19,262	10.0		
	要介護5	13,782	7.1		
介護保険利用	あり	137,121	71.0		
訪問診療利用	あり	30,092	15.6		
訪問看護利用	あり	22,631	11.7		
ショートステイ利用	あり	7,481	3.9		
入院	あり	13,771	7.1		
入所介護利用	あり	25,293	13.1		
性別	女性	127,992	66.2		
年齢階級	1_65_74歳	19,171	9.9		
	2_75_84歳	73,704	38.1		
	3_85歳以上	100,338	51.9		

図表 4-2 は年齢階級別の所得区分の状況を見たものである。85 歳以上では所得区分 1 が 30.5%と最も多くなっている。

図表 4-2 年齢階級別の所得区分の状況 (2019 年 10 月分 N=193,213)

保険料区分	年齢階級			合計
	65_74歳	75_84歳	85歳以上	
1	23.9%	24.0%	36.5%	30.5%
2	19.0%	19.1%	16.8%	17.9%
3	25.9%	24.6%	15.6%	20.0%
4	24.6%	25.2%	23.7%	24.4%
5	6.6%	7.1%	7.4%	7.2%
対象者数	19,171	73,704	100,338	193,213
	p<0.001 (X ² 検定)			

図表 4-3 は性別の所得区分の状況を見たものである。女性では所得区分 1 が 41.8%と最も多くなっている。他方、男性では所得区分 4 が 55.6%と最も多くなっている。このように所得区分には大きな性差がある。

図表 4-3 性別の所得区分の状況 (2019 年 10 月分 N=193,213)

保険料区分	性別		合計
	男性	女性	
1	8.2%	41.8%	30.5%
2	16.2%	18.8%	17.9%
3	5.1%	27.6%	20.0%
4	55.6%	8.5%	24.4%
5	14.9%	3.3%	7.2%
対象者数	65,221	127,992	193,213
	p<0.001 (X ² 検定)		

図表 4-4 は要介護度別の所得区分の状況を見たものである。要介護度が高くなるほど保険料区分(=所得区分)が1の者の割合が高くなっており、要介護度 5 では 40.0%となっている。

図表 4-4 要介護度別の所得区分の状況 (2019年10月分 N=193,213)

保険料区分	要介護度									合計
	認定なし	要支援1	要支援2	要介護1	要介護2	要介護3	要介護4	要介護5		
1	23.4%	27.0%	29.0%	31.1%	31.9%	35.5%	38.7%	40.0%	30.5%	
2	16.5%	18.5%	19.2%	17.5%	17.9%	19.0%	18.9%	19.1%	17.9%	
3	21.8%	20.3%	21.6%	19.3%	20.3%	17.2%	17.5%	18.8%	20.0%	
4	29.6%	26.1%	22.9%	25.2%	22.9%	22.1%	19.2%	16.7%	24.4%	
5	8.6%	8.1%	7.3%	7.0%	7.0%	6.2%	5.6%	5.4%	7.2%	
対象者数	56,289	10,950	18,504	20,858	31,873	21,695	19,262	13,782	193,213	
	p<0.001 (X ² 検定)									

図表 4-5 は所得区分別の要介護度の状況を見たものである。保険料区分(=所得区分)が高くなるほど介護認定無の者の割合が高くなっており、保険料区分 5 では 34.9%となっている。他方で、要介護 5 の者の割合は所得区分の低い群で多くなっている(保険料区分1で 9.4%)。

図表 4-5 所得区分別の要介護度の状況 (2019年10月分 N=193,213)

	保険料区分					合計
	1	2	3	4	5	
介護認定無	22.3%	26.7%	31.7%	35.2%	34.9%	29.0%
要支援1	5.1%	6.0%	5.8%	6.2%	6.4%	5.8%
要支援2	9.1%	10.3%	10.3%	9.0%	9.7%	9.6%
要介護1	11.0%	10.5%	10.4%	11.2%	10.4%	10.8%
要介護2	17.3%	16.5%	16.7%	15.5%	16.0%	16.5%
要介護3	13.1%	11.9%	9.6%	10.2%	9.6%	11.2%
要介護4	12.7%	10.5%	8.7%	7.9%	7.7%	10.0%
要介護5	9.4%	7.6%	6.7%	4.9%	5.3%	7.1%
合計	58,862	34,618	38,696	47,099	13,938	193,213
	p<0.001 (X ² 検定)					

図表 5-1 は所得区分別にみた 2019 年 10 月分一人当たり介護費用(補足給付を除く)を示したものである。所得区分が高くなるほど一人当たり介護費用は減少している。

図表 5-1 所得区分別にみた一人当たり介護費用(補足給付を除く)
(2019 年 10 月分 N=193,213)

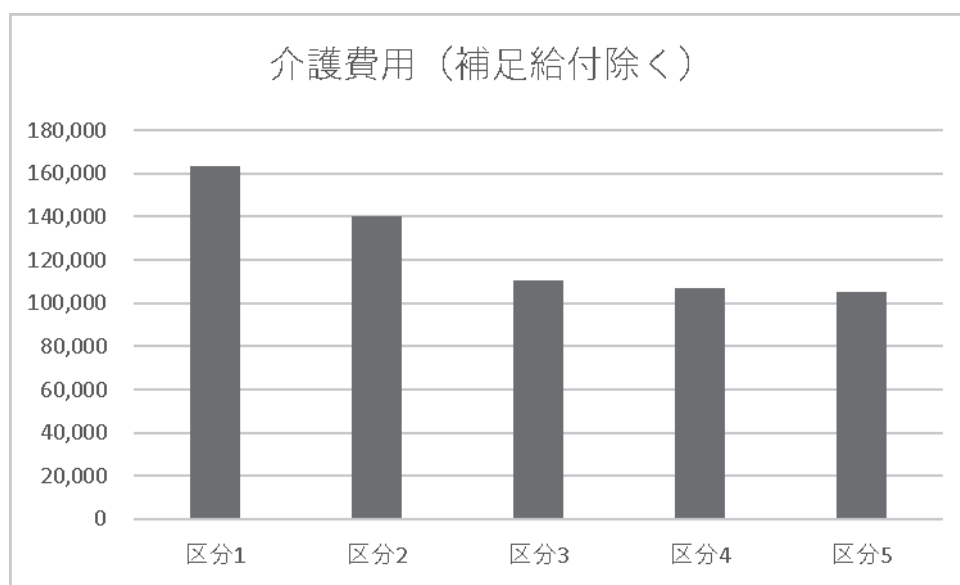

図表 5-2 は所得区分別にみた 2019 年 10 月分一人当たり補足給付費を示したものである。所得区分が高くなるほど一人当たり補足給付費は減少している。

図表 5-2 所得区分別にみた一人当たり補足給付額
(2019 年 10 月分 N=193,213)

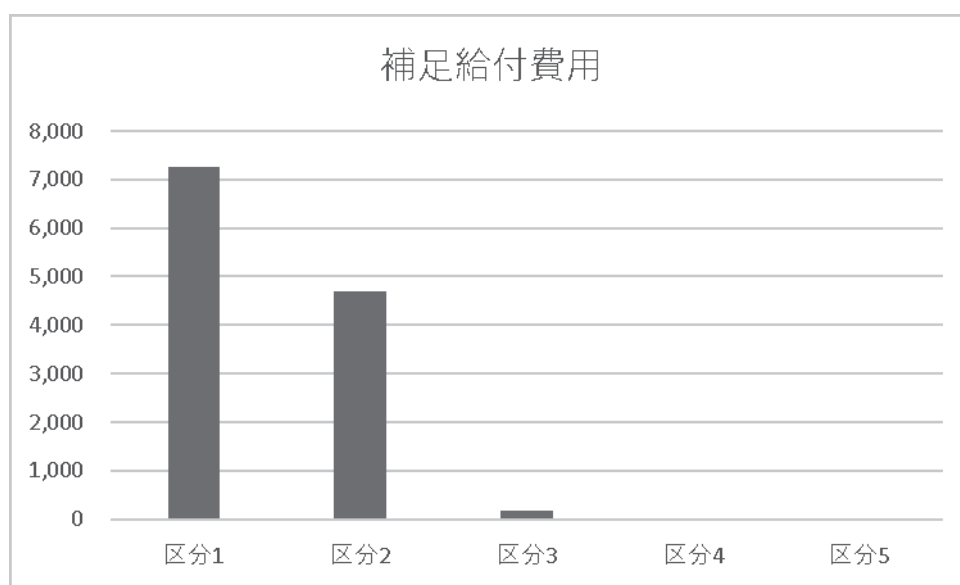

図表 5-3 は所得区分別にみた 2019 年 10 月分一人当たり総介護給付費を示したものである。所得区分が高くなるほど一人当たり総介護給付費は減少している。

図表 5-3 所得区分別にみた一人当たり総介護給付額
(2019 年 10 月分 N=193,213)

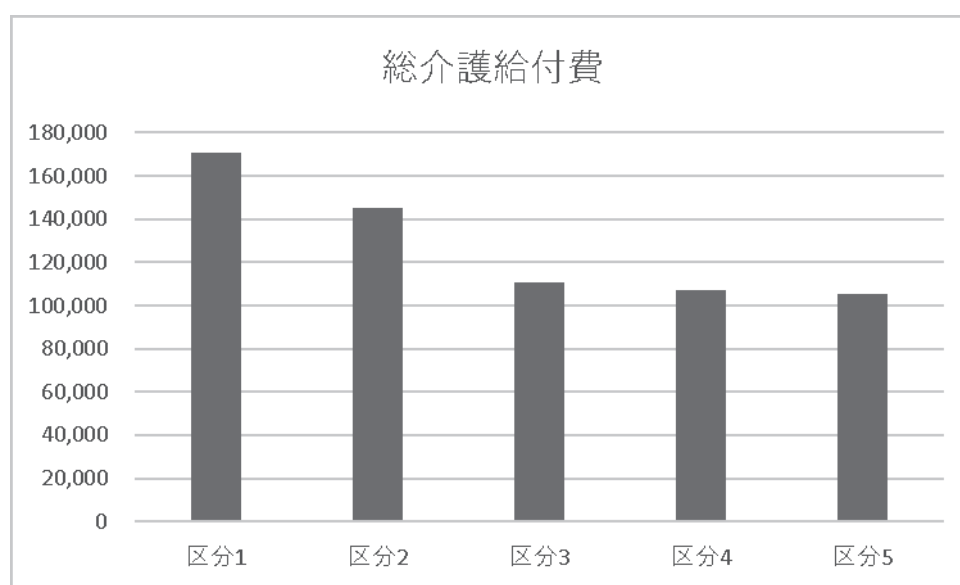

図表 5-4 は所得区分別にみた 2019 年 10 月分一人当たり医療費を示したものである。所得区分が高くなるほど一人当たり医療費は増加している。

図表 5-4 所得区分別にみた一人当たり医療費
(2019 年 10 月分 N=193,213)

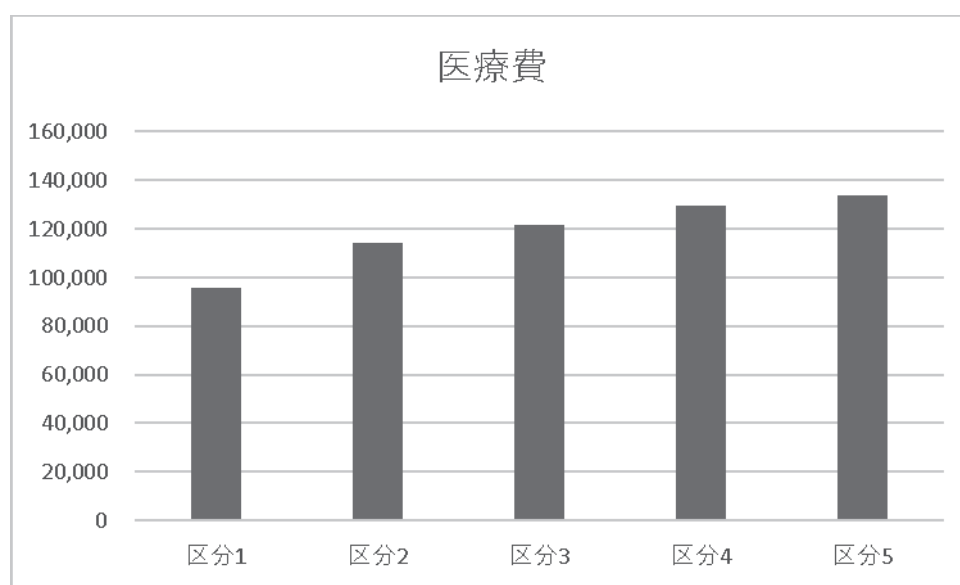

図表 5-5 は所得区分別にみた 2019 年 10 月分一人当たり総給付費(医療費+総介護給付費)を示したものである。一人当たり総給付費は区分 3 が最も低く、両端が高くなる U 字型の分布になっている。

図表 5-5 所得区分別にみた一人当たり総給付費(医療費+総介護給付費)
(2019 年 10 月分 N=193,213)

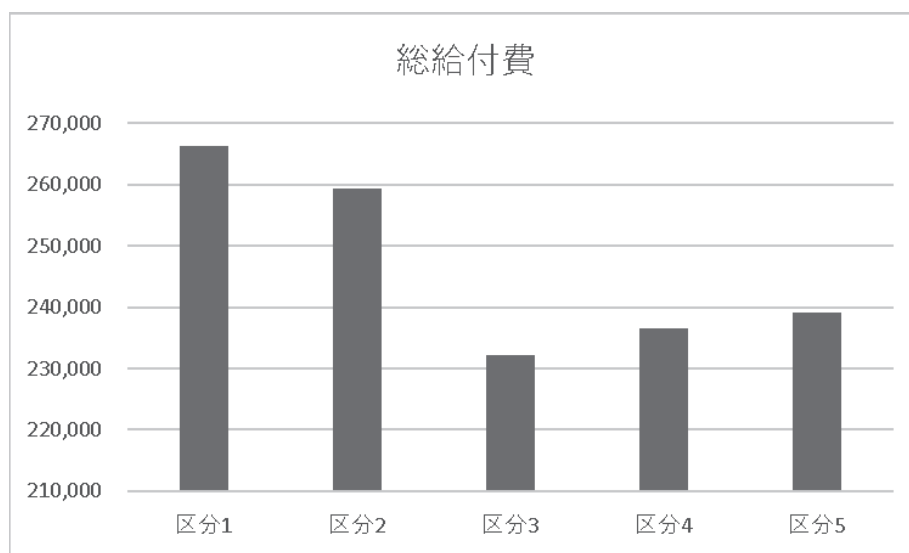

図表 5-6 は以上をまとめたものであるが、介護給付費と医療費は所得区分による有意な差が観察された(一元配置分析、いずれも $p < 0.001$)。

図表 5-6 介護支払額(補足給付除く)、補足給付額、総介護給付額、医療費、総給付額の
所得区分(保険料区分別)の差(2019 年 10 月分 N=193,213)

保険料区分		介護支払額	補足給付費用	総介護給付費	医療費	総給付費
1	度数	58,862	58,862	58,862	58,862	58,862
	平均値	163,443	7,254	170,697	95,677	266,374
	標準偏差	160,658	18,415	171,263	261,689	292,533
2	度数	34,618	34,618	34,618	34,618	34,618
	平均値	140,437	4,693	145,130	114,229	259,359
	標準偏差	155,199	13,687	162,876	296,598	320,402
3	度数	38,696	38,696	38,696	38,696	38,696
	平均値	110,293	180	110,473	121,623	232,096
	標準偏差	140,579	2,988	140,991	320,739	337,233
4	度数	47,099	47,099	47,099	47,099	47,099
	平均値	106,995	26	107,021	129,540	236,561
	標準偏差	137,336	1,084	137,382	316,504	331,057
5	度数	13,938	13,938	13,938	13,938	13,938
	平均値	105,240	0	105,240	133,803	239,043
	標準偏差	137,105	0	137,105	319,661	334,451
合計	度数	193,213	193,213	193,213	193,213	193,213
	平均値	130,717	3,093	133,811	115,202	249,013
	標準偏差	150,668	12,222	156,226	298,690	319,745
p値(一元配置分散分析)		<0.001	<0.001	<0.001	<0.001	<0.001

図表 6-1 総介護給付費(補足給付を含む)に関連する要因の多変量分析の結果
(2019年10月分 N=136,924)

説明変数	非標準化係数		Bの95.0% CI		有意確率	共線性の統計量	
	B	標準誤差	下限	上限		許容度	VIF
(定数)	8,693	845	7,036	10,349	<0.001		
要支援1(対照は要介護1)	-4,953	874	-6,666	-3,239	<0.001	0.925	1.081
要支援2(対照は要介護1)	9,534	703	8,157	10,911	<0.001	0.884	1.132
要介護2(対照は要介護1)	91,692	594	90,529	92,856	<0.001	0.776	1.288
要介護3(対照は要介護1)	148,076	729	146,647	149,504	<0.001	0.713	1.403
要介護4(対照は要介護1)	171,062	809	169,476	172,648	<0.001	0.643	1.556
要介護5(対照は要介護1)	194,847	928	193,028	196,666	<0.001	0.662	1.511
訪問診療	96,742	608	95,550	97,933	<0.001	0.776	1.289
訪問看護	9,144	644	7,883	10,406	<0.001	0.881	1.135
SS	79,843	1,042	77,800	81,885	<0.001	0.935	1.069
入院	-44,851	761	-46,343	-43,359	<0.001	0.985	1.016
入所介護	178,808	750	177,338	180,277	<0.001	0.590	1.695
女性	11,795	525	10,766	12,824	<0.001	0.602	1.661
年齢75.84(対照は65.74歳)	4,594	691	3,239	5,949	<0.001	0.330	3.026
年齢85歳以上(対照は65.74歳)	8,509	686	7,165	9,853	<0.001	0.317	3.157
保険料区分1(対照は保険料区分3)	12,619	565	11,512	13,726	<0.001	0.539	1.854
保険料区分2(対照は保険料区分3)	10,745	648	9,475	12,015	<0.001	0.611	1.637
保険料区分4(対照は保険料区分3)	6,656	693	5,298	8,015	<0.001	0.425	2.354
保険料区分5(対照は保険料区分3)	5,229	909	3,448	7,010	<0.001	0.683	1.463

D-W比 1.905 R²=0.70

図表 6-1 は介護保険サービス利用者に限定して、総介護給付費(補足給付を含む)に関連する要因の多変量分析の結果を示したものである。いずれの変数も $p < 0.001$ で有意な関連を示している。要介護度は要介護 1 を対象として要支援 2、および要介護 2 以上はいずれも有意の正の係数を示し、要介護度が高くなるほど介護給付費が高くなることを示している。訪問診療と訪問看護も有意の正の係数を示しており、ショートステイ利用も介護給付費を有意に高めている。入院があると介護給付費が負の係数を示し、入所があると有意の正の係数を示すが、これは両者がトレードオフの関係にあることから当然の結果である。女性であること、年齢階級が高いことも介護給付費を高める方向で作用する。そして、保険料区分に関しては図表 5-3 と異なり、保険料区分 3 に比較して、他の区分はいずれも有意に給付費が高くなっており、特に区分 1、2 で大きな係数となっている。R² は 0.70 でモデルの説明力は高い。

図表 6-2 介護給付費(補足給付を除く)に関連する要因の多変量分析の結果
(2019年10月分 N=193,213)

説明変数	非標準化係数		B の 95.0% CI		有意確率	共線性の統計量	
	B	標準誤差	下限	上限		許容度	VIF
(定数)	9,762	827	8,140	11,383	<0.001		
要支援1(対照は要介護1)	-4,949	856	-6,626	-3,272	<0.001	0.925	1.081
要支援2(対照は要介護1)	9,648	688	8,300	10,996	<0.001	0.884	1.132
要介護2(対照は要介護1)	91,772	581	90,632	92,911	<0.001	0.776	1.288
要介護3(対照は要介護1)	147,502	714	146,103	148,900	<0.001	0.713	1.403
要介護4(対照は要介護1)	170,401	792	168,849	171,953	<0.001	0.643	1.556
要介護5(対照は要介護1)	194,693	908	192,912	196,473	<0.001	0.662	1.511
訪問診療	97,213	595	96,047	98,380	<0.001	0.776	1.289
訪問看護	9,221	630	7,986	10,456	<0.001	0.881	1.135
SS	75,572	1,020	73,572	77,571	<0.001	0.935	1.069
入院	-43,859	745	-45,319	-42,398	<0.001	0.985	1.016
入所介護	158,157	734	156,718	159,596	<0.001	0.590	1.695
女性	12,119	514	11,112	13,126	<0.001	0.602	1.661
年齢75_84(対照は65_74歳)	4,709	677	3,382	6,035	<0.001	0.330	3.026
年齢85歳以上(対照は65_74歳)	8,838	671	7,522	10,154	<0.001	0.317	3.157
保険料区分1(対照は保険料区分3)	8,234	553	7,150	9,317	<0.001	0.539	1.854
保険料区分2(対照は保険料区分3)	8,084	634	6,841	9,327	<0.001	0.611	1.637
保険料区分4(対照は保険料区分3)	7,087	679	5,758	8,417	<0.001	0.425	2.354
保険料区分5(対照は保険料区分3)	5,202	890	3,459	6,946	<0.001	0.683	1.463

D-W 比 1.802 R²=0.69

図表 6-2 は補足給付を除いた介護給付費を目的変数として分析した結果を示したものである。図表 6-1 とほぼ同じ結果であるが、保険料区分 1 と 2 の係数が小さくなっている。R² は 0.69 でモデルの説明力は高い。

図表 6-3 医療費に関連する要因の多変量分析の結果(2019年10月分 N=193,213)

説明変数	非標準化係数		B の 95.0% CI		有意確率	共線性の統計量	
	B	標準誤差	下限	上限		許容度	VIF
(定数)	98,223	2,244	93,824	102,622	<0.001		
要支援1(対照は要介護1)	-16,556	2,322	-21,106	-12,005	<0.001	0.925	1.081
要支援2(対照は要介護1)	-9,479	1,866	-13,136	-5,822	<0.001	0.884	1.132
要介護2(対照は要介護1)	-4,849	1,577	-7,939	-1,759	0.002	0.776	1.288
要介護3(対照は要介護1)	-1,766	1,936	-5,561	2,028	0.362	0.713	1.403
要介護4(対照は要介護1)	1,207	2,149	-3,004	5,419	0.574	0.643	1.556
要介護5(対照は要介護1)	8,151	2,464	3,321	12,981	0.001	0.662	1.511
訪問診療	20,988	1,615	17,823	24,153	<0.001	0.776	1.289
訪問看護	21,235	1,709	17,885	24,585	<0.001	0.881	1.135
SS	-12,514	2,767	-17,937	-7,090	<0.001	0.935	1.069
入院	737,393	2,022	733,430	741,355	<0.001	0.985	1.016
入所介護	-30,683	1,991	-34,586	-26,780	<0.001	0.590	1.695
女性	-9,843	1,394	-12,575	-7,111	<0.001	0.602	1.661
年齢75_84(対照は65_74歳)	-13,859	1,836	-17,458	-10,260	<0.001	0.330	3.026
年齢85歳以上(対照は65_74歳)	-32,078	1,822	-35,648	-28,508	<0.001	0.317	3.157
保険料区分1(対照は保険料区分3)	-14,581	1,500	-17,521	-11,642	<0.001	0.539	1.854
保険料区分2(対照は保険料区分3)	-6,017	1,720	-9,389	-2,645	<0.001	0.611	1.637
保険料区分4(対照は保険料区分3)	-6,197	1,841	-9,804	-2,589	0.001	0.425	2.354
保険料区分5(対照は保険料区分3)	-1,264	2,413	-5,994	3,467	0.601	0.683	1.463

D-W 比 1.915 R²=0.41

図表 6-3 は介護サービスを利用している者に限定して医療費に関連する要因を多変量分析で解析した結果を示したものである。要介護度は要介護 1 を対象とすると要介護 2、要支援 2、要支援 1 で有意に低く、要介護 5 で有意に高いという結果になっている。訪問診療、訪問看護のある者は医療費が有意に高く、ショートステイの利用がある者は有意に低くなっている。介護給付費と逆に入院は医療費を有意に高めるのに対し、入所介護は有意にそれを低めている。女性は医療費が低く、また年齢階級が高くなるほど医療費は低くなっている。保険料区分で見ると保険料区分 3 を対象として他の区分はいずれも医療費が有意に低く、特に保険料区分の低いものでその減少額が大きくなっている。

図表 6-4 総給付額(総介護給付額+医療費)に関連する要因の多変量分析の結果
(2019年10月分 N=193,213)

説明変数	非標準化係数		B の 95.0% CI		有意確率	共線性の統計量	
	B	標準誤差	下限	上限		許容度	VIF
(定数)	106,916	2,346	102,317	111,514	<0.001		
要支援1(対照は要介護1)	-21,509	2,427	-26,266	-16,752	<0.001	0.925	1.081
要支援2(対照は要介護1)	55	1,951	-3,768	3,878	0.978	0.884	1.132
要介護2(対照は要介護1)	86,844	1,648	83,613	90,074	<0.001	0.776	1.288
要介護3(対照は要介護1)	146,309	2,024	142,343	150,276	<0.001	0.713	1.403
要介護4(対照は要介護1)	172,269	2,246	167,867	176,672	<0.001	0.643	1.556
要介護5(対照は要介護1)	202,999	2,576	197,949	208,048	<0.001	0.662	1.511
訪問診療	117,729	1,688	114,421	121,038	<0.001	0.776	1.289
訪問看護	30,379	1,787	26,877	33,881	<0.001	0.881	1.135
SS	67,329	2,893	61,659	72,999	<0.001	0.935	1.069
入院	692,541	2,113	688,399	696,684	<0.001	0.985	1.016
入所介護	148,125	2,082	144,045	152,205	<0.001	0.590	1.695
女性	1,952	1,457	-905	4,808	0.180	0.602	1.661
年齢75_84(対照は65_74歳)	-9,264	1,919	-13,027	-5,502	<0.001	0.330	3.026
年齢85歳以上(対照は65_74歳)	-23,569	1,904	-27,301	-19,837	<0.001	0.317	3.157
保険料区分1(対照は保険料区分3)	-1,962	1,568	-5,035	1,110	0.211	0.539	1.854
保険料区分2(対照は保険料区分3)	4,728	1,799	1,203	8,253	0.009	0.611	1.637
保険料区分4(対照は保険料区分3)	460	1,924	-3,312	4,231	0.811	0.425	2.354
保険料区分5(対照は保険料区分3)	3,965	2,523	-980	8,910	0.116	0.683	1.463

D-W 比 1.803 R²=0.41

図表 6-4 は介護サービスを利用している者に限定して総給付額(総介護給付額+医療費)に関連する要因を多変量分析で解析した結果を示したものである。要介護度は要介護 1 を対象とすると要支援 1 で有意に低く、要介護 2 以上で有意に高いという結果になっている。訪問診療、訪問看護、ショートステイ、入院、入所介護のある者はいずれも総給付額が大きくなっている。年齢階級が高くなるほど総給付額は低くなっている。保険料区分で見ると保険料区分 3 を対象として保険料区分 2 で総給付額が有意に高くなっている。

図表 7-1 から図表 7-15 は 2015 年を基準年として各年度 10 月分の医科レセプトを用いて主な傷病について年齢調整有病率比を算出した結果を示している。傷病によって以下のように違いがあることが分かる。

- ・ 時系列で年齢調整有病率比が上昇傾向にある傷病： 高血圧、高脂血症、慢性腎不全、認知症、骨粗しょう症、心不全、悪性腫瘍、糖尿病
- ・ 時系列で年齢調整有病率比が減少傾向にある傷病： 脳梗塞、心筋梗塞(ただし、上昇している地域も一部ある)、
- ・ 時系列で年齢調整有病率比に明確な傾向を示さないあるいは一定の傷病： 虚血性心疾患、気分障害(ただし、上昇している地域も一部ある)、肺炎(ただし、上昇している地域も一部ある)、股関節骨折、膝関節症

図表 7-1 2015 年を基準年として算出した年齢調整有病率比(高血圧)

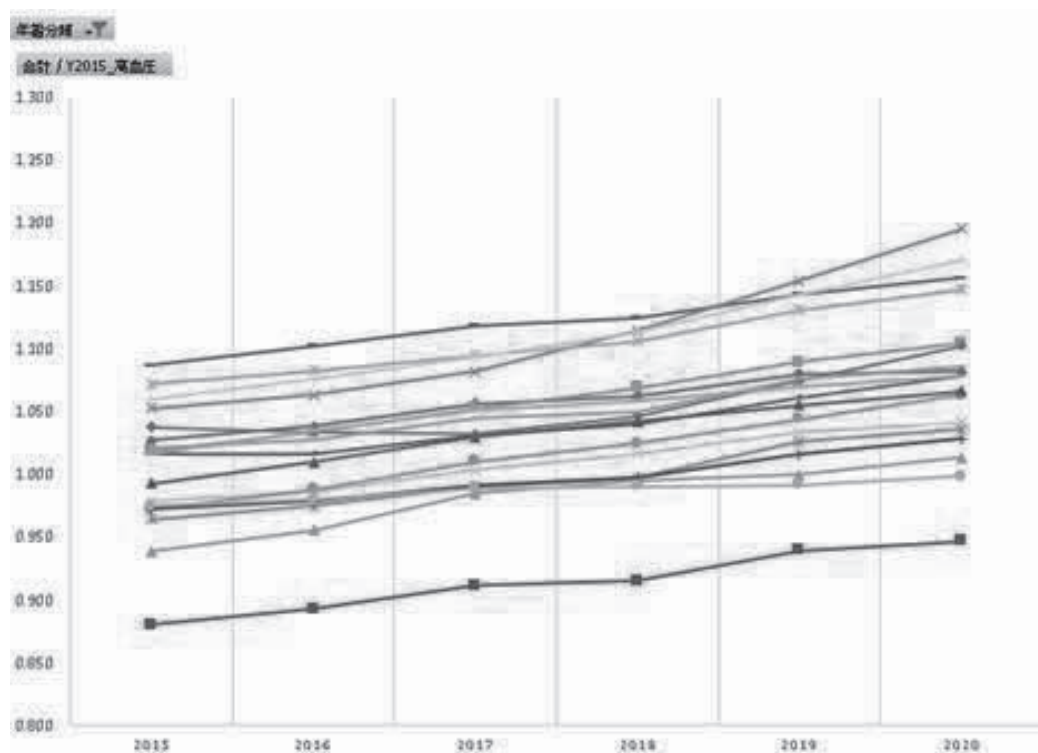

図表 7-2 2015 年を基準年として算出した年齢調整有病率比(高脂血症)

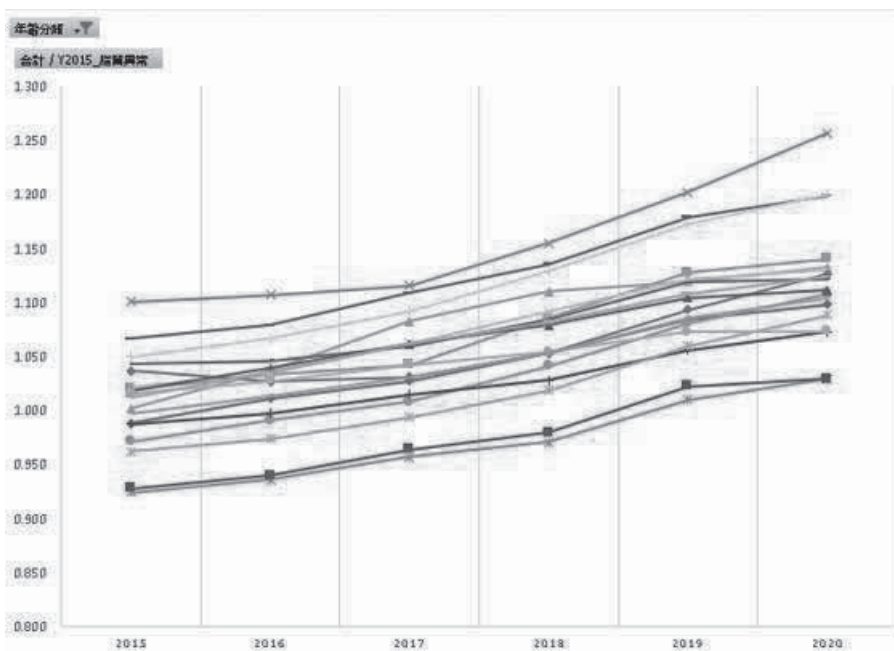

図表 7-3 2015 年を基準年として算出した年齢調整有病率比(虚血性心疾患)

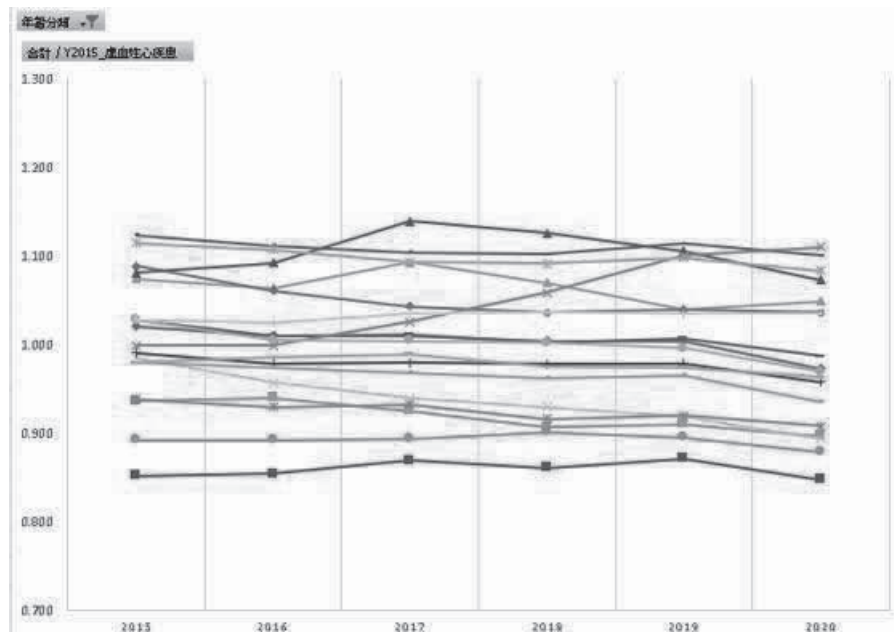

図表 7-4 2015 年を基準年として算出した年齢調整有病率比(慢性腎不全)

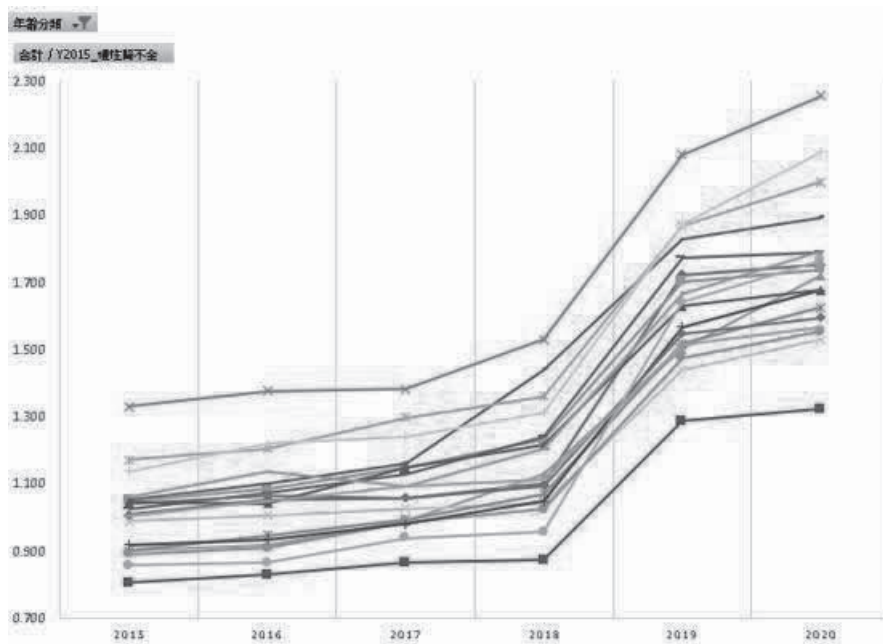

図表 7-5 2015 年を基準年として算出した年齢調整有病率比(認知症)

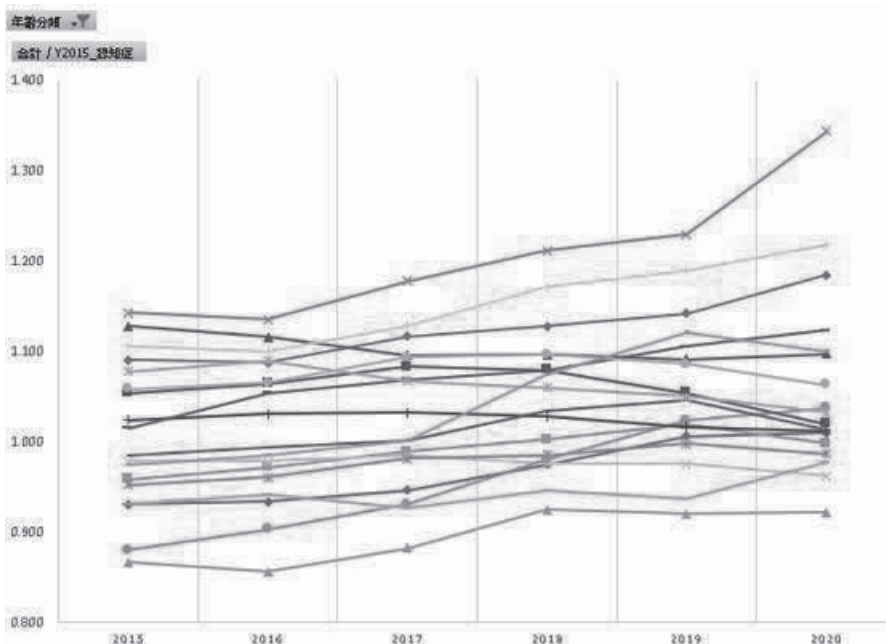

図表 7-6 2015 年を基準年として算出した年齢調整有病率比（気分障害）

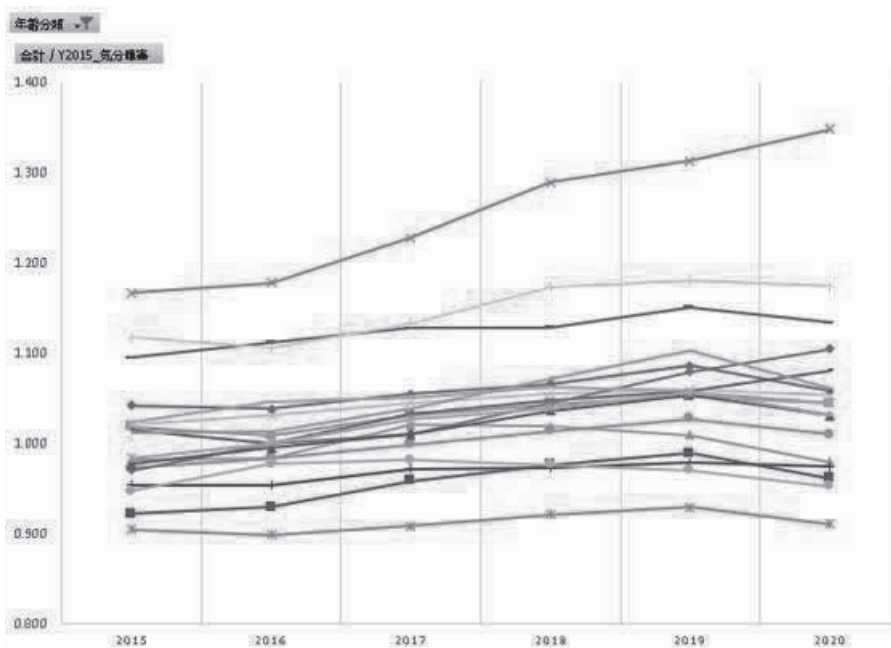

図表 7-7 2015 年を基準年として算出した年齢調整有病率比（骨粗しょう症）

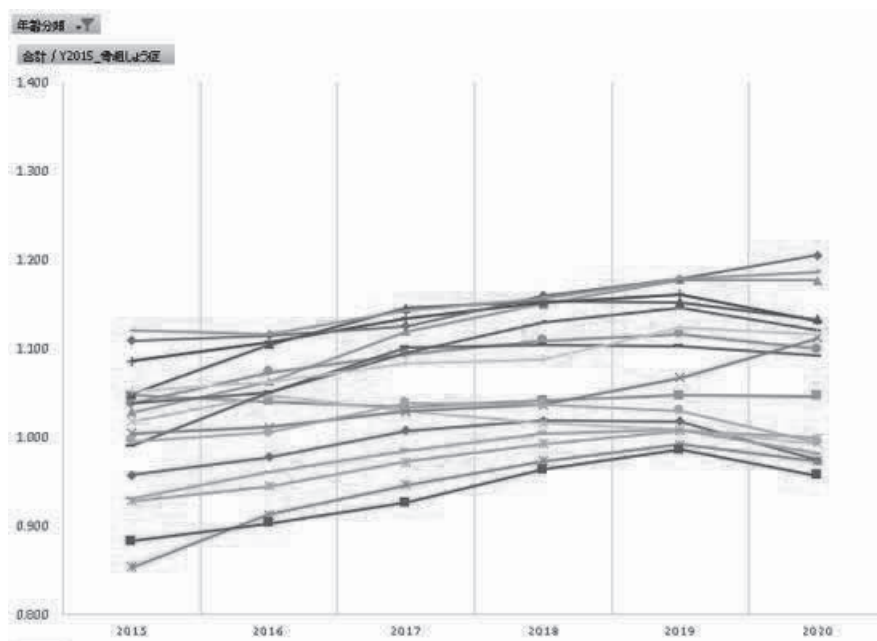

図表 7-8 2015 年を基準年として算出した年齢調整有病率比（脳梗塞）

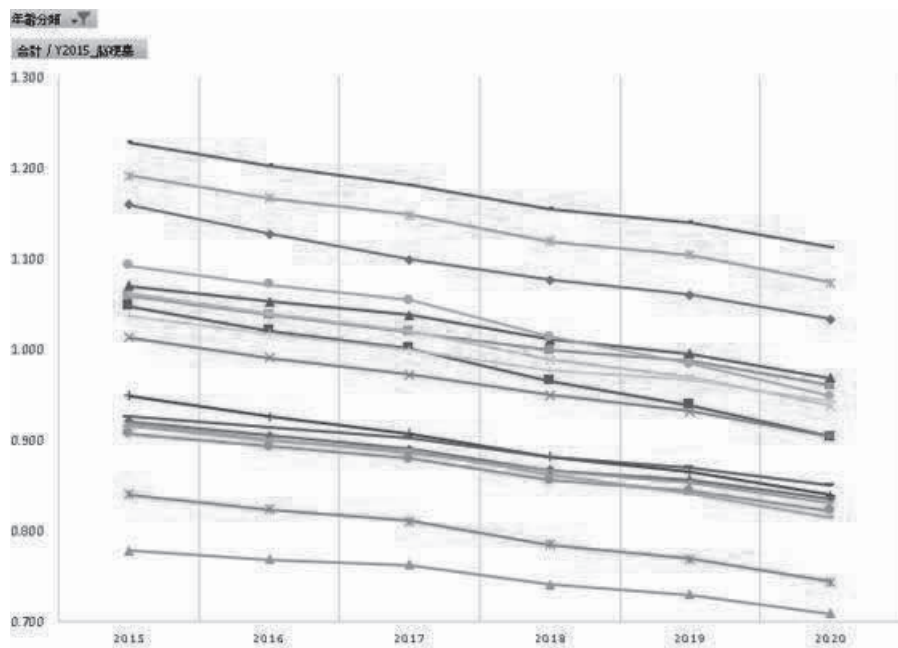

図表 7-9 2015 年を基準年として算出した年齢調整有病率比（心筋梗塞）

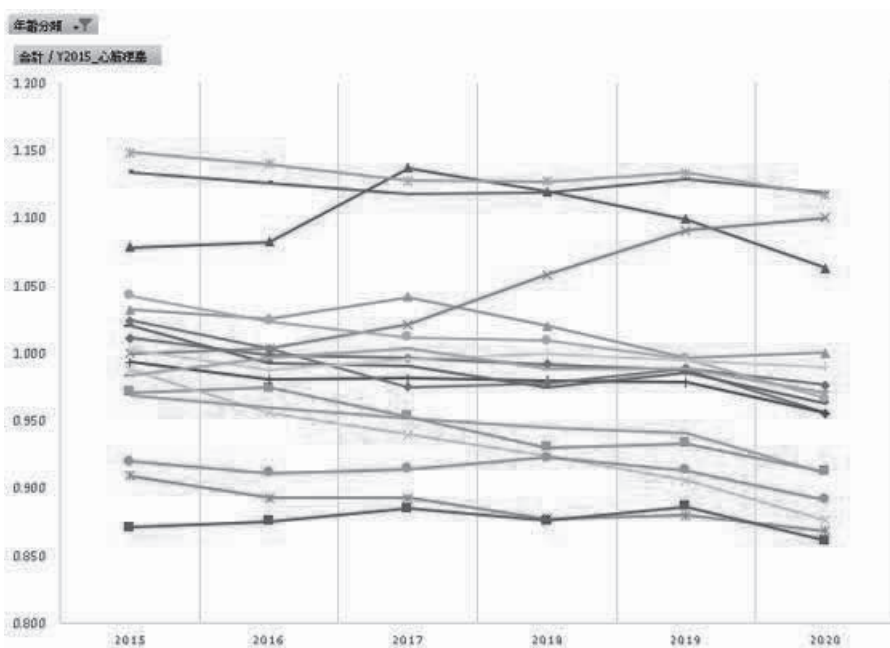

図表 7-10 2015 年を基準年として算出した年齢調整有病率比（心不全）

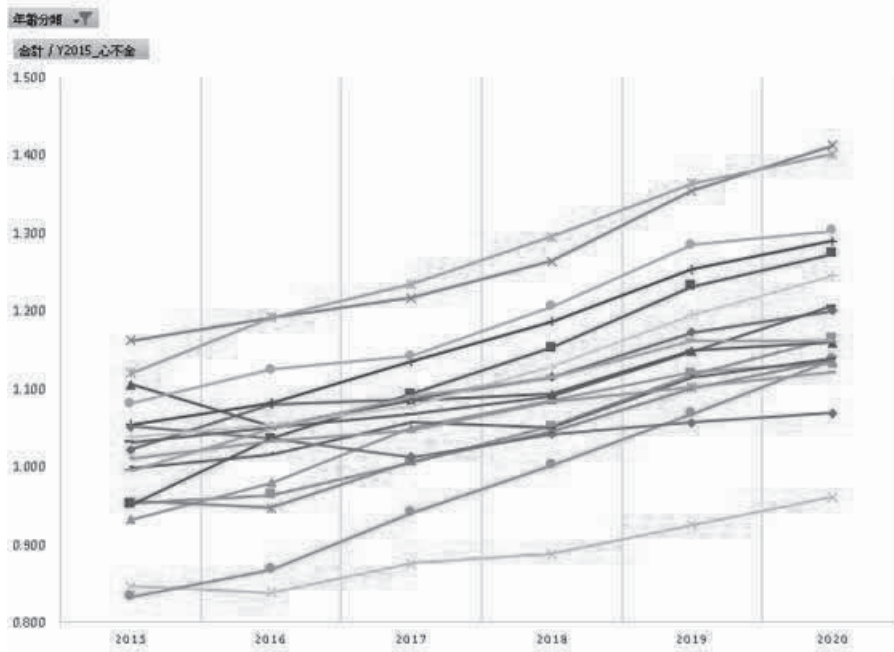

図表 7-11 2015 年を基準年として算出した年齢調整有病率比（肺炎）

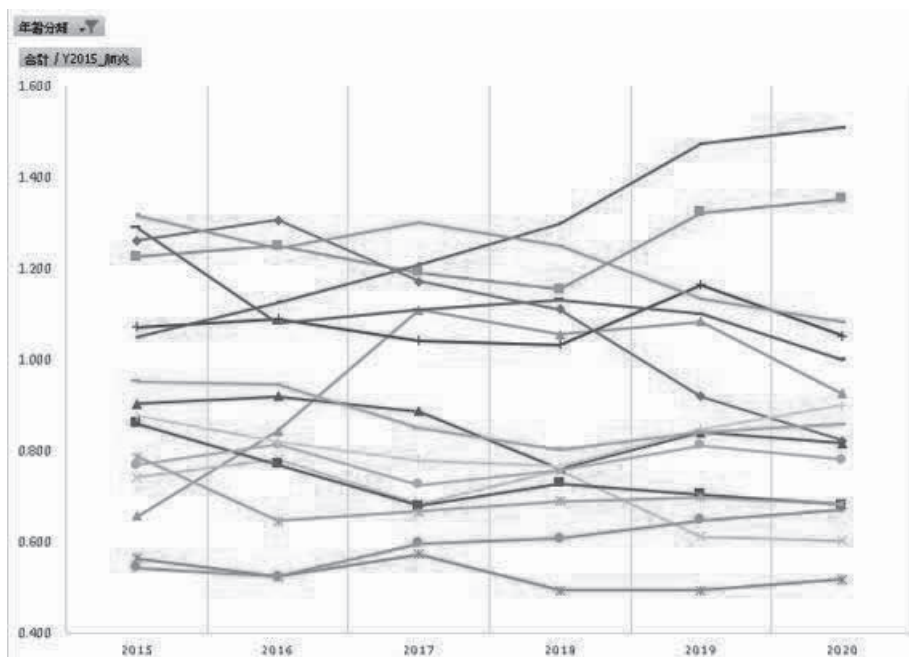

図表 7-12 2015 年を基準年として算出した年齢調整有病率比（股関節骨折）

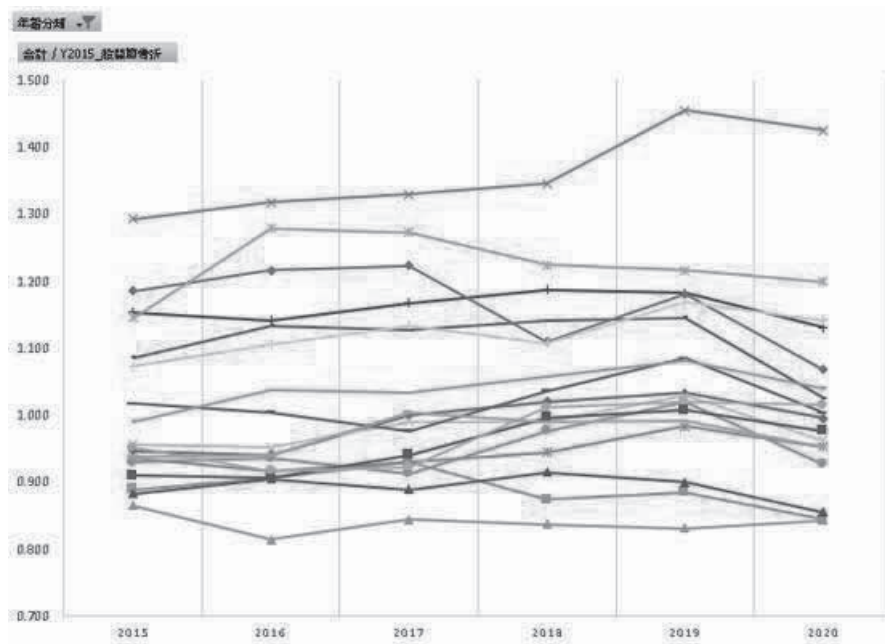

図表 7-13 2015 年を基準年として算出した年齢調整有病率比（膝関節症）

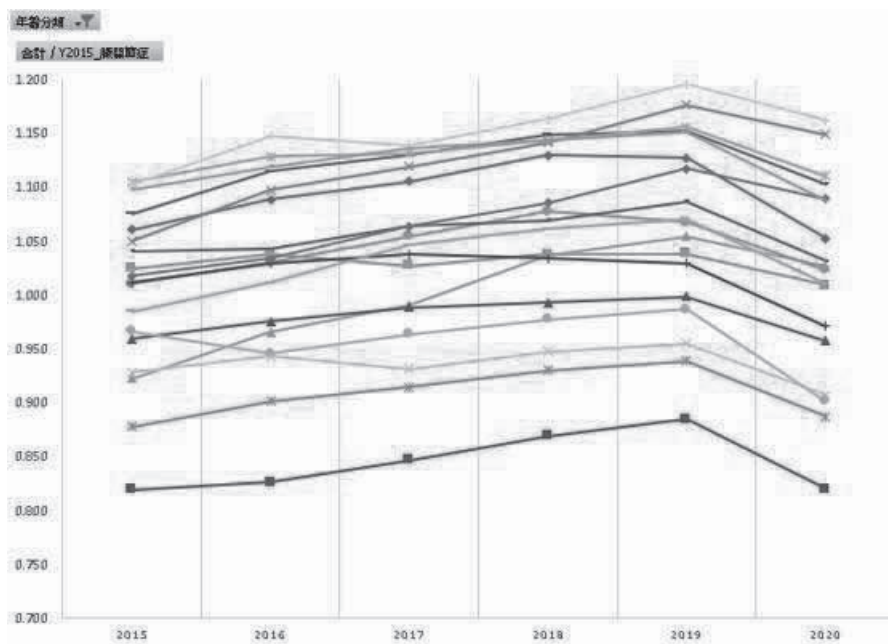

図表 7-14 2015 年を基準年として算出した年齢調整有病率比（悪性腫瘍）

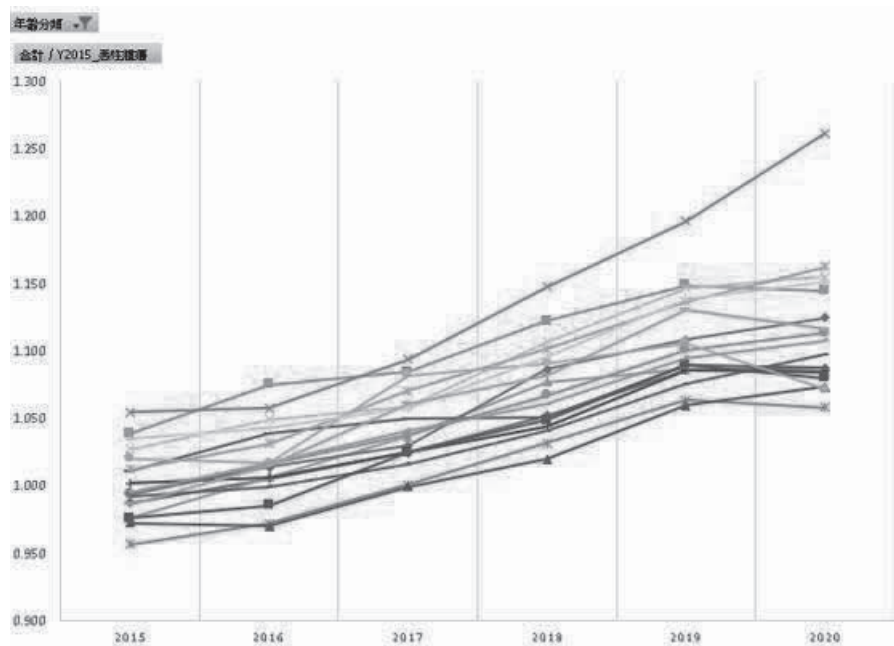

図表 7-15 2015 年を基準年として算出した年齢調整有病率比（糖尿病）

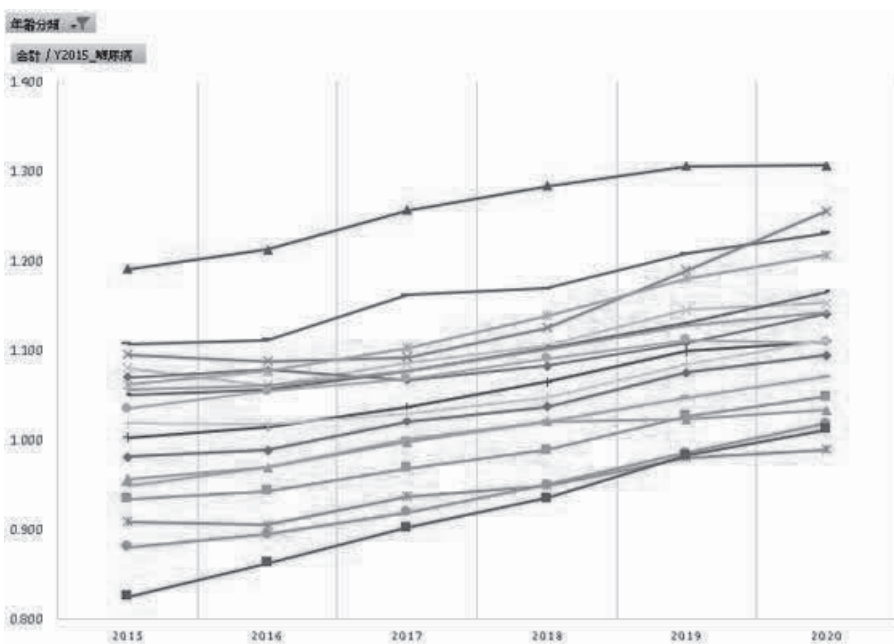

D. 考察

以上、所得情報のある一自治体の医療介護レセプトを用いて、傷病構造及び医療費の推計にあたって所得や介護サービスの利用、および社会環境の時系列変化がどのような影響を及ぼすかについて検討した結果を示した。その結果、所得状況は一部の傷病(悪性腫瘍、糖尿病、骨折など)の有病率に影響を及ぼすが、その他の傷病については大きな影響を持たないことが示唆された。ただし、悪性腫瘍については、治療技術の進歩を所得状況によっては利用しにくい環境がある可能性がしきせれており、これについては社会保障の平等性の観点から問題となりうる。したがって、その詳細について今後検討が必要である。

他方、医療介護サービスの利用に関しては所得の違いによる明らかな利用状況の差が観察された。低所得層では介護保険給付、特に施設介護の給付が多く、その分医療費の利用が抑制されていた。

図表 8 在宅医療に関連する要因に関する共分散構造分析の結果

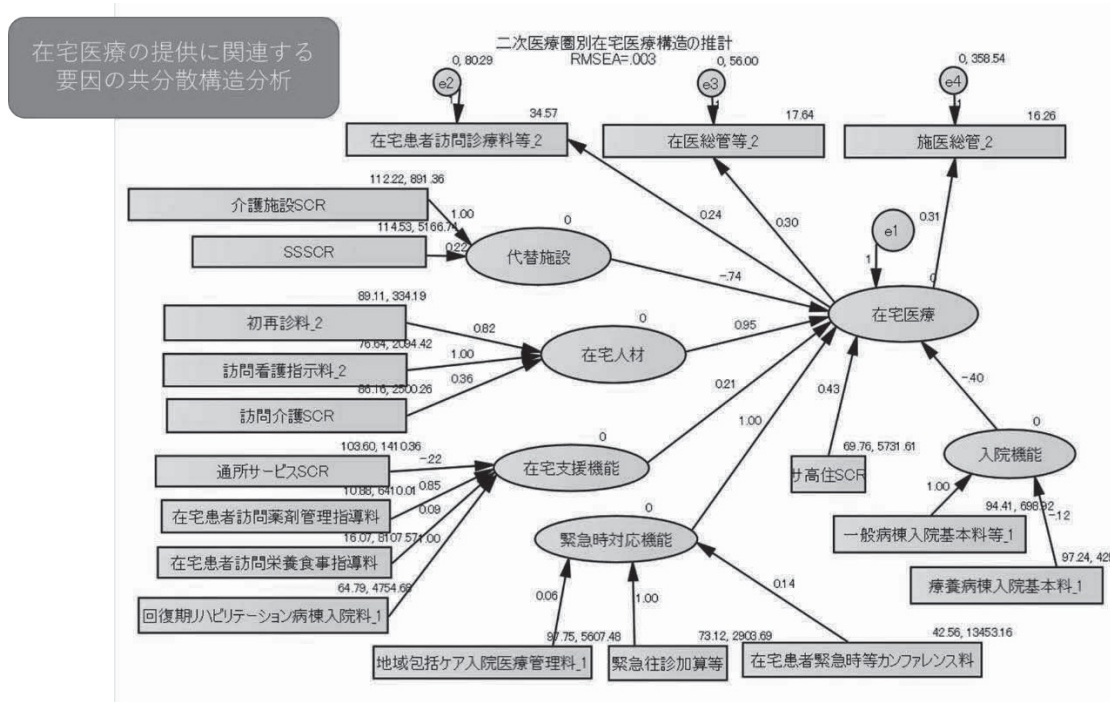

図表 8 は令和 4(2022)年度の厚生労働科学研究で我々が行った在宅医療に関連する要因に関する共分散構造分析の結果を示したものである。この結果では在宅医療は施設介護および入院医療とトレードオフの関係にあることが示された一方で、在宅医療の提供には外来提供体制が充実していること、在宅ケアを行う訪問看護・訪問介護体制があること、在宅支援期としての通所サービスや訪問薬剤管理・訪問栄養指導、そして在宅につなぐ回復期リハビリテーション体制があること、さらには在宅ケアが行いやすいサービス付き高齢者住宅などの住環境が整備されていることが有意に関連していることが示されている。これを医療費を

推計する視点から考えると、各地域の医療介護サービスの提供体制が大きく影響することを示している。また、こうした体制は今後意図的に変えることができるものでもある。したがって、傷病構造の推計結果に基づく医療費推計にあたっては、移乗のような条件をパラメータとして設定して、地域単位でシミュレーションを行うような形式のものが、実際の施策を考えるうえでは望ましいものである。

今年度の検討結果を踏まえて、次年度は受領予定のNDB及び所得情報付レセプトデータを用いた分析を行う。そして、推計結果の適合度を検証しながら、最終モデルを作成する。そして、このモデルを用いて、在宅医療や介護サービスによる入院医療の代替の影響、医療介護複合体形成の影響、所得状況の変化の影響(所得影響度関数 B を利用)に関する分析結果を組み合わせ、医療介護サービス提供体制や傷病構造、所得水準が変化した場合の医療需要の変化を予測するシミュレーションソフトを開発する。

具体的なイメージとしては、我々が平成 27 年度の AMED の研究で開発した、地域別医療提供体制及び医療費の推計プログラム(図表 9)をひな型として、より高度なシミュレーションを行うツールとして完成させること試みる。

図表 9 地域別医療提供体制及び医療費推計シミュレーションツール

医療資源必要量分析ツール	
都道府県(絞り込み)	千葉県
市区町村選択	12100 千葉市
2次医療圏選択	1201 千葉医療圏
市区町村分析	
2次医療圏分析	
<定数情報> 高度急性期/一般急性期/回復期の比率: 仮定 1 比率 高度急性期 10 一般急性期 50 回復期 40 平均入院日数の仮定: 仮定 2 社会保障制度会議 仮定値 一般病床 19.5 15.0 高度急性期 19.5 15.0 一般急性期 13.5 9.0 回復期 74.9 60.0	

本研究の成果物として提供予定の
医療費推計モデルのひな形
(H27年度Impactで作成)

推計



各年度推計病床数(仮定2のALOSのときの1日当たり患者数)						
年度	2010	2015	2020	2025	2030	2035
高度急性期	249	281	268	275	278	288
急性期	1,244	1,304	1,340	1,378	1,379	1,339
回復期	995	1,044	1,072	1,101	1,103	1,072
慢性期	488	544	585	633	659	653

病床機能区分別、入院患者100人あたりの必要医師数の推計							
病院報告の一般病院1日入院患者数(㉑)を、病床推計パターンBの病床機能別構成割合(㉒)に従って(全病院の平均的な状況を反映したもの)							
平成26(2014)年度伏見班				必要数			
4機能区分別の集計値							
平均医療費/日(万円)	診療密度の相対値(急性期=1)	機能別病床数(2025年)	機能別患者100人あたり医師数(注2)	機能別医師数100人あたり看護師数(注2)	機能別看護師数	病院医療費(2014年換算)	
①	②	③	④	⑤	⑥		
高度急性期	18.3	5.25	1,289	82.1	1,059	334.9	4,317
急性期	3.5	1.00	6,446	15.6	1,009	63.8	4,113
回復期	2.4	0.69	5,156	10.8	556	44.0	2,267
慢性期	2.1	0.59	5,534	9.2	509	37.5	2,075
総計	5.7	1.64	18,425	18.9	3,475	76.9	14,171

地域医療構想の資料作成で用いた傷病構造の推計ロジックを適用し、傷病構造の変化についても可視化。また、外来、在宅についても変数化。

E. 結論

医療保険レセプト及び介護保険レセプトを用いて地域別の傷病構造及びそれに伴う医療費構造の推計を行うモデル開発の検討を行った。社会経済環境要因、例えば所得の状況は、悪性腫瘍や糖尿病を除いて有病率に大きな影響をもたらしていないが、医療介護サービスの利用率に有意の影響をもたらしていた。また、時系列で見ると、悪性腫瘍や高血圧、高脂血症、糖尿病、慢性腎不全などのように、有病率が経時的に増加している傷病がある一方で、脳梗塞のように減少傾向にあるものもあった。また、こうした変化は地域によって異なる場合もあった。上記の分析結果を踏まえて、傷病構造及び医療費の変化については、地域単位で、いくつかの操作可能なパラメーターを設定して、それを推計するモデルを作成することが妥当であると考えられた。

F. 健康危険情報 なし

G. 知的財産権の出願 なし

H. 利益相反 なし

