

厚生労働行政推進調査事業費補助金

長寿科学政策研究事業

要介護高齢者等への医療ニーズを把握する指標の開発研究

(21GA2002)

令和4年度 総括研究報告書

研究代表者 松田 晋哉

令和5(2023)年 3月

目次

I. 要約	-----	1
II. 各分析課題の結果		
1. 老人保健施設における医療ニーズの検討	-----	4
2. 慢性期における医療ニーズ調査票の設計	-----	36
付録		
1. 老人保健施設用調査票	-----	56
2. 慢性期 DPC コード体系試案	-----	70

I. 要約

厚生労働行政推進調査事業費補助金(長寿科学政策研究事業)

要介護高齢者等への医療ニーズを把握する指標の開発研究(21GA2002)

研究代表者 松田 晋哉 産業医科大学 医学部 公衆衛生学 教授
研究分担者 村松 圭司 産業医科大学 医学部 公衆衛生学 准教授
研究分担者 藤本 賢治 産業医科大学 産業保健データサイエンスセンター 助教
研究分担者 劉 寧 産業医科大学 医学部 公衆衛生学 助教
研究分担者 松垣竜太郎 産業医科大学 医学部 公衆衛生学 助教
研究分担者 野元 由美 産業医科大学 産業保健学部 広域・発達看護学 講師

【研究要旨】

- A. 研究目的: 高齢化の進展は医療と介護とのニーズを複合化させる。そのため、介護現場では脳血管障害、認知症、筋骨格系疾患のみならず糖尿病、慢性心不全やがんといった多様な疾患への対応が必要となっている。介護老人保健施設や介護医療院における利用者の適切な受入のためには利用者の医療ニーズを的確に把握することが必要である。そこで、本研究では医療・介護のレセプトデータや高齢者の状態・ケアの内容等に関するデータを収集して、老健等における医療ニーズの評価指標の作成を試みる。
- B. 資料及び方法: 本研究では以下の2つの研究を行った。
1. 老人保健施設における医療ニーズの検討: 東日本の1自治体における平成29(2017)年度から30年(2019)度の医療保険と介護保険レセプトを個人単位で連結したデータベースを用いて、2017年度に老人保健施設に入所した者について、以下の分析を行うことでその医療ニーズを検討した。
 - (1) 老人保健施設退所者の医療介護サービスの利用状況に関する検討: 2017年度に老人保健施設を退所した高齢者で、退所月の翌月に入院、入所がなく、また死亡のない者を抽出し、その傷病の状況を医科レセプトから、そして医薬品の処方状況を医科レセプトと調剤レセプトから把握した。さらに、医科レセプト、調剤レセプトを用いて、当該月の医療費の状況を診療医区分ごとに分析した。
 - (2) 所定疾患施設療養費対象患者の退所後の追跡: 2017年度に老人保健施設を退所した利用者を所定疾患施設療養費の対象者とそれ以外に分けて、その後の状況を医科レセプト及び介護レセプトで検討した。具体的には、以下の検討を行った。
 - i 性・年齢階級・要介護度別の所定疾患施設療養費算定率を検討した。
 - ii 主な傷病の有無を入所前及び退所後の医科レセプトから把握し、傷病と所定疾患施設療養費算定の有無との関連を分析した。
 - iii 退所後の死亡の有無を2019年3月まで医科レセプトを追跡して調査した。
 - iv 施設要因との関連を見る目的で、施設別の利用者数、疾患施設療養費算定の割合、入所患者の平均在所日数、要介護4以上の割合を算出した。また、施設類型、部屋類型(個室、個室、多床室)、ユニット型か否か別の疾患施設療養費算定の状況を分析した。

2. 慢性期における医療ニーズ調査票の設計: 上記分析結果を踏まえて、慢性期における医療ニーズを把握するための調査票(β版)の設計を行った。

C. 結果

1. 老人保健施設における医療ニーズの検討

- (1) 老人保健施設退所者の医療介護サービスの利用状況に関する検討: 分析の結果、訪問診療と医療保険による訪問看護が入る病態で医療費が多かかっていることが明らかになった。薬効別医薬品費の分析から、これらの疾患は特掲診療料の施設基準等別表第7号に掲げる疾病等(多発性硬化症、重症筋無力症、スモン、筋萎縮性側索硬化症、脊髄小脳変性症、ハンチントン病など)の難病が多く含まれることが示唆された。また、高額な血液凝固阻止剤の使用を必要とする心房細動も医療費を高める要因として検出された。
- (2) 所定疾患施設療養費対象患者の退所後の追跡: 所定疾患療養費の算定状況の分析では、要介護度がその算定に有意に関連していた。上記の感染症に使用する抗菌薬等の影響は、小さくなく、有病率も勘案すると、現行の所定疾患療養費制度で対応できていると考えられた。ただし、令和2(2020)年から流行が続いている新型コロナウイルス感染症においては、高齢者施設におけるクラスターが大きな問題となっており、施設での対応が求められていることを考えると、重症度を加味した医療ニーズ及びそれに対する介護報酬(あるいは医療報酬)上の評価の再検討が必要である。

2. 医療ニーズを把握するための調査票(β版)の設計

1.の分析結果及び我々のこれまでの研究成果を活用して、主治医意見書の「4. 生活機能とサービスに対する意見」の「(3) 現在あるかまたは今後発生の可能性の高い状態とその対処方針」に記載のある情報を用いたサービスの質評価も踏まえた医療ニーズ調査票(β版)を作成し、またICTを活用して収集するシステムをPC上でモデル的に作成した。

D. 考察

老人保健施設後の要介護高齢者の傷病及び医療介護サービス利用の状況をみると、訪問診療と医療保険による訪問看護が入る病態で医療費が多くかかっていることが明らかとなった。なかでも厚生労働省が定める特掲診療料の施設基準等別表第7号に掲げる疾病等については、医薬品費も高額になることから、老人保健施設における医療ニーズ対応に関して別途配慮がある疾患であると考えられた。また、NOAC/DOACのような心房細動における脳梗塞予防に使われる薬についても検討が必要であることが示唆された。

こうした医療ニーズの経済的評価を質評価とともに行うために、主治医意見書の「4. 生活機能とサービスに対する意見」の「(3) 現在あるかまたは今後発生の可能性の高い状態とその対処方針」に記載のある情報を中核とした医療ニーズ調査票(β版)を作成した。これについては、今後関連団体(全国老人保健施設協会、日本介護医療院協会)の関係者と協議を行い、内容の加筆修正を行う予定である。

E. 結論

医療保険及び介護保険で収集している各種情報(認定調査票、介護保険レセプト、医療保険レセプト、主治医意見書)を用いることで、複数の慢性疾患を持った要介護高齢者の医療ニーズを評価する体系を構築できることを示した。また、この評価票を分析することで、医療ニーズに対応した質評価の評価体系を作成できることも示した。適切な評価を行うためにも、こうした質評価の仕組みの実装が不可欠であると考えられる。

F. 健康危険情報 なし

G. 知的財産権の出願 なし

H. 利益相反 なし

I. 研究発表 なし

II. 各分析課題の結果

1. 老人保健施設における医療ニーズの検討

A. 目的

高齢化の進展は医療と介護とのニーズを複合化させる。そのため、介護現場では脳血管障害、認知症、筋骨格系疾患という要介護状態の原因となる三大疾患以外の傷病への対応、具体的には糖尿病、慢性心不全やがんといった多様な疾患への対応が必要となっている。それだけでなく、入所中には肺炎や尿路感染症といった感染症を発症することがある。現状の介護老人保健施設や介護医療院(以下、老健等)における医療の評価は、喀痰吸引や経管栄養の実施人数が主な評価項目である。喀痰吸引や経管栄養以外で医療ニーズを適切に評価することで介護老人保健施設や介護医療院における適切な受入につながる。そこで、本研究では申請者らのこれまでの研究成果を活用しながら、医療・介護のレセプトデータや高齢者の状態・ケアの内容等に関するデータを収集して、老健等における医療ニーズの評価指標の作成を試みる。

B. 資料及び方法

- (1) 資料: 本分析で用いた資料は東日本の1自治体における2017年度から2019年度の医療保険(国民健康保険及び後期高齢者医療制度)及び介護保険のレセプトである。と被保険者番号、生年月日、年齢、性別などを匿名化したうえで上記のレセプト情報を個人単位で連結するロジックを開発した。このロジックを用いて調査協力自治体側で作成したダミーIDを用いて、データベースを作成し、分析に用いた。
- (2) 方法: 本研究では以下の検討を行った。
 - ① 老人保健施設退所者の医療介護サービスの利用状況に関する検討: 老人保健施設利用者が、医療的には慢性期にあることを考慮すると、退所後の傷病や利用する医療サービス(特に医薬品)の内容を検討することで、老人保健施設入所者の傷病構造を類推することができる。そこで、上記データベースから2017年度に老人保健施設を退所した高齢者で、退所月の翌月に入院、入所がなく、また死亡のない者を抽出し、その傷病の状況を医科レセプトから、そして医薬品の処方状況を医科レセプトと調剤レセプトから把握した。さらに、医科レセプト、調剤レセプトを用いて、当該月の医療費の状況を診療医区分ごとに分析した。表1は分析で用いた診療区分を示したものである。介護保険についても主なサービスの利用状況を介護レセプトから把握するとともに、当該月に介護給費を求めた。医薬品については薬効3桁別に処方されている医薬品の数と給付額を算出し、給付額が特に高いケースをリストアップした。医療費及び介護給費、さらに医療と介護給付費の合計については、その多寡に関連する要因を多変量解析によって検討した。
 - ② 所定疾患施設療養費対象患者の退所後の追跡: 老人保健施設入所者について

は、入所中に肺炎、尿路感染症、抗ウイルス薬を必要とする带状疱疹を発症し、その治療を行った場合には所定疾患施設療養費が支給される仕組みとなっている。こうした医療を必要とした患者が退所後どのような経過をたどるかを検証することは、介護保険における医療の在り方を考える上で参考になると考えられる。そこで本分析では 2017 年度に老人保健施設を退所した利用者を所定疾患施設療養費の対象となった者とならなかった者に分けて、その後の状況を医科レセプト及び介護レセプトで検討した。具体的には、以下の検討を行った。

- i 性別、年齢階級別、要介護度別の所定疾患施設療養費算定率の差を検討した。
- ii 主な傷病の有無を入所前及び退所後の医科レセプトから把握し、傷病と所定疾患施設療養費算定の有無との関連を分析した。
- iii 退所後の死亡の有無を 2019 年 3 月まで医科レセプトを追跡して調査した。
- iv 施設要因との関連を見る目的で、施設別の利用者数、疾患施設療養費算定の割合、入所患者の平均在所日数、要介護 4 以上の割合を算出した。また、施設類型(療養強化型、従来型、在宅強化型、療養型)、部屋類型(個室、准個室、多床室)、ユニット型か否か別の疾患施設療養費算定の状況を分析した。

統計学的分析は SPSS ver.21 (東京 IBM 社)によって行った。

倫理的事項

本研究の実施にあたっては産業医科大学倫理委員会の審査承認を受けた(承認番号: R3-062号)。

表 1 分析で用いた診療区分

データ区分	データ区分の名称	診療行為区分
10	初・再診	診察料等
11	初診	
12	再診	
13	指導	
14	在宅	
20	投薬	処方
21	内服	
22	頓服	
23	外用	
24	調剤	
25	処方	
26	麻毒	
27	調基	
28	投薬その他	
30	注射	注射
31	皮下筋肉内	
32	静脈注	
33	注射その他	
39	薬剤料減点	
40	処置	処置
50	手術	手術
54	麻酔	
60	検査・病理	検査
70	画像診断	画像診断
80	その他	その他
80	調剤手技	
81	調剤基本料	
82	調剤基本料加算	
83	調剤薬学管理料	
84	調剤在宅指導他	
90	入院基本料	入院
92	特定入院料	
97	食事・生活療養	
C0	調剤医薬品・材料	調剤
C1	調剤内服	
C2	調剤内滴	
C3	調剤頓服	
C4	調剤注射	
C5	調剤外用	
C6	調剤浸煎	
C7	調剤湯	
C9	調剤材料	

C. 結果

表 1 老人保健施設退所者における退所月の翌月における医療介護サービスの利用状況(2017年度 要介護1以上 入院・入所なし 外来受診あり N=1,275)

要介護度	対象者	外来	訪問診療	訪問看護(医療)	訪問介護	訪問看護(介護)	福祉機器貸与	通所介護	通所リハ	グループホーム
要介護1	122	9.6%	100.0%	25.4%	13.9%	32.8%	18.0%	36.1%	26.2%	3.3%
要介護2	314	24.6%	100.0%	28.0%	5.7%	39.8%	13.7%	29.9%	33.1%	2.5%
要介護3	330	25.9%	100.0%	31.2%	14.5%	38.8%	18.5%	30.9%	36.7%	3.3%
要介護4	339	26.6%	100.0%	33.6%	12.7%	41.9%	19.8%	33.3%	40.1%	1.5%
要介護5	170	13.3%	100.0%	37.6%	18.2%	34.1%	29.4%	31.8%	34.7%	0.6%
総計	1275		100.0%	31.4%	12.3%	38.7%	19.1%	31.9%	35.5%	2.3%

表 1 は分析対象自治体における 2017 年度の老人保健施設退所者(要介護 1 以上、入院・入所なし)1,275 名の退所月翌月の医療介護サービスの利用状況を要介護度別に見たものである。要介護 4 の者が 26.6%で最も多く、次いで要介護 3 が 25.9%、要介護 2 が 24.6%となっている。抽出条件より外来の利用者は 100%となっている。訪問診療は全体では 31.4%が使用しており、要介護度が高くなるほどその割合が高くなっていった(要介護 5 で 37.6%)。訪問看護は医療保険の者が全体で 12.3%、介護保険の者が 19.1% となっている。いずれも要介護 1 の利用者の割合が要介護 2 よりも高く、以後要介護度が重くなるにつれて割合は高くなっていった(要介護 5 は医療保険で 18.2%、介護保険で 29.4%)。訪問介護は全体で 38.7%で要介護 4 の利用割合が高い。福祉機器貸与は全体で 70.7%で、要介護度が重くなるほど利用率は高くなっていく(ただし、最も割合が高いのは要介護 4 の 79.9%)。通所介護の利用者は全体で 31.9%で、要介護度が重くなるにつれて減少する傾向が観察された(要介護 1: 36.1%、要介護 5: 31.8%)。通所リハビリテーションの利用率は全体で 35.5%で、要介護度の重い者で利用率が高い傾向があった。グループホームは全体で 2.3%であるが、要介護度が重くなるにつれて利用割合は減少していった(要介護 1: 3.3%、要介護 5: 0.6%)。

表 2 老人保健施設退所者における退所月の翌月における主な傷病の状況(2017年度 要介護1以上 入院・入所なし 外来受診あり N=1,275)

要介護度	対象者	糖尿病	認知症	他神経系疾患	眼疾患	高血圧性疾患	虚血性心疾患	心房細動	心不全	脳血管障害	食道、胃および十二指腸の疾患
要介護1	122	35.2%	28.7%	47.5%	20.5%	60.7%	19.7%	9.8%	22.1%	25.4%	52.5%
要介護2	314	35.7%	25.5%	45.5%	22.3%	69.4%	20.1%	10.8%	30.3%	29.3%	59.6%
要介護3	330	37.9%	23.3%	49.7%	23.6%	68.8%	21.2%	10.3%	27.3%	34.5%	57.6%
要介護4	339	33.3%	23.9%	48.1%	22.7%	70.2%	20.1%	13.9%	33.3%	30.4%	54.0%
要介護5	170	34.1%	24.1%	52.4%	14.7%	62.4%	18.2%	18.2%	30.6%	41.8%	55.3%
総計	1,275	35.4%	24.6%	48.4%	21.6%	67.7%	20.1%	12.4%	29.6%	32.2%	56.3%
要介護度	対象者	肝疾患	皮膚疾患	下肢関節障害	脊椎障害	他筋骨格系疾患	骨折	腎不全	尿路感染症	肺炎広義	悪性腫瘍
要介護1	122	13.9%	28.7%	11.5%	19.7%	39.3%	16.4%	4.9%	7.4%	0.8%	19.7%
要介護2	314	10.8%	33.8%	13.4%	22.3%	42.4%	20.1%	7.3%	6.1%	5.4%	13.1%
要介護3	330	10.0%	36.4%	13.3%	17.0%	37.6%	19.7%	6.4%	6.7%	4.5%	15.2%
要介護4	339	12.7%	42.2%	16.5%	22.7%	40.1%	27.1%	9.4%	7.1%	5.3%	12.1%
要介護5	170	11.2%	45.9%	5.3%	8.8%	30.0%	13.5%	4.7%	5.9%	8.8%	13.5%
総計	1,275	11.5%	37.8%	12.9%	19.0%	38.6%	20.6%	7.1%	6.6%	5.2%	14.0%

表 2 は分析対象自治体における 2017 年度の老人保健施設退所者(要介護 1 以上、入院・入所なし)1,275 名の退所月翌月の主な傷病の有病率を要介護度別に見たものである。全体で見ると高血圧性疾患が 67.7%でもっとも高く、次いで食道、胃および十二指腸の疾患 56.3%、他筋骨格系疾患 38.6%、皮膚疾患 37.8%、糖尿病 35.4%、脳血管障害 32.2%、心不全 29.6%、認知症 24.6%となっている。要介護度別にみると、肺炎広義(誤嚥性肺炎とそれ以外の肺炎を合計したもの)は要介護度が重くなるにつれて有病率が高くなっていった(要介護 1 が 0.8%、要介護 5 が 8.8%)。

表 3 老人保健施設退所月の翌月の医療費に関連する要因の回帰分析の結果
(2017年度 要介護1以上 入院・入所なし、外来受診あり N=1,275)

説明変数	単回帰分析				重回帰分析				共線性の統計量	
	回帰係数	回帰係数 95%信頼区間		有意確率	回帰係数	回帰係数 95%信頼区間		有意確率	許容度	VIF
		下限	上限			下限	上限			
(定数)					16059	475	31643	0.043		
性別 (男=0、女=1)	-11,600	-18484	-4716	0.001	-7318	-13654	-983	0.024	0.925	1.081
訪問診療	31,066	24315	37817	<0.001	23507	16878	30136	<0.001	0.858	1.165
訪問看護 (医療保険)	37,707	27973	47442	<0.001	32348	21268	43428	<0.001	0.627	1.594
訪問介護	4,033	-2619	10686	0.234						
訪問看護 (介護保険)	16,478	8231	24724	<0.001	-9521	-18706	-335	0.042	0.634	1.578
福祉機器	5,792	-1321	12905	0.110						
通所介護	-10,919	-17834	-4005	0.002	-5452	-11710	806	0.088	0.955	1.047
通所リハビリテーション	2,296	-4497	9089	0.507						
グループホーム	-5,679	-27540	16182	0.610						
糖尿病	20,105	13403	26806	<0.001	8486	2001	14972	<0.001	0.852	1.174
認知症	10,169	2711	17627	0.008	6014	-808	12836	0.084	0.933	1.071
他神経系疾患	16,560	10139	22981	0.000	8768	2774	14761	0.004	0.910	1.099
眼疾患	17,459	9675	25243	0.000	8741	1612	15870	0.016	0.940	1.064
高血圧性疾患	7,480	552	14408	0.034	834	-5571	7238	0.799	0.912	1.097
虚血性心疾患	15,632	7624	23641	<0.001	5395	-2221	13011	0.165	0.869	1.151
心房細動	20,185	10459	29912	<0.001	12118	3005	21231	0.009	0.896	1.116
心不全	19,219	12208	26230	<0.001	4887	-1984	11758	0.163	0.827	1.209
脳血管障害	4,311	-2658	11281	0.225						
食道・胃および十二指腸の疾患	12,538	6045	19032	<0.001	982	-5265	7228	0.758	0.849	1.178
肝疾患	14,032	3833	24231	0.007	2548	-6781	11877	0.592	0.933	1.071
皮膚疾患	20,039	13463	26614	<0.001	8134	1984	14284	0.010	0.913	1.095
下肢関節障害	5,645	-3934	15225	0.248						
脊椎障害	8,913	711	17115	0.033	3076	-4763	10915	0.442	0.853	1.172
他筋骨格系疾患	17,904	11320	24488	<0.001	10396	3961	16832	0.002	0.831	1.203
骨折	11,742	3795	19690	0.004	6241	-1171	13652	0.099	0.899	1.112
腎不全	62,777	50756	74798	<0.001	50511	39050	61971	<0.001	0.926	1.080
尿路感染症	17,301	4268	30335	0.009	9683	-2029	21396	0.105	0.967	1.034
肺炎広義	13,891	-768	28551	0.063	2718	-10503	15939	0.687	0.957	1.045
悪性腫瘍	13,604	4286	22922	0.004	1672	-6827	10171	0.700	0.939	1.064
要介護2 (対照は要介護1)	6,106	-6226	18437	0.045	5310	-5707	16327	0.345	0.363	2.758
要介護3 (対照は要介護1)	11,958	-293	24208	0.090	7765	-3140	18670	0.163	0.358	2.790
要介護4 (対照は要介護1)	13,449	1268	25630	0.102	6997	-3927	17922	0.209	0.348	2.877
要介護5 (対照は要介護1)	16,110	2382	29838	0.094	11089	-1280	23458	0.079	0.464	2.156
年齢階級75_84歳 (対照は65-74歳)	-2,084	-14399	10230	0.740						
年齢階級85歳以上 (対照は65-74歳)	-8,346	-20344	3652	0.173						
					R ² =0.240					
					Durbin-Watson比=1.95					

表 3 は老人保健施設退所月の翌月の医療費に関連する要因の回帰分析の結果を見たものである。対象は表 1、表 2 と同様、2017 年度のもので要介護 1 以上、入院・入所なし、外来受診ありの 1,275 である。説明変数の候補が多いため、単回帰分析の分析結果をもとに重回帰分析を行っている。重回帰分析の決定係数は 0.240 であった。Durbin-Watson 比は 1.95 で、変数間の自己相関は問題ないと判定した。VIF の値を見ると、変数間の共線性の問題もない。

医療費と有意の正の関連を示したのは訪問診療(回帰係数=23,507; 以下同じ)、医療保険の訪問看護(32,348)、糖尿病(8,486)、パーキンソン氏病などの他神経系疾患(8,768)、眼疾患

(8,741)、心房細動(12,118)、皮膚疾患(8,134)、廃用症候群などの他筋骨格系疾患(10,396)、腎不全(50,511)であった。他方、有意の負の相関を示すものは女性であること(-7,318)、介護保険の訪問看護を受けていること(-9,521)であった。要介護度は有意な説明変数としては検出されなかった。

表 4 老人保健施設退所月の翌月の介護給付費に関連する要因の回帰分析の結果
(2017 年度 要介護 1 以上 入院・入所なし、外来受診あり N=1,275)

説明変数	単回帰分析				重回帰分析					
	回帰係数	95%信頼区間		有意確率	回帰係数	95%信頼区間		有意確率	共線性の統計量	
		下限	上限			下限	上限		許容度	VIF
(定数)										
性別 (男=0、女=1)	-662	-1,870	545	0.282						
訪問診療	-74	-1,298	1,150	0.906						
訪問看護 (医療保険)	1,022	-706	2,750	0.033	-344	-2,486	1,797	0.752	0.645	1.550
訪問介護	-343	-1,510	823	0.564						
訪問看護 (介護保険)	1,838	395	3,281	0.013	1,812	19	3,605	0.048	0.644	1.552
福祉機器	655	-593	1,903	0.303						
通所介護	-314	-1,532	905	0.614						
通所リハビリテーション	756	-431	1,943	0.212						
グループホーム	457	-3,354	4,268	0.814						
糖尿病	844	-344	2,031	0.164						
認知症	-1,757	-3,072	-442	0.009	-1,674	-2,989	-359	0.013	0.995	1.005
他神経系疾患	350	-786	1,487	0.545						
眼疾患	473	-908	1,854	0.502						
高血圧性疾患	278	-937	1,492	0.654						
虚血性心疾患	1,257	-160	2,673	0.082	996	-443	2,435	0.175	0.961	1.041
心房細動	1,370	-353	3,093	0.119						
心不全	136	-1,109	1,381	0.830						
脳血管障害	274	-942	1,489	0.659						
食道_胃および十二指腸の疾患	1,143	0	2,287	0.050	823	-343	1,988	0.166	0.956	1.046
肝疾患	933	-850	2,717	0.305						
皮膚疾患	727	-444	1,898	0.223						
下肢関節障害	-93	-1,786	1,599	0.914						
脊椎障害	507	-1,021	1,313	0.493						
他筋骨格系疾患	146	12,622	97,288	0.806						
骨折	-548	-1,952	855	0.444						
腎不全	492	-1,726	2,710	0.663						
尿路感染症	1,573	-715	3,862	0.178						
肺炎広義	-2,256	-4,818	305	0.084						
悪性腫瘍	-299	-1,934	1,337	0.720						
要介護2 (対照は要介護1)	1,845	-318	4,009	0.095	1,780	-380	3,940	0.106	0.369	2.711
要介護3 (対照は要介護1)	1,785	-363	3,934	0.103	1,632	-508	3,772	0.135	0.364	2.751
要介護4 (対照は要介護1)	2,157	16	4,298	0.048	2,024	-108	4,157	0.063	0.360	2.778
要介護5 (対照は要介護1)	1,958	-449	4,364	0.111	1,681	-721	4,082	0.170	0.479	2.086
年齢階級75-84歳 (対照は65-74歳)	-225	-2,209	1,758	0.824						
年齢階級85歳以上 (対照は65-74歳)	-852	-2,773	1,069	0.385						
					R ² =0.017					
					Durbin-Watson比=1.48					

表 4 は表 3 と同様の対象及び方法で老人保健施設退所月の翌月の介護給付費に関連する要因の回帰分析の結果を見たものである。重回帰分析の決定係数は 0.017 と説明力は低い。Durbin-Watson 比は 1.48 で、変数間の自己相関は問題ないと判定した。VIF の値を見ると、変数間の共線性の問題もない。

医療費と有意の正の関連を示したのは介護保険の訪問看護(回帰係数=1,812; 以下同じ)のみであった。認知症は有意の負の係数(1,674)を示していた。

表 5 老人保健施設退所月の翌月の医療費、介護給付費、医療介護給付費合計の分布の状況
 (2017 年度 要介護 1 以上 入院・入所なし、外来受診あり N=1,275)

費用	四分位の値			平均	標準偏差	最小	最大
	25	50	75				
医療費	13,370	34,447	66,849	48,021	57,935	0	717,715
介護給付額	126,380	202,440	272,880	197,499	103,368	0	761,860
医療介護給付額	167,170	245,991	321,468	245,519	118,996	0	890,780

表 5 は分析対象の高齢者における老人保健施設退所月の翌月の医療費、介護給付費、医療介護給付費合計の分布の状況を見たものである。平均値で見ると、介護給付費が医療費の 4 倍(197,499 円/48,021 円)もかかっていることが注目される。

表 6 老人保健施設退所月の翌月の医療介護サービス及び主な傷病の有病率の状況
(2017年度 要介護1以上 入院・入所なし、外来受診あり N=1,275)

	訪問診療	訪問看護 (医療保険)	訪問介護	糖尿病	他神経系疾患	眼疾患	心房細動	皮膚疾患	他筋骨格系疾患	腎不全	合計
第一四分位まで	15.8%	7.1%	35.0%	29.9%	42.4%	18.0%	9.0%	30.2%	31.5%	4.8%	319
第二四分位まで	17.0%	7.7%	40.4%	24.4%	40.4%	14.7%	8.0%	30.1%	33.7%	3.5%	319
第三四分位まで	33.7%	9.6%	38.5%	36.5%	49.0%	26.9%	15.4%	43.3%	41.7%	8.0%	319
第三四分位以上	60.1%	23.8%	40.5%	49.2%	59.5%	27.7%	17.7%	49.2%	47.3%	12.5%	3181
全体	31.6%	12.0%	38.6%	35.0%	47.8%	21.8%	12.5%	38.2%	38.5%	7.2%	1275
p値 (χ ² 検定)	<0.001	<0.001	0.465	<0.001	<0.001	<0.001	<0.001	<0.001	<0.001	<0.001	

表 6 は老人保健施設退所月の翌月の医療介護サービス及び主な傷病の有病率の状況を医療費の四分位別に見たものである。訪問介護の利用を除いて、いずれも第三四分位よりも大きい区分で割合が高くなっている。なお、傷病の選択は表 3 の重回帰分析の結果に基づいて行った。医療費の高額な区分で、訪問診療の利用割合が 60.1%、医療保険の訪問看護の利用割合が 23.8%とそれ以前の四分位に比べて大きく増加していることが注目される。また、表 3 で医療費に正の関連を示していた傷病のいずれも第三四分位以上で大幅にその有病率が高くなる。

表 7 老人保健施設退所月の翌月における医療費の四分位別にみた診療区分別の医療費の状況
(2017年度 要介護1以上 入院・入所なし、外来受診あり N=1,275)

医療費区分	診察料	院内処方	注射	処置	検査	画像診断	その他	調剤
第一四分位まで	1,143	310	55	63	272	100	593	1,001
(N=311)	標準偏差	1,234	463	470	1,178	536	1,200	2,187
第二四分位まで	7,020	1,153	196	299	2,512	769	3,003	8,584
(N=311)	標準偏差	3,790	786	1,105	3,957	2,377	2,800	6,381
第三四分位まで	13,646	1,251	1,045	508	5,770	2,770	4,878	18,040
(N=312)	標準偏差	5,243	4,423	1,361	6,895	6,199	5,159	11,755
第三四分位以上	45,240	1,287	2,716	9,186	11,359	5,292	8,309	30,781
(N=311)	標準偏差	7,503	11,416	50,496	23,082	10,557	10,720	29,679
合計	16,752	1,000	1,003	2,511	4,977	2,232	4,195	14,599
(N=1,245)	標準偏差	5,001	6,218	25,507	12,891	6,551	6,747	19,719
p値(一元配置分散分析)	<0.001	0.046	<0.001	<0.001	<0.001	<0.001	<0.001	<0.001

表 7 は老人保健施設退所月の翌月における診療区分別(表 1 参照)の医療費の状況を医療費の四分位別に見たものである。院内処方を除いてすべての区分で有意な差が観察された。いずれも第三四分位よりも大きい区分で大幅に医療費が上昇しているが、特に診察料(第 3 四分位まで 13,646 円: 第三四分位以上 45,240 円; 以下同じ)、処置(508 円::9,186 円)、検査(5,770 円:11,359 円)、調剤(18,040 円: 30,781 円)。

表 8 老人保健施設退所月の翌月における医療費の四分位別にみた薬効 3 桁別にみた薬剤費の状況

(2017 年度 要介護 1 以上 入院・入所なし、外来受診あり N=1,275)

医療費区分	112催眠鎮 静剤 抗不 安剤	113抗てん かん剤	114解熱鎮 痛消炎剤	116抗パー キンソン剤	117精神神 経用剤	118総合感 冒剤	119その他 の中樞神 経系用薬	131眼科用 剤	211強心剤	212不整脈 用剤	213利尿剤	214血圧降 下剤	216血管収 縮剤	217血管拡 張剤
第一四分位まで	平均値 24.3	14.3	8.6	12.1	42.2	0.7	48.9	18.9	0.0	19.0	17.1	63.9	0.0	86.5
(N=311)	標準偏差 122.2	106.9	57.9	161.5	316.5	9.1	540.9	170.8	0.0	150.6	110.5	299.8	0.0	314.2
第二四分位まで	平均値 130.0	70.3	137.9	148.3	192.2	1.0	610.9	298.1	3.1	34.8	77.7	667.0	0.0	362.7
(N=311)	標準偏差 403.6	612.7	557.5	1,025.0	839.0	10.9	2,130.0	1,428.9	27.8	175.5	246.1	1,430.6	0.0	701.1
第三四分位まで	平均値 130.3	85.2	475.1	281.3	316.2	1.6	2,469.0	693.9	7.1	154.0	87.3	802.5	3.0	583.5
(N=312)	標準偏差 378.9	808.2	1,458.9	2,409.6	1,248.4	17.5	6,124.6	2,610.5	88.1	780.5	219.2	1,576.6	52.5	879.5
第三四分位以上	平均値 216.7	401.5	795.1	3,575.1	648.0	1.5	3,481.6	1,032.6	23.7	200.5	449.4	885.6	0.0	497.7
(N=311)	標準偏差 567.1	2,910.5	3,101.8	17,997.5	3,528.2	13.8	8,060.0	4,175.2	195.4	1,108.0	4,140.2	1,801.1	0.0	879.5
合計	平均値 125.4	142.7	354.1	1,002.9	299.6	1.2	1,652.4	510.8	8.5	102.0	157.7	605.0	0.7	382.7
(N=1,245)	標準偏差 406.2	1,546.6	1,760.6	9,196.9	1,933.8	13.2	5,354.3	2,590.0	108.3	690.8	2,080.2	1,437.3	26.3	754.1
p値(一元配置分散分析)	<0.001	0.007	<0.001	<0.001	0.001	0.806	<0.001	<0.001	0.031	0.001	0.039	<0.001	0.393	<0.001

表 8 老人保健施設退所月の翌月における医療費の四分位別にみた薬効 3 桁別にみた薬剤費の状況 (続き 1)

(2017 年度 要介護 1 以上 入院・入所なし、外来受診あり N=1,275)

医療費区分	216高脂血症用剤	219その他の循環器 官用薬	222鎮咳剤	223去たん 剤	224鎮咳去 たん剤	225気管支 拡張剤	231止しや 剤 整腸剤	232消化性 潰瘍用剤	233健胃消 化剤	234制酸剤	235下剤,洗 腸剤	236利胆剤	239その他 の消化器 官用薬	243甲状腺 副甲状腺 ホルモン剤
第一四分位まで	平均値	43.9	0.4	5.6	1.3	7.1	1.6	87.3	0.0	34.6	9.5	0.0	2.2	4.2
(N=311)	標準偏差	327.7	6.8	98.9	22.9	125.5	26.7	442.6	0.4	145.8	57.6	0.0	32.4	47.5
第二四分位まで	平均値	248.4	2.7	25.8	4.0	50.0	41.4	641.5	4.3	188.1	160.2	32.8	38.1	11.4
(N=311)	標準偏差	858.3	27.3	152.8	49.1	436.3	171.8	1,303.7	58.1	302.7	813.3	264.1	225.2	75.6
第三四分位まで	平均値	418.0	5.0	43.9	0.0	27.9	74.0	870.3	18.3	226.7	225.1	28.9	125.9	356.6
(N=312)	標準偏差	1,062.4	48.0	214.0	0.0	183.5	264.4	1,419.6	144.1	347.7	989.4	194.6	1,245.1	3,565.5
第三四分位以上	平均値	380.1	8.3	92.2	1.1	229.9	60.2	1,086.8	1.4	264.0	583.1	24.4	144.3	1,514.6
(N=311)	標準偏差	1,328.6	64.4	373.2	14.2	1,820.4	198.2	1,778.1	24.5	357.8	2,739.0	288.3	649.4	10,781.7
合計	平均値	272.7	4.1	41.9	1.6	78.7	44.3	671.6	6.0	178.4	244.4	21.5	77.6	471.3
(N=1,245)	標準偏差	976.5	42.6	235.4	28.0	944.9	188.5	1,379.3	78.9	312.8	1,524.1	218.5	713.2	5,701.3
p値 (一元配置分散分析)		<0.001	0.119	<0.001	0.336	0.012	<0.001	<0.001	0.014	<0.001	<0.001	0.235	0.035	0.002

表 8 老人保健施設退所月の翌月における医療費の四分位別にみた薬効 3 桁別にみた薬剤費の状況 (続き2)
 (2017 年度 要介護 1 以上 入院・入所なし、外来受診あり N=1,275)

医療費区分	244たん白 同化ステロ イド剤	245副腎水 ルモン剤	255痔疾用 剤	259その他 の泌尿生 殖器官及 び肛門用 薬	261外用 殺菌消毒 剤	263化膿性 疾患用剤	264鎮痛鎮 痙収斂消 炎剤	266皮ふ軟 化剤(腐 しよく剤を 含む。)	269その他 の外用 薬	311ビタミン A及びD剤	312ビタミン B1剤	313ビタミン B剤(ビタミ ンB1剤を 除く。)	315ビタミン E剤	316ビタミン K剤
第一四分位まで	0.0	1.2	0.0	26.0	0.0	0.0	36.4	1.1	0.0	43.0	0.0	1.0	0.0	0.0
(N=311)	標準偏差	20.5	0.0	263.8	0.0	0.0	200.4	19.3	0.0	466.4	0.0	17.8	0.0	0.0
第二四分位まで	0.0	5.2	9.7	264.7	0.4	3.3	244.9	3.2	18.8	214.8	1.6	49.6	0.0	5.4
(N=311)	標準偏差	36.3	99.1	1,090.4	6.3	38.7	624.1	26.8	173.3	930.3	27.5	256.1	0.0	95.1
第三四分位まで	0.0	21.1	12.4	920.1	0.5	16.4	346.7	24.8	243.8	316.3	0.0	55.5	0.0	2.0
(N=312)	標準偏差	122.1	104.9	2,928.2	6.7	114.4	743.9	240.6	2,257.3	1,186.8	0.0	341.9	0.0	34.7
第三四分位以上	3.1	20.4	39.5	904.5	2.3	54.4	427.8	15.4	323.1	376.9	1.7	113.5	1.3	4.7
(N=311)	標準偏差	54.3	337.2	3,592.4	34.2	597.2	920.0	112.3	2,688.8	1,191.4	29.9	517.0	22.9	83.4
合計	0.8	12.0	15.4	528.9	0.8	18.5	264.0	11.1	146.4	237.8	0.8	54.9	0.3	3.0
(N=1,245)	標準偏差	27.1	183.6	2,413.3	17.7	304.8	691.2	134.0	1,760.7	995.8	20.3	337.4	11.4	65.5
p値(一元配置分散分析)	0.391	0.004	0.047	<0.001	<0.001	0.100	<0.001	0.093	0.048	<0.001	0.572	0.001	0.391	0.716

表 8 老人保健施設退所月の翌月における医療費の四分位別にみた薬効 3 桁別にみた薬剤費の状況 (続き3)

(2017 年度 要介護 1 以上 入院・入所なし、外来受診あり N=1,275)

医療費区分	317混合ビ タミン剤(ビ タミンA・D 混合製剤を 除く。)	319その他 のビタミン 剤	321カルシ ウム剤	322無機質 製剤	325たん白 アミノ酸製 剤	331血液代 用剤	332止血剤	333血液凝 固阻止剤	339その他 の血液・体 液用薬	391肝臓疾 患用剤	394痛風治 療剤	396糖尿病 用剤	399他に分 類されない 代謝性医 薬品	422代謝拮 抗剤
第一四分位まで	0.0	0.0	0.0	4.6	13.7	0.0	0.7	17.2	32.1	0.0	2.7	28.7	48.9	0.0
(N=311)	0.0	0.0	0.0	40.7	242.4	0.0	11.8	154.6	262.6	0.0	28.2	274.0	441.5	0.0
第二四分位まで	3.1	0.2	0.5	30.1	50.1	6.2	0.0	221.9	475.1	0.0	27.7	356.9	362.0	31.7
(N=311)	34.6	4.0	8.9	142.6	627.1	85.7	0.0	997.5	1,621.1	0.0	187.6	1,405.0	1,380.6	559.7
第三四分位まで	7.2	0.0	20.9	45.6	227.5	8.1	2.1	1,315.7	596.0	0.0	81.9	812.4	797.6	0.0
(N=312)	64.7	0.0	222.1	185.5	1,666.5	78.4	18.7	3,994.4	1,595.3	0.0	352.9	2,671.5	2,231.3	0.0
第三四分位以上	7.4	0.0	18.4	47.8	1,193.8	52.3	20.0	1,838.0	1,015.4	15.2	78.7	1,019.8	1,900.5	74.3
(N=311)	78.3	0.0	171.3	176.5	5,492.1	569.3	177.6	5,187.1	2,716.7	189.3	476.2	2,978.2	9,562.0	1,311.1
合計	4.4	0.1	9.9	32.0	370.9	16.6	5.7	848.1	529.7	3.8	47.8	554.5	776.9	26.5
(N=1,245)	53.7	2.0	140.5	148.8	2,923.9	290.7	89.7	3,392.6	1,808.3	94.7	312.6	2,157.0	5,002.6	712.2
p値(一元配置分散分析)	0.251	0.393	0.113	0.001	<0.001	0.095	0.014	<0.001	<0.001	0.112	0.002	<0.001	<0.001	0.516

表 8 老人保健施設退所月の翌月における医療費の四分位別にみた薬効 3 桁別にみた薬剤費の状況 (続き4)

(2017 年度 要介護 1 以上 入院・入所なし、外来受診あり N=1,275)

医療費区分	429その他の腫瘍用薬	430放射性医薬品	441抗ヒスタミン剤	449その他のアレルギー用薬	520漢方製剤	590その他の生薬及び漢方処方に基づく医薬品	613主としてグラム陽性・陰性菌に作用するもの	614主としてグラム陽性菌・マイコプラズマに作用するもの	615主としてグラム陽性・陰性菌・リケッチア・クラミジアに作用するもの	621サルファ剤	624合成抗菌剤	625抗ウイルス剤	629その他の化学療法剤	712軟膏基剤
	第一四分位まで	0.0	0.0	1.0	17.5	13.4	0.0	3.6	0.0	0.0	0.0	3.9	9.1	0.0
(N=311)	標準偏差	0.0	17.8	196.0	154.3	0.0	45.3	0.0	0.0	0.0	68.4	160.5	0.0	0.0
第二四分位まで	13.1	0.0	5.5	85.5	150.7	0.0	12.2	8.9	3.9	0.0	27.4	9.8	22.4	3.4
(N=311)	標準偏差	232.1	0.0	55.0	625.8	0.0	101.9	94.8	69.7	0.0	245.7	172.4	395.4	41.0
第三四分位まで	38.4	0.0	0.8	151.1	301.0	0.0	47.8	34.0	30.8	32.3	32.2	91.1	317.3	6.4
(N=312)	標準偏差	677.7	0.0	12.1	884.3	0.0	258.4	393.2	520.9	346.8	239.7	1,033.6	1,946.7	45.0
第三四分位以上	315.7	256.6	3.3	243.6	405.6	4.7	70.6	38.9	3.3	4.5	117.0	100.2	421.8	12.6
(N=311)	標準偏差	3,100.6	3,222.7	32.6	1,445.4	82.9	414.6	268.5	42.0	78.8	609.2	1,250.3	2,475.6	78.4
合計	91.7	64.1	2.7	124.4	217.7	1.2	33.5	20.5	9.5	9.2	45.1	52.5	190.3	5.6
(N=1,245)	標準偏差	1,593.4	1,611.9	33.8	917.3	41.4	251.6	243.1	263.8	178.2	353.3	819.6	1,595.4	49.8
p値(一元配置分散分析)	0.040	0.116	0.268	0.001	<0.001	0.391	0.002	0.129	0.433	0.068	<0.001	0.325	0.001	0.013

表 8 は老人保健施設退所月の翌月における医療費の四分位別にみた薬効 3 桁別にみた薬剤費の状況を支援したものである。500 円以上のものに注目して結果を見ると、114 解熱鎮痛消炎剤、116 抗パーキンソン剤、117 精神神経用剤、119 その他の中枢神経系用薬、131 眼科用薬、214 血圧降下剤、217 血管拡張剤、232 消化性潰瘍用剤、235 下剤浣腸剤、243 甲状腺副甲状腺ホルモン剤、259 その他の非尿生殖器官及び肛門用薬、325 たん白アミノ酸製剤、333 血液凝固阻止剤、339 その他の血液・体液用薬、396 糖尿病用剤、339 他に分類されない代謝性医薬品が第 3 四分位より大きい群で高くなっている。また、標準偏差が大きいため、これらの群の中でのばらつきが大きいこともわかる。

表 9 老人保健施設退所月の翌月における訪問診療の有無別に見た要介護度の分布の状況
(2017年度 要介護1以上 入院・入所なし、外来受診あり N=1,275)

	要介護1	要介護2	要介護3	要介護4	要介護5	対象者数
訪問診療 なし	10.4%	25.8%	25.9%	25.7%	12.1%	875
あり	7.8%	22.0%	25.8%	28.5%	16.0%	400
合計	9.6%	24.6%	25.9%	26.6%	13.3%	1,275
p値(χ^2 検定)	0.109					

表 9 は老人保健施設退所月の翌月における訪問診療の有無別に要介護度の分布の状況を見たものである。訪問診療ありの群で若干要介護度が重い傾向があるが、有意差はなかった。

表 10 老人保健施設退所月の翌月における訪問診療の有無別に見た医療介護サービスの利用状況
(2017年度 要介護1以上 入院・入所なし、外来受診あり N=1,275)

	訪問看護・医療	訪問介護	訪問看護	福祉機器	通所介護	通所リハ	GH	対象者数
訪問診療 なし	8.3%	36.8%	15.3%	73.1%	35.1%	40.7%	0.2%	875
あり	21.0%	42.8%	27.3%	65.5%	25.0%	24.0%	6.8%	400
合計	12.3%	38.7%	19.1%	70.7%	31.9%	35.5%	2.3%	1,275
p値(χ^2 検定)	<0.001							<0.001

表 10 は老人保健施設退所月の翌月における訪問診療の有無別に医療介護サービスの利用状況を見たものである。医療保険の訪問看護、訪問介護、介護保険の訪問看護、グループホームはあり群で、福祉機器貸与、通所介護、通所リハビリテーションはなし群で有意に利用率が高くなっている。

表 11 老人保健施設退所月の翌月における訪問診療の有無別に見た主な傷病の有病率
(2017年度 要介護1以上 入院・入所なし、外来受診あり N=1,275)

	糖尿病	認知症	気分障害	他神経系疾患	眼疾患	高血圧性疾患	虚血性心疾患	対象者数
訪問診療 なし	36.1%	19.0%	10.7%	48.1%	20.0%	67.5%	21.7%	875
あり	33.8%	37.0%	11.5%	49.0%	25.0%	68.0%	16.5%	400
合計	35.4%	24.6%	11.0%	48.4%	21.6%	67.7%	20.1%	1,275
p値(χ^2 検定)	0.449	<0.001	0.7	0.809	0.048	0.897	0.035	

	心房細動	心不全	脳血管障害	歯周疾患	食道・胃および 十二指腸の疾患	肝疾患	皮膚疾患	対象者数
訪問診療 なし	12.6%	26.6%	32.5%	12.5%	56.8%	12.1%	32.6%	875
あり	12.0%	36.0%	31.8%	18.0%	55.3%	10.0%	49.3%	400
合計	12.4%	29.6%	32.2%	14.2%	56.3%	11.5%	37.8%	1,275
p値(χ^2 検定)	0.855	0.001	0.846	0.01	0.627	0.298	<0.001	

	下肢関節障害	脊椎障害	他筋骨格系疾患	骨折	腎不全	尿路感染症	肺炎広義	悪性腫瘍	対象者数
訪問診療 なし	12.6%	20.9%	39.2%	21.1%	6.7%	6.4%	4.7%	13.7%	875
あり	13.8%	14.8%	37.3%	19.5%	7.8%	7.0%	6.3%	14.8%	400
合計	12.9%	19.0%	38.6%	20.6%	7.1%	6.6%	5.2%	14.0%	1,275
p値(χ^2 検定)	0.59	0.009	0.535	0.551	0.515	0.689	0.242	0.621	

表 11 は老人保健施設退所月の翌月における訪問診療の有無別に主な傷病の有病率を見たものである。認知症、眼疾患、心不全、歯周疾患、皮膚疾患は訪問診療あり群で、虚血性心疾患、脊椎障害は訪問診療なし群で有意に有病率が高くなっている。

表 12 老人保健施設退所月の翌月におけるグループホーム利用の有無別にみた要介護度の分布の状況

(2017年度 要介護1以上 入院・入所なし、外来受診あり N=1,275)

	要介護1	要介護2	要介護3	要介護4	要介護5	対象者数
グループホーム	なし	24.6%	25.6%	26.8%	13.6%	1,246
	あり	27.6%	37.9%	17.2%	3.4%	29
	合計	24.6%	25.9%	26.6%	13.3%	1,275
p値 (χ ² 検定)	0.242					

表 12 は老人保健施設退所月の翌月におけるグループホーム利用の有無別に要介護度の分布の状況を見たものである。利用ありの群で若干介護度が軽い傾向があるが、有意差はなかった。

表 13 老人保健施設退所月の翌月におけるグループホーム利用の有無別にみた医療介護サービスの利用状況

(2017年度 要介護1以上 入院・入所なし、外来受診あり N=1,275)

	訪問診療	訪問看護_医療	訪問介護	訪問看護	福祉機器	対象者数
グループホーム	なし	12.6%	39.6%	19.5%	72.4%	1,246
	あり	93.1%	0.0%	0.0%	0.0%	29
	合計	31.4%	12.3%	38.7%	19.1%	1,275
p値 (χ ² 検定)	<0.001	0.041	<0.001	0.003	<0.001	

表 13 は老人保健施設退所月の翌月におけるグループホーム利用の有無別に医療介護サービスの利用状況を見たものである。医療保険の訪問看護はあり群で有意に利用率が高くなっている。訪問介護、介護保険の訪問看護、福祉機器はグループホームからの請求に包括されるため、ここでは出していない。

表 14 老人保健施設退所月の翌月におけるグループホーム利用の有無別に見た主な傷病の有病率
(2017年度 要介護1以上 入院・入所なし、外来受診あり N=1,275)

	糖尿病	認知症	気分障害	他神経系疾患	眼疾患	高血圧性疾患	虚血性心疾患	対象者数
グループ ホーム	なし	23.4%	11.1%	48.7%	21.7%	68.1%	20.2%	1,246
	あり	75.9%	6.9%	34.5%	13.8%	48.3%	13.8%	29
	合計	24.6%	11.0%	48.4%	21.6%	67.7%	20.1%	1,275
p値 (χ^2 検定)	0.201	<0.001	0.477	0.129	0.303	0.024	0.393	

	心房細動	心不全	脳血管障害	歯周疾患	食道、胃および 十二指腸の疾患	肝疾患	皮膚疾患	対象者数
グループ ホーム	なし	29.6%	32.7%	13.9%	56.7%	11.6%	37.6%	1,246
	あり	27.6%	13.8%	27.6%	37.9%	6.9%	48.3%	29
	合計	29.6%	32.2%	14.2%	56.3%	11.5%	37.8%	1,275
p値 (χ^2 検定)	0.735	0.818	0.032	0.037	0.043	0.436	0.239	

	下肢関節障害	脊椎障害	他筋骨格系疾患	骨折	腎不全	尿路感染症	肺炎広義	悪性腫瘍	対象者数
グループ ホーム	なし	13.0%	19.3%	20.9%	7.1%	6.6%	5.2%	14.3%	1,246
	あり	10.3%	3.4%	10.3%	6.9%	6.9%	3.4%	3.4%	29
	合計	12.9%	19.0%	20.6%	7.1%	6.6%	5.2%	14.0%	1,275
p値 (χ^2 検定)	0.673	0.031	0.002	0.166	0.972	0.946	0.671	0.097	

表 14 は老人保健施設退所月の翌月におけるグループホーム利用の有無別に主な傷病の有病率を見たものである。認知症、歯周疾患はグループホーム利用群で有意に有病率が高くなっている。他方、脳血管障害、食道、胃及び十二指腸の疾患、脊椎障害、他筋骨格系疾患は訪問診療なし群で有意に有病率が高くなっている。

(2) 所定疾患療養費の算定状況の分析

表 15 年齢階級別にみた老人保健施設入所者における所定疾患療養費の算定状況
(2017 年度 N=13,401)

年齢階級	肺炎	尿路感染症	合計
40-64歳	5.0%	7.3%	219
65-74歳	4.8%	7.4%	947
75-84歳	5.9%	8.0%	3,899
85歳以上	6.6%	9.0%	8,336
全体	6.2%	8.6%	13,401
p値(χ ² 検定)	0.089	0.105	

表 15 は 2017 年度に老人保健施設に入所者した 13,401 人における所定疾患療養費の算定状況を原因疾患別に見たものである。なお、带状疱疹が 2 名いたが、症例数が少ないため分析からは除外している。肺炎、尿路感染症ともに年齢階級が高くなるにつれて算定率が高くなるが、有意差はなかった。

表 16 要介護度別にみた老人保健施設入所者における所定疾患療養費の算定状況
(2017 年度 N=13,401)

要介護度	肺炎	尿路感染症	合計
要介護1	2.1%	2.9%	380
要介護2	3.6%	4.5%	1,611
要介護3	4.4%	6.2%	2,819
要介護4	6.2%	8.5%	4,657
要介護5	8.9%	12.5%	3,934
全体	6.2%	8.6%	13,401
p値(χ ² 検定)	<0.001	<0.001	

表 16 は 2017 年度に老人保健施設に入所者した 13,401 人における所定疾患療養費の算定状況を要介護度別に見たものである。なお、带状疱疹が 2 名いたが、症例数が少ないため分析からは除外している。肺炎、尿路感染症ともに要介護度が高くなるにつれて有意に算定率が高くなっていた(ともに $p < 0.001$, χ^2 検定)。特に尿路感染症は、要介護 5 で 12.5%と高い値になっていることが注目された。

表 17 性別にみた老人保健施設入所者における所定疾患療養費の算定状況
(2017 年度 N=13,401)

性別	肺炎	尿路感染症	合計
男性	8.5%	8.4%	4,320
女性	5.1%	8.7%	9,081
全体	6.2%	8.6%	13,401
p値(χ^2 検定)	<0.001	0.574	

表 17 は 2017 年度に老人保健施設に入所者した 13,401 人における所定疾患療養費の算定状況を性別に見たものである。なお、带状疱疹が 2 名いたが、症例数が少ないため分析からは除外している。尿路感染症では有意な性差は観察されなかったが、肺炎については男性が女性よりも有意に算定率が高くなっている。(p<0.001, χ^2 検定)

表 18 分析対象の自治体に所在する老人保健施設における入所者の所定疾患療養費対象患者の割合と平均入所日数(全数)、入所者における要介護 4 以上の割合
(利用者 40 人以上施設のみ、2017 年度)

事業所 NO	入所者数 (全利用者)	所定疾患療養 費算定あり	平均入所日数 (全利用者)	要介護 4 以上 (全利用者)
1	274	58.8%	221.2	62.4%
2	130	34.6%	269.9	55.4%
3	189	32.3%	204.0	52.9%
4	210	28.6%	172.8	51.4%
5	179	28.5%	187.1	53.6%
6	179	27.4%	213.1	42.5%
7	85	27.1%	187.3	57.6%
8	202	26.7%	183.8	53.0%
9	105	26.7%	207.9	45.7%
10	150	26.0%	225.4	54.7%
11	154	24.7%	188.3	59.1%
12	215	24.2%	245.7	54.0%
13	201	23.9%	212.8	52.2%
14	173	23.7%	180.1	64.2%
15	176	23.3%	179.1	54.0%
16	148	21.6%	222.9	50.7%
17	116	21.6%	241.8	61.2%
18	224	21.4%	239.3	63.4%
19	58	20.7%	229.2	41.4%
20	151	20.5%	164.5	47.7%
21	205	20.5%	163.3	57.1%
22	185	20.0%	168.1	47.6%
23	121	19.0%	192.0	51.2%
24	302	18.9%	161.2	58.9%
25	203	18.2%	232.9	48.8%
26	215	18.1%	183.2	54.4%
27	167	18.0%	214.1	51.5%
28	190	17.4%	201.1	50.0%
29	103	16.5%	258.7	43.7%
30	170	16.5%	232.1	51.2%

31	111	16.2%	253.7	55.9%
32	138	15.9%	215.0	43.5%
33	159	15.1%	196.0	46.5%
34	157	14.6%	263.7	57.3%
35	187	14.4%	231.1	53.5%
36	120	14.2%	221.4	64.2%
37	148	13.5%	195.5	45.3%
38	100	13.0%	237.5	75.0%
39	224	12.9%	163.4	54.5%
40	132	12.9%	243.2	66.7%
41	165	12.7%	179.4	46.1%
42	118	12.7%	206.9	46.6%
43	135	12.6%	221.2	55.6%
44	208	12.5%	143.7	53.8%
45	221	12.2%	161.9	48.9%
46	170	11.8%	233.2	54.7%
47	109	11.0%	227.7	73.4%
48	156	10.9%	180.8	51.3%
49	85	10.6%	249.5	58.8%
50	257	9.3%	187.2	52.1%
51	251	9.2%	184.5	60.2%
52	192	8.9%	151.2	59.4%
53	125	8.8%	251.7	47.2%
54	206	8.7%	219.1	59.2%
55	115	8.7%	218.2	60.0%
56	205	8.3%	170.3	58.5%
57	109	8.3%	238.0	44.0%
58	163	8.0%	198.9	52.1%
59	208	7.7%	183.5	59.1%
60	108	7.4%	130.3	53.7%
61	151	7.3%	160.6	60.3%
62	228	7.0%	189.3	51.3%
63	131	6.9%	292.3	50.4%
64	93	6.5%	162.9	53.8%
65	141	6.4%	242.0	41.1%
66	48	6.3%	136.9	37.5%

67	308	5.8%	146.4	60.1%
68	111	4.5%	219.4	39.6%
69	245	4.5%	151.0	60.8%
70	48	4.2%	159.6	47.9%
71	118	3.4%	252.6	33.9%
72	151	2.6%	159.7	53.0%
73	138	2.2%	214.9	55.1%
74	61	1.6%	124.6	45.9%
75	101	1.0%	254.6	51.5%
76	128	0.8%	250.8	47.7%
77	47	0.0%	219.7	44.7%
78	102	0.0%	178.1	43.1%
79	119	0.0%	236.8	42.9%
80	192	0.0%	194.9	49.5%
81	257	0.0%	148.2	53.3%
82	137	0.0%	202.6	53.3%
83	128	0.0%	238.3	49.2%
84	150	0.0%	214.9	35.3%
85	101	0.0%	230.6	65.3%

表 18 は分析対象の自治体に所在する老人保健施設における入所者の所定疾患療養費対象患者の割合と平均入所日数(全数)、入所者における要介護 4 以上の割合を見たものである。なお、分析は 2017 年度に 40 人以上の利用者があった施設のみを対象とした。所定疾患療養費算定ありの多い順に示している。最も算定率の高い施設は 58.8%で、入所者数が 274 名、平均入所日数が 221.2 日、要介護 4 以上の割合が 62.4%と、要介護度の高い高齢者を多く見ているという特徴がある。

表 19 表 18 の変数間の相関係数
(利用者 40 人以上施設のみ、2017 年度)

		利用者数	所定 疾患率	平均 在所日数	要介護 4 以上割合
利用者数	相関係数	1	0.273	-0.290	0.279
	p 値 (両側)		0.011	0.007	0.010
所定疾患率	相関係数	0.273	1	0.094	0.209
	p 値 (両側)	.011		0.392	0.055
平均在所日数	相関係数	-0.290	0.094	1	-0.16
	p 値 (両側)	0.007	0.392		0.884
要介護 4 以上 割合	相関係数	0.279	0.209	-0.016	1
	p 値 (両側)	0.010	0.055	0.884	

表 19 は表 18 で示した変数間の相関係数を見たものである。所定疾患の算定率は利用者数と有意の正相関を示し($r=0.273$, $p=0.011$)、要介護 4 以上の割合とも有意ではないが正の相関を示している($r=0.209$, $p=0.055$)。また、利用者数の多い施設は平均在所日数と有意の負の相関($r=-0.290$, $p=0.007$)、要介護 4 以上割合と有意の正相関($r=0.279$, $p=0.010$)を示していた。

表 20 主な傷病の有無別にみた老人保健施設入所者における所定疾患療養費の算定状況
(2017 年度 N=13,401)

		肺炎		尿路感染症		人数
		あり	p 値	あり	p 値	
糖尿病	なし	6.9%		9.1%		5,066
	あり	5.8%	0.015	8.3%	0.098	8,335
他神経系疾患	なし	7.4%		8.6%		5,160
	あり	5.5%	<0.001	8.6%	1.000	8,241
歯周疾患	なし	6.9%		8.1%		5,255
	あり	5.8%	0.014	8.9%	0.122	8,146
腎不全	なし	6.4%		8.2%		10,483
	あり	5.4%	0.047	9.9%	0.005	2,918
心不全	なし	6.4%		8.9%		6,298
	あり	6.1%	0.519	8.3%	0.205	7,103
認知症	なし	6.4%		8.0%		7,138
	あり	6.0%	0.298	9.3%	0.009	6,263
悪性腫瘍	なし	6.6%		8.3%		7,267
	あり	5.7%	0.024	8.9%	0.183	6,134
脳血管障害	なし	6.3%		8.3%		5,514
	あり	6.1%	0.586	8.8%	0.259	7,887
貧血	なし	6.7%		8.5%		7,976
	あり	5.4%	0.003	8.6%	0.827	5,425
死亡	なし	6.2%		7.7%		7,686
	あり	6.2%	0.856	9.8%	<0.001	5,715

表 20 は老人保健施設入所前後の医科レセプトで把握した主な傷病の有無別に所定疾患療養費の算定状況を肺炎と尿路感染症に分けてみたものである。肺炎は糖尿病(なし 6.9%: あり 5.8%)、他神経系疾患(なし 7.4%: あり 5.5%)、歯周疾患(なし 6.9%: あり 5.8%)、腎不全(なし 6.4%: あり 5.4%)、悪性腫瘍(なし 6.6%: あり 5.7%)、貧血(なし 6.7%: あり 5.4%)といずれもこれらの傷病のない群で有病率が 5%水準で有意に高くなっていた。他方、尿路感染症は腎不全(なし 8.2%: あり 9.9%)、認知症(なし 8.0%: あり 9.3%)、といずれもこれらの傷病のある群で有病率が 5%水準で有意に高くなっていた。また、退所後の死亡は尿路感染症のあり群で有意に高くなっていた(なし 7.7%: あり 9.8%; $p < 0.001$)。

表 21 施設類型別にみた老人保健施設入所者における所定疾患療養費の算定状況
(2017 年度 N=13,401)

施設類型	肺炎	尿路感染症	人数
1.療養強化型	10.0%	30.0%	10
2.従来型	6.2%	8.5%	10,699
3.在宅強化型	6.4%	8.8%	2,685
4.療養型	0.0%	0.0%	7
合計	6.2%	8.6%	13,401
p 値(χ ² 検定)	0.836	0.084	

表 21 は老人保健施設の施設類型別に入所者の所定疾患療養費の算定状況をみたものである。療養強化型の入所者で尿路感染症による算定が高い傾向があるが、対象者数が少ないため、統計学的に有意ではなかった。従来型と在宅強化型では肺炎、尿路感染症ともに差はない。

表 22 部屋の類型別にみた老人保健施設入所者における所定疾患療養費の算定状況
(2017 年度 N=13,401)

部屋類型	肺炎	尿路感染症	人数
1.個室	6.7%	8.7%	3,005
2.準個室	5.7%	8.0%	175
3.多床室	6.1%	8.6%	10,221
合計	6.2%	8.6%	13,401
p 値(χ ² 検定)	0.408	0.941	

表 22 は対象者が利用した部屋の類型別に入所者の所定疾患療養費の算定状況をみたものである。個室、準個室、多床室の 3 種類間で有意な差は観察されなかった。

表 23 ユニット型か否か別にみた老人保健施設入所者における所定疾患療養費の算定状況
(2017 年度 N=13,401)

ユニット型	肺炎	尿路感染症	人数
ユニット型以外	6.1%	8.7%	11,437
ユニット型	6.6%	7.8%	1,964
合計	6.2%	8.6%	13,401
p 値 (χ^2 検定)	0.480	0.223	

表 23 は対象者がユニット型の居室に入所したか否か別に所定疾患療養費の算定状況をみたものである。ユニット型以外の入所者で尿路感染症による算定が高い傾向があるが、統計学的に有意ではなかった。

D. 考察

本分析では老人保健施設後の要介護高齢者の傷病及び医療介護サービス利用の状況を検討することで、慢性期にある要介護高齢者の医療ニーズの把握を試みた。その結果、訪問診療と医療保険による訪問看護が入る病態で医療費が多くかかっていることが明らかとなった。訪問看護については、要介護認定を受けている者は介護保険による訪問看護が優先される原則になっているが、厚生労働省が定める特掲診療料の施設基準等別表第7号に掲げる疾病等(末期の悪性腫瘍、多発性硬化症、重症筋無力症、スモン、筋萎縮性側索硬化症、脊髄小脳変性症、ハンチントン病、進行性筋ジストロフィー症、パーキンソン病関連疾患、多系統萎縮症、プリオン病、亜急性硬化性全脳炎、ライソゾーム病、副腎白質ジストロフィー、脊髄性筋萎縮症、球脊髄性筋萎縮症、慢性炎症性脱髄性多発神経炎、後天性免疫不全症候群、頸髄損傷、人工呼吸器を使用している状態)については医療保険による訪問看護が優先される。表3の分析結果で他神経系疾患と他筋骨格系疾患が医療費に有意の正の回帰係数を示していた結果はこの特掲診療用の定義と整合的である。表9の薬効別医薬品使用額の分析でも116抗パーキンソン剤、119その他の中枢神経系用薬が、医療費の高い四分位で多く使われていることも整合的である。これらの傷病の医薬品は高額なものが多く、また継続して使用しなければならないため、介護施設における治療に当たっては、介護保険の支払いとは別途考えるべきであろう。

また、心房細動も医療費に有意に関連していたが、薬効別医薬品使用額の分析では心房細動患者における脳梗塞などの発症を予防する効果のある333血液凝固阻止剤の使用が医療費の高い四分位で多く使われていた。近年、心房細動に対する抗不整脈薬の開発が進んでおり、しかもこれらは高額なものが多い。令和2年度老人保健事業推進費等補助金(老人保健健康増進等事業)「介護老人保健施設における薬物治療の考え方に関する調査研究事業」報告書(公益社団法人全国老人保健施設協会)では、NOAC/DOAC(イグザレルト®、エリキュース®、リクシアナ®等)について「処方する薬剤」と回答したのが49.5%(540件)で約半数、「施設では採用はしている(取り扱える)が処方なるべく避けている薬剤」と回答したのが29.4%(321件)であり、この研究ではもっとも使用が避けられている医薬品であった。そして、避けている理由としては「価格が高い」が90.3%(290件)であった。心房細動による脳塞栓は病態が重く、医療コスト及びその後の介護ケアのコストの面でも大きな問題となる。医療介護のトータルのコストへの効果に関する費用対効果分析などを行い、その介護報酬における取扱い方針について改めて検討すべきであろう。

有病率をみると糖尿病(全体で35.4%;以下同じ)、高血圧性疾患(67.7%)、食道、胃および十二指腸の疾患(56.3%)の罹患率が高く、これに対応して396糖尿病用剤、339他に分類されない代謝性医薬品、214血圧降下剤、217血管拡張剤、232消化性潰瘍用剤が医療費として相対的に高くなっている。これらの医薬品については、厚生労働省の高齢者医薬品適正使用検討会における多剤投与の議論で対象となったものであり、「高齢者の医薬品適正使用ガイドライン」において使用にあたっての留意点が示されている。上述の全国老人保健施設協会の報告書では、糖尿病薬については血液検査の結果、降圧薬については血圧の測定結果に基づいて、適宜減薬や医薬

品の変更が行われていることが記述されている。この際、患者や患者家族への説明が課題となることがあることが報告されている。老人保健施設に入所する高齢者の多くが、上記の生活習慣病については長い治療歴があると想定されることから、入所前からお薬手帳などを活用した薬剤師による服薬指導を十分にいき、患者及び家族の薬物治療に対する理解を十分に高めておくことが、老人保健施設における医薬品の適正使用のための前提条件となる。このような環境が整えば、生活習慣病の管理における医薬品の使用については、現在の介護報酬の中で十分対応かのようなものであると考える。

なお、薬効別の医薬品費の分析では感染症に使用する抗菌薬等の影響は、大きいものではなかった。有病率も勘案すると、現行の所定疾患療養費制度で対応できていると考えられる。

所定疾患療養費の算定状況の分析では、要介護度がその算定に有意に関連していた。その算定状況には事業所による大きな差があり、医療ニーズへの対応力に施設間で大きな差があることを示唆している。算定率の高い施設は利用者数が多く、そして利用者数の多い施設では平均在所日数が短くなっていた。すなわち、回転率の高い施設ほど所定疾患の算定率が高くなっているが、算定対象となった高齢者がそのごどのようなサービスを医療しているかについては別途けんとうが必要である。所定疾患療養費の算定対象となっている者の割合が要介護度の高い群でおおいことを踏まえると、算定率の高い施設は、そこで当該高齢者の所定疾患の治療を行うため、所定疾患に罹患した患者を転院させる施設に比較して平均在所日数が長いことを当初仮定したが、分析結果は逆の結果であった。施設類型(療養強化型、従来型、在宅強化型、療養型)では算定率に有意な差は観察されていない。令和 2(2020)年から流行が続いている新型コロナウイルス感染症においては、高齢者施設におけるクラスターが大きな問題となっている。感染の広がりを踏まえて、多くの地域で、中等症までの要介護高齢者を介護施設で治療する事例が増加している。一般救急とのバランスを図るためにも、こうした傷病への対応力を持つことを介護施設も求められていると考える。また、いくつかの施設では、重症化した際の対応をどうするかという ACP 的な取り組みも行っている。所定疾患療養費の今後の在り方を考える上で、今回の新型コロナウイルス感染症の流行は一つの重要な契機になっている。今後、調査票やヒアリングによる詳細な分析が必要であると考えられる。

E. 結論

本分析では老人保健施設後の要介護高齢者の傷病及び医療介護サービス利用の状況を検討することで、慢性期にある要介護高齢者の医療ニーズの把握を試みた。その結果、訪問診療と医療保険による訪問看護が入る病態で医療費が多くかかっていることが明らかとなった。なかでも厚生労働省が定める特掲診療料の施設基準等別表第 7 号に掲げる疾病等については、医薬品費も高額になることから、老人保健施設における医療ニーズ対応に関して別途配慮がある疾患であると考えられた。

また、NOAC/DOACのような心房細動における脳梗塞予防に使われる薬についても検討が必要である。

さらに、新型コロナ感染の流行により、高齢者施設における医療対応力の強化が課題となっている。この要望に応えるためにも、所定疾患療養費の今後の在り方について改めて検討が必要であるとする。

F. 健康危険情報 なし

G. 知的財産権の出願 なし

H. 利益相反 なし

I. 研究発表 なし

2. 慢性期における医療ニーズ調査票の設計

高齢化の進展は医療と介護とのニーズを複合化させる。そのため、介護現場では脳血管障害、認知症、筋骨格系疾患という要介護状態の原因となる三大疾患以外の傷病への対応、具体的には糖尿病、慢性心不全やがんといった多様な疾患への対応が必要となっている。それだけでなく、入所中には肺炎や尿路感染症といった感染症を発症することがある。わが国の介護保険法は、要介護者が「尊厳を保持し、その有する能力に応じ自立した日常生活を営むこと」をその目的としている。要介護 1 以上の要介護高齢者を対象とした我々のこれまでの研究結果では、肺炎や尿路感染症、心不全の増悪、再梗塞といった急性期のイベントが要介護度を悪化させる要因として重要なことが明らかとなっている。また、本研究事業における医療介護レセプトを連結して分析した結果では、こうした医療ニーズの存在が、医療費や介護給付費の増加につながっていることが示唆されている。したがって、介護保険法の目的である自立支援のためには、複数の慢性疾患を持った要介護高齢者に対して上記の医学的イベントを起こさないような予防的ケアマネジメントが必要となる。また、今回の新型コロナウイルス感染症流行における高齢者施設の状況を踏まえれば、施設における医学的な感染予防体制や感染症対応が適切に行われるような仕組みとその経済的評価が必要となる。

現状の介護老人保健施設や介護医療院(以下、老健等)における医療の評価は、喀痰吸引や経管栄養の実施人数が主な評価項目である。上記の問題意識のように喀痰吸引や経管栄養以外で医療ニーズを適切に評価することで介護老人保健施設や介護医療院における適切な受入につながる。

他方、現在、我が国では科学的介護の実践を目指して LIFE(科学的介護情報システム:Long-term care Information system For Evidence)事業が行われている。上記施設における医療ニーズを把握する試みは、LIFE と連動して、質の高い介護の実践を促進するものでなければならない。したがって、介護老人保健施設や介護医療院における医療ニーズを把握する調査票は LIFE 事業で収集している情報と組み合わせて分析されることで、科学的介護の実践に資するものでなければならない。しかし、その多くが 80 歳台後半である要介護高齢者について、単純に死亡しないこと、要介護度が悪化しないことをアウトカムに設定してしまうと、そのようなリスクの高い高齢者の受け入れが阻害されてしまう危険性がある。したがって、医療ニーズの評価指標としては、リスクを調整したものが望ましい。

先行研究において我々は主治医意見書に記載されている情報、特に「4. 生活機能とサービスに対する意見」の「(3) 現在あるかまたは今後発生の可能性の高い状態とその対処方針」にある項目をアウトカム指標として、その発生の予測式を用いて、施設単位での発生期待数(Expected)を計算し、この値で実際の発生数(Observed)を除いた O/E 比で、施設評価を行う仕組みを提案した¹⁾。以下、その概要を説明する。

主治医意見書に記載のある「今後発生が予想される病態」とした。その上で主治医意見書及び認定調査票に記載のある傷病名、現在行われている特別な医療、要介護度、年齢(60 歳未満、60-69 才、70-79 才、80-89 才、90 歳以上)、NYHA 分類、Hugh-Jones 分類と「今後発生が予

想される病態」との関連を検討した(χ^2 検定及び正確確率)(変数の詳細は付録 1 を参照)。症例数が少ないため有意確率 10%未満のものを関連する指標と考え、「今後発生が予想される病態」ごとに関連要因を整理した。なお、傷病名については平成28年度老人保健事業推進費等補助金(老人保健健康増進等事業分)事業「慢性期医療における DPC 分類の活用に関する研究事業」で開発した慢性期 DPC(CDPC)の上 4 桁(病名に相当)を用いている(CDPCについては付録 2 を参照)。

表 24 は個別変数の分析結果をまとめたものである。主治医意見書で把握されている各「今後起こる可能性のある病態」に関連する医療行為及び傷病名を整理している。症例数が少ないため有意確率 0.10 未満のものを示している。なお、傷病名については平成28年度老人保健事業推進費等補助金(老人保健健康増進等事業分)事業「慢性期医療における DPC 分類の活用に関する研究事業」で開発した慢性期 DPC(CDPC)の上 4 桁(病名に相当)を用いている(CDPCについては付録 2 を参照)。

「今後発生が予想される病態」の各項目について、表 24 で関連があると評価された要因を変数として「今後発生が予想される病態」の発生を症例ごとに判別分析(stepwise 法)によって予想した。その上で観察された「今後発生が予想される病態」との比(O/E 比)を施設単位で求め、質指標として可視化することを試みた。表 25 は「今後発生が考えられる病態」の施設別の O/E 比を示したものである。このように整理することで図 1 から図 14 のように各評価横目の施設別の比較、あるいは各施設の評価項目の概要を可視化することが可能となる。

表 24 今後発生が考えられる病態と関連する要因の分析結果のまとめ

	5種	血糖	肺脈注射	中心静脈 栄養	透析	ストーマ	酸素療法	レスピレー ター	昇圧剤の 投与	心マッ サージ	手術	モニター測 定	喀痰吸引	ネブライ ザー	胃腸等	輸血	インフルエ ンザ	肺炎球菌	要介護度 CD	NYHA心 機能分類	HughJon es分類	年齢階層	
今後 がん等による疼痛																							
今後 その他			**				*		*				**	**	**				**	+	**		*
今後 低栄養	+		*				+		+				*	**	**				**		**		
今後 尿失禁									*				**	**	**				**		**		+
今後 徘徊			**				*		*				**	**	*			+	**	*	**		**
今後 心肺機能の低下	**		**						*				**	**	*				**	*	**		**
今後 意識低下									*				**	**	*				**	*	**		**
今後 摂食嚥下機能低下			**				*		*				**	**	*				**	*	**		**
今後 易感染性			**				*		*				**	**	*				**	*	**		**
今後 発熱			**				*		*				**	**	*				**	*	**		**
今後 移動能力の低下	**		**				+		*				**	**	*				*	*	**		*
今後 脱水			**				+		*				**	**	*				*	*	**		*
今後 褥瘡	**		*						*				**	**	*				*	*	**		*
今後 転倒骨折	**		*						**				**	**	*				*	*	**		*
今後 閉じこもり	**		**						+				**	**	+			*			**		**
今後 がん等による疼痛	CG01	CF01	CG01	CG02	CH01	CI01	CI02	CI03	CI04	CI05	CJ01	CJ02	CJ04	CK01	CK02	CM01	CM02	CM04	CN01	CN03	CS01		
今後 その他																							
今後 低栄養	*		**						*		*	**		+				+			**		**
今後 尿失禁			**				*		*		*	*									+		*
今後 徘徊	*		**			**	**	**	*		*	**	*						*	*	*		+
今後 心肺機能の低下			**			+	*	**	*		*	+	*	**		+	+		*	*	*		*
今後 意識低下			**		+	*	*	*	*		*	**	*	**					*	*	*		*
今後 摂食嚥下機能低下			**				+		*		+	**	*	**					*	*	*		*
今後 易感染性	**		*				*		*		*	+	*	**					*	*	*		*
今後 発熱	**		**				+		*		+	**	*	**					*	*	*		*
今後 移動能力の低下	*		*			+	*		*		*	+	*	**				*	*	*	*		*
今後 脱水	*		*		+	+	*	+	*		+	**	*	**					*	*	*		*
今後 褥瘡			**			**	*	*	*		*	**	*	**					*	*	*		*
今後 転倒骨折		*	*			**	*	*	*		*	*	*	**			+		*	*	*		*
今後 閉じこもり			*			**	*	*	*		*	*	*	**					*	*	*		*

***: p<0.01, *: p<0.05, +: p<0.10 (χ²検定あるいは正確率)

表 25「今後発生が考えられる病態」の施設別の O/E 比

施設連番	褥瘡	転倒骨折	低栄養	尿失禁	徘徊	心肺機能の低下	意欲低下	摂食嚥下機能低下	発熱	移動能力の低下	脱水	閉じこもり	易感染性
1	1.60	0.88	0.67	2.83	0.36	1.00	1.33	1.00	1.00	1.71	0.75	0.50	1.67
2	1.11	1.33	1.08	1.73	0.55	1.89	1.36	2.14	1.55	1.54	1.75	0.57	2.00
3	3.00	0.76	1.54	1.82		2.50	1.67		2.11	1.25	1.82		5.00
4	1.57	1.30	0.91	1.09	0.40	1.10	0.75	1.40	1.57	1.44	0.90	0.00	0.67
5	0.75	0.53	0.17	3.17	0.50	2.00	0.80	0.55	0.63	1.80	0.00	0.00	
6	1.33	1.33	1.25	2.22		1.11	2.00	1.00	1.43	1.27	1.54	1.00	2.22
7	1.00	0.89	0.57	2.14	0.33	0.25	5.33	0.75	0.00	0.83	2.14	5.00	
8	0.33	1.07	1.63	2.50	0.75	1.17	1.33	2.00	1.64	1.46	1.18	0.25	1.20
9	0.60	0.79	0.50	1.89	0.25	1.11	1.63	2.67	0.75	1.58	0.88	1.75	2.00
10	1.60	1.90	1.20	1.73	0.36	1.19	2.57	1.55	1.36	3.33	1.67	1.33	2.80
11	1.83	1.00	1.13	2.43	0.00	0.88	4.67	1.83	0.63	2.57	1.00	1.00	
12	3.83	1.15	3.25	3.57	0.81	3.00	3.86	9.00	2.89	1.86	3.71	1.00	8.67
13	1.46	1.06	1.19	1.25		2.00	1.29		1.12	0.94	1.43		9.00
14	2.60	1.07	0.50	1.30	0.20	1.11	1.86	8.00	0.80	1.36	1.20	0.17	0.25
15	0.86	1.30	0.67	0.50	0.42	1.00	1.25	1.25	0.83	1.75	0.20	0.25	0.00
16		0.67	1.50	2.25	0.00	0.00	0.75	2.50	0.00	1.17	1.22		0.00
17	1.00	1.24	0.55	2.11	0.36	1.20	2.10	2.00	0.56	1.26	1.25	0.73	1.00
18	0.86	1.00	1.57	2.60	0.30	0.91	1.50	3.00	0.89	1.07	1.20	0.00	2.00
19	2.17	1.36	0.82	2.11	1.00	0.70	1.63	1.00	2.13	1.67	1.22	3.00	5.50
20	1.25	0.79	1.14	2.00	0.64	1.60	1.38	1.11	1.00	1.83	0.43	0.33	0.14
21	0.78	1.09	0.40	0.86	1.00	1.11	2.00	1.00	1.38	1.29	0.75	2.67	1.00
22	0.67	1.13	1.55	1.89	0.50	0.56	0.63	1.14	0.00	0.93	0.56	1.00	0.00
23	1.38	0.55	1.07	1.07		0.00	0.80	1.00	1.10	0.77	0.64		0.22
24	1.20	1.00	1.08	1.73	0.14	1.00	1.75	2.67	1.55	1.38	1.00	1.00	2.40
25	1.25	1.07	1.33	1.67	0.33	1.88	2.75	1.20	1.09	1.00	0.91	4.00	2.25
26	1.00	1.14	1.06	1.18	1.50	0.45	3.00	2.00	1.82	1.46	1.00		4.00
27	3.00	1.00	0.50	10.00	0.38	1.50	1.40	0.67	1.50	1.36		0.57	
28	2.50	1.25	1.30	1.56		1.60	2.67	1.50	1.11	1.33	1.00	4.00	6.00
29	1.64	1.92	1.06	1.53	0.00	1.75	1.06	2.00	1.00	1.85	1.46	0.64	1.44
30	1.18	4.00	1.11	1.18	0.25	1.19	2.33	1.18	1.20	1.67	0.88	1.11	1.00
31	2.13	1.42	1.91	2.38	2.33	1.91	2.57	4.50	3.33	1.42	2.00	2.75	7.00

図1 施設別にみた褥瘡発生のO/E比



図2 施設別にみた転倒骨折発生のO/E比



図3 施設別にみた低栄養発生のO/E比

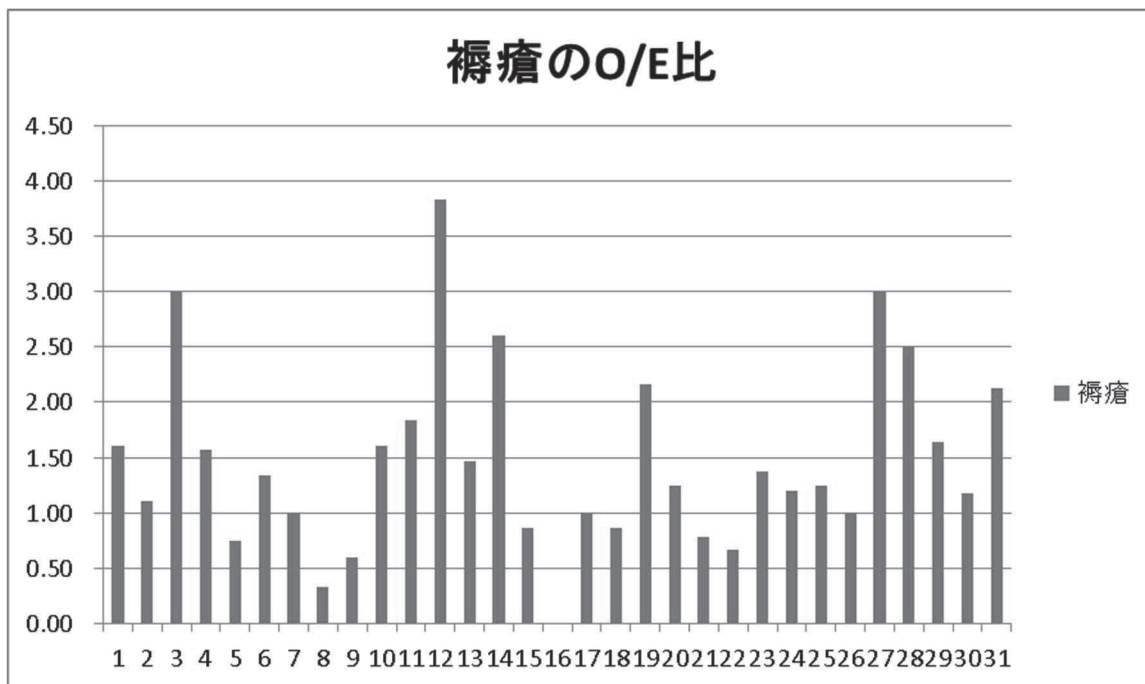

図4 施設別にみた尿失禁発生のO/E比

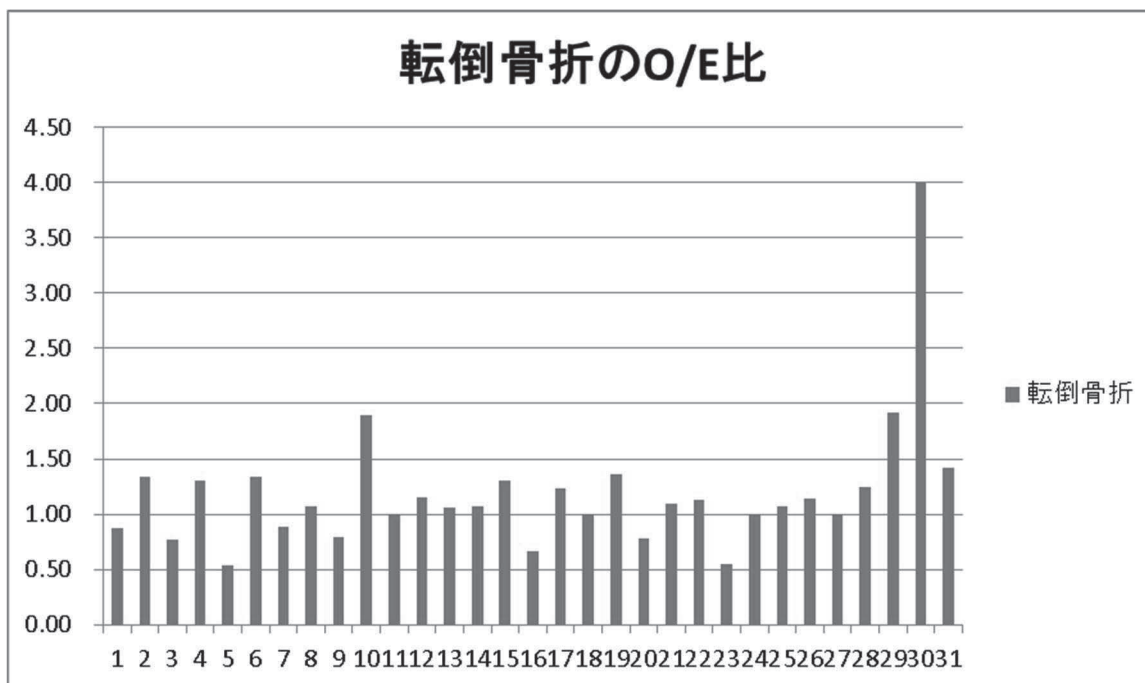

図 5 施設別にみた徘徊発生の O/E 比

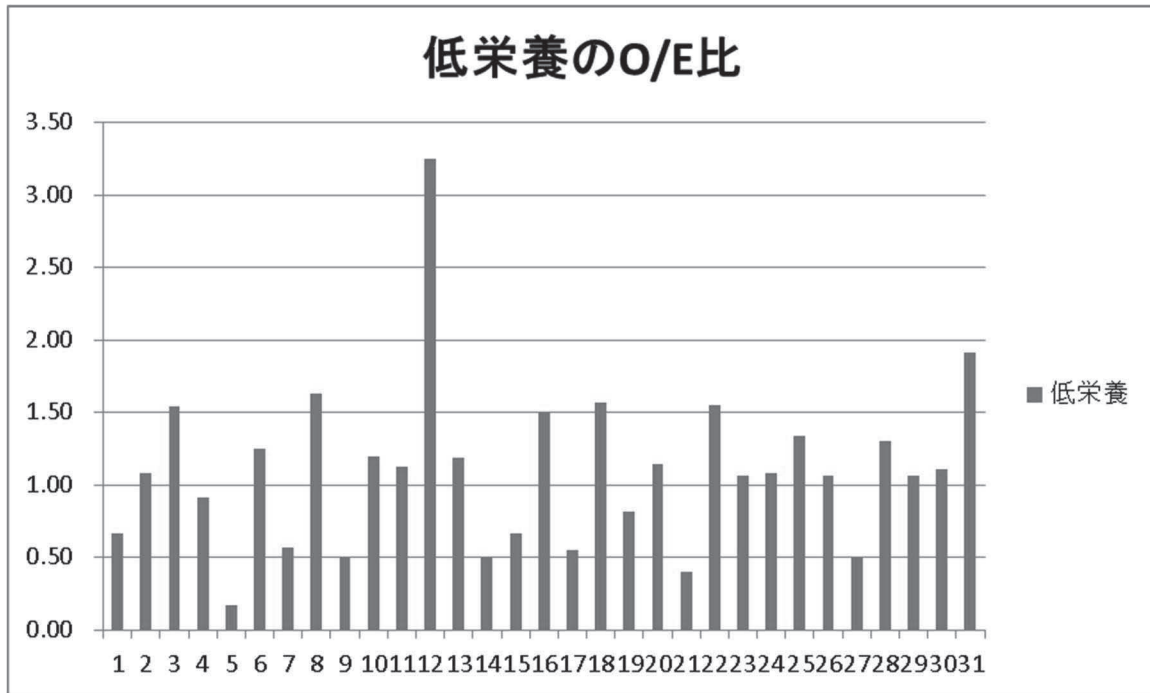

図 6 施設別にみた心肺機能の低下発生の O/E 比

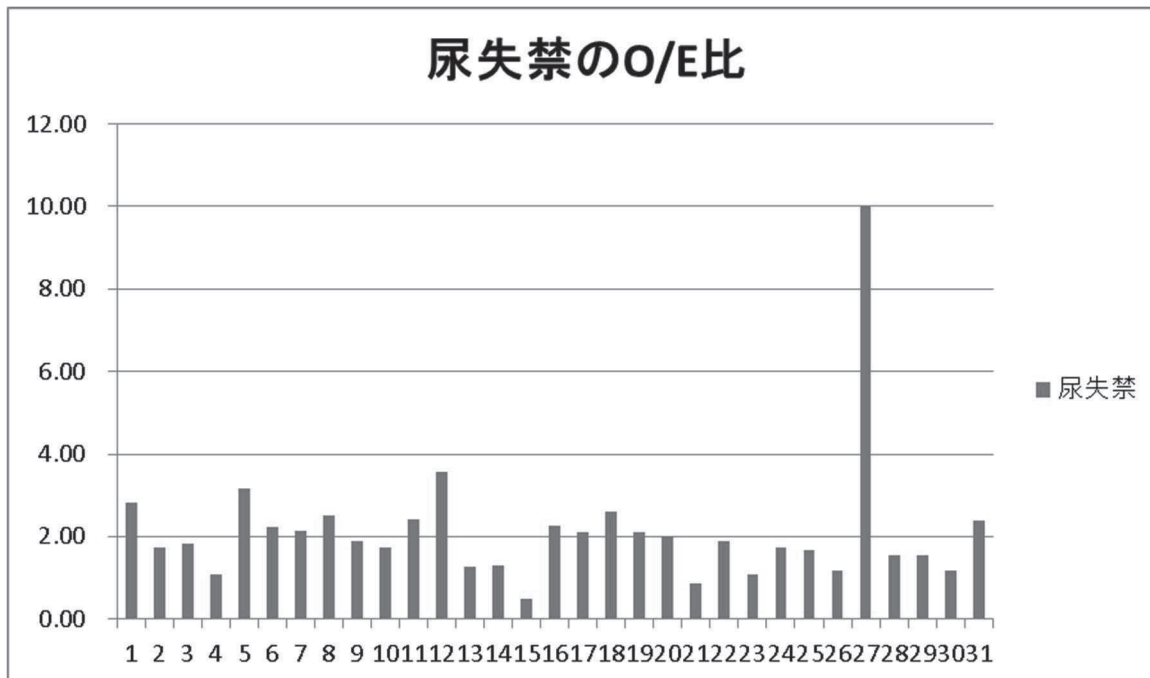

図7 施設別にみた意欲の低下発生のO/E比

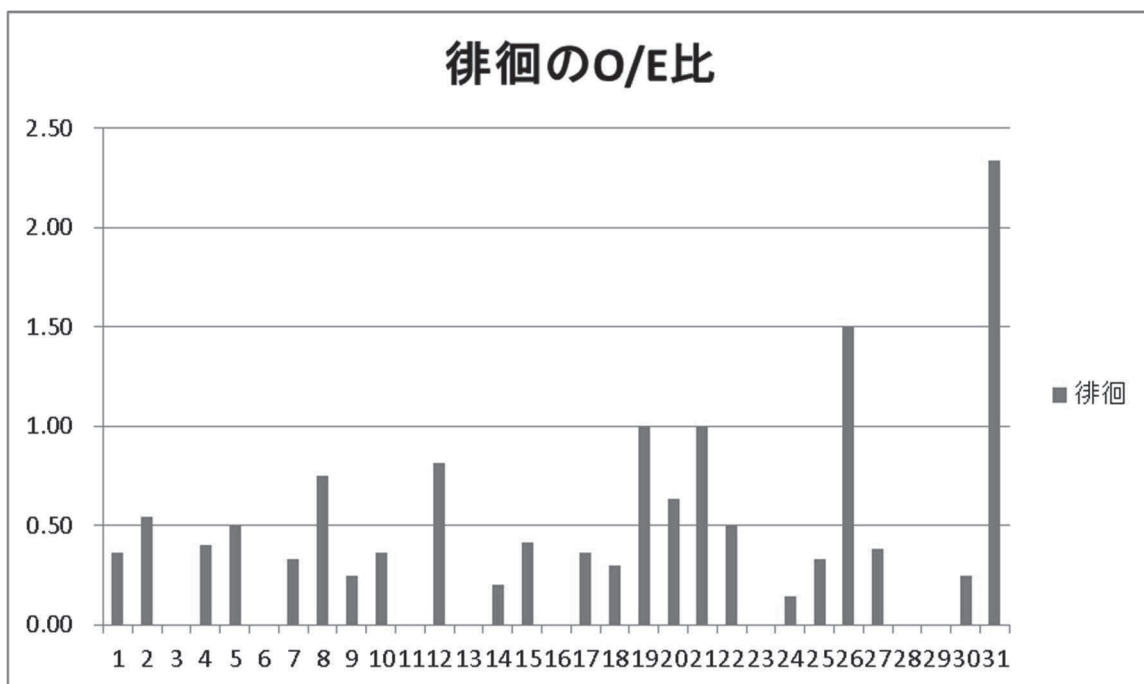

図8 施設別にみた摂食嚥下機能低下発生のO/E比

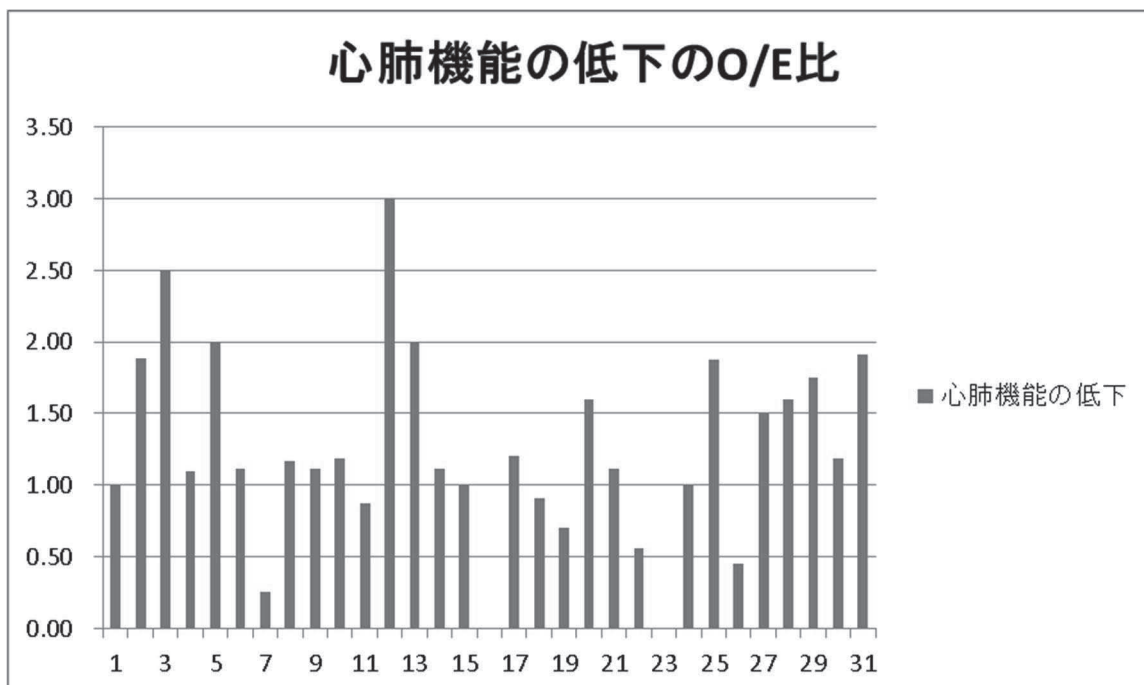

図9 施設別にみた発熱発生のO/E比

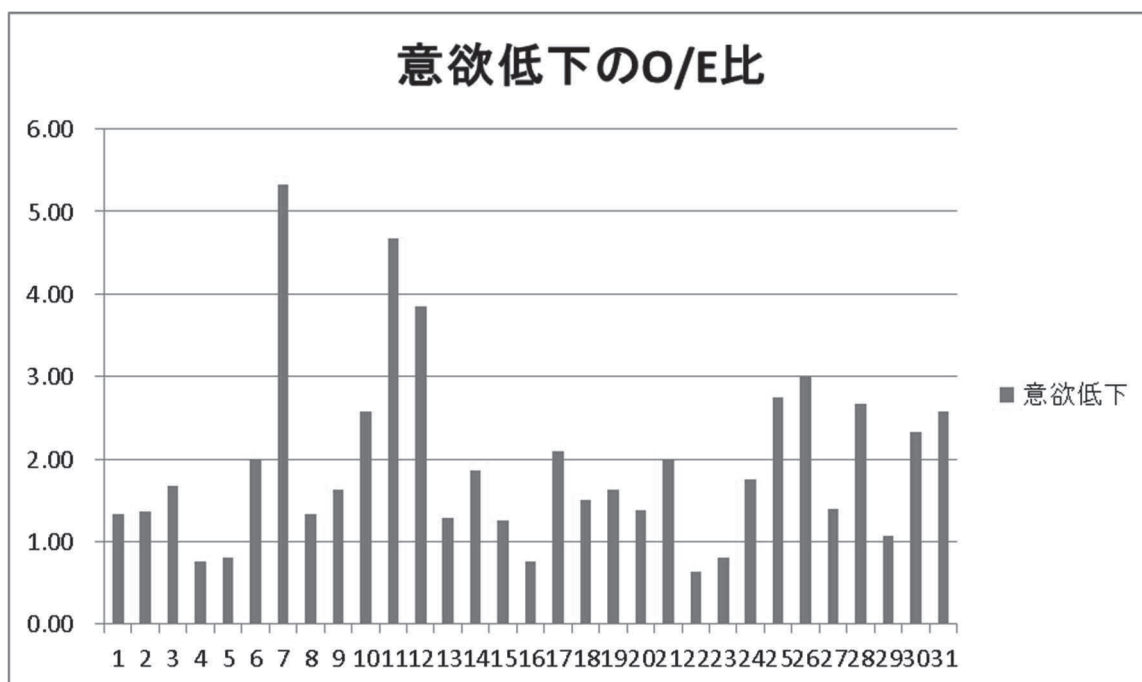

図10 施設別にみた移動能力低下発生のO/E比

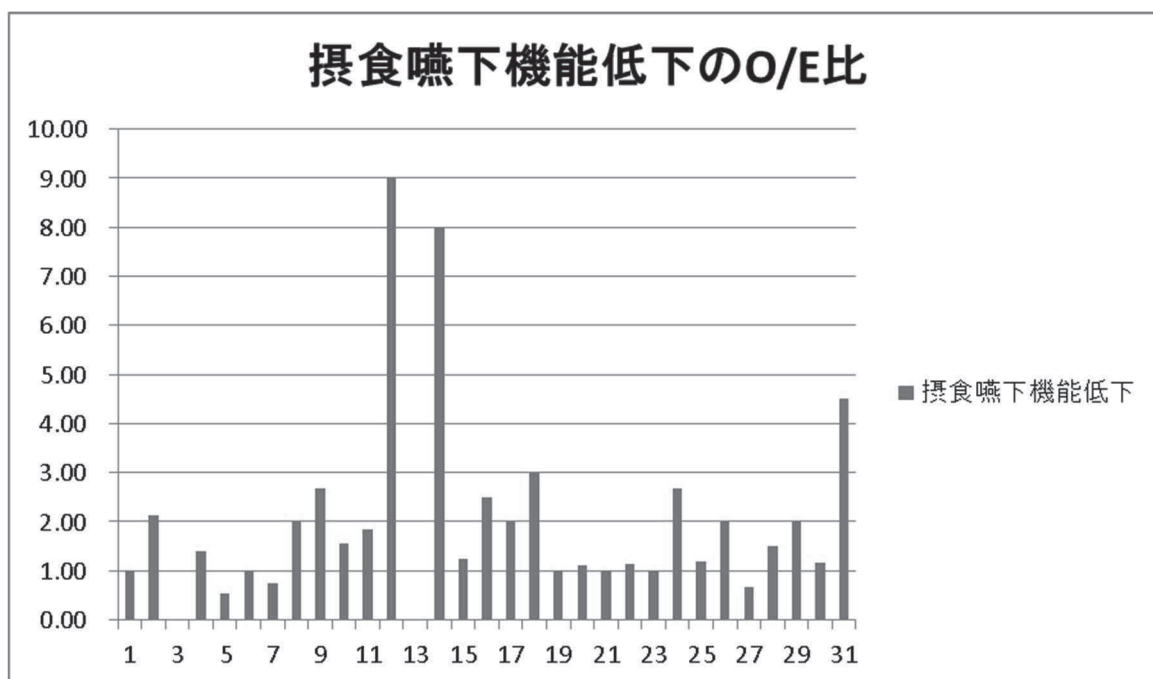

図 11 施設別にみた脱水発生 の O/E 比

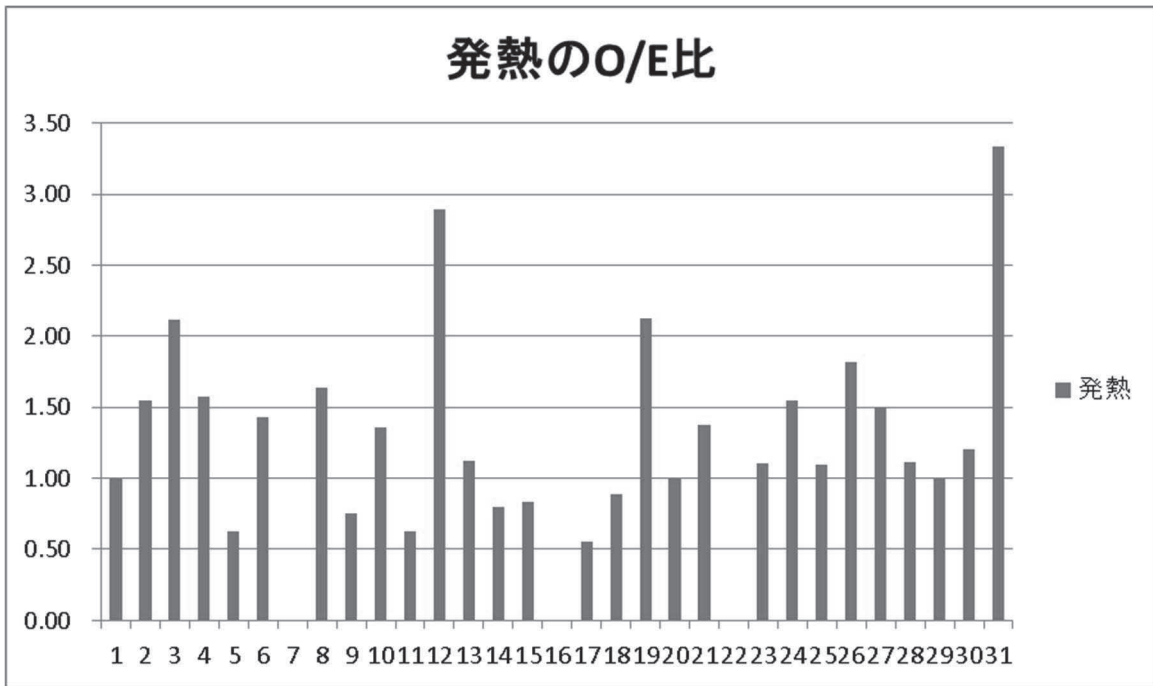

図 12 施設別にみた閉じこもり発生 の O/E 比

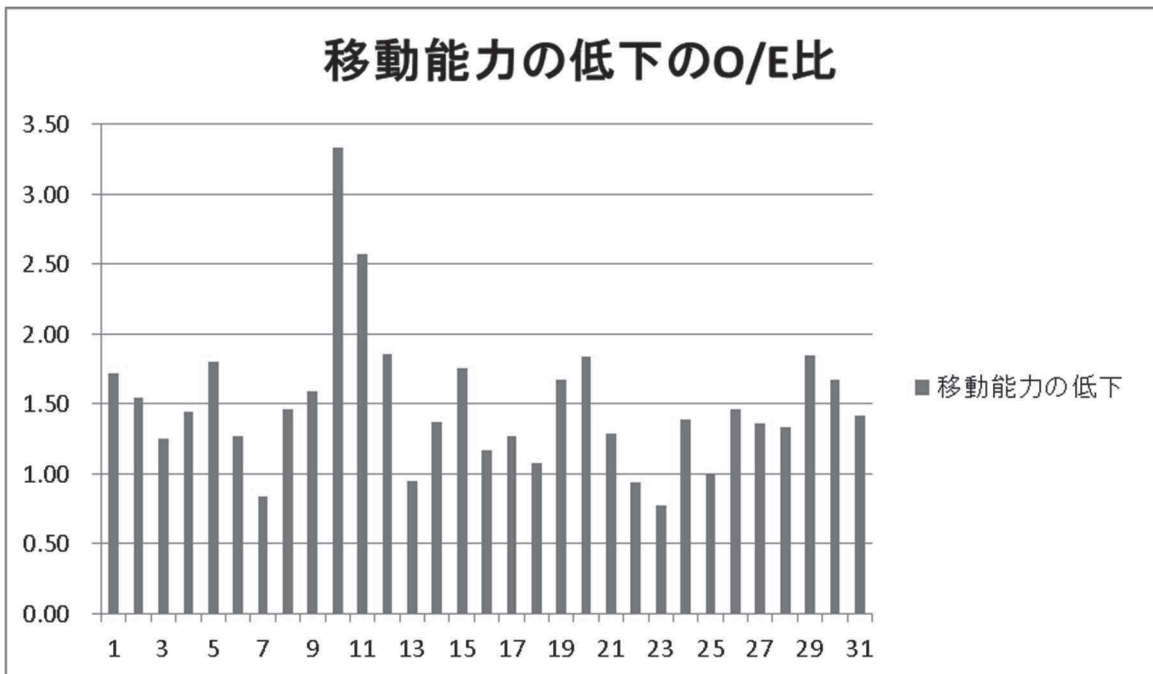

図 13 施設別にみた易感染性発生の O/E 比

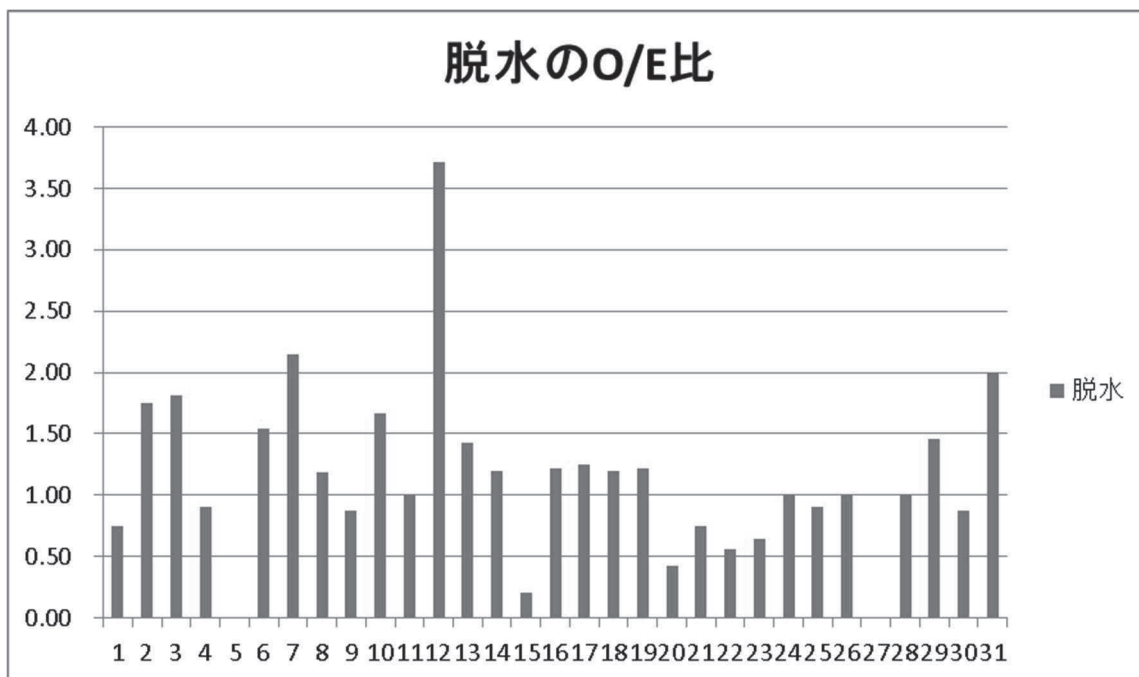

図 14 各指標の O/E 比のスパイダーグラフ(施設 1)

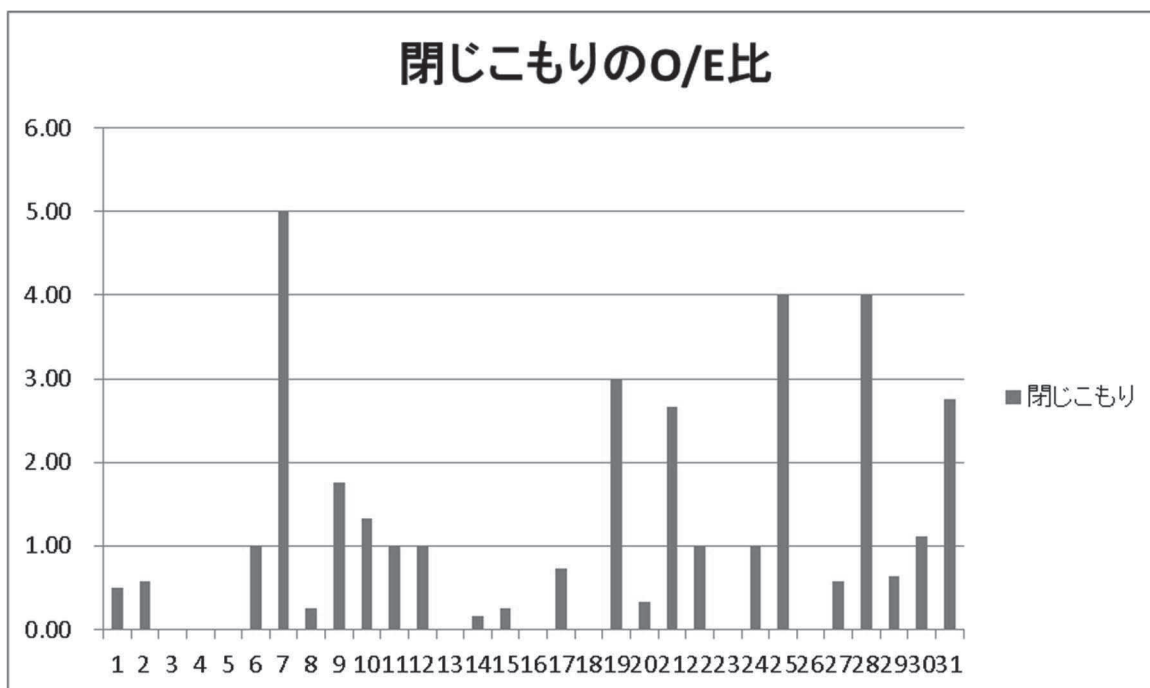

(2) 主治医意見書をベースとした慢性期の要介護高齢者の医療ニーズに関する医師意見書案

慢性期の要介護高齢者の医療ニーズに関する医師意見書

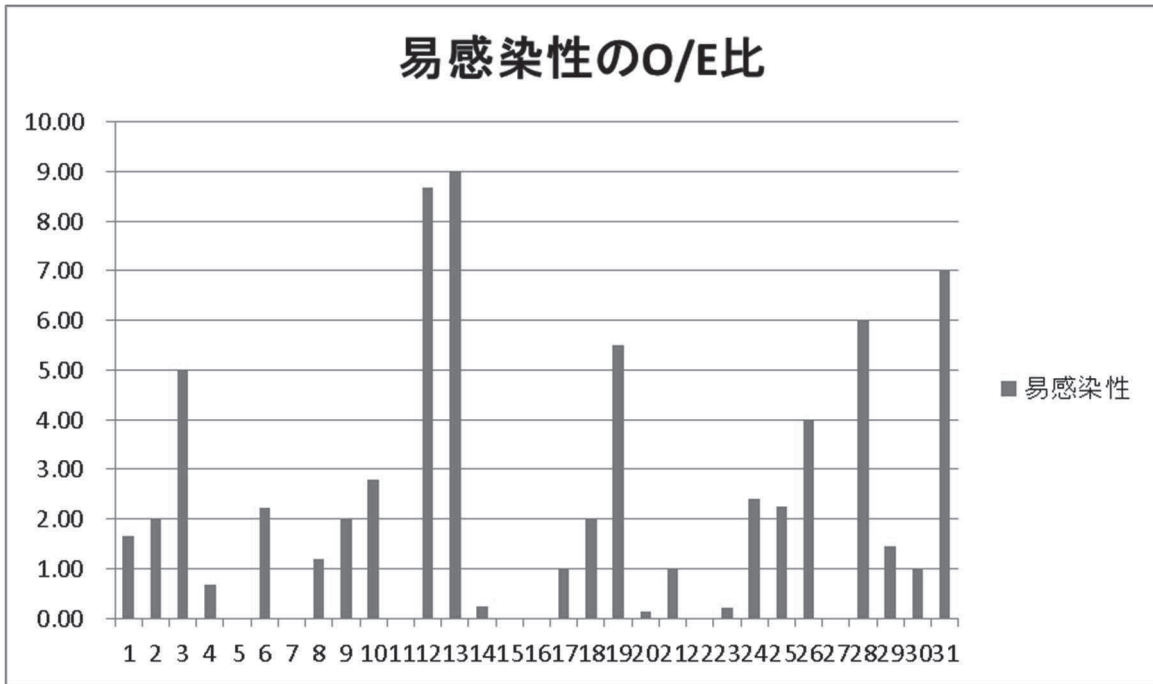
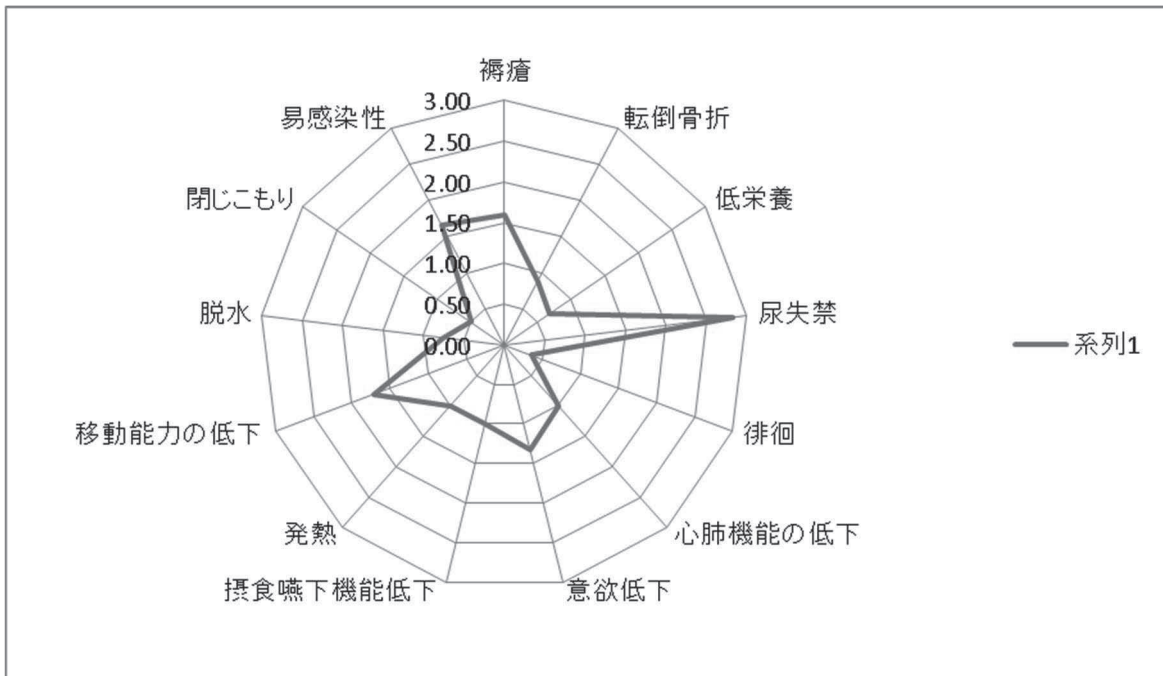
記入日 令和 年 月 日

申請者	(ふりがな)	男 ・ 女	保険者番号	
			被保険者番号	
	明・大・昭 年 月 日生(歳)			
上記の申請者に関する意見は以下の通りです。 主治医として、本意見書が介護サービス計画作成に利用されることに <input type="checkbox"/> 同意する。 <input type="checkbox"/> 同意しない。 医師氏名 _____ 施設名 _____ 電話 () _____ 事業所番号 _____ FAX () _____				
(1) 診察日	令和 年 月 日			
(2) 入所年月日	<input type="checkbox"/> 昭和 <input type="checkbox"/> 平成 <input type="checkbox"/> 令和 年 月 日			
(3) 要介護度	<input type="checkbox"/> 要支援 1 <input type="checkbox"/> 要支援 2 <input type="checkbox"/> 要介護 1 <input type="checkbox"/> 要介護 2 <input type="checkbox"/> 要介護 3 <input type="checkbox"/> 要介護 4 <input type="checkbox"/> 要介護 5			

1. 傷病に関する意見

(1) 診断名及び ICD (特定疾病または生活機能低下の直接の原因となっている傷病名を記入) 及び発症年月日 1. _____ () 発症年月日 (昭和・平成・令和 年 月 日頃) 2. _____ () 発症年月日 (昭和・平成・令和 年 月 日頃) 3. _____ () 発症年月日 (昭和・平成・令和 年 月 日頃)
(2) 症状としての安定性 <input type="checkbox"/> 安定 <input type="checkbox"/> 不安定 <input type="checkbox"/> 不明 (「不安定」とした場合、具体的な状況を記入)
(3) 現在治療中及びケアにあたって留意すべき疾病 <input type="checkbox"/> 高血圧 <input type="checkbox"/> 糖尿病 <input type="checkbox"/> 血中脂質異常 <input type="checkbox"/> 認知症 <input type="checkbox"/> 気分障害 <input type="checkbox"/> 他精神疾患 <input type="checkbox"/> 虚血性心疾患 <input type="checkbox"/> 心房細動 <input type="checkbox"/> 心不全 <input type="checkbox"/> 呼吸不全 <input type="checkbox"/> 脳血管障害 <input type="checkbox"/> 褥瘡 <input type="checkbox"/> 下肢血管障害 <input type="checkbox"/> 脊椎障害 <input type="checkbox"/> 上下肢廃用症候群 <input type="checkbox"/> 骨折 <input type="checkbox"/> 腎不全 <input type="checkbox"/> 肺炎(誤嚥性以外) <input type="checkbox"/> 誤嚥性肺炎 <input type="checkbox"/> 悪性腫瘍 <input type="checkbox"/> 多発性硬化症 <input type="checkbox"/> パーキンソン関連疾患 <input type="checkbox"/> 筋萎縮性側索硬化症 <input type="checkbox"/> 脊椎損傷 <input type="checkbox"/> 脱水 <input type="checkbox"/> 消化管出血 <input type="checkbox"/> 感染性胃腸炎
(4) 生活機能低下の直接の原因となっている傷病または特定疾病の経過及び投薬内容を含む治療内容 (最近(概ね6ヶ月以内)介護に影響のあったもの 及び 特定疾病についてはその診断の根拠等について記入)
(5) 過去1ヶ月における感染症への罹患状況 <input type="checkbox"/> 感染性腸炎 発症年月日(令和 年 月 日頃) <input type="checkbox"/> 治癒 <input type="checkbox"/> 治療中 <input type="checkbox"/> インフルエンザ 発症年月日(令和 年 月 日頃) <input type="checkbox"/> 治癒 <input type="checkbox"/> 治療中 <input type="checkbox"/> 新型コロナウイルス 発症年月日(令和 年 月 日頃) <input type="checkbox"/> 治癒 <input type="checkbox"/> 治療中

その他 () 発症年月日 (令和 年 月 日頃) 治癒 治療中

2. 特別な医療 (過去14日間以内に受けた医療のすべてにチェック) コードは看護実践用語標準マスター<看護行為編 Ver3.6>使用

<u>処置内容</u>	点滴の管理(<input type="checkbox"/> D132;輸液ルート, <input type="checkbox"/> D441;抹消静脈カテーテル) <input type="checkbox"/> 中心静脈栄養(D440; 中心静脈カテーテル) <input type="checkbox"/> 透析(C152;透析管理の指導) <input type="checkbox"/> ストーマの処置(C145;ストーマ管理の指導) <input type="checkbox"/> 酸素療法(D114;酸素療法) <input type="checkbox"/> レスピレーター(D273;呼吸器作動状態の確認) <input type="checkbox"/> 気管切開の処置(D546;気管カニューレ) <input type="checkbox"/> 疼痛の看護(C64;疼痛緩和) <input type="checkbox"/> 経管栄養(C024;経管栄養) <input type="checkbox"/> 5種以上の薬剤の投与 <input type="checkbox"/> 血糖測定・インスリン注射 <input type="checkbox"/> 静脈注射 <input type="checkbox"/> ストーマの管理 <input type="checkbox"/> 疼痛の管理(麻薬なし) <input type="checkbox"/> 疼痛の管理(麻薬利用) <input type="checkbox"/> 昇圧剤の投与 <input type="checkbox"/> 心マッサージ <input type="checkbox"/> 手術(内視鏡下を含む) <input type="checkbox"/> 喀痰吸引 <input type="checkbox"/> ネブライザー <input type="checkbox"/> 創傷処置(褥瘡を除く) <input type="checkbox"/> 服薬管理 <input type="checkbox"/> 認知症に関する専門的ケア <input type="checkbox"/> 排便(D024;排便) <input type="checkbox"/> 浣腸(D021;浣腸) <input type="checkbox"/> 一時的導尿(C038;導尿) <input type="checkbox"/> 輸血(血液製剤を含む) <input type="checkbox"/> 多職種によるカンファレンス
<u>特別な対応</u>	<input type="checkbox"/> モニター測定(血圧、心拍、酸素飽和度等) <input type="checkbox"/> 褥瘡の処置(D428;褥瘡の処置・管理)
<u>失禁への対応</u>	カテーテル(<input type="checkbox"/> C277;コンドームカテーテル, <input type="checkbox"/> C040;留置カテーテル 等)

3. 心身の状態に関する意見

(1) 日常生活の自立度等について

・障害高齢者の日常生活自立度(寝たきり度) 自立 J1 J2 A1 A2 B1 B2 C1 C2

・認知症高齢者の日常生活自立度 自立 I IIa IIb IIIa IIIb IV M

(2) 認知症の中核症状 (認知症以外の疾患で同様の症状を認める場合を含む)

	無し	軽度	中等度	重度	完全障害	詳細不明	非該当	
・短期記憶 (b1440)								
機能障害の程度	<input type="checkbox"/> b114.0	<input type="checkbox"/> b114.1	<input type="checkbox"/> b114.2	<input type="checkbox"/> b114.3	<input type="checkbox"/> b114.4	<input type="checkbox"/> b114.8	<input type="checkbox"/> b114.9	
・日常の意思決定を行うための認知能力 (d177)								
困難の程度	実行状況	<input type="checkbox"/> d177.0	<input type="checkbox"/> d177.1	<input type="checkbox"/> d177.2	<input type="checkbox"/> d177.3	<input type="checkbox"/> d177.4	<input type="checkbox"/> d177.8	<input type="checkbox"/> d177.9
	能力	<input type="checkbox"/> d177.x0	<input type="checkbox"/> d177.x1	<input type="checkbox"/> d177.x2	<input type="checkbox"/> d177.x3	<input type="checkbox"/> d177.x4	<input type="checkbox"/> d177.x8	<input type="checkbox"/> d177.x9
	支援有り	<input type="checkbox"/> d177.xx0	<input type="checkbox"/> d177.xx1	<input type="checkbox"/> d177.xx2	<input type="checkbox"/> d177.xx3	<input type="checkbox"/> d177.xx4	<input type="checkbox"/> d177.xx8	<input type="checkbox"/> d177.xx9
・自分の意思の伝達能力 (b110)								
機能障害の程度	<input type="checkbox"/> b110.0	<input type="checkbox"/> b110.1	<input type="checkbox"/> b110.2	<input type="checkbox"/> b110.3	<input type="checkbox"/> b110.4	<input type="checkbox"/> b110.8	<input type="checkbox"/> b110.9	

(3) 認知症の周辺症状 (該当する項目全てチェック: 認知症以外の疾患で同様の症状を認める場合を含む)

無 有 幻視・幻聴 妄想 昼夜逆転 暴言 暴行 介護への抵抗 徘徊

火の不始末 不潔行為 異食行動 性的問題行動 その他 ()

(4) その他の精神・神経症状

無 有〔症状名: _____ 専門医受診の有無 有 () 無〕

(5) 身体の状態

利き腕 (右 左) 身長 = _____ cm 体重 = _____ kg (過去6ヶ月の体重の変化 増加 維持 減少)

四肢欠損 なし

右上肢完全欠損 (s730.x11) 右上肢部分欠損 (s730.x21) 左上肢完全欠損 (s730.x12) 左上肢部分欠損 (s730.x22)

右下肢完全欠損 (s750.x11) 右下肢部分欠損 (s750.x21) 左下肢完全欠損 (s750.x12) 左下肢部分欠損 (s750.x22)

麻痺 <input type="checkbox"/> なし	筋力の機能低下					
	軽度	中等度	重度	完全	詳細不明	非該当
<input type="checkbox"/> 左上肢(s730.002)	<input type="checkbox"/> b730.1	<input type="checkbox"/> b730.2	<input type="checkbox"/> b730.3	<input type="checkbox"/> b730.4	<input type="checkbox"/> b730.8	<input type="checkbox"/> b730.9
<input type="checkbox"/> 右上肢(s730.001)	<input type="checkbox"/> b730.1	<input type="checkbox"/> b730.2	<input type="checkbox"/> b730.3	<input type="checkbox"/> b730.4	<input type="checkbox"/> b730.8	<input type="checkbox"/> b730.9
<input type="checkbox"/> 左下肢(s750.002)	<input type="checkbox"/> b730.1	<input type="checkbox"/> b730.2	<input type="checkbox"/> b730.3	<input type="checkbox"/> b730.4	<input type="checkbox"/> b730.8	<input type="checkbox"/> b730.9
<input type="checkbox"/> 右下肢(s750.001)	<input type="checkbox"/> b730.1	<input type="checkbox"/> b730.2	<input type="checkbox"/> b730.3	<input type="checkbox"/> b730.4	<input type="checkbox"/> b730.8	<input type="checkbox"/> b730.9

筋力低下 □なし	筋緊張の機能低下					
	軽度	中等度	重度	完全	詳細不明	非該当
□左上肢(s730.002)	□b735.1	□b735.2	□b735.3	□b735.4	□b735.8	□b735.9
□右上肢(s730.001)	□b735.1	□b735.2	□b735.3	□b735.4	□b735.8	□b735.9
□左下肢(s750.002)	□b735.1	□b735.2	□b735.3	□b735.4	□b735.8	□b735.9
□右下肢(s750.001)	□b735.1	□b735.2	□b735.3	□b735.4	□b735.8	□b735.9
関節の拘縮 □なし	関節の可動性の機能					
	軽度	中等度	重度	完全	詳細不明	非該当
□左肩関節 (s7201.002)	□b710.1	□b710.2	□b710.3	□b710.4	□b710.8	□b710.9
□右肩関節 (s7201.001)	□b710.1	□b710.2	□b710.3	□b710.4	□b710.8	□b710.9
□左股関節 (s75001.002)	□b710.1	□b710.2	□b710.3	□b710.4	□b710.8	□b710.9
□右股関節 (s75001.001)	□b710.1	□b710.2	□b710.3	□b710.4	□b710.8	□b710.9
□左膝関節 (s75011.002)	□b710.1	□b710.2	□b710.3	□b710.4	□b710.8	□b710.9
□右膝関節 (s75011.001)	□b710.1	□b710.2	□b710.3	□b710.4	□b710.8	□b710.9
関節の痛み □なし	関節の痛み					
	軽度	中等度	重度	完全	詳細不明	非該当
□左肩関節 (s7201.002)	□b28016.1	□b28016.2	□b28016.3	□b28016.4	□b28016.8	□b28016.9
□右肩関節 (s7201.001)	□b28016.1	□b28016.2	□b28016.3	□b28016.4	□b28016.8	□b28016.9
□左股関節 (s75001.002)	□b28016.1	□b28016.2	□b28016.3	□b28016.4	□b28016.8	□b28016.9
□右股関節 (s75001.001)	□b28016.1	□b28016.2	□b28016.3	□b28016.4	□b28016.8	□b28016.9
□左膝関節 (s75011.002)	□b28016.1	□b28016.2	□b28016.3	□b28016.4	□b28016.8	□b28016.9
□右膝関節 (s75011.001)	□b28016.1	□b28016.2	□b28016.3	□b28016.4	□b28016.8	□b28016.9
失調・不随意運動 □なし	上肢や下肢の支持機能					
	軽度	中等度	重度	完全	詳細不明	非該当
□左上肢(s730.002)	□b7603.1	□b7603.2	□b7603.3	□b7603.4	□b7603.8	□b7603.9
□右上肢(s730.001)	□b7603.1	□b7603.2	□b7603.3	□b7603.4	□b7603.8	□b7603.9
□左下肢(s750.002)	□b7603.1	□b7603.2	□b7603.3	□b7603.4	□b7603.8	□b7603.9
□右下肢(s750.001)	□b7603.1	□b7603.2	□b7603.3	□b7603.4	□b7603.8	□b7603.9
褥瘡 □なし	皮膚の保護機能					
	軽度	中等度	重度	完全	詳細不明	非該当
□頭頸部 (s8100)	□b810.1	□b810.2	□b810.3	□b810.4	□b810.8	□b810.9
□肩部 (s8101)	□b810.1	□b810.2	□b810.3	□b810.4	□b810.8	□b810.9
□上肢 (s8102)	□b810.1	□b810.2	□b810.3	□b810.4	□b810.8	□b810.9
□下腹部及び臀部 (s8103)	□b810.1	□b810.2	□b810.3	□b810.4	□b810.8	□b810.9
□下肢 (s8104)	□b810.1	□b810.2	□b810.3	□b810.4	□b810.8	□b810.9
□体幹と体幹背部 (s8105)	□b810.1	□b810.2	□b810.3	□b810.4	□b810.8	□b810.9
□その他 (s8106)	□b810.1	□b810.2	□b810.3	□b810.4	□b810.8	□b810.9
□詳細不明 (s8107)	□b810.1	□b810.2	□b810.3	□b810.4	□b810.8	□b810.9
その他の皮膚疾患 □なし	その他の皮膚の機能					
	軽度	中等度	重度	完全	詳細不明	非該当
□頭頸部 (s8100)	□b830.1	□b830.2	□b830.3	□b830.4	□b830.8	□b830.9
□肩部 (s8101)	□b830.1	□b830.2	□b830.3	□b830.4	□b830.8	□b830.9
□上肢 (s8102)	□b830.1	□b830.2	□b830.3	□b830.4	□b830.8	□b830.9
□下腹部及び臀部 (s8103)	□b830.1	□b830.2	□b830.3	□b830.4	□b830.8	□b830.9
□下肢 (s8104)	□b830.1	□b830.2	□b830.3	□b830.4	□b830.8	□b830.9
□体幹と体幹背部 (s8105)	□b830.1	□b830.2	□b830.3	□b830.4	□b830.8	□b830.9
□その他 (s8106)	□b830.1	□b830.2	□b830.3	□b830.4	□b830.8	□b830.9
□詳細不明 (s8107)	□b830.1	□b830.2	□b830.3	□b830.4	□b830.8	□b830.9

4. 生活機能とサービスに対する意見

(1) 移動

屋外歩行		機能障害の程度						
		無し	軽度	中等度	重度	完全障害	詳細不明	非該当
困難の程度	実行状況	<input type="checkbox"/> d4500.0	<input type="checkbox"/> d4500.1	<input type="checkbox"/> d4500.2	<input type="checkbox"/> d4500.3	<input type="checkbox"/> d4500.4	<input type="checkbox"/> d4500.8	<input type="checkbox"/> d4500.9
	能力	<input type="checkbox"/> d4500.x0	<input type="checkbox"/> d4500.x1	<input type="checkbox"/> d4500.x2	<input type="checkbox"/> d4500.x3	<input type="checkbox"/> d4500.x4	<input type="checkbox"/> d4500.x8	<input type="checkbox"/> d4500.x9
	支援有り	<input type="checkbox"/> d4500.xx0	<input type="checkbox"/> d4500.xx1	<input type="checkbox"/> d4500.xx2	<input type="checkbox"/> d4500.xx3	<input type="checkbox"/> d4500.xx4	<input type="checkbox"/> d4500.xx8	<input type="checkbox"/> d4500.xx9
車いすの使用		<input type="checkbox"/> 用いていない		<input type="checkbox"/> 主に自分で操作している		<input type="checkbox"/> 主に他人が操作している		
歩行補助具・装具の使用(複数選択可)		<input type="checkbox"/> 用いていない		<input type="checkbox"/> 屋外で使用		<input type="checkbox"/> 屋内で使用		

(2) 栄養・食生活

食事行為

食べること		機能障害の程度						
		無し	軽度	中等度	重度	完全障害	詳細不明	非該当
困難の程度	実行状況	<input type="checkbox"/> d5x0.0	<input type="checkbox"/> d5x0.1	<input type="checkbox"/> d5x0.2	<input type="checkbox"/> d5x0.3	<input type="checkbox"/> d5x0.4	<input type="checkbox"/> d5x0.8	<input type="checkbox"/> d5x0.9
	能力	<input type="checkbox"/> d5x0.0	<input type="checkbox"/> d5x0.1	<input type="checkbox"/> d5x0.2	<input type="checkbox"/> d5x0.3	<input type="checkbox"/> d5x0.4	<input type="checkbox"/> d5x0.8	<input type="checkbox"/> d5x0.9
	支援有り	<input type="checkbox"/> d5x0.0	<input type="checkbox"/> d5x0.1	<input type="checkbox"/> d5x0.2	<input type="checkbox"/> d5x0.3	<input type="checkbox"/> d5x0.4	<input type="checkbox"/> d5x0.8	<input type="checkbox"/> d5x0.9

飲むこと

困難の程度	実行状況	<input type="checkbox"/> d5x0.0	<input type="checkbox"/> d5x0.1	<input type="checkbox"/> d5x0.2	<input type="checkbox"/> d5x0.3	<input type="checkbox"/> d5x0.4	<input type="checkbox"/> d5x0.8	<input type="checkbox"/> d5x0.9
	能力	<input type="checkbox"/> d5x0.0	<input type="checkbox"/> d5x0.1	<input type="checkbox"/> d5x0.2	<input type="checkbox"/> d5x0.3	<input type="checkbox"/> d5x0.4	<input type="checkbox"/> d5x0.8	<input type="checkbox"/> d5x0.9
	支援有り	<input type="checkbox"/> d5x0.0	<input type="checkbox"/> d5x0.1	<input type="checkbox"/> d5x0.2	<input type="checkbox"/> d5x0.3	<input type="checkbox"/> d5x0.4	<input type="checkbox"/> d5x0.8	<input type="checkbox"/> d5x0.9

現在の栄養状態 良好 不良

→ 栄養・食生活上の留意点 ()

(3) 現在ある状態とその対処方針

尿失禁 (b6202) 転倒・骨折 移動能力の低下 (d450) 褥瘡 (b810) 心肺機能の低下 (b410・b440) 閉じこもり (b122)
意欲低下 (b130) 徘徊 (b198) 低栄養 (e44) 摂食・嚥下機能低下 (b510) 脱水 (e86) 易感染性 (※)
がん等による疼痛 (r52) 発熱 その他 () ※ICDを入れたほうが良い項目

→ 対処方針 ()

(4) 今後発生する可能性の高い状態とその対処方針

尿失禁 (b6202) 転倒・骨折 移動能力の低下 (d450) 褥瘡 (b810) 心肺機能の低下 (b410・b440) 閉じこもり (b122)
意欲低下 (b130) 徘徊 (b198) 低栄養 (e44) 摂食・嚥下機能低下 (b510) 脱水 (e86) 易感染性 (※)
がん等による疼痛 (r52) 発熱 その他 () ※ICDを入れたほうが良い項目

→ 対処方針 ()

(5) サービス利用による生活機能の維持・改善の見通し

期待できる 期待できない 不明

(6) 退所後の医学的管理の必要性 (特に必要性の高いものには下線を引いて下さい。予防給付により提供されるサービスを含みます。)

訪問診療 訪問看護 看護職員の訪問による相談・支援 訪問歯科診療
訪問薬剤管理指導 訪問リハビリテーション 短期入所療養介護 訪問歯科衛生指導
訪問栄養食事指導 通所リハビリテーション その他の医療系サービス ()

(7) サービス提供時における医学的観点からの留意事項

- | | |
|---|---|
| ・血圧 <input type="checkbox"/> 特になし <input type="checkbox"/> あり () | ・移動 <input type="checkbox"/> 特になし <input type="checkbox"/> あり () |
| ・摂食 <input type="checkbox"/> 特になし <input type="checkbox"/> あり () | ・運動 <input type="checkbox"/> 特になし <input type="checkbox"/> あり () |
| ・嚥下 <input type="checkbox"/> 特になし <input type="checkbox"/> あり () | ・その他 () |

5. 特記すべき事項

要介護認定及び介護サービス計画作成時に必要な医学的なご意見等を記載して下さい。なお、専門医等に別途意見を求めた場合はその内容、結果も記載して下さい。(情報提供書や身体障害者申請診断書の写し等を添付して頂いても結構です。)

図 15 は今年度の検討をもとに、本研究事業で収集する情報とその分析視点の概要を示したものである。今年度研究で行った老人保健施設後の要介護高齢者の傷病及び医療介護サービス利用の状況をみると、訪問診療と医療保険による訪問看護が入る病態で医療費が多くかかっていることが明らかとなった。なかでも厚生労働省が定める特掲診療料の施設基準等別表第 7 号に掲げる疾病等については、医薬品費も高額になることから、老人保健施設における医療ニーズ対応に関して別途配慮がある疾患であると考えられた。また、NOAC/DOAC のような心房細動における脳梗塞予防に使われる薬についても検討が必要であることが示唆された。これらの疾患は老人保健施設対象後も継続的な管理が必要なものであり、したがって経済的な問題については入所前後の医科レセプト・調剤レセプトを検討することである程度明らかにすることができる。加えて、表 26、表 27 で示した医療ニーズ調査票や主治医意見書の情報と組み合わせることで、医療ニーズの適正評価のための仕組みを作ることができると思う。今回の新型コロナ感染の流行のように、高齢者施設の医療ニーズは時代とともに、その種類・規模が変化する。したがって医療ニーズ調査票などを制度化することで、継続的にその対象を見直す仕組みを構築することが必要だろう。

この医療ニーズ調査票は老人保健施設や介護医療院におけるサービスの質評価の視点からも重要である。我々のものを含むこれまでの研究では、肺炎や尿路感染症、心不全の急性増悪などの医療的なイベントの発生が要介護度を悪化させることが明らかとなっている。したがって、これらの施設における医療ニーズの評価のためには、これらを予防する取り組みについても評価する必要がある。予防のための構造と過程については、介護報酬で規定されている人員基準や各種加算や管理料により把握することが可能であるが、現行制度ではアウトカム評価ができない。そのために、我々は主治医意見書の「4. 生活機能とサービスに対する意見」の「(3) 現在あるかまたは今後発生の可能性の高い状態とその対処方針」に記載のある情報をもとにサービスの質評価のためのアウトカム指標を作成することができることを、過去の研究事業で明らかにしている。今回試行的に作成した医療ニーズ評価票ではこれらの項目を含めている。期待発生数を計算するためには、判別分析のロジックの精緻化が必要となる。そのためには大規模なデータが必要であり、また高齢化に伴う傷病構造の変化あるいは医療技術・介護技術の高度化に伴い、このロジックは変わりうるものである。したがって、質評価の精緻化のための情報についても、この医療ニーズ調査票を用いて継続的に精緻化できるようにすべきだろう。

現行制度では所定疾患療養費で肺炎や尿路感染症、带状疱疹の医療ニーズに対応しているが、これら三疾患に関しては、新型コロナウイルス感染による肺炎を別とすれば、現行制度で対応ができていると考えられた。しかしながら、高額医療費を必要とする傷病の多様性を考慮すると、評価の在り方について抜本的な見直しが必要かもしれない。

なお、作成した医療ニーズ調査票については、今後関連団体(全国老人保健施設協会、日本介護医療院協会)の関係者と協議を行い、内容の加筆修正を行う予定である。

図 15 本研究で収集するデータと分析視点の概要

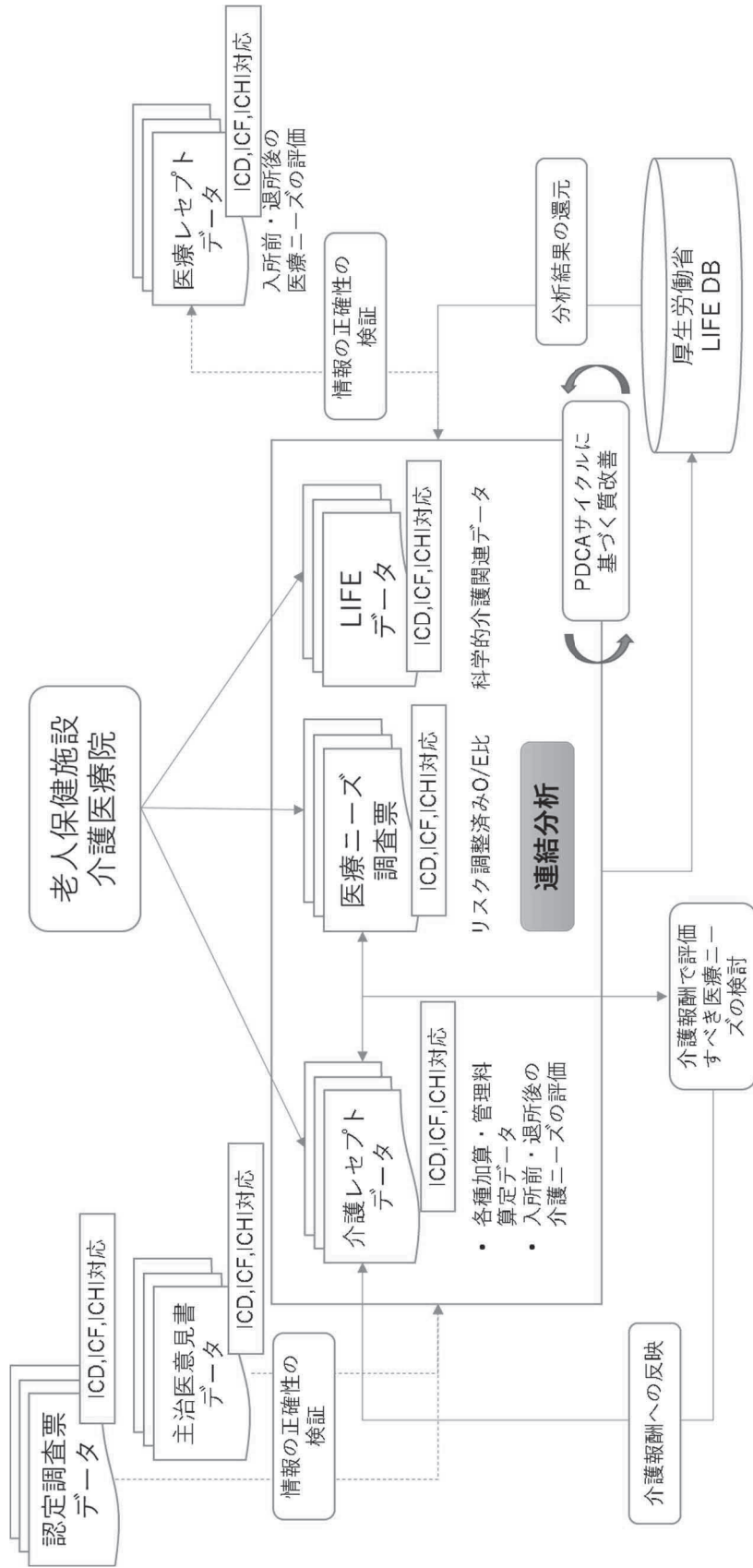

引用文献

- 1) 学校法人産業医科大学：平成 28 年度老人保健事業推進費等補助金(老人保健健康増進等事業分)事業「介護保険サービスの質の評価に資する利用者の状態把握に関する調査研究事業」報告書(平成 29 年 3 月)

付録

1. 老人保健施設用調査票
2. 慢性期 DPC コード体系試案

1. 老人保健施設用調査票

慢性期入院調査（全老健）

調査票1

☆ 調査月（○で囲む）

12月	1月
-----	----

☆ 利用者NO（○で囲む）

*入力管理表に記した利用者NOをご記載ください。

01	02	03	04	05	06	07	08	09	10
11	12	13	14	15	16	17	18	19	20
21	22	23	24	25	26	27	28	29	30
31	32	33	34	35	36	37	38	39	40
41	42	43	44	45	46	47	48	49	50
51	52	53	54	55	56	57	58	59	60

☆ 施設名（記入してください）

--

☆ 調査参加施設様へのお願い

- ・ 調査票1の左上をホチキスで止めてください。
- ・ 調査票1は極力両面印刷をしてください。
- ・ 1カ月の調査完了後、その月の全ての調査票をまとめて調査事務局へ郵送してください。

seq	入所時登録項目	回答 (○で囲む、もしくは数値を記入する)											
1	データ識別番号 (末尾2桁に利用者Noを記載してください。)	0	0	0	0	0	0	0	0	0	0		
2	男女区分	男 / 女											
3	生年月日 (西暦)	1	9			年				月			日
4	利用者住所地郵便番号	-											
5	入所年月日 (西暦)	2	0			年				月			日
6	入所経路	0 法人 (系列を含む) の病院からの入所 1 家庭からの入所 4 他の病院・診療所の病棟からの入所 5 介護施設・福祉施設に入所中 9 その他											
7	他施設よりの紹介の有無	無 / 有											
8	自法人医療施設の外来からの入所	無 / 有											
9	予定・救急医療入所	100 予定入所 200 予定外入所											
10	救急車による搬送の有無	無 / 有											
11	前回入所年月日 (西暦)	2	0			年				月			日
12	身長	cm *小数点以下は記入不要です。											
13	体重	kg *100kg未満の場合は右詰でご記入下さい。											
14	入所時JCS	0 無 R 不穩 I. 糞尿失禁 A 自発性喪失 R、I、Aを選択した場合、以下についても記入してください。 (大人) 300 まったく動かない 200 手足を少し動かしたり顔をしかめたりする (除脳硬直を含む) 100 払いのける動作をする 30 かろうじて開眼する 20 痛み刺激で開眼する 10 呼びかけで容易に開眼する 3 名前、生年月日が言えない 2 見当識障害あり 1 清明とはいえない											
16	Hugh Jones分類	1 I 同年齢の健康者と同様の労作ができ、歩行、階段昇降も健康者並みにできる。 2 II 同年齢の健康者と同様に歩行できるが、坂道・階段は健康者並みにはできない。 3 III 平地でも健康者並みに歩けないが、自分のペースなら1マイル(1.6km)以上歩ける。 4 IV 休み休みでなければ50m以上歩けない。 5 V 会話・着替えにも息切れがする。息切れの為外出できない。 6 VI 不明											
seq	入所時登録項目	回答 (○で囲む、もしくは数値を記入する)											
17	NYHA心機能分類	1 I 身体活動に制限のない心疾患患者 2 II 身体活動に軽度の制限のある心疾患患者。普通の生活可能だが疲労、動悸、呼吸困難あるいは狭心症状あり。 3 III 身体活動に高度の制限のある心疾患患者。軽い日常生活でも愁訴を訴える。 4 IV 身体活動を制限し安静にしても心不全症状・狭心症状が生じ、わずかな身体活動でも訴えが増強する。 5 V 不明											

seq	退所時登録項目 (退所していない利用者は記入不要)	回答 (○で囲む、もしくは数値を記入する)										
18	退所年月日 (西暦)	2	0	1		年			月			日
19	退所先	1 家庭への退所 (当施設に通所) 2 家庭への退所 (他の施設に通所) 3 家庭への退所 (その他) 4 他の病院・診療所への転院 5 他の介護老人保健施設に入所 6 介護老人福祉施設に入所 7 社会福祉施設、有料老人ホーム等に入所 8 終了 (死亡等) 9 その他										
20	退所時の医療の状況	1 最も医療資源を投入した傷病が治癒・軽快したと判断される場合 3 最も医療資源を投入した傷病 (白血病、潰瘍性大腸炎、クローン病等) が寛解したと判断される場合 4 最も医療資源を投入した傷病が不変と判断される場合 5 最も医療資源を投入した傷病が増悪したと判断される場合 6 最も医療資源を投入した傷病による死亡 7 最も医療資源を投入した傷病以外による死亡 9 その他 (検査入院含む)										
21	退所時JCS	0 無 R 不穩 I. 糞尿失禁 A 自発性喪失 R、I、Aを選択した場合、以下についても記入してください。 (大人) 300 まったく動かない 200 手足を少し動かしたり顔をしかめたりする (除脳硬直を含む) 100 払いのける動作をする 30 かろうじて開眼する 20 痛み刺激で開眼する 10 呼びかけで容易に開眼する 3 名前、生年月日が言えない 2 見当識障害あり 1 清明とはいえない										

*診療行為はその月に行われていれば「有」とし、ADLや病態についてはその月の平均的なものを記入してください。

SEQ	調査項目	回答 (○で囲む)
1_1	5種以上の薬剤の投与	有 / 無
2	特別な医療	
2_01	血糖測定・インスリン注射	有 / 無
2_02	静脈注射	有 / 無
2_03	中心静脈栄養の管理	有 / 無
2_04	透析	有 / 無
2_05	ストーマの管理	有 / 無
2_06	酸素療法	有 / 無
2_07	レスピレーター(人工呼吸器)	有 / 無
2_08	気管切開のケア	有 / 無
2_09	疼痛の管理(麻薬なし)	有 / 無
2_10	疼痛の管理(麻薬利用)	有 / 無
2_11	経管栄養(胃ろう, 腸ろうを含む)	有 / 無
2_12	昇圧剤の投与	有 / 無
2_13	心マッサージ	有 / 無
2_14	手術(内視鏡下を含む)	有 / 無
2_15	モニター測定(血圧, 心拍数)	有 / 無
2_16	褥瘡の処置	有 / 無
2_17	カテーテルの管理	有 / 無
2_18	容痰吸引	有 / 無
2_19	ネブライザー	有 / 無
2_20	創傷処置(褥瘡を除く)	有 / 無
2_21	服薬管理	有 / 無
2_22	認知症に関する専門的ケア	有 / 無
2_23	摘便	有 / 無
2_24	浣腸	有 / 無
2_25	一時的導尿	有 / 無
2_26	輸血(血液製剤を含む)	有 / 無
2_27	気管内挿管	有 / 無
2_28	多職種によるカンファレンス	有 / 無

*診療行為はその月に行われていれば「有」とし、ADLや病態についてはその月の平均的なものを記入してください。

SEQ	調査項目	回答 (○で囲む)
3	A D L	
3_01	食事	2 自立 1 一部介助 0 全介助 9 不明
3_02	移乗	3 自立 2 一部介助 (軽度の介助で可能) 1 一部介助 (高度の介助を必要とするが座ってられる) 0 全介助 (座位バランス困難) 9 不明
3_03	整容	1 自立 (顔/髪/歯/ひげ剃り) 0 一部介助/全介助 9 不明
3_04	トイレ動作・トイレの使用	2 自立 1 一部介助 (多少の介助を必要とするがおおよそ自分一人できる) 0 全介助 9 不明
3_05	入浴	2 自立 0 一部介助/全介助 9 不明
3_06	平地歩行	3 自立 2 一部介助 一人介助で歩く 1 一部介助 車いすで自立 0 全介助 9 不明
3_07	階段	2 自立 1 一部介助 0 全介助 9 不明
3_08	更衣	2 自立 1 一部介助 0 全介助 9 不明
3_09	排便管理	2 自立 1 一部介助 (時々失敗) 0 全介助 (失禁) 9 不明
3_10	排尿管理	2 自立 1 一部介助 (時々失敗) 0 全介助 (失禁) 9 不明
4	移動 車いすの使用	1 用いていない 2 主に自分で操作している 3 主に他人が操作している
5	栄養 現在の栄養状態	1 良好 2 不良
6	感染症の有無	有 / 無

*診療行為はその月に行われていれば「有」とし、ADLや病態についてはその月の平均的なものを記入してください。

SEQ	調査項目	回答 (○で囲む)
7	現在ある病態	
7_01	尿失禁	有 / 無
7_02	転倒・骨折	有 / 無
7_03	移動能力の低下	有 / 無
7_04	褥瘡	有 / 無
7_05	心肺機能の低下	有 / 無
7_06	閉じこもり	有 / 無
7_07	意欲低下	有 / 無
7_08	徘徊	有 / 無
7_09	低栄養	有 / 無
7_10	摂食・嚥下機能低下	有 / 無
7_11	脱水	有 / 無
7_12	易感染性	有 / 無
7_13	がん等による疼痛	有 / 無
7_14	発熱	有 / 無
7_15	その他	有 / 無
8	今後起こる可能性のある病態	
8_01	尿失禁	有 / 無
8_02	転倒・骨折	有 / 無
8_03	移動能力の低下	有 / 無
8_04	褥瘡	有 / 無
8_05	心肺機能の低下	有 / 無
8_06	閉じこもり	有 / 無
8_07	意欲低下	有 / 無
8_08	徘徊	有 / 無
8_09	低栄養	有 / 無
8_10	摂食・嚥下機能低下	有 / 無
8_11	脱水	有 / 無
8_12	易感染性	有 / 無
8_13	がん等による疼痛	有 / 無
8_14	発熱	有 / 無
8_15	その他	有 / 無
10	身体拘束の有無	有 / 無
11_01	意識障害がある場合のJCSの有無	有 / 無
11_02	有の時 R 不穩	有 / 無
11_03	I. 糞尿失禁	有 / 無
11_04	A 自発性喪失	有 / 無
11_05	スコア	300 まったく動かない 200 手足を少し動かしたり顔をしかめたりする (除脳硬直を含む) 100 払いのける動作をする 30 かろうじて開眼する 20 痛み刺激で開眼する 10 呼びかけで容易に開眼する 3 名前、生年月日が言えない 2 見当識障害あり 1 清明とはいえない

*診療行為はその月に行われていれば「有」とし、ADLや病態についてはその月の平均的なものを記入してください。

SEQ	調査項目	回答（○で囲む）
12_1	退所の可能性	1 可能 2 条件を整えば可能 3 難しい 4 非常に難しい
12_2	条件を整えば可能な場合	1 病態の安定 2 家族の受け入れ 3 十分な介護サービス 4 その他
13	要介護度（認定を受けている場合のみ）	12 要支援 1 13 要支援 2 21 要介護 1 22 要介護 2 23 要介護 3 24 要介護 4 25 要介護 5
16	ワクチン接種の有無	
16_1	肺炎球菌	有 / 無
16_2	インフルエンザ	有 / 無
17	麻痺	有 / 無
17_01	右上肢	1 軽度 2 中度 3 重度
17_02	左上肢	1 軽度 2 中度 3 重度
17_03	右下肢	1 軽度 2 中度 3 重度
17_04	左下肢	1 軽度 2 中度 3 重度
18	筋力低下	有 / 無
18_01	右上肢	1 軽度 2 中度 3 重度
18_02	左上肢	1 軽度 2 中度 3 重度
18_03	右下肢	1 軽度 2 中度 3 重度
18_04	左下肢	1 軽度 2 中度 3 重度
19	四肢欠損	有 / 無
19_01	右上肢	有 / 無
19_02	左上肢	有 / 無
19_03	右下肢	有 / 無
19_04	左下肢	有 / 無

*診療行為はその月に行われていれば「有」とし、ADLや病態についてはその月の平均的なものを記入してください。

SEQ	調査項目	回答 (○で囲む)
20	失調・不随意運動	有 / 無
20_01	右上肢	有 / 無
20_02	左上肢	有 / 無
20_03	右下肢	有 / 無
20_04	左下肢	有 / 無
20_05	体 幹	有 / 無
21	関節拘縮	有 / 無
21_01	右上肢	有 / 無
21_02	左上肢	有 / 無
21_03	右下肢	有 / 無
21_04	左下肢	有 / 無
22	現在の栄養状態	1 良好 2 良
22_1	血清アルブミン値 (3.0g/dl以下)	1 該当 2 非該当
23	栄養摂取 (食事の状況)	
23_01	経口	有 / 無
23_02	経管栄養	有 / 無
23_03	IVH/点滴	有 / 無
23_04	その他	有 / 無
23_05	胃瘻・腸瘻・PTEG	有 / 無

*傷病名は1枠につき1傷病名について記入してください。

傷病名1								
下記の病名の番号に1つだけ○をつけて下さい。 *傷病名が選択肢にない場合は、傷病名(別表)から傷病名を選択の上で「その他()」欄に記載してください。								
1	8844002	C型肝硬変 B182	16	5070003	誤嚥性肺炎 J690	31	7153018	変形性膝関節症 M179
2	8843999	B型肝硬変 B181	17	4829003	急性細菌性肺炎 J159	32	7330006	骨粗鬆症 M8199
3	0703025	C型慢性肝炎 B182	18	8833421	高血圧(症) I10	33	8210002	大腿骨骨折 S7290
4	0703003	B型慢性肝炎 B181	19	8838708	脳梗塞(症) I639	34	8208004	股関節骨折 S7200
5	5712001	アルコール性肝硬変 K703	20	4319020	脳出血 I619	35	3669004	白内障 H269
6	5351003	慢性胃炎 K295	21	4309001	くも膜下出血 I609	36	3659003	緑内障 H409
7	5301002	逆流性食道炎 K210	22	4289018	慢性心不全 I509	37	1749008	乳がん C509
8	0091009	急性胃腸炎 A09	23	4289005	急性心不全 I509	38	1629006	肺がん C349
9	8842571	血管性認知症 F019	24	4273006	心房細動 I48	39	1550004	肝臓がん C220
10	2961023	初老期うつ病 F328	25	4149007	虚血性心疾患 I259	40	1539004	大腸がん C189
11	2961003	うつ病 F329	26	8836591	前立腺肥大 N40	41	1519006	胃がん C169
12	8842549	アルツハイマー型認知症 G309	27	5859002	慢性腎不全 N189	42	その他()	
13	3320002	パーキンソン氏病 G20	28	2500015	2型糖尿病 E11			
14	8840399	COPD J449	29	8842106	関節リウマチ M0690			
15	4860030	肺炎 J189	30	7222002	椎間板ヘルニア M512			

上記で○をつけた傷病名について、ご回答ください。

・入所契機病名に該当するか	1 はい 2 いいえ
・傷病名の種類	1 主傷病 2 併存症 3 続発症
・手間のかかり具合の順番	()位 ※部分入力も可(例えば1位のみ。1位が複数でも可)
・登録月に疾病に対する治療を行ったか	1 はい 2 いいえ
・登録月末時点の転帰	1 治癒 2 軽快 3 寛解 4 不変 5 増悪 6 死亡 7 その他 8 継続

*傷病名は1枠につき1傷病名について記入してください。

傷病名2								
下記の病名の番号に1つだけ○をつけて下さい。 *傷病名が選択肢にない場合は、傷病名(別表)から傷病名を選択の上で「その他()」欄に記載してください。								
1	8844002	C型肝硬変 B182	16	5070003	誤嚥性肺炎 J690	31	7153018	変形性膝関節症 M179
2	8843999	B型肝硬変 B181	17	4829003	急性細菌性肺炎 J159	32	7330006	骨粗鬆症 M8199
3	0703025	C型慢性肝炎 B182	18	8833421	高血圧(症) I10	33	8210002	大腿骨骨折 S7290
4	0703003	B型慢性肝炎 B181	19	8838708	脳梗塞(症) I639	34	8208004	股関節骨折 S7200
5	5712001	アルコール性肝硬変 K703	20	4319020	脳出血 I619	35	3669004	白内障 H269
6	5351003	慢性胃炎 K295	21	4309001	くも膜下出血 I609	36	3659003	緑内障 H409
7	5301002	逆流性食道炎 K210	22	4289018	慢性心不全 I509	37	1749008	乳がん C509
8	0091009	急性胃腸炎 A09	23	4289005	急性心不全 I509	38	1629006	肺がん C349
9	8842571	血管性認知症 F019	24	4273006	心房細動 I48	39	1550004	肝臓がん C220
10	2961023	初老期うつ病 F328	25	4149007	虚血性心疾患 I259	40	1539004	大腸がん C189
11	2961003	うつ病 F329	26	8836591	前立腺肥大 N40	41	1519006	胃がん C169
12	8842549	アルツハイマー型認知症 G309	27	5859002	慢性腎不全 N189	42	その他()	
13	3320002	パーキンソン氏病 G20	28	2500015	2型糖尿病 E11			
14	8840399	COPD J449	29	8842106	関節リウマチ M0690			
15	4860030	肺炎 J189	30	7222002	椎間板ヘルニア M512			

上記で○をつけた傷病名について、ご回答ください。

・入所契機病名に該当するか	1 はい 2 いいえ
・傷病名の種類	1 主傷病 2 併存症 3 続発症
・手間のかかり具合の順番	()位 ※部分入力も可(例えば1位のみ。1位が複数でも可)
・登録月に疾病に対する治療を行ったか	1 はい 2 いいえ
・登録月末時点の転帰	1 治癒 2 軽快 3 寛解 4 不変 5 増悪 6 死亡 7 その他 8 継続

*傷病名は1枠につき1傷病名について記入してください。

*傷病名は1枠につき1傷病名について記入してください。

傷病名3								
下記の病名の番号に1つだけ○をつけて下さい。								
*傷病名が選択肢にない場合は、傷病名(別表)から傷病名を選択の上で「その他()」欄に記載してください。								
1	8844002	C型肝硬変 B182	16	5070003	誤嚥性肺炎 J690	31	7153018	変形性膝関節症 M179
2	8843999	B型肝硬変 B181	17	4829003	急性細菌性肺炎 J159	32	7330006	骨粗鬆症 M8199
3	0703025	C型慢性肝炎 B182	18	8833421	高血圧(症) I10	33	8210002	大腿骨骨折 S7290
4	0703003	B型慢性肝炎 B181	19	8838708	脳梗塞(症) I639	34	8208004	股関節骨折 S7200
5	5712001	アルコール性肝硬変 K703	20	4319020	脳出血 I619	35	3669004	白内障 H269
6	5351003	慢性胃炎 K295	21	4309001	くも膜下出血 I609	36	3659003	緑内障 H409
7	5301002	逆流性食道炎 K210	22	4289018	慢性心不全 I509	37	1749008	乳がん C509
8	0091009	急性胃腸炎 A09	23	4289005	急性心不全 I509	38	1629006	肺がん C349
9	8842571	血管性認知症 F019	24	4273006	心房細動 I48	39	1550004	肝臓がん C220
10	2961023	初老期うつ病 F328	25	4149007	虚血性心疾患 I259	40	1539004	大腸がん C189
11	2961003	うつ病 F329	26	8836591	前立腺肥大 N40	41	1519006	胃がん C169
12	8842549	アルツハイマー型認知症 G309	27	5859002	慢性腎不全 N189	42	その他()	
13	3320002	パーキンソン氏病 G20	28	2500015	2型糖尿病 E11			
14	8840399	COPD J449	29	8842106	関節リウマチ M0690			
15	4860030	肺炎 J189	30	7222002	椎間板ヘルニア M512			

上記で○をつけた傷病名について、ご回答ください。

・入所契機病名に該当するか	1 はい 2 いいえ
・傷病名の種類	1 主傷病 2 併存症 3 続発症
・手間のかかり具合の順番	()位 ※部分入力も可(例えば1位のみ。1位が複数でも可)
・登録月に疾病に対する治療を行ったか	1 はい 2 いいえ
・登録月末時点の転帰	1 治癒 2 軽快 3 寛解 4 不変 5 増悪 6 死亡 7 その他 8 継続

*傷病名は1枠につき1傷病名について記入してください。

傷病名4								
下記の病名の番号に1つだけ○をつけて下さい。								
*傷病名が選択肢にない場合は、傷病名(別表)から傷病名を選択の上で「その他()」欄に記載してください。								
1	8844002	C型肝硬変 B182	16	5070003	誤嚥性肺炎 J690	31	7153018	変形性膝関節症 M179
2	8843999	B型肝硬変 B181	17	4829003	急性細菌性肺炎 J159	32	7330006	骨粗鬆症 M8199
3	0703025	C型慢性肝炎 B182	18	8833421	高血圧(症) I10	33	8210002	大腿骨骨折 S7290
4	0703003	B型慢性肝炎 B181	19	8838708	脳梗塞(症) I639	34	8208004	股関節骨折 S7200
5	5712001	アルコール性肝硬変 K703	20	4319020	脳出血 I619	35	3669004	白内障 H269
6	5351003	慢性胃炎 K295	21	4309001	くも膜下出血 I609	36	3659003	緑内障 H409
7	5301002	逆流性食道炎 K210	22	4289018	慢性心不全 I509	37	1749008	乳がん C509
8	0091009	急性胃腸炎 A09	23	4289005	急性心不全 I509	38	1629006	肺がん C349
9	8842571	血管性認知症 F019	24	4273006	心房細動 I48	39	1550004	肝臓がん C220
10	2961023	初老期うつ病 F328	25	4149007	虚血性心疾患 I259	40	1539004	大腸がん C189
11	2961003	うつ病 F329	26	8836591	前立腺肥大 N40	41	1519006	胃がん C169
12	8842549	アルツハイマー型認知症 G309	27	5859002	慢性腎不全 N189	42	その他()	
13	3320002	パーキンソン氏病 G20	28	2500015	2型糖尿病 E11			
14	8840399	COPD J449	29	8842106	関節リウマチ M0690			
15	4860030	肺炎 J189	30	7222002	椎間板ヘルニア M512			

上記で○をつけた傷病名について、ご回答ください。

・入所契機病名に該当するか	1 はい 2 いいえ
・傷病名の種類	1 主傷病 2 併存症 3 続発症
・手間のかかり具合の順番	()位 ※部分入力も可(例えば1位のみ。1位が複数でも可)
・登録月に疾病に対する治療を行ったか	1 はい 2 いいえ
・登録月末時点の転帰	1 治癒 2 軽快 3 寛解 4 不変 5 増悪 6 死亡 7 その他 8 継続

*傷病名は1枠につき1傷病名について記入してください。

*傷病名は1枠につき1傷病名について記入してください。

傷病名5								
下記の病名の番号に1つだけ○をつけて下さい。 *傷病名が選択肢にない場合は、傷病名(別表)から傷病名を選択の上で「その他()」欄に記載してください。								
1	8844002	C型肝硬変 B182	16	5070003	誤嚥性肺炎 J690	31	7153018	変形性膝関節症 M179
2	8843999	B型肝硬変 B181	17	4829003	急性細菌性肺炎 J159	32	7330006	骨粗鬆症 M8199
3	0703025	C型慢性肝炎 B182	18	8833421	高血圧(症) I10	33	8210002	大腿骨骨折 S7290
4	0703003	B型慢性肝炎 B181	19	8838708	脳梗塞(症) I639	34	8208004	股関節骨折 S7200
5	5712001	アルコール性肝硬変 K703	20	4319020	脳出血 I619	35	3669004	白内障 H269
6	5351003	慢性胃炎 K295	21	4309001	くも膜下出血 I609	36	3659003	緑内障 H409
7	5301002	逆流性食道炎 K210	22	4289018	慢性心不全 I509	37	1749008	乳がん C509
8	0091009	急性胃腸炎 A09	23	4289005	急性心不全 I509	38	1629006	肺がん C349
9	8842571	血管性認知症 F019	24	4273006	心房細動 I48	39	1550004	肝臓がん C220
10	2961023	初老期うつ病 F328	25	4149007	虚血性心疾患 I259	40	1539004	大腸がん C189
11	2961003	うつ病 F329	26	8836591	前立腺肥大 N40	41	1519006	胃がん C169
12	8842549	アルツハイマー型認知症 G309	27	5859002	慢性腎不全 N189	42	その他()	
13	3320002	パーキンソン氏病 G20	28	2500015	2型糖尿病 E11			
14	8840399	COPD J449	29	8842106	関節リウマチ M0690			
15	4860030	肺炎 J189	30	7222002	椎間板ヘルニア M512			

上記で○をつけた傷病名について、ご回答ください。

・入所契機病名に該当するか	1 はい 2 いいえ
・傷病名の種類	1 主傷病 2 併存症 3 続発症
・手間のかかり具合の順番	()位 ※部分入力も可(例えば1位のみ。1位が複数でも可)
・登録月に疾病に対する治療を行ったか	1 はい 2 いいえ
・登録月末時点の転帰	1 治癒 2 軽快 3 寛解 4 不変 5 増悪 6 死亡 7 その他 8 継続

*傷病名は1枠につき1傷病名について記入してください。

傷病名6								
下記の病名の番号に1つだけ○をつけて下さい。 *傷病名が選択肢にない場合は、傷病名(別表)から傷病名を選択の上で「その他()」欄に記載してください。								
1	8844002	C型肝硬変 B182	16	5070003	誤嚥性肺炎 J690	31	7153018	変形性膝関節症 M179
2	8843999	B型肝硬変 B181	17	4829003	急性細菌性肺炎 J159	32	7330006	骨粗鬆症 M8199
3	0703025	C型慢性肝炎 B182	18	8833421	高血圧(症) I10	33	8210002	大腿骨骨折 S7290
4	0703003	B型慢性肝炎 B181	19	8838708	脳梗塞(症) I639	34	8208004	股関節骨折 S7200
5	5712001	アルコール性肝硬変 K703	20	4319020	脳出血 I619	35	3669004	白内障 H269
6	5351003	慢性胃炎 K295	21	4309001	くも膜下出血 I609	36	3659003	緑内障 H409
7	5301002	逆流性食道炎 K210	22	4289018	慢性心不全 I509	37	1749008	乳がん C509
8	0091009	急性胃腸炎 A09	23	4289005	急性心不全 I509	38	1629006	肺がん C349
9	8842571	血管性認知症 F019	24	4273006	心房細動 I48	39	1550004	肝臓がん C220
10	2961023	初老期うつ病 F328	25	4149007	虚血性心疾患 I259	40	1539004	大腸がん C189
11	2961003	うつ病 F329	26	8836591	前立腺肥大 N40	41	1519006	胃がん C169
12	8842549	アルツハイマー型認知症 G309	27	5859002	慢性腎不全 N189	42	その他()	
13	3320002	パーキンソン氏病 G20	28	2500015	2型糖尿病 E11			
14	8840399	COPD J449	29	8842106	関節リウマチ M0690			
15	4860030	肺炎 J189	30	7222002	椎間板ヘルニア M512			

上記で○をつけた傷病名について、ご回答ください。

・入所契機病名に該当するか	1 はい 2 いいえ
・傷病名の種類	1 主傷病 2 併存症 3 続発症
・手間のかかり具合の順番	()位 ※部分入力も可(例えば1位のみ。1位が複数でも可)
・登録月に疾病に対する治療を行ったか	1 はい 2 いいえ
・登録月末時点の転帰	1 治癒 2 軽快 3 寛解 4 不変 5 増悪 6 死亡 7 その他 8 継続

入力管理表

*利用者NOは調査票の表紙に転記してください。

*データ識別番号は、利用者情報(入所時登録)のデータ識別番号欄に転記してください。

*12月に調査対象とした利用者様は、1月に入所中であれば必ず調査対象としてください。

利用者 NO	利用者氏名	施設内ID	調査参加月 (○で囲む)	
1	様		12月	1月
2	様		12月	1月
3	様		12月	1月
4	様		12月	1月
5	様		12月	1月
6	様		12月	1月
7	様		12月	1月
8	様		12月	1月
9	様		12月	1月
10	様		12月	1月
11	様		12月	1月
12	様		12月	1月
13	様		12月	1月
14	様		12月	1月
15	様		12月	1月
16	様		12月	1月
17	様		12月	1月
18	様		12月	1月
19	様		12月	1月
20	様		12月	1月
21	様		12月	1月
22	様		12月	1月
23	様		12月	1月
24	様		12月	1月
25	様		12月	1月
26	様		12月	1月
27	様		12月	1月
28	様		12月	1月
29	様		12月	1月
30	様		12月	1月

本紙は調査事務局へ郵送しないでください。

入力管理表

*利用者NOは調査票の表紙に転記してください。

*データ識別番号は、利用者情報(入所時登録)のデータ識別番号欄に転記してください。

*12月に調査対象とした利用者様は、1月に入所中であれば必ず調査対象としてください。

利用者 NO	利用者氏名	施設内ID	調査参加月 (○で囲む)	
31	様		12月	1月
32	様		12月	1月
33	様		12月	1月
34	様		12月	1月
35	様		12月	1月
36	様		12月	1月
37	様		12月	1月
38	様		12月	1月
39	様		12月	1月
40	様		12月	1月
41	様		12月	1月
42	様		12月	1月
43	様		12月	1月
44	様		12月	1月
45	様		12月	1月
46	様		12月	1月
47	様		12月	1月
48	様		12月	1月
49	様		12月	1月
50	様		12月	1月
51	様		12月	1月
52	様		12月	1月
53	様		12月	1月
54	様		12月	1月
55	様		12月	1月
56	様		12月	1月
57	様		12月	1月
58	様		12月	1月
59	様		12月	1月
60	様		12月	1月

本紙は調査事務局へ郵送しないでください。

2. 慢性期 DPC コード体系試案

ICDコード*	ICD名称	DPC6	DPC6nm	CDPC4	CDPC4nm	ICD1
A00\$	コレラ	150020	細菌性腸炎	CK01	消化管炎症疾患	k
A01\$	腸チフスおよびパラチフス	150020	細菌性腸炎	CK01	消化管炎症疾患	k
A020	サルモネラ腸炎	150020	細菌性腸炎	CK01	消化管炎症疾患	k
A021	サルモネラ敗血症	180010	敗血症	CA01	敗血症	a
A022	局所的サルモネラ感染症	150020	細菌性腸炎	CK01	消化管炎症疾患	k
A028	その他の明示されたサルモネラ感染症	150020	細菌性腸炎	CK01	消化管炎症疾患	k
A029	サルモネラ感染症, 詳細不明	150020	細菌性腸炎	CK01	消化管炎症疾患	k
A030	志賀菌による細菌性赤痢	150020	細菌性腸炎	CK01	消化管炎症疾患	k
A031	フレクスナー菌による細菌性赤痢	150020	細菌性腸炎	CK01	消化管炎症疾患	k
A032	ボイド菌による細菌性赤痢	150020	細菌性腸炎	CK01	消化管炎症疾患	k
A033	ソルネ菌による細菌性赤痢	150020	細菌性腸炎	CK01	消化管炎症疾患	k
A038	その他の細菌性赤痢	150020	細菌性腸炎	CK01	消化管炎症疾患	k
A039	細菌性赤痢, 詳細不明	150020	細菌性腸炎	CK01	消化管炎症疾患	k
A040	腸管病原性大腸菌感染症	150020	細菌性腸炎	CK01	消化管炎症疾患	k
A041	腸管毒素原性大腸菌感染症	150020	細菌性腸炎	CK01	消化管炎症疾患	k
A042	腸管組織侵襲性大腸菌感染症	150020	細菌性腸炎	CK01	消化管炎症疾患	k
A043	腸管出血性大腸菌感染症	150020	細菌性腸炎	CK01	消化管炎症疾患	k
A044	その他の大腸菌性腸管感染症	150020	細菌性腸炎	CK01	消化管炎症疾患	k
A045	カンピロバクター腸炎	150020	細菌性腸炎	CK01	消化管炎症疾患	k
A046	エルシニア エンテロコリチカによる腸炎	150020	細菌性腸炎	CK01	消化管炎症疾患	k
A047	クロストリジウム・ディフィシルによる全腸炎	150021	偽膜性腸炎	CK01	消化管炎症疾患	k
A048	その他の明示された細菌性腸管感染症	150020	細菌性腸炎	CK01	消化管炎症疾患	k
A049	細菌性腸管感染症, 詳細不明	150020	細菌性腸炎	CK01	消化管炎症疾患	k
A050	ブドウ球菌性食中毒	150020	細菌性腸炎	CK01	消化管炎症疾患	k
A051	ボツリズム<ボツリヌス中毒>	010270	中毒性脳症	CG04	その他神経疾患	g
A052	ウェルシュ菌食中毒	150020	細菌性腸炎	CK01	消化管炎症疾患	k
A053	腸炎ピブリオ食中毒	150020	細菌性腸炎	CK01	消化管炎症疾患	k
A054	セレウス菌食中毒	150020	細菌性腸炎	CK01	消化管炎症疾患	k
A058	その他の明示された細菌性食中毒	150020	細菌性腸炎	CK01	消化管炎症疾患	k
A059	細菌性食中毒, 詳細不明	150020	細菌性腸炎	CK01	消化管炎症疾患	k
A060	急性アメーバ赤痢	180030	その他の感染症 (真菌を除く。)	CA03	その他感染症	a
A061	慢性腸アメーバ症	180030	その他の感染症 (真菌を除く。)	CA03	その他感染症	a
A062	アメーバ性非赤痢性大腸炎	180030	その他の感染症 (真菌を除く。)	CA03	その他感染症	a
A063	腸管アメーバ肉芽腫	180030	その他の感染症 (真菌を除く。)	CA03	その他感染症	a
A064	アメーバ性肝膿瘍	060310	肝膿瘍 (細菌性・寄生虫性疾患を含む。)	CK02	肝疾患	k
A065	アメーバ性肺膿瘍	040150	肺・縦隔の感染、膿瘍形成	CJ03	呼吸器感染症	j
A066	アメーバ性脳膿瘍	010080	脳脊髄の感染を伴う炎症	CG03	神経炎症性疾患等	g
A067	皮膚アメーバ症	180030	その他の感染症 (真菌を除く。)	CA03	その他感染症	a
A068	その他の部位のアメーバ感染症	180030	その他の感染症 (真菌を除く。)	CA03	その他感染症	a
A069	アメーバ症, 詳細不明	180030	その他の感染症 (真菌を除く。)	CA03	その他感染症	a
A07\$	その他の原虫性腸疾患	180030	その他の感染症 (真菌を除く。)	CA03	その他感染症	a
A08\$	ウイルス性およびその他の明示された腸管感染症	150010	ウイルス性腸炎	CK01	消化管炎症疾患	k
A09	感染症と推定される下痢および胃腸炎	150010	ウイルス性腸炎	CK01	消化管炎症疾患	k
A15\$	呼吸器結核, 細菌学的または組織学的に確認されたもの	040160	呼吸器の結核	CJ03	呼吸器感染症	j
A160	肺結核, 細菌学および組織学的検査陰性なもの	040160	呼吸器の結核	CJ03	呼吸器感染症	j
A161	肺結核, 細菌学および組織学的検査が実施されていないもの	040160	呼吸器の結核	CJ03	呼吸器感染症	j
A162	肺結核, 細菌学的または組織学的確認の記載がないもの	040160	呼吸器の結核	CJ03	呼吸器感染症	j

ICDコード	ICD名称	DPC6	DPC6nm	CDPC4	CDPC4nm	ICD1
A163	胸腔内リンパ節結核, 細菌学的または組織学的確認の記載がないもの	040160	呼吸器の結核	CJ03	呼吸器感染症	j
A164	喉頭, 気管および気管支の結核, 細菌学的または組織学的確認の記載がないもの	040180	気管支狭窄など気管通過障害	CJ06	その他呼吸器疾患	j
A165	結核性胸膜炎, 細菌学的または組織学的確認の記載がないもの	040160	呼吸器の結核	CJ03	呼吸器感染症	j
A167	初感染呼吸器結核, 細菌学的または組織学的確認の記載がないもの	040160	呼吸器の結核	CJ03	呼吸器感染症	j
A168	その他の呼吸器結核, 細菌学的または組織学的確認の記載がないもの	040160	呼吸器の結核	CJ03	呼吸器感染症	j
A169	詳細不明の呼吸器結核, 細菌学的または組織学的確認の記載がないもの	040160	呼吸器の結核	CJ03	呼吸器感染症	j
A17\$	神経系結核	010083	結核性髄膜炎、髄膜脳炎	CG03	神経炎症性疾患等	g
A180	骨および関節の結核	180030	その他の感染症（真菌を除く。）	CA03	その他感染症	a
A181	腎尿路生殖器系の結核	180030	その他の感染症（真菌を除く。）	CA03	その他感染症	a
A182	結核性末梢（性）リンパ節症	070520	リンパ節、リンパ管の疾患	CM05	その他筋骨格系疾患	m
A183	腸、腹膜および腸間膜リンパ節の結核	060370	腹膜炎、腹腔内膿瘍（女性器臓器を除く。）	CK05	その他消化器疾患	k
A184	皮膚および皮下組織の結核	180030	その他の感染症（真菌を除く。）	CA03	その他感染症	a
A185	眼の結核	180030	その他の感染症（真菌を除く。）	CA03	その他感染症	a
A186	耳の結核	180030	その他の感染症（真菌を除く。）	CA03	その他感染症	a
A187	副腎の結核	180030	その他の感染症（真菌を除く。）	CA03	その他感染症	a
A188	その他の明示された臓器の結核	180030	その他の感染症（真菌を除く。）	CA03	その他感染症	a
A19\$	粟粒結核	040160	呼吸器の結核	CJ03	呼吸器感染症	j
A20\$	ペスト	180030	その他の感染症（真菌を除く。）	CA03	その他感染症	a
A21\$	野兔病<ツラレミア>	180030	その他の感染症（真菌を除く。）	CA03	その他感染症	a
A22\$	炭疽	180030	その他の感染症（真菌を除く。）	CA03	その他感染症	a
A23\$	ブルセラ症	180030	その他の感染症（真菌を除く。）	CA03	その他感染症	a
A24\$	鼻疽および類鼻疽	180030	その他の感染症（真菌を除く。）	CA03	その他感染症	a
A25\$	鼠咬症	180030	その他の感染症（真菌を除く。）	CA03	その他感染症	a
A26\$	類丹毒	180030	その他の感染症（真菌を除く。）	CA03	その他感染症	a
A27\$	レプトスピラ症	180030	その他の感染症（真菌を除く。）	CA03	その他感染症	a
A28\$	その他の人畜共通細菌性疾患, 他に分類されないもの	180030	その他の感染症（真菌を除く。）	CA03	その他感染症	a
A30\$	ハンセン<Hansen>病	180030	その他の感染症（真菌を除く。）	CA03	その他感染症	a
A310	肺非結核性抗酸菌感染症	040170	抗酸菌関連疾患（肺結核以外）	CJ03	呼吸器感染症	j
A311	皮膚非結核性抗酸菌感染症	180030	その他の感染症（真菌を除く。）	CA03	その他感染症	a
A318	その他の非結核性抗酸菌感染症	180030	その他の感染症（真菌を除く。）	CA03	その他感染症	a
A319	非結核性抗酸菌感染症, 詳細不明	040170	抗酸菌関連疾患（肺結核以外）	CJ03	呼吸器感染症	j
A320	皮膚リステリア症	180030	その他の感染症（真菌を除く。）	CA03	その他感染症	a
A321	リステリア性髄膜炎および髄膜脳炎	010080	脳脊髄の感染を伴う炎症	CG03	神経炎症性疾患等	g
A327	リステリア性敗血症	180010	敗血症	CA01	敗血症	a
A328	その他の型のリステリア症	180030	その他の感染症（真菌を除く。）	CA03	その他感染症	a
A329	リステリア症, 詳細不明	180030	その他の感染症（真菌を除く。）	CA03	その他感染症	a
A33	新生児破傷風	180030	その他の感染症（真菌を除く。）	CA03	その他感染症	a
A34	産科的破傷風	180030	その他の感染症（真菌を除く。）	CA03	その他感染症	a
A35	その他の破傷風	180030	その他の感染症（真菌を除く。）	CA03	その他感染症	a
A36\$	ジフテリア	180030	その他の感染症（真菌を除く。）	CA03	その他感染症	a
A370	百日咳菌による百日咳	040080	肺炎、急性気管支炎、急性細気管支炎	CJ01	急性肺炎	j
A371	バラ百日咳菌による百日咳	180030	その他の感染症（真菌を除く。）	CA03	その他感染症	a
A378	その他のボルデテラ属菌種による百日咳	040080	肺炎、急性気管支炎、急性細気管支炎	CJ01	急性肺炎	j
A379	百日咳, 詳細不明	040080	肺炎、急性気管支炎、急性細気管支炎	CJ01	急性肺炎	j
A38	猩紅熱	180030	その他の感染症（真菌を除く。）	CA03	その他感染症	a
A390	髄膜炎菌性髄膜炎	010080	脳脊髄の感染を伴う炎症	CG03	神経炎症性疾患等	g
A391	ウォーターハウス・フリーデリクセン<Waterhouse-Friderichsen>症候群	180010	敗血症	CA01	敗血症	a

ICDコード	ICD名称	DPC6	DPC6nm	CDPC4	CDPC4nm	ICD1
A392	急性髄膜炎菌血症	180010	敗血症	CA01	敗血症	a
A393	慢性髄膜炎菌血症	180010	敗血症	CA01	敗血症	a
A394	髄膜炎菌血症, 詳細不明	180010	敗血症	CA01	敗血症	a
A395	髄膜炎菌性心疾患	180010	敗血症	CA01	敗血症	a
A398	その他の髄膜炎菌感染症	180010	敗血症	CA01	敗血症	a
A399	髄膜炎菌感染症, 詳細不明	180010	敗血症	CA01	敗血症	a
A40\$	レンサ球菌性敗血症	180010	敗血症	CA01	敗血症	a
A41\$	その他の敗血症	180010	敗血症	CA01	敗血症	a
A42\$	放線菌症<アクチノミセス症>	180030	その他の感染症(真菌を除く。)	CA03	その他感染症	a
A43\$	ノカルジア症	180035	その他の真菌感染症	CA03	その他感染症	a
A44\$	バルトネラ症	180035	その他の真菌感染症	CA03	その他感染症	a
A46	丹毒	080011	急性膿皮症	CL01	皮膚科疾患	l
A480	ガスえ<壊>疽	070395	壊死性筋膜炎	CM05	その他筋骨格系疾患	m
A481	レジオネラ症<在郷軍人病>	040080	肺炎、急性気管支炎、急性細気管支炎	CJ01	急性肺炎	j
A482	非肺炎性レジオネラ症 [ポンティアック<Pontiac>熱]	180030	その他の感染症(真菌を除く。)	CA03	その他感染症	a
A483	毒素ショック症候群	070395	壊死性筋膜炎	CM05	その他筋骨格系疾患	m
A484	ブラジル紫斑熱	180030	その他の感染症(真菌を除く。)	CA03	その他感染症	a
A488	その他の明示された細菌性疾患	180030	その他の感染症(真菌を除く。)	CA03	その他感染症	a
A49\$	部位不明の細菌感染症	180030	その他の感染症(真菌を除く。)	CA03	その他感染症	a
A50\$	先天梅毒	180020	性感染症	CA03	その他感染症	a
A51\$	早期梅毒	180020	性感染症	CA03	その他感染症	a
A52\$	晩期梅毒	180020	性感染症	CA03	その他感染症	a
A53\$	その他および詳細不明の梅毒	180020	性感染症	CA03	その他感染症	a
A54\$	淋菌感染症	180020	性感染症	CA03	その他感染症	a
A55	クラミジア性リンパ肉芽腫(性病性)	180020	性感染症	CA03	その他感染症	a
A560	下部尿路性器のクラミジア感染症	180020	性感染症	CA03	その他感染症	a
A561	骨盤腹膜およびその他の腎尿路生殖器のクラミジア感染症	180020	性感染症	CA03	その他感染症	a
A562	尿路性器のクラミジア感染症, 詳細不明	11013x	下部尿路疾患	CN02	その他泌尿器疾患	n
A563	肛門および直腸のクラミジア感染症	180020	性感染症	CA03	その他感染症	a
A564	咽頭のクラミジア感染症	180020	性感染症	CA03	その他感染症	a
A568	その他の部位の性的伝播性クラミジア感染症	180020	性感染症	CA03	その他感染症	a
A57	軟性下疳	180020	性感染症	CA03	その他感染症	a
A58	そけい<峯径>(部)肉芽腫	180020	性感染症	CA03	その他感染症	a
A59\$	トリコモナス症	180020	性感染症	CA03	その他感染症	a
A60\$	肛門性器ヘルペスウイルス [単純ヘルペス] 感染症	180020	性感染症	CA03	その他感染症	a
A630	肛門性器(性病性)いぼ<疣><疣贅>	060250	尖圭コンジローム	CA03	その他感染症	a
A638	主として性的伝播様式をとるその他の明示された感染症	180020	性感染症	CA03	その他感染症	a
A64	性的伝播様式をとる詳細不明の感染症	180020	性感染症	CA03	その他感染症	a
A65	非性病性梅毒	180020	性感染症	CA03	その他感染症	a
A66\$	フランベジア<yaws>	180020	性感染症	CA03	その他感染症	a
A67\$	ピンタ<pinta> [カラート<carate>]	180020	性感染症	CA03	その他感染症	a
A68\$	回帰熱	180030	その他の感染症(真菌を除く。)	CA03	その他感染症	a
A690	え<壊>死性潰瘍性口内炎	180030	その他の感染症(真菌を除く。)	CA03	その他感染症	a
A691	その他のワンサン<Vincent>感染症	030240	扁桃周囲膿瘍、急性扁桃炎、急性咽頭喉頭炎	CH03	耳鼻咽喉科炎症疾患	h
A692	ライム<Lyme>病	180030	その他の感染症(真菌を除く。)	CA03	その他感染症	a
A698	その他の明示されたスピロヘータ感染症	180030	その他の感染症(真菌を除く。)	CA03	その他感染症	a
A699	スピロヘータ感染症, 詳細不明	180030	その他の感染症(真菌を除く。)	CA03	その他感染症	a

ICDコード	ICD名称	DPC6	DPC6nm	CDPC4	CDPC4nm	ICD1
A70	オウム病クラミジア感染症	180030	その他の感染症（真菌を除く。）	CA03	その他感染症	a
A71\$	トラコーマ	020250	結膜の障害	CH01	眼科疾患	h
A740	クラミジア結膜炎	020250	結膜の障害	CH01	眼科疾患	h
A748	その他のクラミジア疾患	180030	その他の感染症（真菌を除く。）	CA03	その他感染症	a
A749	クラミジア感染症，詳細不明	180030	その他の感染症（真菌を除く。）	CA03	その他感染症	a
A75\$	発疹チフス	180030	その他の感染症（真菌を除く。）	CA03	その他感染症	a
A77\$	紅斑熱 [マダニ媒介リケッチア症]	180030	その他の感染症（真菌を除く。）	CA03	その他感染症	a
A78	Q熱	180030	その他の感染症（真菌を除く。）	CA03	その他感染症	a
A79\$	その他のリケッチア症	180030	その他の感染症（真菌を除く。）	CA03	その他感染症	a
A80\$	急性灰白髄炎<ポリオ>	010080	脳脊髄の感染を伴う炎症	CG03	神経炎症性疾患等	g
A810	クロイツフェルト・ヤコブ<Creutzfeldt-Jakob>病	010086	プリオン病	CG03	神経炎症性疾患等	g
A811	亜急性硬化性全脳炎<SSPE>	010089	亜急性硬化性全脳炎	CG03	神経炎症性疾患等	g
A812	進行性多巣性白質脳症	010086	プリオン病	CG03	神経炎症性疾患等	g
A818	中枢神経系のその他の非定型ウイルス感染症	010086	プリオン病	CG03	神経炎症性疾患等	g
A819	中枢神経系の非定型ウイルス感染症，詳細不明	010086	プリオン病	CG03	神経炎症性疾患等	g
A82\$	狂犬病	010080	脳脊髄の感染を伴う炎症	CG03	神経炎症性疾患等	g
A830	日本脳炎	150050	急性脳炎急性脳症	CG03	神経炎症性疾患等	g
A831	西部馬脳炎	150050	急性脳炎急性脳症	CG03	神経炎症性疾患等	g
A832	東部馬脳炎	150050	急性脳炎急性脳症	CG03	神経炎症性疾患等	g
A833	セントルイス脳炎	150050	急性脳炎急性脳症	CG03	神経炎症性疾患等	g
A834	オーストラリア脳炎	150050	急性脳炎急性脳症	CG03	神経炎症性疾患等	g
A835	カリフォルニア脳炎	150050	急性脳炎急性脳症	CG03	神経炎症性疾患等	g
A836	ロシオ<Rosio>ウイルス病	150050	急性脳炎急性脳症	CG03	神経炎症性疾患等	g
A838	その他の蚊媒介ウイルス（性）脳炎	010080	脳脊髄の感染を伴う炎症	CG03	神経炎症性疾患等	g
A839	蚊媒介ウイルス（性）脳炎，詳細不明	010080	脳脊髄の感染を伴う炎症	CG03	神経炎症性疾患等	g
A84\$	ダニ媒介ウイルス（性）脳炎	150050	急性脳炎急性脳症	CG03	神経炎症性疾患等	g
A850	エンテロウイルス（性）脳炎	150050	急性脳炎急性脳症	CG03	神経炎症性疾患等	g
A851	アデノウイルス脳炎	150050	急性脳炎急性脳症	CG03	神経炎症性疾患等	g
A852	節足動物媒介ウイルス（性）脳炎，詳細不明	150050	急性脳炎急性脳症	CG03	神経炎症性疾患等	g
A858	その他の明示されたウイルス（性）脳炎	010080	脳脊髄の感染を伴う炎症	CG03	神経炎症性疾患等	g
A86	詳細不明のウイルス（性）脳炎	150050	急性脳炎急性脳症	CG03	神経炎症性疾患等	g
A87\$	ウイルス（性）髄膜炎	150030	ウイルス性髄膜炎	CG03	神経炎症性疾患等	g
A88\$	中枢神経系のその他のウイルス感染症，他に分類されないもの	010080	脳脊髄の感染を伴う炎症	CG03	神経炎症性疾患等	g
A89	中枢神経系の詳細不明のウイルス感染症	010080	脳脊髄の感染を伴う炎症	CG03	神経炎症性疾患等	g
A90	デング熱 [古典デング]	180030	その他の感染症（真菌を除く。）	CA03	その他感染症	a
A91	デング出血熱	180030	その他の感染症（真菌を除く。）	CA03	その他感染症	a
A92\$	その他の蚊媒介ウイルス熱	180030	その他の感染症（真菌を除く。）	CA03	その他感染症	a
A93\$	その他の節足動物媒介ウイルス熱，他に分類されないもの	180030	その他の感染症（真菌を除く。）	CA03	その他感染症	a
A94	詳細不明の節足動物媒介ウイルス熱	180030	その他の感染症（真菌を除く。）	CA03	その他感染症	a
A95\$	黄熱	180030	その他の感染症（真菌を除く。）	CA03	その他感染症	a
A96\$	アレナウイルス出血熱	180030	その他の感染症（真菌を除く。）	CA03	その他感染症	a
A98\$	その他のウイルス性出血熱，他に分類されないもの	180030	その他の感染症（真菌を除く。）	CA03	その他感染症	a
A99	詳細不明のウイルス性出血熱	180030	その他の感染症（真菌を除く。）	CA03	その他感染症	a
G839	麻痺性症候群，詳細不明	070140	脳性麻痺	CM05	その他筋骨格系疾患	m
G900	特発性末梢性自律神経ニューロパチ<シ>	010290	自律神経系の障害	CG04	その他神経疾患	g
G901	家族性自律神経異常症 [ライリー・デイ<Riley-Day>症候群]	010290	自律神経系の障害	CG04	その他神経疾患	g
G902	ホルネル<Horner>症候群	010290	自律神経系の障害	CG04	その他神経疾患	g

ICDコード	ICD名称	DPC6	DPC6nm	CDPC4	CDPC4nm	ICD1
G903	多系統変性（症）	010170	基底核等の変性疾患	CG02	失調症等	g
G904	自律神経の異常反射	010290	自律神経系の障害	CG04	その他神経疾患	g
G908	自律神経系のその他の障害	010290	自律神経系の障害	CG04	その他神経疾患	g
G909	自律神経系の障害、詳細不明	010290	自律神経系の障害	CG04	その他神経疾患	g
G91\$	水頭症	010200	水頭症	CG04	その他神経疾患	g
G92	中毒性脳症	010270	中毒性脳症	CG04	その他神経疾患	g
G930	脳のう〈囊〉胞	010310	脳の障害（その他）	CG04	その他神経疾患	g
G931	無酸素性脳損傷、他に分類されないもの	010310	脳の障害（その他）	CG04	その他神経疾患	g
G932	良性頭蓋内圧亢進症	010310	脳の障害（その他）	CG04	その他神経疾患	g
G933	ウイルス感染後疲労症候群	010310	脳の障害（その他）	CG04	その他神経疾患	g
G934	脳症〈エンセファロパチ〈シ〉ー〉、詳細不明	150050	急性脳炎急性脳症	CG03	神経炎症性疾患等	g
G935	脳圧迫	010310	脳の障害（その他）	CG04	その他神経疾患	g
G936	脳浮腫	010310	脳の障害（その他）	CG04	その他神経疾患	g
G937	ライ〈R e y e〉症候群	010310	脳の障害（その他）	CG04	その他神経疾患	g
G938	脳のその他の明示された障害	010310	脳の障害（その他）	CG04	その他神経疾患	g
G939	脳の障害、詳細不明	010310	脳の障害（その他）	CG04	その他神経疾患	g
G94\$	他に分類される疾患における脳のその他の障害	010310	脳の障害（その他）	CG04	その他神経疾患	g
G950	脊髄空洞症および延髄空洞症	070341	脊柱管狭窄（脊椎症を含む。）	頸部 CM01	脊椎疾患	m
G951	血管性ミエロパチ〈シ〉ー	07034x	脊柱管狭窄（脊椎症を含む。）	CM01	脊椎疾患	m
G952	脊髄圧迫、詳細不明	07034x	脊柱管狭窄（脊椎症を含む。）	CM01	脊椎疾患	m
G958	その他の明示された脊髄疾患	010080	脳脊髄の感染を伴う炎症	CG03	神経炎症性疾患等	g
G959	脊髄疾患、詳細不明	07034x	脊柱管狭窄（脊椎症を含む。）	CM01	脊椎疾患	m
G96\$	中枢神経系のその他の障害	010310	脳の障害（その他）	CG04	その他神経疾患	g
G97\$	神経系の処置後障害、他に分類されないもの	010310	脳の障害（その他）	CG04	その他神経疾患	g
G98	神経系のその他の障害、他に分類されないもの	010310	脳の障害（その他）	CG04	その他神経疾患	g
G99\$	他に分類される疾患における神経系のその他の障害	010310	脳の障害（その他）	CG04	その他神経疾患	g
H00\$	麦粒腫およびびさん〈霰〉粒腫	020320	眼瞼、涙器、眼窩の疾患	CH01	眼科疾患	h
H01\$	眼瞼のその他の炎症	020320	眼瞼、涙器、眼窩の疾患	CH01	眼科疾患	h
H020	眼瞼内反（症）および（眼瞼）睫毛乱生（症）	020320	眼瞼、涙器、眼窩の疾患	CH01	眼科疾患	h
H021	眼瞼外反（症）	020320	眼瞼、涙器、眼窩の疾患	CH01	眼科疾患	h
H022	兔眼	020320	眼瞼、涙器、眼窩の疾患	CH01	眼科疾患	h
H023	眼瞼皮膚し〈弛〉緩症	020320	眼瞼、涙器、眼窩の疾患	CH01	眼科疾患	h
H024	眼瞼下垂	020230	眼瞼下垂	CH01	眼科疾患	h
H025	眼瞼機能のその他の障害	020320	眼瞼、涙器、眼窩の疾患	CH01	眼科疾患	h
H026	眼瞼扁平黄色腫〈黄色板症〉	020320	眼瞼、涙器、眼窩の疾患	CH01	眼科疾患	h
H027	眼瞼および眼周囲のその他の変性障害	020320	眼瞼、涙器、眼窩の疾患	CH01	眼科疾患	h
H028	眼瞼のその他の明示された障害	020320	眼瞼、涙器、眼窩の疾患	CH01	眼科疾患	h
H029	眼瞼の障害、詳細不明	020320	眼瞼、涙器、眼窩の疾患	CH01	眼科疾患	h
H03\$	他に分類される疾患における眼瞼の障害	020320	眼瞼、涙器、眼窩の疾患	CH01	眼科疾患	h
H040	涙腺炎	020320	眼瞼、涙器、眼窩の疾患	CH01	眼科疾患	h
H041	涙腺のその他の障害	020320	眼瞼、涙器、眼窩の疾患	CH01	眼科疾患	h
H042	流涙	020320	眼瞼、涙器、眼窩の疾患	CH01	眼科疾患	h
H043	涙道の急性および詳細不明の炎症	020290	涙器の疾患	CH01	眼科疾患	h
H044	涙道の慢性炎症	020290	涙器の疾患	CH01	眼科疾患	h
H045	涙道の狭窄および不全	020290	涙器の疾患	CH01	眼科疾患	h
H046	涙道におけるその他の変化	020290	涙器の疾患	CH01	眼科疾患	h
H048	涙器のその他の障害	020320	眼瞼、涙器、眼窩の疾患	CH01	眼科疾患	h

ICDコード	ICD名称	DPC6	DPC6nm	CDPC4	CDPC4nm	ICD1
H049	涙器の障害, 詳細不明	020320	眼瞼、涙器、眼窩の疾患	CH01	眼科疾患	h
H050	眼窩の急性炎症	020320	眼瞼、涙器、眼窩の疾患	CH01	眼科疾患	h
H051	眼窩の慢性炎症性障害	020320	眼瞼、涙器、眼窩の疾患	CH01	眼科疾患	h
H052	眼球突出	020320	眼瞼、涙器、眼窩の疾患	CH01	眼科疾患	h
H053	眼窩の変形	020320	眼瞼、涙器、眼窩の疾患	CH01	眼科疾患	h
H054	眼球陥入<陥凹>	020320	眼瞼、涙器、眼窩の疾患	CH01	眼科疾患	h
H055	眼窩の穿通創後の異物残留(陳旧性)	160250	眼損傷	CS06	その他損傷	s
H058	眼窩のその他の障害	020320	眼瞼、涙器、眼窩の疾患	CH01	眼科疾患	h
H059	眼窩の障害, 詳細不明	020320	眼瞼、涙器、眼窩の疾患	CH01	眼科疾患	h
H060	他に分類される疾患における涙器の障害	020320	眼瞼、涙器、眼窩の疾患	CH01	眼科疾患	h
H061	他に分類される疾患における眼窩の寄生虫症	020320	眼瞼、涙器、眼窩の疾患	CH01	眼科疾患	h
H062	甲状腺機能異常性眼球突出(症)	020325	甲状腺機能異常性眼球突出(症)	CH01	眼科疾患	h
H063	他に分類される疾患における眼窩のその他の障害	020320	眼瞼、涙器、眼窩の疾患	CH01	眼科疾患	h
H10\$	結膜炎	020250	結膜の障害	CH01	眼科疾患	h
H11\$	結膜のその他の障害	020250	結膜の障害	CH01	眼科疾患	h
H13\$	他に分類される疾患における結膜の障害	020250	結膜の障害	CH01	眼科疾患	h
H15\$	強膜の障害	020270	強膜の障害	CH01	眼科疾患	h
H16\$	角膜炎	020280	角膜の障害	CH01	眼科疾患	h
H17\$	角膜瘢痕および混濁	020280	角膜の障害	CH01	眼科疾患	h
H18\$	角膜のその他の障害	020280	角膜の障害	CH01	眼科疾患	h
H19\$	他に分類される疾患における強膜および角膜の障害	020280	角膜の障害	CH01	眼科疾患	h
H200	急性および亜急性虹彩毛様体炎	020120	急性前部ぶどう膜炎	CH01	眼科疾患	h
H201	慢性虹彩毛様体炎	020340	虹彩毛様体炎、虹彩・毛様体の障害	CH01	眼科疾患	h
H202	水晶体原性虹彩毛様体炎	020340	虹彩毛様体炎、虹彩・毛様体の障害	CH01	眼科疾患	h
H208	その他の虹彩毛様体炎	020340	虹彩毛様体炎、虹彩・毛様体の障害	CH01	眼科疾患	h
H209	虹彩毛様体炎, 詳細不明	020120	急性前部ぶどう膜炎	CH01	眼科疾患	h
H21\$	虹彩および毛様体のその他の障害	020340	虹彩毛様体炎、虹彩・毛様体の障害	CH01	眼科疾患	h
H22\$	他に分類される疾患における虹彩および毛様体の障害	020340	虹彩毛様体炎、虹彩・毛様体の障害	CH01	眼科疾患	h
H25\$	老人性白内障	020110	白内障、水晶体の疾患	CH01	眼科疾患	h
H260	乳児, 若年および初老期白内障	020110	白内障、水晶体の疾患	CH01	眼科疾患	h
H261	外傷性白内障	020110	白内障、水晶体の疾患	CH01	眼科疾患	h
H262	併発白内障	020110	白内障、水晶体の疾患	CH01	眼科疾患	h
H263	薬物誘発性白内障	020110	白内障、水晶体の疾患	CH01	眼科疾患	h
H264	後発白内障	020110	白内障、水晶体の疾患	CH01	眼科疾患	h
H268	その他の明示された白内障	020110	白内障、水晶体の疾患	CH01	眼科疾患	h
H269	白内障, 詳細不明	020110	白内障、水晶体の疾患	CH01	眼科疾患	h
H27\$	水晶体のその他の障害	020110	白内障、水晶体の疾患	CH01	眼科疾患	h
H28\$	他に分類される疾患における白内障および水晶体のその他の障害	020110	白内障、水晶体の疾患	CH01	眼科疾患	h
H300	網脈絡膜の局在性炎症	020140	網脈絡膜炎・網膜炎・急性網膜壊死	CH01	眼科疾患	h
H301	網脈絡膜の散在性炎症	020140	網脈絡膜炎・網膜炎・急性網膜壊死	CH01	眼科疾患	h
H302	後部毛様体炎	020140	網脈絡膜炎・網膜炎・急性網膜壊死	CH01	眼科疾患	h
H308	その他の網脈絡膜の炎症	020130	原田病	CH01	眼科疾患	h
H309	網脈絡膜の炎症, 詳細不明	020140	網脈絡膜炎・網膜炎・急性網膜壊死	CH01	眼科疾患	h
H31\$	脈絡膜のその他の障害	020350	脈絡膜の疾患	CH01	眼科疾患	h
H32\$	他に分類される疾患における網脈絡膜の障害	020350	脈絡膜の疾患	CH01	眼科疾患	h
H330	網膜剥離, 網膜裂孔を伴うもの	020160	網膜剥離	CH01	眼科疾患	h
H331	網膜分離症および網膜のう<囊>胞	020350	脈絡膜の疾患	CH01	眼科疾患	h

ICDコード	ICD名称	DPC6	DPC6nm	CDPC4	CDPC4nm	ICD1
H332	漿液性網膜剥離	020160	網膜剥離	CH01	眼科疾患	h
H333	網膜裂孔, 剥離を伴わないもの	020160	網膜剥離	CH01	眼科疾患	h
H334	牽引性網膜剥離	020160	網膜剥離	CH01	眼科疾患	h
H335	その他の網膜剥離	020160	網膜剥離	CH01	眼科疾患	h
H34\$	網膜血管閉塞症	020210	網膜血管閉塞症	CH01	眼科疾患	h
H350	背景網膜症および網膜血管変化	020210	網膜血管閉塞症	CH01	眼科疾患	h
H351	未熟児網膜症	020190	未熟児網膜症	CH01	眼科疾患	h
H352	その他の増殖性網膜症	020210	網膜血管閉塞症	CH01	眼科疾患	h
H353	黄斑および後極の変性	020200	黄斑、後極変性	CH01	眼科疾患	h
H354	周辺網膜変性	020350	脈絡膜の疾患	CH01	眼科疾患	h
H355	遺伝性網膜ジストロフィ	020350	脈絡膜の疾患	CH01	眼科疾患	h
H356	網膜出血	020350	脈絡膜の疾患	CH01	眼科疾患	h
H357	網膜層の分離	020350	脈絡膜の疾患	CH01	眼科疾患	h
H358	その他の明示された網膜障害	020350	脈絡膜の疾患	CH01	眼科疾患	h
H359	網膜障害, 詳細不明	020200	黄斑、後極変性	CH01	眼科疾患	h
H360	糖尿病(性)網膜症	020180	糖尿病性増殖性網膜症	CH01	眼科疾患	h
H368	他に分類される疾患におけるその他の網膜障害	020350	脈絡膜の疾患	CH01	眼科疾患	h
H400	緑内障の疑い	020220	緑内障	CH01	眼科疾患	h
H401	原発開放隅角緑内障	020220	緑内障	CH01	眼科疾患	h
H402	原発閉塞隅角緑内障	020220	緑内障	CH01	眼科疾患	h
H403	眼の外傷に続発する緑内障	020220	緑内障	CH01	眼科疾患	h
H404	眼の炎症に続発する緑内障	020220	緑内障	CH01	眼科疾患	h
H405	その他の眼疾患に続発する緑内障	020220	緑内障	CH01	眼科疾患	h
H406	薬物による続発緑内障	020220	緑内障	CH01	眼科疾患	h
H408	その他の緑内障	020220	緑内障	CH01	眼科疾患	h
H409	緑内障, 詳細不明	020220	緑内障	CH01	眼科疾患	h
H420	内分泌, 栄養および代謝疾患における緑内障	020220	緑内障	CH01	眼科疾患	h
H428	他に分類されるその他の疾患における緑内障	020220	緑内障	CH01	眼科疾患	h
H43\$	硝子体の障害	020240	硝子体疾患	CH01	眼科疾患	h
H440	化膿性眼内炎	020360	眼球の障害	CH01	眼科疾患	h
H441	その他の眼内炎	020360	眼球の障害	CH01	眼科疾患	h
H442	変性近視	020360	眼球の障害	CH01	眼科疾患	h
H443	眼球のその他の変性性障害	020360	眼球の障害	CH01	眼科疾患	h
H444	低眼圧	020360	眼球の障害	CH01	眼科疾患	h
H445	眼球の変性病態	020220	緑内障	CH01	眼科疾患	h
H446	眼内磁性異物残留(陳旧性)	160250	眼損傷	CS06	その他損傷	s
H447	眼内非磁性異物残留(陳旧性)	160250	眼損傷	CS06	その他損傷	s
H448	眼球のその他の障害	020360	眼球の障害	CH01	眼科疾患	h
H449	眼球の障害, 詳細不明	020360	眼球の障害	CH01	眼科疾患	h
H45\$	他に分類される疾患における硝子体および眼球の障害	020360	眼球の障害	CH01	眼科疾患	h
H46	視神経炎	020370	視神経の疾患	CH01	眼科疾患	h
H470	視神経の障害, 他に分類されないもの	020370	視神経の疾患	CH01	眼科疾患	h
H471	乳頭浮腫, 詳細不明	020370	視神経の疾患	CH01	眼科疾患	h
H472	視神経萎縮	020370	視神経の疾患	CH01	眼科疾患	h
H473	視神経乳頭のその他の障害	020370	視神経の疾患	CH01	眼科疾患	h
H474	視(神経)交叉の障害	020370	視神経の疾患	CH01	眼科疾患	h
H475	その他の視(覚)路の障害	020370	視神経の疾患	CH01	眼科疾患	h

ICDコード	ICD名称	DPC6	DPC6nm	CDPC4	CDPC4nm	ICD1
H476	視覚皮質の障害	020370	視神経の疾患	CH01	眼科疾患	h
H477	視（覚）路の障害、詳細不明	020370	視神経の疾患	CH01	眼科疾患	h
H48\$	他に分類される疾患における視神経【第2脳神経】および視（覚）路の障害	020370	視神経の疾患	CH01	眼科疾患	h
H49\$	麻痺性斜視	020150	斜視（外傷性・癒着性を除く。）	CH01	眼科疾患	h
H500	共同性内斜視	020150	斜視（外傷性・癒着性を除く。）	CH01	眼科疾患	h
H501	共同性外斜視	020150	斜視（外傷性・癒着性を除く。）	CH01	眼科疾患	h
H502	上下斜視	020150	斜視（外傷性・癒着性を除く。）	CH01	眼科疾患	h
H503	間欠<歇>性斜視	020150	斜視（外傷性・癒着性を除く。）	CH01	眼科疾患	h
H504	その他および詳細不明の斜視	020150	斜視（外傷性・癒着性を除く。）	CH01	眼科疾患	h
H505	斜位	020150	斜視（外傷性・癒着性を除く。）	CH01	眼科疾患	h
H506	機械的斜視	020150	斜視（外傷性・癒着性を除く。）	CH01	眼科疾患	h
H508	その他の明示された斜視	020150	斜視（外傷性・癒着性を除く。）	CH01	眼科疾患	h
H509	斜視、詳細不明	020150	斜視（外傷性・癒着性を除く。）	CH01	眼科疾患	h
H51\$	両眼運動のその他の障害	020380	眼球運動障害	CH01	眼科疾患	h
H52\$	屈折および調節の障害	020390	視覚・視野障害	CH01	眼科疾患	h
H53\$	視覚障害	020390	視覚・視野障害	CH01	眼科疾患	h
H54\$	盲<失明>および低視力	020390	視覚・視野障害	CH01	眼科疾患	h
H55	眼振およびその他の不規則眼球運動	020380	眼球運動障害	CH01	眼科疾患	h
H57\$	眼および付属器のその他の障害	020400	眼、付属器の障害	CH01	眼科疾患	h
H58\$	他に分類される疾患における眼および付属器のその他の障害	020400	眼、付属器の障害	CH01	眼科疾患	h
H59\$	眼および付属器の処置後障害、他に分類されないもの	020400	眼、付属器の障害	CH01	眼科疾患	h
H60\$	外耳炎	030450	外耳の障害（その他）	CH04	その他耳鼻咽喉科疾患	h
H61\$	その他の外耳障害	030450	外耳の障害（その他）	CH04	その他耳鼻咽喉科疾患	h
H62\$	他に分類される疾患における外耳障害	030450	外耳の障害（その他）	CH04	その他耳鼻咽喉科疾患	h
H65\$	非化膿性中耳炎	030430	滲出性中耳炎、耳管炎、耳管閉塞	CH03	耳鼻咽喉科炎症疾患	h
H660	急性化膿性中耳炎	030460	中耳・乳様突起の障害	CH04	その他耳鼻咽喉科疾患	h
H661	慢性耳管鼓室化膿性中耳炎	030440	慢性化膿性中耳炎・中耳真珠腫	CH03	耳鼻咽喉科炎症疾患	h
H662	慢性上鼓室乳突洞化膿性中耳炎	030440	慢性化膿性中耳炎・中耳真珠腫	CH03	耳鼻咽喉科炎症疾患	h
H663	その他の慢性化膿性中耳炎	030440	慢性化膿性中耳炎・中耳真珠腫	CH03	耳鼻咽喉科炎症疾患	h
H664	化膿性中耳炎、詳細不明	030460	中耳・乳様突起の障害	CH04	その他耳鼻咽喉科疾患	h
H669	中耳炎、詳細不明	030440	慢性化膿性中耳炎・中耳真珠腫	CH03	耳鼻咽喉科炎症疾患	h
H67\$	他に分類される疾患における中耳炎	030460	中耳・乳様突起の障害	CH04	その他耳鼻咽喉科疾患	h
H68\$	耳管炎および耳管閉塞	030430	滲出性中耳炎、耳管炎、耳管閉塞	CH03	耳鼻咽喉科炎症疾患	h
H69\$	その他の耳管障害	030460	中耳・乳様突起の障害	CH04	その他耳鼻咽喉科疾患	h
H70\$	乳（様）突（起）炎および関連病態	030440	慢性化膿性中耳炎・中耳真珠腫	CH03	耳鼻咽喉科炎症疾患	h
H71	中耳真珠腫	030440	慢性化膿性中耳炎・中耳真珠腫	CH03	耳鼻咽喉科炎症疾患	h
H72\$	鼓膜穿孔	030460	中耳・乳様突起の障害	CH04	その他耳鼻咽喉科疾患	h
H73\$	鼓膜のその他の障害	030460	中耳・乳様突起の障害	CH04	その他耳鼻咽喉科疾患	h
H74\$	中耳および乳様突起のその他の障害	030460	中耳・乳様突起の障害	CH04	その他耳鼻咽喉科疾患	h
M7026	肘頭滑液包炎 下腿	070085	滑膜炎、腱鞘炎、軟骨などの炎症（上肢以外）	CM05	その他筋骨格系疾患	m
M7027	肘頭滑液包炎 足関節部および足	070085	滑膜炎、腱鞘炎、軟骨などの炎症（上肢以外）	CM05	その他筋骨格系疾患	m
M7028	肘頭滑液包炎 その他	070085	滑膜炎、腱鞘炎、軟骨などの炎症（上肢以外）	CM05	その他筋骨格系疾患	m
M7029	肘頭滑液包炎 部位不明	070085	滑膜炎、腱鞘炎、軟骨などの炎症（上肢以外）	CM05	その他筋骨格系疾患	m
M7030	肘のその他の滑液包炎 多部位	070085	滑膜炎、腱鞘炎、軟骨などの炎症（上肢以外）	CM05	その他筋骨格系疾患	m
M7031	肘のその他の滑液包炎 肩甲帯	070080	滑膜炎、腱鞘炎、軟骨などの炎症（上肢）	CM05	その他筋骨格系疾患	m
M7032	肘のその他の滑液包炎 上腕	070080	滑膜炎、腱鞘炎、軟骨などの炎症（上肢）	CM05	その他筋骨格系疾患	m
M7033	肘のその他の滑液包炎 前腕	070080	滑膜炎、腱鞘炎、軟骨などの炎症（上肢）	CM05	その他筋骨格系疾患	m

ICDコード	ICD名称	DPC6	DPC6nm	CDPC4	CDPC4nm	ICD1
M7146	滑液包石灰沈着（症） 下腿	070085	滑膜炎、腱鞘炎、軟骨などの炎症（上肢以外）	CM05	その他筋骨格系疾患	m
M7147	滑液包石灰沈着（症） 足関節部および足	070085	滑膜炎、腱鞘炎、軟骨などの炎症（上肢以外）	CM05	その他筋骨格系疾患	m
M7148	滑液包石灰沈着（症） その他	070085	滑膜炎、腱鞘炎、軟骨などの炎症（上肢以外）	CM05	その他筋骨格系疾患	m
M7149	滑液包石灰沈着（症） 部位不明	070085	滑膜炎、腱鞘炎、軟骨などの炎症（上肢以外）	CM05	その他筋骨格系疾患	m
M7150	その他の滑液包炎，他に分類されないもの 多部位	070085	滑膜炎、腱鞘炎、軟骨などの炎症（上肢以外）	CM05	その他筋骨格系疾患	m
M7151	その他の滑液包炎，他に分類されないもの 肩甲帯	070080	滑膜炎、腱鞘炎、軟骨などの炎症（上肢）	CM05	その他筋骨格系疾患	m
M7152	その他の滑液包炎，他に分類されないもの 上腕	070080	滑膜炎、腱鞘炎、軟骨などの炎症（上肢）	CM05	その他筋骨格系疾患	m
M7153	その他の滑液包炎，他に分類されないもの 前腕	070080	滑膜炎、腱鞘炎、軟骨などの炎症（上肢）	CM05	その他筋骨格系疾患	m
M7154	その他の滑液包炎，他に分類されないもの 手	070080	滑膜炎、腱鞘炎、軟骨などの炎症（上肢）	CM05	その他筋骨格系疾患	m
M7155	その他の滑液包炎，他に分類されないもの 骨盤部および大腿	070085	滑膜炎、腱鞘炎、軟骨などの炎症（上肢以外）	CM05	その他筋骨格系疾患	m
M7156	その他の滑液包炎，他に分類されないもの 下腿	070085	滑膜炎、腱鞘炎、軟骨などの炎症（上肢以外）	CM05	その他筋骨格系疾患	m
M7157	その他の滑液包炎，他に分類されないもの 足関節部および足	070085	滑膜炎、腱鞘炎、軟骨などの炎症（上肢以外）	CM05	その他筋骨格系疾患	m
M7158	その他の滑液包炎，他に分類されないもの その他	070085	滑膜炎、腱鞘炎、軟骨などの炎症（上肢以外）	CM05	その他筋骨格系疾患	m
M7159	その他の滑液包炎，他に分類されないもの 部位不明	070085	滑膜炎、腱鞘炎、軟骨などの炎症（上肢以外）	CM05	その他筋骨格系疾患	m
M7180	その他の明示された滑液包障害 多部位	070085	滑膜炎、腱鞘炎、軟骨などの炎症（上肢以外）	CM05	その他筋骨格系疾患	m
M7181	その他の明示された滑液包障害 肩甲帯	070080	滑膜炎、腱鞘炎、軟骨などの炎症（上肢）	CM05	その他筋骨格系疾患	m
M7182	その他の明示された滑液包障害 上腕	070080	滑膜炎、腱鞘炎、軟骨などの炎症（上肢）	CM05	その他筋骨格系疾患	m
M7183	その他の明示された滑液包障害 前腕	070080	滑膜炎、腱鞘炎、軟骨などの炎症（上肢）	CM05	その他筋骨格系疾患	m
M7184	その他の明示された滑液包障害 手	070080	滑膜炎、腱鞘炎、軟骨などの炎症（上肢）	CM05	その他筋骨格系疾患	m
M7185	その他の明示された滑液包障害 骨盤部および大腿	070085	滑膜炎、腱鞘炎、軟骨などの炎症（上肢以外）	CM05	その他筋骨格系疾患	m
M7186	その他の明示された滑液包障害 下腿	070085	滑膜炎、腱鞘炎、軟骨などの炎症（上肢以外）	CM05	その他筋骨格系疾患	m
M7187	その他の明示された滑液包障害 足関節部および足	070085	滑膜炎、腱鞘炎、軟骨などの炎症（上肢以外）	CM05	その他筋骨格系疾患	m
M7188	その他の明示された滑液包障害 その他	070085	滑膜炎、腱鞘炎、軟骨などの炎症（上肢以外）	CM05	その他筋骨格系疾患	m
M7189	その他の明示された滑液包障害 部位不明	070085	滑膜炎、腱鞘炎、軟骨などの炎症（上肢以外）	CM05	その他筋骨格系疾患	m
M7190	滑液包障害，詳細不明 多部位	070085	滑膜炎、腱鞘炎、軟骨などの炎症（上肢以外）	CM05	その他筋骨格系疾患	m
M7191	滑液包障害，詳細不明 肩甲帯	070080	滑膜炎、腱鞘炎、軟骨などの炎症（上肢）	CM05	その他筋骨格系疾患	m
M7192	滑液包障害，詳細不明 上腕	070080	滑膜炎、腱鞘炎、軟骨などの炎症（上肢）	CM05	その他筋骨格系疾患	m
M7193	滑液包障害，詳細不明 前腕	070080	滑膜炎、腱鞘炎、軟骨などの炎症（上肢）	CM05	その他筋骨格系疾患	m
M7194	滑液包障害，詳細不明 手	070080	滑膜炎、腱鞘炎、軟骨などの炎症（上肢）	CM05	その他筋骨格系疾患	m
M7195	滑液包障害，詳細不明 骨盤部および大腿	070085	滑膜炎、腱鞘炎、軟骨などの炎症（上肢以外）	CM05	その他筋骨格系疾患	m
M7196	滑液包障害，詳細不明 下腿	070085	滑膜炎、腱鞘炎、軟骨などの炎症（上肢以外）	CM05	その他筋骨格系疾患	m
M7197	滑液包障害，詳細不明 足関節部および足	070085	滑膜炎、腱鞘炎、軟骨などの炎症（上肢以外）	CM05	その他筋骨格系疾患	m
M7198	滑液包障害，詳細不明 その他	070085	滑膜炎、腱鞘炎、軟骨などの炎症（上肢以外）	CM05	その他筋骨格系疾患	m
M7199	滑液包障害，詳細不明 部位不明	070085	滑膜炎、腱鞘炎、軟骨などの炎症（上肢以外）	CM05	その他筋骨格系疾患	m
M720\$	手掌腱膜線維腫症 [デュピュイトラン<Dupuytren>拘縮]	070390	線維芽細胞性障害	CM05	その他筋骨格系疾患	m
M721\$	ナックルパッド	070390	線維芽細胞性障害	CM05	その他筋骨格系疾患	m
M722\$	足底腱膜線維腫症	070390	線維芽細胞性障害	CM05	その他筋骨格系疾患	m
M724\$	偽肉腫性線維腫症	070390	線維芽細胞性障害	CM05	その他筋骨格系疾患	m
M726\$	え<壊>死性筋膜炎	070395	壊死性筋膜炎	CM05	その他筋骨格系疾患	m
M728\$	その他の線維芽細胞性障害	070390	線維芽細胞性障害	CM05	その他筋骨格系疾患	m
M729\$	線維芽細胞性障害，詳細不明	070390	線維芽細胞性障害	CM05	その他筋骨格系疾患	m
M7300	淋菌性滑液包炎 多部位	070085	滑膜炎、腱鞘炎、軟骨などの炎症（上肢以外）	CM05	その他筋骨格系疾患	m
M7301	淋菌性滑液包炎 肩甲帯	070080	滑膜炎、腱鞘炎、軟骨などの炎症（上肢）	CM05	その他筋骨格系疾患	m
M7302	淋菌性滑液包炎 上腕	070080	滑膜炎、腱鞘炎、軟骨などの炎症（上肢）	CM05	その他筋骨格系疾患	m
M7303	淋菌性滑液包炎 前腕	070080	滑膜炎、腱鞘炎、軟骨などの炎症（上肢）	CM05	その他筋骨格系疾患	m
M7304	淋菌性滑液包炎 手	070080	滑膜炎、腱鞘炎、軟骨などの炎症（上肢）	CM05	その他筋骨格系疾患	m
M7305	淋菌性滑液包炎 骨盤部および大腿	070085	滑膜炎、腱鞘炎、軟骨などの炎症（上肢以外）	CM05	その他筋骨格系疾患	m

ICDコード	ICD名称	DPC6	DPC6nm	CDPC4	CDPC4nm	ICD1
M7306	淋菌性滑液包炎 下腿	070085	滑膜炎、腱鞘炎、軟骨などの炎症（上肢以外）	CM05	その他筋骨格系疾患	m
M7307	淋菌性滑液包炎 足関節部および足	070085	滑膜炎、腱鞘炎、軟骨などの炎症（上肢以外）	CM05	その他筋骨格系疾患	m
M7308	淋菌性滑液包炎 その他	070085	滑膜炎、腱鞘炎、軟骨などの炎症（上肢以外）	CM05	その他筋骨格系疾患	m
M7309	淋菌性滑液包炎 部位不明	070085	滑膜炎、腱鞘炎、軟骨などの炎症（上肢以外）	CM05	その他筋骨格系疾患	m
M7310	梅毒性滑液包炎 多部位	070085	滑膜炎、腱鞘炎、軟骨などの炎症（上肢以外）	CM05	その他筋骨格系疾患	m
M7311	梅毒性滑液包炎 肩甲帯	070080	滑膜炎、腱鞘炎、軟骨などの炎症（上肢）	CM05	その他筋骨格系疾患	m
M7312	梅毒性滑液包炎 上腕	070080	滑膜炎、腱鞘炎、軟骨などの炎症（上肢）	CM05	その他筋骨格系疾患	m
M7313	梅毒性滑液包炎 前腕	070080	滑膜炎、腱鞘炎、軟骨などの炎症（上肢）	CM05	その他筋骨格系疾患	m
M7314	梅毒性滑液包炎 手	070080	滑膜炎、腱鞘炎、軟骨などの炎症（上肢）	CM05	その他筋骨格系疾患	m
M7315	梅毒性滑液包炎 骨盤部および大腿	070085	滑膜炎、腱鞘炎、軟骨などの炎症（上肢以外）	CM05	その他筋骨格系疾患	m
M7316	梅毒性滑液包炎 下腿	070085	滑膜炎、腱鞘炎、軟骨などの炎症（上肢以外）	CM05	その他筋骨格系疾患	m
M7317	梅毒性滑液包炎 足関節部および足	070085	滑膜炎、腱鞘炎、軟骨などの炎症（上肢以外）	CM05	その他筋骨格系疾患	m
M7318	梅毒性滑液包炎 その他	070085	滑膜炎、腱鞘炎、軟骨などの炎症（上肢以外）	CM05	その他筋骨格系疾患	m
M7319	梅毒性滑液包炎 部位不明	070085	滑膜炎、腱鞘炎、軟骨などの炎症（上肢以外）	CM05	その他筋骨格系疾患	m
M7380	他に分類される疾患におけるその他の軟部組織障害 多部位	070085	滑膜炎、腱鞘炎、軟骨などの炎症（上肢以外）	CM05	その他筋骨格系疾患	m
M7381	他に分類される疾患におけるその他の軟部組織障害 肩甲帯	070080	滑膜炎、腱鞘炎、軟骨などの炎症（上肢）	CM05	その他筋骨格系疾患	m
M7382	他に分類される疾患におけるその他の軟部組織障害 上腕	070080	滑膜炎、腱鞘炎、軟骨などの炎症（上肢）	CM05	その他筋骨格系疾患	m
M7383	他に分類される疾患におけるその他の軟部組織障害 前腕	070080	滑膜炎、腱鞘炎、軟骨などの炎症（上肢）	CM05	その他筋骨格系疾患	m
M7384	他に分類される疾患におけるその他の軟部組織障害 手	070080	滑膜炎、腱鞘炎、軟骨などの炎症（上肢）	CM05	その他筋骨格系疾患	m
M7385	他に分類される疾患におけるその他の軟部組織障害 骨盤部および大腿	070085	滑膜炎、腱鞘炎、軟骨などの炎症（上肢以外）	CM05	その他筋骨格系疾患	m
M7386	他に分類される疾患におけるその他の軟部組織障害 下腿	070085	滑膜炎、腱鞘炎、軟骨などの炎症（上肢以外）	CM05	その他筋骨格系疾患	m
M7387	他に分類される疾患におけるその他の軟部組織障害 足関節部および足	070085	滑膜炎、腱鞘炎、軟骨などの炎症（上肢以外）	CM05	その他筋骨格系疾患	m
M7388	他に分類される疾患におけるその他の軟部組織障害 その他	070085	滑膜炎、腱鞘炎、軟骨などの炎症（上肢以外）	CM05	その他筋骨格系疾患	m
M7389	他に分類される疾患におけるその他の軟部組織障害 部位不明	070085	滑膜炎、腱鞘炎、軟骨などの炎症（上肢以外）	CM05	その他筋骨格系疾患	m
M750	癒着性肩関節包炎	070290	上肢関節拘縮・強直	CM03	関節拘縮・強直	m
M751	回旋腱板症候群	070050	肩関節炎、肩の障害（その他）	CM05	その他筋骨格系疾患	m
M752	二頭筋腱炎	070090	筋炎（感染性を含む。）	CM05	その他筋骨格系疾患	m
M753	肩の石灰（性）腱炎	070080	滑膜炎、腱鞘炎、軟骨などの炎症（上肢）	CM05	その他筋骨格系疾患	m
M754	肩のインピンジメント症候群	070080	滑膜炎、腱鞘炎、軟骨などの炎症（上肢）	CM05	その他筋骨格系疾患	m
M755	肩の滑液包炎	070080	滑膜炎、腱鞘炎、軟骨などの炎症（上肢）	CM05	その他筋骨格系疾患	m
M758	その他の肩の傷害<損傷>	070050	肩関節炎、肩の障害（その他）	CM05	その他筋骨格系疾患	m
M759	肩の傷害<損傷>、詳細不明	070050	肩関節炎、肩の障害（その他）	CM05	その他筋骨格系疾患	m
M7600	殿筋腱炎 多部位	070085	滑膜炎、腱鞘炎、軟骨などの炎症（上肢以外）	CM05	その他筋骨格系疾患	m
M7601	殿筋腱炎 肩甲帯	070080	滑膜炎、腱鞘炎、軟骨などの炎症（上肢）	CM05	その他筋骨格系疾患	m
M7602	殿筋腱炎 上腕	070080	滑膜炎、腱鞘炎、軟骨などの炎症（上肢）	CM05	その他筋骨格系疾患	m
F15\$	カフェインを含むその他の精神刺激薬使用による精神および行動の障害	170020	精神作用物質使用による精神および行動の障害	CF01	精神疾患	f
F16\$	幻覚薬使用による精神および行動の障害	170020	精神作用物質使用による精神および行動の障害	CF01	精神疾患	f
F17\$	タバコ使用<喫煙>による精神および行動の障害	170020	精神作用物質使用による精神および行動の障害	CF01	精神疾患	f
F18\$	揮発性溶剤使用による精神および行動の障害	170020	精神作用物質使用による精神および行動の障害	CF01	精神疾患	f
F19\$	多剤使用およびその他の精神作用物質使用による精神および行動の障害	170020	精神作用物質使用による精神および行動の障害	CF01	精神疾患	f
F20\$	統合失調症	170030	統合失調症、統合失調症型障害および妄想性障害	CF01	精神疾患	f
F21	統合失調症型障害	170030	統合失調症、統合失調症型障害および妄想性障害	CF01	精神疾患	f
F22\$	持続性妄想性障害	170030	統合失調症、統合失調症型障害および妄想性障害	CF01	精神疾患	f
F23\$	急性一過性精神病性障害	170030	統合失調症、統合失調症型障害および妄想性障害	CF01	精神疾患	f
F24	感応性妄想性障害	170030	統合失調症、統合失調症型障害および妄想性障害	CF01	精神疾患	f
F25\$	統合失調感情障害	170030	統合失調症、統合失調症型障害および妄想性障害	CF01	精神疾患	f
F28	その他の非器質性精神病性障害	170030	統合失調症、統合失調症型障害および妄想性障害	CF01	精神疾患	f

ICDコード	ICD名称	DPC6	DPC6nm	CDPC4	CDPC4nm	ICD1
F29	詳細不明の非器質性精神病	170030	統合失調症, 統合失調症型障害および妄想性障害	CF01	精神疾患	f
F30\$	躁病エピソード	170040	気分 [感情] 障害	CF01	精神疾患	f
F31\$	双極性感情障害<躁うつ病>	170040	気分 [感情] 障害	CF01	精神疾患	f
F32\$	うつ病エピソード	170040	気分 [感情] 障害	CF01	精神疾患	f
F33\$	反復性うつ病性障害	170040	気分 [感情] 障害	CF01	精神疾患	f
F34\$	持続性気分 [感情] 障害	170040	気分 [感情] 障害	CF01	精神疾患	f
F38\$	その他の気分 [感情] 障害	170040	気分 [感情] 障害	CF01	精神疾患	f
F39	詳細不明の気分 [感情] 障害	170040	気分 [感情] 障害	CF01	精神疾患	f
F40\$	恐怖症性不安障害	170050	神経症性障害, ストレス関連障害および身体表現性障害	CF01	精神疾患	f
F41\$	その他の不安障害	170050	神経症性障害, ストレス関連障害および身体表現性障害	CF01	精神疾患	f
F42\$	強迫性障害<強迫神経症>	170050	神経症性障害, ストレス関連障害および身体表現性障害	CF01	精神疾患	f
F43\$	重度ストレスへの反応および適応障害	170050	神経症性障害, ストレス関連障害および身体表現性障害	CF01	精神疾患	f
F44\$	解離性 [転換性] 障害	170050	神経症性障害, ストレス関連障害および身体表現性障害	CF01	精神疾患	f
F45\$	身体表現性障害	170050	神経症性障害, ストレス関連障害および身体表現性障害	CF01	精神疾患	f
F48\$	その他の神経症性障害	170050	神経症性障害, ストレス関連障害および身体表現性障害	CF01	精神疾患	f
F500	神経性無食欲症	100270	間脳下垂体疾患 (その他)	CE03	その他内分泌代謝系疾患	e
F501	非定型神経性無食欲症	170060	その他の精神及び行動の障害	CF01	精神疾患	f
F502	神経性大食症	100270	間脳下垂体疾患 (その他)	CE03	その他内分泌代謝系疾患	e
F503	非定型神経性大食症	170060	その他の精神及び行動の障害	CF01	精神疾患	f
F504	その他の心理的障害に関連した過食	170060	その他の精神及び行動の障害	CF01	精神疾患	f
F505	その他の心理的障害に関連した嘔吐	170060	その他の精神及び行動の障害	CF01	精神疾患	f
F508	その他の摂食障害	170060	その他の精神及び行動の障害	CF01	精神疾患	f
F509	摂食障害, 詳細不明	170060	その他の精神及び行動の障害	CF01	精神疾患	f
F51\$	非器質性睡眠障害	170060	その他の精神及び行動の障害	CF01	精神疾患	f
F52\$	性機能不全, 器質性障害または疾病によらないもの	170060	その他の精神及び行動の障害	CF01	精神疾患	f
F53\$	産じよく<産>に関連した精神および行動の障害, 他に分類されないもの	170060	その他の精神及び行動の障害	CF01	精神疾患	f
F54	他に分類される障害または疾病に関連する心理的または行動的要因	170060	その他の精神及び行動の障害	CF01	精神疾患	f
F55	依存を生じない物質の乱用	170060	その他の精神及び行動の障害	CF01	精神疾患	f
F59	生理的障害および身体的要因に関連した詳細不明の行動症候群	170060	その他の精神及び行動の障害	CF01	精神疾患	f
F60\$	特定の人格障害	170060	その他の精神及び行動の障害	CF01	精神疾患	f
F61	混合性およびその他の人格障害	170060	その他の精神及び行動の障害	CF01	精神疾患	f
F62\$	持続的人格変化, 脳損傷および脳疾患によらないもの	170060	その他の精神及び行動の障害	CF01	精神疾患	f
F63\$	習慣および衝動の障害	170060	その他の精神及び行動の障害	CF01	精神疾患	f
F64\$	性同一性障害	170060	その他の精神及び行動の障害	CF01	精神疾患	f
F65\$	性嗜好の障害	170060	その他の精神及び行動の障害	CF01	精神疾患	f
F66\$	性発達および方向づけに関連する心理および行動の障害	170060	その他の精神及び行動の障害	CF01	精神疾患	f
F68\$	その他の成人の人格および行動の障害	170060	その他の精神及び行動の障害	CF01	精神疾患	f
F69	詳細不明の成人の人格および行動の障害	170060	その他の精神及び行動の障害	CF01	精神疾患	f
F70\$	軽度精神遅滞	170060	その他の精神及び行動の障害	CF01	精神疾患	f
F71\$	中等度精神遅滞	170060	その他の精神及び行動の障害	CF01	精神疾患	f
F72\$	重度精神遅滞	170060	その他の精神及び行動の障害	CF01	精神疾患	f
F73\$	最重度精神遅滞	170060	その他の精神及び行動の障害	CF01	精神疾患	f
F78\$	その他の精神遅滞	170060	その他の精神及び行動の障害	CF01	精神疾患	f
F79\$	詳細不明の精神遅滞	170060	その他の精神及び行動の障害	CF01	精神疾患	f
F80\$	会話および言語の特異的発達障害	170060	その他の精神及び行動の障害	CF01	精神疾患	f
F81\$	学習能力の特異的発達障害	170060	その他の精神及び行動の障害	CF01	精神疾患	f
F82	運動機能の特異的発達障害	170060	その他の精神及び行動の障害	CF01	精神疾患	f

ICDコード	ICD名称	DPC6	DPC6nm	CDPC4	CDPC4nm	ICD1
F83	混合性特異的発達障害	170060	その他の精神及び行動の障害	CF01	精神疾患	f
F84\$	広汎性発達障害	170060	その他の精神及び行動の障害	CF01	精神疾患	f
F88	その他の心理的発達障害	170060	その他の精神及び行動の障害	CF01	精神疾患	f
F89	詳細不明の心理的発達障害	170060	その他の精神及び行動の障害	CF01	精神疾患	f
F90\$	多動性障害	170060	その他の精神及び行動の障害	CF01	精神疾患	f
F91\$	行為障害	170060	その他の精神及び行動の障害	CF01	精神疾患	f
F92\$	行為および情緒の混合性障害	170060	その他の精神及び行動の障害	CF01	精神疾患	f
F93\$	小児<児童>期に特異的に発症する情緒障害	170060	その他の精神及び行動の障害	CF01	精神疾患	f
F94\$	小児<児童>期および青年期に特異的に発症する社会的機能の障害	170060	その他の精神及び行動の障害	CF01	精神疾患	f
F95\$	チック障害	170060	その他の精神及び行動の障害	CF01	精神疾患	f
F98\$	小児<児童>期および青年期に通常発症するその他の行動および情緒の障害	170060	その他の精神及び行動の障害	CF01	精神疾患	f
F99	精神障害, 詳細不明	170060	その他の精神及び行動の障害	CF01	精神疾患	f
G00\$	細菌性髄膜炎, 他に分類されないもの	010080	脳脊髄の感染を伴う炎症	CG03	神経炎症性疾患等	g
G01	他に分類される細菌性疾患における髄膜炎	010083	結核性髄膜炎、髄膜炎	CG03	神経炎症性疾患等	g
G02\$	他に分類されるその他の感染症および寄生虫症における髄膜炎	010080	脳脊髄の感染を伴う炎症	CG03	神経炎症性疾患等	g
G03\$	その他および詳細不明の原因による髄膜炎	010080	脳脊髄の感染を伴う炎症	CG03	神経炎症性疾患等	g
G040	急性播種性脳炎	010100	脱髄性疾患 (その他)	CG03	神経炎症性疾患等	g
G041	熱帯性けい<瘧>性対麻痺	010080	脳脊髄の感染を伴う炎症	CG03	神経炎症性疾患等	g
G042	細菌性髄膜炎および髄膜脊髄炎, 他に分類されないもの	010080	脳脊髄の感染を伴う炎症	CG03	神経炎症性疾患等	g
G048	その他の脳炎, 脊髄炎および脳脊髄炎	010080	脳脊髄の感染を伴う炎症	CG03	神経炎症性疾患等	g
G049	脳炎, 脊髄炎および脳脊髄炎, 詳細不明	010080	脳脊髄の感染を伴う炎症	CG03	神経炎症性疾患等	g
G05\$	他に分類される疾患における脳炎, 脊髄炎および脳脊髄炎	010080	脳脊髄の感染を伴う炎症	CG03	神経炎症性疾患等	g
G06\$	頭蓋内および脊椎管内の膿瘍および肉芽腫	010080	脳脊髄の感染を伴う炎症	CG03	神経炎症性疾患等	g
G07	他に分類される疾患における頭蓋内および脊椎管内の膿瘍および肉芽腫	010080	脳脊髄の感染を伴う炎症	CG03	神経炎症性疾患等	g
G08	頭蓋内および脊椎管内の静脈炎および血栓 (性) 静脈炎	010080	脳脊髄の感染を伴う炎症	CG03	神経炎症性疾患等	g
G09	中枢神経系の炎症性疾患の続発・後遺症	010080	脳脊髄の感染を伴う炎症	CG03	神経炎症性疾患等	g
G10	ハンチントン<Huntington>病	010170	基底核等の変性疾患	CG02	失調症等	g
G11\$	遺伝性運動失調 (症)	010190	遺伝性運動失調症	CG02	失調症等	g
G12\$	脊髄性筋萎縮症および関連症候群	010155	運動ニューロン疾患等	CG02	失調症等	g
G130	新生物関連ニューロミオパチ<シ>ーおよびニューロパチ<シ>ー	010111	遺伝性ニューロパチー	CG03	神経炎症性疾患等	g
G131	新生物性疾患における主に中枢神経系を障害するその他の系統萎縮症	010010	脳腫瘍	CC01	悪性腫瘍	c
G132	粘液水腫における主に中枢神経系を障害する系統萎縮症	010010	脳腫瘍	CC01	悪性腫瘍	c
G138	他に分類されるその他の疾患における主に中枢神経系を障害する系統萎縮症	010220	その他の変性疾患	CG04	その他神経疾患	g
G20	パーキンソン<Parkinson>病	010160	パーキンソン病	CG02	失調症等	g
G21\$	続発性パーキンソン<Parkinson>症候群	010160	パーキンソン病	CG02	失調症等	g
G22	他に分類される疾患におけるパーキンソン<Parkinson>症候群	010160	パーキンソン病	CG02	失調症等	g
G23\$	基底核のその他の変性疾患	010170	基底核等の変性疾患	CG02	失調症等	g
G240	薬物誘発性ジストニー	010280	ジストニー、筋無力症	CG03	神経炎症性疾患等	g
G241	特発性家族性ジストニー	010280	ジストニー、筋無力症	CG03	神経炎症性疾患等	g
G242	特発性非家族性ジストニー	010280	ジストニー、筋無力症	CG03	神経炎症性疾患等	g
G243	けい<瘧>性斜頸	010180	不随意運動	CG02	失調症等	g
G244	特発性口顔面ジストニー	010280	ジストニー、筋無力症	CG03	神経炎症性疾患等	g
G245	眼瞼けいれん<痙攣>	010180	不随意運動	CG02	失調症等	g
G248	その他のジストニー	010280	ジストニー、筋無力症	CG03	神経炎症性疾患等	g
G249	ジストニー, 詳細不明	010280	ジストニー、筋無力症	CG03	神経炎症性疾患等	g
G250	本態性振戦	010180	不随意運動	CG02	失調症等	g
G251	薬物誘発性振戦	010180	不随意運動	CG02	失調症等	g

ICDコード	ICD名称	DPC6	DPC6nm	CDPC4	CDPC4nm	ICD1
G252	その他の明示された型の振戦	010180	不随意運動	CG02	失調症等	g
G253	ミオクローヌス	010180	不随意運動	CG02	失調症等	g
G254	薬物誘発性舞蹈病	010170	基底核等の変性疾患	CG02	失調症等	g
G255	その他の舞蹈病	010170	基底核等の変性疾患	CG02	失調症等	g
G256	薬物誘発性チックおよびその他の器質的原因によるチック	010180	不随意運動	CG02	失調症等	g
G258	その他の明示された錐体外路障害および異常運動	010170	基底核等の変性疾患	CG02	失調症等	g
G259	錐体外路障害および異常運動、詳細不明	010310	脳の障害（その他）	CG04	その他神経疾患	g
G26	他に分類される疾患における錐体外路障害および異常運動	010180	不随意運動	CG02	失調症等	g
G30\$	アルツハイマー<Alzheimer>病	01021x	認知症	CG01	認知症	g
G310	限局性脳萎縮（症）	010220	その他の変性疾患	CG04	その他神経疾患	g
G311	老人性脳変性、他に分類されないもの	010220	その他の変性疾患	CG04	その他神経疾患	g
G312	アルコールによる神経系の変性	010310	脳の障害（その他）	CG04	その他神経疾患	g
G318	神経系のその他の明示された変性疾患	010220	その他の変性疾患	CG04	その他神経疾患	g
G319	神経系の変性疾患、詳細不明	010170	基底核等の変性疾患	CG02	失調症等	g
G320	他に分類される疾患における脊髄の亜急性連合変性症	010220	その他の変性疾患	CG04	その他神経疾患	g
G328	他に分類される疾患における神経系のその他の明示された変性障害	010310	脳の障害（その他）	CG04	その他神経疾患	g
G35	多発性硬化症	010090	多発性硬化症	CG03	神経炎症性疾患等	g
G360	視神経脊髄炎 [デビック<Devic>病]	010090	多発性硬化症	CG03	神経炎症性疾患等	g
G361	急性および亜急性出血性白質脳炎 [ハースト<Hurst>]	010100	脱髄性疾患（その他）	CG03	神経炎症性疾患等	g
G368	その他の明示された急性播種性脱髄疾患	010100	脱髄性疾患（その他）	CG03	神経炎症性疾患等	g
G369	急性播種性脱髄疾患、詳細不明	010100	脱髄性疾患（その他）	CG03	神経炎症性疾患等	g
G37\$	中枢神経系のその他の脱髄疾患	010100	脱髄性疾患（その他）	CG03	神経炎症性疾患等	g
G40\$	てんかん	010230	てんかん	CG04	その他神経疾患	g
G41\$	てんかん重積（状態）	010230	てんかん	CG04	その他神経疾患	g
G43\$	片頭痛	010240	片頭痛、頭痛症候群（その他）	CG04	その他神経疾患	g
G44\$	その他の頭痛症候群	010240	片頭痛、頭痛症候群（その他）	CG04	その他神経疾患	g
G45\$	一過性脳虚血発作および関連症候群	010061	一過性脳虚血発作	CI01	脳血管障害	i
G46\$	脳血管疾患における脳の血管（性）症候群	010070	脳血管障害	CI01	脳血管障害	i
G470	睡眠の導入および維持の障害 [不眠症]	010300	睡眠障害	CG04	その他神経疾患	g
G471	過度の傾眠 [過眠症]	010300	睡眠障害	CG04	その他神経疾患	g
G472	睡眠・覚醒スケジュール障害	010300	睡眠障害	CG04	その他神経疾患	g
G473	睡眠時無呼吸	030250	睡眠時無呼吸	CJ06	その他呼吸器疾患	j
G474	ナルコレプシーおよびカタプレキシー	010300	睡眠障害	CG04	その他神経疾患	g
G478	その他の睡眠障害	010300	睡眠障害	CG04	その他神経疾患	g
G479	睡眠障害、詳細不明	010300	睡眠障害	CG04	その他神経疾患	g
G50\$	三叉神経障害	010120	特発性（単）ニューロパチー	CG03	神経炎症性疾患等	g
G51\$	顔面神経障害	030390	顔面神経障害	CH04	その他耳鼻咽喉科疾患	h
G52\$	その他の脳神経障害	010120	特発性（単）ニューロパチー	CG03	神経炎症性疾患等	g
G53\$	他に分類される疾患における脳神経障害	010111	遺伝性ニューロパチー	CG03	神経炎症性疾患等	g
G54\$	神経根および神経そう<叢>の障害	070150	上肢神経障害（胸郭出口症候群を含む。）	CM05	その他筋骨格系疾患	m
G550	新生物性疾患における神経根および神経そう<叢>の圧迫	070030	脊椎・脊髄腫瘍	CC01	悪性腫瘍	c
G551	椎間板障害における神経根および神経そう<叢>の圧迫	07034x	脊柱管狭窄（脊椎症を含む。）	CM01	脊椎疾患	m
G552	脊椎症における神経根および神経そう<叢>の圧迫	07034x	脊柱管狭窄（脊椎症を含む。）	CM01	脊椎疾患	m
G553	その他の脊柱障害における神経根および神経そう<叢>の圧迫	07034x	脊柱管狭窄（脊椎症を含む。）	CM01	脊椎疾患	m
G558	他に分類されるその他の疾患における神経根および神経そう<叢>の圧迫	07034x	脊柱管狭窄（脊椎症を含む。）	CM01	脊椎疾患	m
G56\$	上肢の単ニューロパチ<シ>ー	070160	上肢末梢神経麻痺	CM05	その他筋骨格系疾患	m
G57\$	下肢の単ニューロパチ<シ>ー	070170	下肢神経疾患	CM02	下肢関節疾患	m

ICDコード	ICD名称	DPC6	DPC6nm	CDPC4	CDPC4nm	ICD1
G58\$	その他の単ニューロパチ<シ>—	010111	遺伝性ニューロパチ—	CG03	神経炎症性疾患等	g
G59\$	他に分類される疾患における単ニューロパチ<シ>—	010111	遺伝性ニューロパチ—	CG03	神経炎症性疾患等	g
G60\$	遺伝性および特発性ニューロパチ<シ>—	010111	遺伝性ニューロパチ—	CG03	神経炎症性疾患等	g
G61\$	炎症性多発（性）ニューロパチ<シ>—	010110	免疫介在性・炎症性ニューロパチ—	CG03	神経炎症性疾患等	g
G62\$	その他の多発（性）ニューロパチ<シ>—	010111	遺伝性ニューロパチ—	CG03	神経炎症性疾患等	g
G63\$	他に分類される疾患における多発（性）ニューロパチ<シ>—	010111	遺伝性ニューロパチ—	CG03	神経炎症性疾患等	g
G64	末梢神経系のその他の障害	010111	遺伝性ニューロパチ—	CG03	神経炎症性疾患等	g
G700	重症筋無力症	010130	重症筋無力症	CG03	神経炎症性疾患等	g
G701	中毒性神経筋障害	010140	筋疾患（その他）	CG04	その他神経疾患	g
G702	先天性および発育途上の筋無力症	010140	筋疾患（その他）	CG04	その他神経疾患	g
G708	その他の明示された神経筋障害	010140	筋疾患（その他）	CG04	その他神経疾患	g
G709	神経筋障害，詳細不明	010140	筋疾患（その他）	CG04	その他神経疾患	g
G71\$	原発性筋障害	010140	筋疾患（その他）	CG04	その他神経疾患	g
G72\$	その他のミオパチ<シ>—	010140	筋疾患（その他）	CG04	その他神経疾患	g
G730	内分泌疾患における筋無力（症）症候群	010140	筋疾患（その他）	CG04	その他神経疾患	g
G731	イートン・ランバート<Eaton-Lambert>症候群	010130	重症筋無力症	CG03	神経炎症性疾患等	g
G732	新生物性疾患におけるその他の筋無力（症）症候群	010140	筋疾患（その他）	CG04	その他神経疾患	g
G733	他に分類されるその他の疾患における筋無力（症）症候群	010140	筋疾患（その他）	CG04	その他神経疾患	g
G734	他に分類される感染症および寄生虫症におけるミオパチ<シ>—	010140	筋疾患（その他）	CG04	その他神経疾患	g
G735	内分泌疾患におけるミオパチ<シ>—	010140	筋疾患（その他）	CG04	その他神経疾患	g
G736	代謝疾患におけるミオパチ<シ>—	010140	筋疾患（その他）	CG04	その他神経疾患	g
G737	他に分類されるその他の疾患におけるミオパチ<シ>—	010140	筋疾患（その他）	CG04	その他神経疾患	g
G80\$	脳性麻痺	070140	脳性麻痺	CM05	その他筋骨格系疾患	m
G81\$	片麻痺	070140	脳性麻痺	CM05	その他筋骨格系疾患	m
G82\$	対麻痺および四肢麻痺	070140	脳性麻痺	CM05	その他筋骨格系疾患	m
G830	上肢の両（側）麻痺	070140	脳性麻痺	CM05	その他筋骨格系疾患	m
G831	下肢の単麻痺	070140	脳性麻痺	CM05	その他筋骨格系疾患	m
G832	上肢の単麻痺	070140	脳性麻痺	CM05	その他筋骨格系疾患	m
G833	単麻痺，詳細不明	070140	脳性麻痺	CM05	その他筋骨格系疾患	m
G834	馬尾症候群	11013x	下部尿路疾患	CN02	その他泌尿器疾患	n
G838	その他の明示された麻痺性症候群	070140	脳性麻痺	CM05	その他筋骨格系疾患	m
E132	その他の明示された糖尿病 腎合併症を伴うもの	100080	その他の糖尿病（糖尿病性ケトアシドーシスを除く。）	CE01	糖尿病関連疾患	e
E133	その他の明示された糖尿病 眼合併症を伴うもの	100080	その他の糖尿病（糖尿病性ケトアシドーシスを除く。）	CE01	糖尿病関連疾患	e
E134	その他の明示された糖尿病 神経（学的）合併症を伴うもの	100080	その他の糖尿病（糖尿病性ケトアシドーシスを除く。）	CE01	糖尿病関連疾患	e
E135	その他の明示された糖尿病 末梢循環合併症を伴うもの	100080	その他の糖尿病（糖尿病性ケトアシドーシスを除く。）	CE01	糖尿病関連疾患	e
E136	その他の明示された糖尿病 その他の明示された合併症を伴うもの	100080	その他の糖尿病（糖尿病性ケトアシドーシスを除く。）	CE01	糖尿病関連疾患	e
E137	その他の明示された糖尿病 多発合併症を伴うもの	100080	その他の糖尿病（糖尿病性ケトアシドーシスを除く。）	CE01	糖尿病関連疾患	e
E138	その他の明示された糖尿病 詳細不明の合併症を伴うもの	100080	その他の糖尿病（糖尿病性ケトアシドーシスを除く。）	CE01	糖尿病関連疾患	e
E139	その他の明示された糖尿病 合併症を伴わないもの	100080	その他の糖尿病（糖尿病性ケトアシドーシスを除く。）	CE01	糖尿病関連疾患	e
E140	詳細不明の糖尿病 昏睡を伴うもの	100040	糖尿病性ケトアシドーシス、非ケトン昏睡	CE01	糖尿病関連疾患	e
E141	詳細不明の糖尿病 ケトアシドーシスを伴うもの	100040	糖尿病性ケトアシドーシス、非ケトン昏睡	CE01	糖尿病関連疾患	e
E142	詳細不明の糖尿病 腎合併症を伴うもの	100080	その他の糖尿病（糖尿病性ケトアシドーシスを除く。）	CE01	糖尿病関連疾患	e
E143	詳細不明の糖尿病 眼合併症を伴うもの	100080	その他の糖尿病（糖尿病性ケトアシドーシスを除く。）	CE01	糖尿病関連疾患	e
E144	詳細不明の糖尿病 神経（学的）合併症を伴うもの	100080	その他の糖尿病（糖尿病性ケトアシドーシスを除く。）	CE01	糖尿病関連疾患	e
E145	詳細不明の糖尿病 末梢循環合併症を伴うもの	100080	その他の糖尿病（糖尿病性ケトアシドーシスを除く。）	CE01	糖尿病関連疾患	e
E146	詳細不明の糖尿病 その他の明示された合併症を伴うもの	100080	その他の糖尿病（糖尿病性ケトアシドーシスを除く。）	CE01	糖尿病関連疾患	e
E147	詳細不明の糖尿病 多発合併症を伴うもの	100080	その他の糖尿病（糖尿病性ケトアシドーシスを除く。）	CE01	糖尿病関連疾患	e

ICDコード	ICD名称	DPC6	DPC6nm	CDPC4	CDPC4nm	ICD1
E148	詳細不明の糖尿病 詳細不明の合併症を伴うもの	100080	その他の糖尿病 (糖尿病性ケトアシドーシスを除く。)	CE01	糖尿病関連疾患	e
E149	詳細不明の糖尿病 合併症を伴わないもの	100080	その他の糖尿病 (糖尿病性ケトアシドーシスを除く。)	CE01	糖尿病関連疾患	e
E15	非糖尿病性低血糖性昏睡	100210	低血糖症	CE03	その他内分泌代謝系疾患	e
E160	昏睡を伴わない薬物誘発性低血糖症	100050	低血糖症 (糖尿病治療に伴う場合)	CE01	糖尿病関連疾患	e
E161	その他の低血糖症	100210	低血糖症	CE03	その他内分泌代謝系疾患	e
E162	低血糖症, 詳細不明	100210	低血糖症	CE03	その他内分泌代謝系疾患	e
E163	グルカゴン分泌増加	100290	グルコース調節・膵内分泌障害、その他の内分泌疾患	CE03	その他内分泌代謝系疾患	e
E164	ガストリンの異常分泌	100290	グルコース調節・膵内分泌障害、その他の内分泌疾患	CE03	その他内分泌代謝系疾患	e
E168	その他の明示された膵内分泌障害	100290	グルコース調節・膵内分泌障害、その他の内分泌疾患	CE03	その他内分泌代謝系疾患	e
E169	膵内分泌障害, 詳細不明	100290	グルコース調節・膵内分泌障害、その他の内分泌疾患	CE03	その他内分泌代謝系疾患	e
E20\$	副甲状腺<上皮小体>機能低下症	100240	副甲状腺機能低下症	CE03	その他内分泌代謝系疾患	e
E210	原発性副甲状腺<上皮小体>機能亢進症	100220	原発性副甲状腺機能亢進症、副甲状腺腫瘍	CE03	その他内分泌代謝系疾患	e
E211	続発性<二次性>副甲状腺<上皮小体>機能亢進症, 他に分類されないもの	100230	続発性副甲状腺機能亢進症	CE03	その他内分泌代謝系疾患	e
E212	その他の副甲状腺<上皮小体>機能亢進症	100220	原発性副甲状腺機能亢進症、副甲状腺腫瘍	CE03	その他内分泌代謝系疾患	e
E213	副甲状腺<上皮小体>機能亢進症, 詳細不明	100220	原発性副甲状腺機能亢進症、副甲状腺腫瘍	CE03	その他内分泌代謝系疾患	e
E214	その他の明示された副甲状腺<上皮小体>障害	100220	原発性副甲状腺機能亢進症、副甲状腺腫瘍	CE03	その他内分泌代謝系疾患	e
E215	副甲状腺<上皮小体>障害, 詳細不明	100220	原発性副甲状腺機能亢進症、副甲状腺腫瘍	CE03	その他内分泌代謝系疾患	e
E220	末端肥大症<先端巨大症>および下垂体性巨人症	100260	下垂体機能亢進症	CE03	その他内分泌代謝系疾患	e
E221	高プロラクチン血症	100260	下垂体機能亢進症	CE03	その他内分泌代謝系疾患	e
E222	抗利尿ホルモン不適合分泌症候群<SIADH>	100285	ADH分泌異常症	CE03	その他内分泌代謝系疾患	e
E228	その他の下垂体機能亢進症	100260	下垂体機能亢進症	CE03	その他内分泌代謝系疾患	e
E229	下垂体機能亢進症, 詳細不明	100260	下垂体機能亢進症	CE03	その他内分泌代謝系疾患	e
E230	下垂体機能低下症	100250	下垂体機能低下症	CE03	その他内分泌代謝系疾患	e
E231	薬物誘発性下垂体機能低下症	100250	下垂体機能低下症	CE03	その他内分泌代謝系疾患	e
E232	尿崩症	100280	尿崩症	CE03	その他内分泌代謝系疾患	e
E233	視床下部機能障害, 他に分類されないもの	100270	間脳下垂体疾患 (その他)	CE03	その他内分泌代謝系疾患	e
E236	その他の下垂体障害	100250	下垂体機能低下症	CE03	その他内分泌代謝系疾患	e
E237	下垂体障害, 詳細不明	100250	下垂体機能低下症	CE03	その他内分泌代謝系疾患	e
E240	下垂体依存性クッシング<Cushing>病	100260	下垂体機能亢進症	CE03	その他内分泌代謝系疾患	e
E241	ネルソン<Nelson>症候群	100260	下垂体機能亢進症	CE03	その他内分泌代謝系疾患	e
E242	薬物誘発性クッシング<Cushing>症候群	100180	副腎皮質機能亢進症、非機能性副腎皮質腫瘍	CE03	その他内分泌代謝系疾患	e
E243	異所性ACTH<副腎皮質刺激ホルモン>症候群	100180	副腎皮質機能亢進症、非機能性副腎皮質腫瘍	CE03	その他内分泌代謝系疾患	e
E244	アルコール性偽性クッシング<Cushing>症候群	100180	副腎皮質機能亢進症、非機能性副腎皮質腫瘍	CE03	その他内分泌代謝系疾患	e
E248	その他のクッシング<Cushing>症候群	100180	副腎皮質機能亢進症、非機能性副腎皮質腫瘍	CE03	その他内分泌代謝系疾患	e
E249	クッシング<Cushing>症候群, 詳細不明	100180	副腎皮質機能亢進症、非機能性副腎皮質腫瘍	CE03	その他内分泌代謝系疾患	e
E250	酵素欠損による先天性副腎性器障害	100202	その他の副腎皮質機能低下症	CE03	その他内分泌代謝系疾患	e
E258	その他の副腎性器障害	100180	副腎皮質機能亢進症、非機能性副腎皮質腫瘍	CE03	その他内分泌代謝系疾患	e
E259	副腎性器障害, 詳細不明	100180	副腎皮質機能亢進症、非機能性副腎皮質腫瘍	CE03	その他内分泌代謝系疾患	e
E260	原発性アルドステロン症	100180	副腎皮質機能亢進症、非機能性副腎皮質腫瘍	CE03	その他内分泌代謝系疾患	e
E261	続発性<二次性>アルドステロン症	100180	副腎皮質機能亢進症、非機能性副腎皮質腫瘍	CE03	その他内分泌代謝系疾患	e
E268	その他のアルドステロン症	100391	低カリウム血症	CE02	体液の異常	e
E269	アルドステロン症, 詳細不明	100180	副腎皮質機能亢進症、非機能性副腎皮質腫瘍	CE03	その他内分泌代謝系疾患	e
E270	その他の副腎皮質機能亢進症	100180	副腎皮質機能亢進症、非機能性副腎皮質腫瘍	CE03	その他内分泌代謝系疾患	e
E271	原発性副腎皮質機能不全 (症)	100202	その他の副腎皮質機能低下症	CE03	その他内分泌代謝系疾患	e
E272	アジソン<Addison>クリーゼ<発症>	100202	その他の副腎皮質機能低下症	CE03	その他内分泌代謝系疾患	e
E273	薬物誘発性副腎皮質機能不全 (症)	100202	その他の副腎皮質機能低下症	CE03	その他内分泌代謝系疾患	e
E274	その他および詳細不明の副腎皮質機能不全 (症)	100202	その他の副腎皮質機能低下症	CE03	その他内分泌代謝系疾患	e

ICDコード	ICD名称	DPC6	DPC6nm	CDPC4	CDPC4nm	ICD1
E275	副腎髄質機能亢進症	100190	褐色細胞腫、パラガングリオーマ	CE03	その他内分泌代謝系疾患	e
E278	その他の明示された副腎障害	100290	グルコース調節・膵内分泌障害、その他の内分泌疾患	CE03	その他内分泌代謝系疾患	e
E279	副腎障害、詳細不明	100290	グルコース調節・膵内分泌障害、その他の内分泌疾患	CE03	その他内分泌代謝系疾患	e
E28\$	卵巣機能障害	100290	グルコース調節・膵内分泌障害、その他の内分泌疾患	CE03	その他内分泌代謝系疾患	e
E29\$	精巣<睾丸>機能障害	100290	グルコース調節・膵内分泌障害、その他の内分泌疾患	CE03	その他内分泌代謝系疾患	e
E30\$	思春期障害、他に分類されないもの	100290	グルコース調節・膵内分泌障害、その他の内分泌疾患	CE03	その他内分泌代謝系疾患	e
E31\$	多腺性機能障害	100290	グルコース調節・膵内分泌障害、その他の内分泌疾患	CE03	その他内分泌代謝系疾患	e
E320	胸腺の過形成遺残	040020	縦隔の良性腫瘍	CJ06	その他呼吸器疾患	j
E321	胸腺膿瘍	040150	肺・縦隔の感染、膿瘍形成	CJ03	呼吸器感染症	j
E328	その他の胸腺の疾患	040150	肺・縦隔の感染、膿瘍形成	CJ03	呼吸器感染症	j
E329	胸腺の疾患、詳細不明	040020	縦隔の良性腫瘍	CJ06	その他呼吸器疾患	j
E340	カルチノイド症候群	100290	グルコース調節・膵内分泌障害、その他の内分泌疾患	CE03	その他内分泌代謝系疾患	e
E341	消化管ホルモンのその他の分泌過剰	100290	グルコース調節・膵内分泌障害、その他の内分泌疾患	CE03	その他内分泌代謝系疾患	e
E342	異所性ホルモン分泌、他に分類されないもの	100290	グルコース調節・膵内分泌障害、その他の内分泌疾患	CE03	その他内分泌代謝系疾患	e
E343	低身長、他に分類されないもの	100360	小人症	CE03	その他内分泌代謝系疾患	e
E344	体質性高身長	100290	グルコース調節・膵内分泌障害、その他の内分泌疾患	CE03	その他内分泌代謝系疾患	e
E345	アンドロゲン抵抗性症候群	100290	グルコース調節・膵内分泌障害、その他の内分泌疾患	CE03	その他内分泌代謝系疾患	e
E348	その他の明示された内分泌障害	100290	グルコース調節・膵内分泌障害、その他の内分泌疾患	CE03	その他内分泌代謝系疾患	e
E349	内分泌障害、詳細不明	100290	グルコース調節・膵内分泌障害、その他の内分泌疾患	CE03	その他内分泌代謝系疾患	e
E35\$	他に分類される疾患における内分泌腺障害	100290	グルコース調節・膵内分泌障害、その他の内分泌疾患	CE03	その他内分泌代謝系疾患	e
E40	クワシオルコル	100330	栄養障害（その他）	CE03	その他内分泌代謝系疾患	e
E41	栄養性消耗症<マラスムス>	100330	栄養障害（その他）	CE03	その他内分泌代謝系疾患	e
E42	消耗症（性）クワシオルコル	100330	栄養障害（その他）	CE03	その他内分泌代謝系疾患	e
E43	詳細不明の重度たんぱく<蛋白>エネルギー性栄養失調（症）	100330	栄養障害（その他）	CE03	その他内分泌代謝系疾患	e
E44\$	中等度および軽度のたんぱく<蛋白>エネルギー性栄養失調（症）	100330	栄養障害（その他）	CE03	その他内分泌代謝系疾患	e
E45	たんぱく<蛋白>エネルギー性栄養失調（症）に続発する発育遅延	100330	栄養障害（その他）	CE03	その他内分泌代謝系疾患	e
E46	詳細不明のたんぱく<蛋白>エネルギー性栄養失調（症）	100330	栄養障害（その他）	CE03	その他内分泌代謝系疾患	e
E50\$	ビタミンA欠乏症	100330	栄養障害（その他）	CE03	その他内分泌代謝系疾患	e
E511	脚気	100330	栄養障害（その他）	CE03	その他内分泌代謝系疾患	e
E512	ウェルニッケ<Wernicke>脳症<エンセファロパチ<シ>->	010260	ウェルニッケ脳症	CG04	その他神経疾患	g
E518	その他のチ<サイ>アミン欠乏症の症状発現	100330	栄養障害（その他）	CE03	その他内分泌代謝系疾患	e
E519	チ<サイ>アミン欠乏症、詳細不明	100330	栄養障害（その他）	CE03	その他内分泌代謝系疾患	e
E52	ナイアシン欠乏症〔ペラグラ〕	100330	栄養障害（その他）	CE03	その他内分泌代謝系疾患	e
E53\$	その他のビタミンB群の欠乏症	100330	栄養障害（その他）	CE03	その他内分泌代謝系疾患	e
E54	アスコルビン酸欠乏症	100330	栄養障害（その他）	CE03	その他内分泌代謝系疾患	e
E55\$	ビタミンD欠乏症	100330	栄養障害（その他）	CE03	その他内分泌代謝系疾患	e
E56\$	その他のビタミン欠乏症	100330	栄養障害（その他）	CE03	その他内分泌代謝系疾患	e
E58	食事性カルシウム欠乏症	100330	栄養障害（その他）	CE03	その他内分泌代謝系疾患	e
E59	食事性セレン欠乏症	100330	栄養障害（その他）	CE03	その他内分泌代謝系疾患	e
E60	食事性亜鉛欠乏症	100330	栄養障害（その他）	CE03	その他内分泌代謝系疾患	e
E61\$	その他の栄養素欠乏症	100330	栄養障害（その他）	CE03	その他内分泌代謝系疾患	e
E63\$	その他の栄養欠乏症	100330	栄養障害（その他）	CE03	その他内分泌代謝系疾患	e
E64\$	栄養失調（症）およびその他の栄養欠乏症の続発・後遺症	100330	栄養障害（その他）	CE03	その他内分泌代謝系疾患	e
E65	限局性脂肪症<脂肪過多症>	100330	栄養障害（その他）	CE03	その他内分泌代謝系疾患	e
E66\$	肥満（症）	100120	肥満症	CE03	その他内分泌代謝系疾患	e
E67\$	その他の過栄養<過剰摂食>	100330	栄養障害（その他）	CE03	その他内分泌代謝系疾患	e
E68	過栄養<過剰摂食>の続発・後遺症	100330	栄養障害（その他）	CE03	その他内分泌代謝系疾患	e

ICDコード	ICD名称	DPC6	DPC6nm	CDPC4	CDPC4nm	ICD1
E70\$	芳香族アミノ酸代謝障害	100335	代謝障害 (その他)	CE03	その他内分泌代謝系疾患	e
E71\$	側鎖<分枝鎖>アミノ酸代謝および脂肪酸代謝障害	100335	代謝障害 (その他)	CE03	その他内分泌代謝系疾患	e
E72\$	その他のアミノ酸代謝障害	100335	代謝障害 (その他)	CE03	その他内分泌代謝系疾患	e
E73\$	乳糖不耐症	100335	代謝障害 (その他)	CE03	その他内分泌代謝系疾患	e
E740	糖原病	100300	代謝性疾患 (糖尿病を除く。)	CE03	その他内分泌代謝系疾患	e
E741	フルクトース<果糖>代謝障害	100335	代謝障害 (その他)	CE03	その他内分泌代謝系疾患	e
E742	ガラクトース代謝障害	100335	代謝障害 (その他)	CE03	その他内分泌代謝系疾患	e
E743	その他の糖質腸吸収障害	100335	代謝障害 (その他)	CE03	その他内分泌代謝系疾患	e
E744	ピルベート<ピルビン酸>代謝および糖新生障害	100335	代謝障害 (その他)	CE03	その他内分泌代謝系疾患	e
E748	その他の明示された糖質代謝障害	100335	代謝障害 (その他)	CE03	その他内分泌代謝系疾患	e
E749	糖質代謝障害, 詳細不明	100335	代謝障害 (その他)	CE03	その他内分泌代謝系疾患	e
E75\$	スフィンゴリピド代謝障害およびその他の脂質蓄積障害	100335	代謝障害 (その他)	CE03	その他内分泌代謝系疾患	e
E76\$	グリコサミノグリカン代謝障害	100335	代謝障害 (その他)	CE03	その他内分泌代謝系疾患	e
E77\$	糖たんぱく<蛋白>代謝障害	100335	代謝障害 (その他)	CE03	その他内分泌代謝系疾患	e
E78\$	リポたんぱく<蛋白>代謝障害およびその他の脂 (質) 血症	100300	代謝性疾患 (糖尿病を除く。)	CE03	その他内分泌代謝系疾患	e
E790	炎症性関節炎および痛風結節性疾患の徴候を伴わない高尿酸血症	100300	代謝性疾患 (糖尿病を除く。)	CE03	その他内分泌代謝系疾患	e
E791	レッシュ・ナイハン<Lesch-Nyhan>症候群	100335	代謝障害 (その他)	CE03	その他内分泌代謝系疾患	e
E798	その他のプリンおよびピリミジン代謝障害	100335	代謝障害 (その他)	CE03	その他内分泌代謝系疾患	e
E799	プリンおよびピリミジン代謝障害, 詳細不明	100335	代謝障害 (その他)	CE03	その他内分泌代謝系疾患	e
E80\$	ポルフィリンおよびビリルビン代謝障害	100300	代謝性疾患 (糖尿病を除く。)	CE03	その他内分泌代謝系疾患	e
E830	銅代謝障害	100300	代謝性疾患 (糖尿病を除く。)	CE03	その他内分泌代謝系疾患	e
E831	鉄代謝障害	100300	代謝性疾患 (糖尿病を除く。)	CE03	その他内分泌代謝系疾患	e
E832	亜鉛代謝障害	100300	代謝性疾患 (糖尿病を除く。)	CE03	その他内分泌代謝系疾患	e
E833	リン代謝障害	100300	代謝性疾患 (糖尿病を除く。)	CE03	その他内分泌代謝系疾患	e
E834	マグネシウム代謝障害	100300	代謝性疾患 (糖尿病を除く。)	CE03	その他内分泌代謝系疾患	e
E835	カルシウム代謝障害	100392	カルシウム代謝障害	CE02	体液の異常	e
E838	その他のミネラル<鉱質>代謝障害	100300	代謝性疾患 (糖尿病を除く。)	CE03	その他内分泌代謝系疾患	e
E839	ミネラル<鉱質>代謝障害, 詳細不明	100300	代謝性疾患 (糖尿病を除く。)	CE03	その他内分泌代謝系疾患	e
E84\$	のう胞性線維症<システィックファイブローシス>	100335	代謝障害 (その他)	CE03	その他内分泌代謝系疾患	e
E85\$	アミロイドーシス<アミロイド症>	100370	アミロイドーシス	CE03	その他内分泌代謝系疾患	e
E86	体液量減少 (症)	100380	体液量減少症	CE02	体液の異常	e
E870	高浸透圧および高ナトリウム血症	100393	その他の体液・電解質・酸塩基平衡障害	CE02	体液の異常	e
E871	低浸透圧および低ナトリウム血症	100393	その他の体液・電解質・酸塩基平衡障害	CE02	体液の異常	e
E872	アシドーシス	100393	その他の体液・電解質・酸塩基平衡障害	CE02	体液の異常	e
E873	アルカローシス	100393	その他の体液・電解質・酸塩基平衡障害	CE02	体液の異常	e
E874	混合型酸塩基平衡障害	100393	その他の体液・電解質・酸塩基平衡障害	CE02	体液の異常	e
E875	高カリウム<K>血症	100393	その他の体液・電解質・酸塩基平衡障害	CE02	体液の異常	e
E876	低カリウム<K>血症	100391	低カリウム血症	CE02	体液の異常	e
E877	体液過負荷	100393	その他の体液・電解質・酸塩基平衡障害	CE02	体液の異常	e
E878	その他の電解質および体液障害, 他に分類されないもの	100393	その他の体液・電解質・酸塩基平衡障害	CE02	体液の異常	e
E88\$	その他の代謝障害	100335	代謝障害 (その他)	CE03	その他内分泌代謝系疾患	e
E890	治療後甲状腺機能低下症	100160	甲状腺機能低下症	CE03	その他内分泌代謝系疾患	e
E891	治療後低インスリン血症	100290	グルコース調節・膵内分泌障害、その他の内分泌疾患	CE03	その他内分泌代謝系疾患	e
E892	治療後副甲状腺<上皮小体>機能低下症	100240	副甲状腺機能低下症	CE03	その他内分泌代謝系疾患	e
E893	治療後下垂体機能低下症	100290	グルコース調節・膵内分泌障害、その他の内分泌疾患	CE03	その他内分泌代謝系疾患	e
E894	治療後卵巣機能不全 (症)	100290	グルコース調節・膵内分泌障害、その他の内分泌疾患	CE03	その他内分泌代謝系疾患	e
E895	治療後精巣<睾丸>機能低下症	100290	グルコース調節・膵内分泌障害、その他の内分泌疾患	CE03	その他内分泌代謝系疾患	e

ICDコード	ICD名称	DPC6	DPC6nm	CDPC4	CDPC4nm	ICD1
E896	治療後副腎皮質（・髄質）機能低下症	100202	その他の副腎皮質機能低下症	CE03	その他内分泌代謝系疾患	e
E898	その他の治療後内分泌および代謝障害	100290	グルコース調節・膵内分泌障害、その他の内分泌疾患	CE03	その他内分泌代謝系疾患	e
E899	治療後内分泌および代謝障害、詳細不明	100290	グルコース調節・膵内分泌障害、その他の内分泌疾患	CE03	その他内分泌代謝系疾患	e
E90	他に分類される疾患における栄養および代謝障害	100335	代謝障害（その他）	CE03	その他内分泌代謝系疾患	e
F00\$	アルツハイマー病の認知症	01021x	認知症	CG01	認知症	g
F01\$	血管性認知症	01021x	認知症	CG01	認知症	g
F02\$	他に分類されるその他の疾患の認知症	01021x	認知症	CG01	認知症	g
F03	詳細不明の認知症	01021x	認知症	CG01	認知症	g
F04	器質性健忘症候群、アルコールその他の精神作用物質によらないもの	170060	その他の精神及び行動の障害	CF01	精神疾患	f
F05\$	せん妄、アルコールその他の精神作用物質によらないもの	170060	その他の精神及び行動の障害	CF01	精神疾患	f
F06\$	脳の損傷および機能不全ならびに身体疾患によるその他の精神障害	170060	その他の精神及び行動の障害	CF01	精神疾患	f
F07\$	脳の疾患、損傷および機能不全による人格および行動の障害	170060	その他の精神及び行動の障害	CF01	精神疾患	f
F09	詳細不明の器質性または症状性精神障害	170060	その他の精神及び行動の障害	CF01	精神疾患	f
F100	アルコール使用＜飲酒＞による精神および行動の障害 急性中毒	170020	精神作用物質使用による精神および行動の障害	CF01	精神疾患	f
F101	アルコール使用＜飲酒＞による精神および行動の障害 有害な使用	170020	精神作用物質使用による精神および行動の障害	CF01	精神疾患	f
F102	アルコール使用＜飲酒＞による精神および行動の障害 依存症候群	010250	アルコール依存症候群	CG04	その他神経疾患	g
F103	アルコール使用＜飲酒＞による精神および行動の障害 離脱状態	170020	精神作用物質使用による精神および行動の障害	CF01	精神疾患	f
F104	アルコール使用＜飲酒＞による精神および行動の障害 せん妄を伴う離脱状態	170020	精神作用物質使用による精神および行動の障害	CF01	精神疾患	f
F105	アルコール使用＜飲酒＞による精神および行動の障害 精神病的障害	170020	精神作用物質使用による精神および行動の障害	CF01	精神疾患	f
F106	アルコール使用＜飲酒＞による精神および行動の障害 健忘症候群	170020	精神作用物質使用による精神および行動の障害	CF01	精神疾患	f
F107	アルコール使用＜飲酒＞による精神および行動の障害 残遺性および遅発性の精神病的障害	010250	アルコール依存症候群	CG04	その他神経疾患	g
F108	アルコール使用＜飲酒＞による精神および行動の障害 その他の精神および行動の障害	170020	精神作用物質使用による精神および行動の障害	CF01	精神疾患	f
F109	アルコール使用＜飲酒＞による精神および行動の障害 詳細不明の精神および行動の障害	170020	精神作用物質使用による精神および行動の障害	CF01	精神疾患	f
F11\$	アヘン類使用による精神および行動の障害	170020	精神作用物質使用による精神および行動の障害	CF01	精神疾患	f
F12\$	大麻類使用による精神および行動の障害	170020	精神作用物質使用による精神および行動の障害	CF01	精神疾患	f
F13\$	鎮静薬または催眠薬使用による精神および行動の障害	170020	精神作用物質使用による精神および行動の障害	CF01	精神疾患	f
F14\$	コカイン使用による精神および行動の障害	170020	精神作用物質使用による精神および行動の障害	CF01	精神疾患	f
M5330	仙骨尾骨障害、他に分類されないもの 脊柱＜脊椎＞の多部位	07034x	脊柱管狭窄（脊椎症を含む。）	CM01	脊椎疾患	m
M5331	仙骨尾骨障害、他に分類されないもの 後頭環軸部	070341	脊柱管狭窄（脊椎症を含む。） 頸部	CM01	脊椎疾患	m
M5332	仙骨尾骨障害、他に分類されないもの 頸部	070341	脊柱管狭窄（脊椎症を含む。） 頸部	CM01	脊椎疾患	m
M5333	仙骨尾骨障害、他に分類されないもの 頸胸部	07034x	脊柱管狭窄（脊椎症を含む。）	CM01	脊椎疾患	m
M5334	仙骨尾骨障害、他に分類されないもの 胸部	07034x	脊柱管狭窄（脊椎症を含む。）	CM01	脊椎疾患	m
M5335	仙骨尾骨障害、他に分類されないもの 胸腰部	07034x	脊柱管狭窄（脊椎症を含む。）	CM01	脊椎疾患	m
M5336	仙骨尾骨障害、他に分類されないもの 腰部	070343	脊柱管狭窄（脊椎症を含む。） 腰部骨盤、不安定椎	CM01	脊椎疾患	m
M5337	仙骨尾骨障害、他に分類されないもの 腰仙部	070343	脊柱管狭窄（脊椎症を含む。） 腰部骨盤、不安定椎	CM01	脊椎疾患	m
M5338	仙骨尾骨障害、他に分類されないもの 仙骨部および仙尾骨部	070343	脊柱管狭窄（脊椎症を含む。） 腰部骨盤、不安定椎	CM01	脊椎疾患	m
M5339	仙骨尾骨障害、他に分類されないもの 部位不明	07034x	脊柱管狭窄（脊椎症を含む。）	CM01	脊椎疾患	m
M5380	その他の明示された脊柱障害 脊柱＜脊椎＞の多部位	07034x	脊柱管狭窄（脊椎症を含む。）	CM01	脊椎疾患	m
M5381	その他の明示された脊柱障害 後頭環軸部	070341	脊柱管狭窄（脊椎症を含む。） 頸部	CM01	脊椎疾患	m
M5382	その他の明示された脊柱障害 頸部	070341	脊柱管狭窄（脊椎症を含む。） 頸部	CM01	脊椎疾患	m
M5383	その他の明示された脊柱障害 頸胸部	07034x	脊柱管狭窄（脊椎症を含む。）	CM01	脊椎疾患	m
M5384	その他の明示された脊柱障害 胸部	07034x	脊柱管狭窄（脊椎症を含む。）	CM01	脊椎疾患	m
M5385	その他の明示された脊柱障害 胸腰部	07034x	脊柱管狭窄（脊椎症を含む。）	CM01	脊椎疾患	m
M5386	その他の明示された脊柱障害 腰部	070343	脊柱管狭窄（脊椎症を含む。） 腰部骨盤、不安定椎	CM01	脊椎疾患	m
M5387	その他の明示された脊柱障害 腰仙部	070343	脊柱管狭窄（脊椎症を含む。） 腰部骨盤、不安定椎	CM01	脊椎疾患	m
M5388	その他の明示された脊柱障害 仙骨部および仙尾骨部	070343	脊柱管狭窄（脊椎症を含む。） 腰部骨盤、不安定椎	CM01	脊椎疾患	m
M5389	その他の明示された脊柱障害 部位不明	07034x	脊柱管狭窄（脊椎症を含む。）	CM01	脊椎疾患	m

ICDコード	ICD名称	DPC6	DPC6nm	CDPC4	CDPC4nm	ICD1
M5390	脊柱障害, 詳細不明 脊柱<脊椎>の多部位	07034x	脊柱管狭窄(脊椎症を含む。)	CM01	脊椎疾患	m
M5391	脊柱障害, 詳細不明 後頭環軸部	070341	脊柱管狭窄(脊椎症を含む。)	頸部 CM01	脊椎疾患	m
M5392	脊柱障害, 詳細不明 頸部	070341	脊柱管狭窄(脊椎症を含む。)	頸部 CM01	脊椎疾患	m
M5393	脊柱障害, 詳細不明 頸胸部	07034x	脊柱管狭窄(脊椎症を含む。)	CM01	脊椎疾患	m
M5394	脊柱障害, 詳細不明 胸部	07034x	脊柱管狭窄(脊椎症を含む。)	CM01	脊椎疾患	m
M5395	脊柱障害, 詳細不明 胸腰部	07034x	脊柱管狭窄(脊椎症を含む。)	CM01	脊椎疾患	m
M5396	脊柱障害, 詳細不明 腰部	070343	脊柱管狭窄(脊椎症を含む。)	腰部骨盤、不安定椎 CM01	脊椎疾患	m
M5397	脊柱障害, 詳細不明 腰仙部	070343	脊柱管狭窄(脊椎症を含む。)	腰部骨盤、不安定椎 CM01	脊椎疾患	m
M5398	脊柱障害, 詳細不明 仙骨部および仙尾骨部	070343	脊柱管狭窄(脊椎症を含む。)	腰部骨盤、不安定椎 CM01	脊椎疾患	m
M5399	脊柱障害, 詳細不明 部位不明	07034x	脊柱管狭窄(脊椎症を含む。)	CM01	脊椎疾患	m
M540\$	頸部および背部を障害する皮下脂肪組織炎	071030	その他の筋骨格系・結合組織の疾患	CM05	その他筋骨格系疾患	m
M541\$	神経根障害	071030	その他の筋骨格系・結合組織の疾患	CM05	その他筋骨格系疾患	m
M542\$	頸部痛	071030	その他の筋骨格系・結合組織の疾患	CM05	その他筋骨格系疾患	m
M543\$	坐骨神経痛	071030	その他の筋骨格系・結合組織の疾患	CM05	その他筋骨格系疾患	m
M544\$	坐骨神経痛を伴う腰痛症	071030	その他の筋骨格系・結合組織の疾患	CM05	その他筋骨格系疾患	m
M545\$	下背部痛	071030	その他の筋骨格系・結合組織の疾患	CM05	その他筋骨格系疾患	m
M546\$	胸椎の疼痛	071030	その他の筋骨格系・結合組織の疾患	CM05	その他筋骨格系疾患	m
M548\$	その他の背部痛	071030	その他の筋骨格系・結合組織の疾患	CM05	その他筋骨格系疾患	m
M549\$	背部痛, 詳細不明	071030	その他の筋骨格系・結合組織の疾患	CM05	その他筋骨格系疾患	m
M600\$	感染性筋炎	070090	筋炎(感染性を含む。)	CM05	その他筋骨格系疾患	m
M601\$	間質性筋炎	070090	筋炎(感染性を含む。)	CM05	その他筋骨格系疾患	m
M602\$	軟部組織の異物肉芽腫, 他に分類されないもの	070090	筋炎(感染性を含む。)	CM05	その他筋骨格系疾患	m
M608\$	その他の筋炎	070090	筋炎(感染性を含む。)	CM05	その他筋骨格系疾患	m
M609\$	筋炎, 詳細不明	070090	筋炎(感染性を含む。)	CM05	その他筋骨格系疾患	m
M610\$	外傷性骨化性筋炎	070090	筋炎(感染性を含む。)	CM05	その他筋骨格系疾患	m
M611\$	進行性骨化性筋炎	070090	筋炎(感染性を含む。)	CM05	その他筋骨格系疾患	m
M612\$	筋の麻痺性石灰化および骨化	070090	筋炎(感染性を含む。)	CM05	その他筋骨格系疾患	m
M613\$	熱傷に伴う筋の石灰化および骨化	070090	筋炎(感染性を含む。)	CM05	その他筋骨格系疾患	m
M614\$	筋のその他の石灰化	070090	筋炎(感染性を含む。)	CM05	その他筋骨格系疾患	m
M615\$	筋のその他の骨化	070090	筋炎(感染性を含む。)	CM05	その他筋骨格系疾患	m
M619\$	筋の石灰化および骨化, 詳細不明	070090	筋炎(感染性を含む。)	CM05	その他筋骨格系疾患	m
M620\$	筋離解	160610	四肢筋腱損傷	CS05	四肢神経筋損傷	s
M621\$	その他の筋断裂(非外傷性)	160610	四肢筋腱損傷	CS05	四肢神経筋損傷	s
M622\$	筋の阻血性梗塞	160650	コンパートメント症候群	CL02	コンパートメント症候群	m
M623\$	移動不能症候群(対麻痺性)	160610	四肢筋腱損傷	CS05	四肢神経筋損傷	s
M6240	筋拘縮 多部位	160650	コンパートメント症候群	CL02	コンパートメント症候群	m
M6241	筋拘縮 肩甲帯	070290	上肢関節拘縮・強直	CM03	関節拘縮・強直	m
M6242	筋拘縮 上腕	160650	コンパートメント症候群	CL02	コンパートメント症候群	m
M6243	筋拘縮 前腕	160650	コンパートメント症候群	CL02	コンパートメント症候群	m
M6244	筋拘縮 手	070290	上肢関節拘縮・強直	CM03	関節拘縮・強直	m
M6245	筋拘縮 骨盤部および大腿	070310	下肢関節拘縮・強直	CM03	関節拘縮・強直	m
M6246	筋拘縮 下腿	070310	下肢関節拘縮・強直	CM03	関節拘縮・強直	m
M6247	筋拘縮 足関節部および足	160650	コンパートメント症候群	CL02	コンパートメント症候群	m
M6248	筋拘縮 その他	160650	コンパートメント症候群	CL02	コンパートメント症候群	m
M6249	筋拘縮 部位不明	160650	コンパートメント症候群	CL02	コンパートメント症候群	m
M625\$	筋の消耗および萎縮, 他に分類されないもの	160650	コンパートメント症候群	CL02	コンパートメント症候群	m
M626\$	筋ストレイン	160610	四肢筋腱損傷	CS05	四肢神経筋損傷	s

ICDコード	ICD名称	DPC6	DPC6nm	CDPC4	CDPC4nm	ICD1
M628\$	その他の明示された筋障害	160610	四肢筋腱損傷	CS05	四肢神経筋損傷	s
M629\$	筋障害, 詳細不明	160610	四肢筋腱損傷	CS05	四肢神経筋損傷	s
M630	他に分類される細菌性疾患における筋炎	070090	筋炎 (感染性を含む。)	CM05	その他筋骨格系疾患	m
M631	他に分類される原虫および寄生虫感染症における筋炎	070090	筋炎 (感染性を含む。)	CM05	その他筋骨格系疾患	m
M632	他に分類されるその他の感染症における筋炎	070090	筋炎 (感染性を含む。)	CM05	その他筋骨格系疾患	m
M633	サルコイドーシスにおける筋炎	070560	全身性臓器障害を伴う自己免疫性疾患	CM04	リウマチ性疾患	m
M638	他に分類される疾患におけるその他の筋障害	070090	筋炎 (感染性を含む。)	CM05	その他筋骨格系疾患	m
M6500	腱鞘の膿瘍 多部位	070085	滑膜炎、腱鞘炎、軟骨などの炎症 (上肢以外)	CM05	その他筋骨格系疾患	m
M6501	腱鞘の膿瘍 肩甲帯	070080	滑膜炎、腱鞘炎、軟骨などの炎症 (上肢)	CM05	その他筋骨格系疾患	m
M6502	腱鞘の膿瘍 上腕	070080	滑膜炎、腱鞘炎、軟骨などの炎症 (上肢)	CM05	その他筋骨格系疾患	m
M6503	腱鞘の膿瘍 前腕	070080	滑膜炎、腱鞘炎、軟骨などの炎症 (上肢)	CM05	その他筋骨格系疾患	m
M6504	腱鞘の膿瘍 手	070080	滑膜炎、腱鞘炎、軟骨などの炎症 (上肢)	CM05	その他筋骨格系疾患	m
M6505	腱鞘の膿瘍 骨盤部および大腿	070085	滑膜炎、腱鞘炎、軟骨などの炎症 (上肢以外)	CM05	その他筋骨格系疾患	m
M6506	腱鞘の膿瘍 下腿	070085	滑膜炎、腱鞘炎、軟骨などの炎症 (上肢以外)	CM05	その他筋骨格系疾患	m
M6507	腱鞘の膿瘍 足関節部および足	070085	滑膜炎、腱鞘炎、軟骨などの炎症 (上肢以外)	CM05	その他筋骨格系疾患	m
M6508	腱鞘の膿瘍 その他	070085	滑膜炎、腱鞘炎、軟骨などの炎症 (上肢以外)	CM05	その他筋骨格系疾患	m
M6509	腱鞘の膿瘍 部位不明	070085	滑膜炎、腱鞘炎、軟骨などの炎症 (上肢以外)	CM05	その他筋骨格系疾患	m
M6510	その他の感染性 (腱) 滑膜炎<腱鞘炎> 多部位	070085	滑膜炎、腱鞘炎、軟骨などの炎症 (上肢以外)	CM05	その他筋骨格系疾患	m
M6511	その他の感染性 (腱) 滑膜炎<腱鞘炎> 肩甲帯	070080	滑膜炎、腱鞘炎、軟骨などの炎症 (上肢)	CM05	その他筋骨格系疾患	m
M6512	その他の感染性 (腱) 滑膜炎<腱鞘炎> 上腕	070080	滑膜炎、腱鞘炎、軟骨などの炎症 (上肢)	CM05	その他筋骨格系疾患	m
M6513	その他の感染性 (腱) 滑膜炎<腱鞘炎> 前腕	070080	滑膜炎、腱鞘炎、軟骨などの炎症 (上肢)	CM05	その他筋骨格系疾患	m
M6514	その他の感染性 (腱) 滑膜炎<腱鞘炎> 手	070080	滑膜炎、腱鞘炎、軟骨などの炎症 (上肢)	CM05	その他筋骨格系疾患	m
M6515	その他の感染性 (腱) 滑膜炎<腱鞘炎> 骨盤部および大腿	070085	滑膜炎、腱鞘炎、軟骨などの炎症 (上肢以外)	CM05	その他筋骨格系疾患	m
M6516	その他の感染性 (腱) 滑膜炎<腱鞘炎> 下腿	070085	滑膜炎、腱鞘炎、軟骨などの炎症 (上肢以外)	CM05	その他筋骨格系疾患	m
M6517	その他の感染性 (腱) 滑膜炎<腱鞘炎> 足関節部および足	070085	滑膜炎、腱鞘炎、軟骨などの炎症 (上肢以外)	CM05	その他筋骨格系疾患	m
M6518	その他の感染性 (腱) 滑膜炎<腱鞘炎> その他	070085	滑膜炎、腱鞘炎、軟骨などの炎症 (上肢以外)	CM05	その他筋骨格系疾患	m
M6519	その他の感染性 (腱) 滑膜炎<腱鞘炎> 部位不明	070085	滑膜炎、腱鞘炎、軟骨などの炎症 (上肢以外)	CM05	その他筋骨格系疾患	m
M6520	石灰 (性) 腱炎 多部位	070085	滑膜炎、腱鞘炎、軟骨などの炎症 (上肢以外)	CM05	その他筋骨格系疾患	m
M6521	石灰 (性) 腱炎 肩甲帯	070080	滑膜炎、腱鞘炎、軟骨などの炎症 (上肢)	CM05	その他筋骨格系疾患	m
M6522	石灰 (性) 腱炎 上腕	070080	滑膜炎、腱鞘炎、軟骨などの炎症 (上肢)	CM05	その他筋骨格系疾患	m
M6523	石灰 (性) 腱炎 前腕	070080	滑膜炎、腱鞘炎、軟骨などの炎症 (上肢)	CM05	その他筋骨格系疾患	m
M6524	石灰 (性) 腱炎 手	070080	滑膜炎、腱鞘炎、軟骨などの炎症 (上肢)	CM05	その他筋骨格系疾患	m
M6525	石灰 (性) 腱炎 骨盤部および大腿	070085	滑膜炎、腱鞘炎、軟骨などの炎症 (上肢以外)	CM05	その他筋骨格系疾患	m
M6526	石灰 (性) 腱炎 下腿	070085	滑膜炎、腱鞘炎、軟骨などの炎症 (上肢以外)	CM05	その他筋骨格系疾患	m
M6527	石灰 (性) 腱炎 足関節部および足	070085	滑膜炎、腱鞘炎、軟骨などの炎症 (上肢以外)	CM05	その他筋骨格系疾患	m
M6528	石灰 (性) 腱炎 その他	070085	滑膜炎、腱鞘炎、軟骨などの炎症 (上肢以外)	CM05	その他筋骨格系疾患	m
M6529	石灰 (性) 腱炎 部位不明	070085	滑膜炎、腱鞘炎、軟骨などの炎症 (上肢以外)	CM05	その他筋骨格系疾患	m
M6530	ばね<弾発>指 多部位	070085	滑膜炎、腱鞘炎、軟骨などの炎症 (上肢以外)	CM05	その他筋骨格系疾患	m
M6531	ばね<弾発>指 肩甲帯	070080	滑膜炎、腱鞘炎、軟骨などの炎症 (上肢)	CM05	その他筋骨格系疾患	m
M6532	ばね<弾発>指 上腕	070080	滑膜炎、腱鞘炎、軟骨などの炎症 (上肢)	CM05	その他筋骨格系疾患	m
M6533	ばね<弾発>指 前腕	070080	滑膜炎、腱鞘炎、軟骨などの炎症 (上肢)	CM05	その他筋骨格系疾患	m
M6534	ばね<弾発>指 手	070080	滑膜炎、腱鞘炎、軟骨などの炎症 (上肢)	CM05	その他筋骨格系疾患	m
M6535	ばね<弾発>指 骨盤部および大腿	070085	滑膜炎、腱鞘炎、軟骨などの炎症 (上肢以外)	CM05	その他筋骨格系疾患	m
M6536	ばね<弾発>指 下腿	070085	滑膜炎、腱鞘炎、軟骨などの炎症 (上肢以外)	CM05	その他筋骨格系疾患	m
M6537	ばね<弾発>指 足関節部および足	070085	滑膜炎、腱鞘炎、軟骨などの炎症 (上肢以外)	CM05	その他筋骨格系疾患	m
M6538	ばね<弾発>指 その他	070085	滑膜炎、腱鞘炎、軟骨などの炎症 (上肢以外)	CM05	その他筋骨格系疾患	m
M6539	ばね<弾発>指 部位不明	070085	滑膜炎、腱鞘炎、軟骨などの炎症 (上肢以外)	CM05	その他筋骨格系疾患	m

ICDコード	ICD名称	DPC6	DPC6nm	CDPC4	CDPC4nm	ICD1
M6540	橈骨茎状突起腱鞘炎 [ドゥー ケルバン<de> Quervain>病] 多部位	070085	滑膜炎、腱鞘炎、軟骨などの炎症 (上肢以外)	CM05	その他筋骨格系疾患	m
M6541	橈骨茎状突起腱鞘炎 [ドゥー ケルバン<de> Quervain>病] 肩甲帯	070080	滑膜炎、腱鞘炎、軟骨などの炎症 (上肢)	CM05	その他筋骨格系疾患	m
M6542	橈骨茎状突起腱鞘炎 [ドゥー ケルバン<de> Quervain>病] 上腕	070080	滑膜炎、腱鞘炎、軟骨などの炎症 (上肢)	CM05	その他筋骨格系疾患	m
M6543	橈骨茎状突起腱鞘炎 [ドゥー ケルバン<de> Quervain>病] 前腕	070080	滑膜炎、腱鞘炎、軟骨などの炎症 (上肢)	CM05	その他筋骨格系疾患	m
M6544	橈骨茎状突起腱鞘炎 [ドゥー ケルバン<de> Quervain>病] 手	070080	滑膜炎、腱鞘炎、軟骨などの炎症 (上肢)	CM05	その他筋骨格系疾患	m
M6545	橈骨茎状突起腱鞘炎 [ドゥー ケルバン<de> Quervain>病] 骨盤部および大腿	070085	滑膜炎、腱鞘炎、軟骨などの炎症 (上肢以外)	CM05	その他筋骨格系疾患	m
M6546	橈骨茎状突起腱鞘炎 [ドゥー ケルバン<de> Quervain>病] 下腿	070085	滑膜炎、腱鞘炎、軟骨などの炎症 (上肢以外)	CM05	その他筋骨格系疾患	m
M6547	橈骨茎状突起腱鞘炎 [ドゥー ケルバン<de> Quervain>病] 足関節部および足	070085	滑膜炎、腱鞘炎、軟骨などの炎症 (上肢以外)	CM05	その他筋骨格系疾患	m
M6548	橈骨茎状突起腱鞘炎 [ドゥー ケルバン<de> Quervain>病] その他	070085	滑膜炎、腱鞘炎、軟骨などの炎症 (上肢以外)	CM05	その他筋骨格系疾患	m
M6549	橈骨茎状突起腱鞘炎 [ドゥー ケルバン<de> Quervain>病] 部位不明	070085	滑膜炎、腱鞘炎、軟骨などの炎症 (上肢以外)	CM05	その他筋骨格系疾患	m
M6580	その他の滑膜炎および腱鞘炎 多部位	070085	滑膜炎、腱鞘炎、軟骨などの炎症 (上肢以外)	CM05	その他筋骨格系疾患	m
M6581	その他の滑膜炎および腱鞘炎 肩甲帯	070080	滑膜炎、腱鞘炎、軟骨などの炎症 (上肢)	CM05	その他筋骨格系疾患	m
M6582	その他の滑膜炎および腱鞘炎 上腕	070080	滑膜炎、腱鞘炎、軟骨などの炎症 (上肢)	CM05	その他筋骨格系疾患	m
M6583	その他の滑膜炎および腱鞘炎 前腕	070080	滑膜炎、腱鞘炎、軟骨などの炎症 (上肢)	CM05	その他筋骨格系疾患	m
M6584	その他の滑膜炎および腱鞘炎 手	070080	滑膜炎、腱鞘炎、軟骨などの炎症 (上肢)	CM05	その他筋骨格系疾患	m
M6585	その他の滑膜炎および腱鞘炎 骨盤部および大腿	070085	滑膜炎、腱鞘炎、軟骨などの炎症 (上肢以外)	CM05	その他筋骨格系疾患	m
M6586	その他の滑膜炎および腱鞘炎 下腿	070085	滑膜炎、腱鞘炎、軟骨などの炎症 (上肢以外)	CM05	その他筋骨格系疾患	m
M6587	その他の滑膜炎および腱鞘炎 足関節部および足	070085	滑膜炎、腱鞘炎、軟骨などの炎症 (上肢以外)	CM05	その他筋骨格系疾患	m
M6588	その他の滑膜炎および腱鞘炎 その他	070085	滑膜炎、腱鞘炎、軟骨などの炎症 (上肢以外)	CM05	その他筋骨格系疾患	m
M6589	その他の滑膜炎および腱鞘炎 部位不明	070085	滑膜炎、腱鞘炎、軟骨などの炎症 (上肢以外)	CM05	その他筋骨格系疾患	m
M6590	滑膜炎および腱鞘炎, 詳細不明 多部位	070085	滑膜炎、腱鞘炎、軟骨などの炎症 (上肢以外)	CM05	その他筋骨格系疾患	m
M6591	滑膜炎および腱鞘炎, 詳細不明 肩甲帯	070080	滑膜炎、腱鞘炎、軟骨などの炎症 (上肢)	CM05	その他筋骨格系疾患	m
M6592	滑膜炎および腱鞘炎, 詳細不明 上腕	070080	滑膜炎、腱鞘炎、軟骨などの炎症 (上肢)	CM05	その他筋骨格系疾患	m
M6593	滑膜炎および腱鞘炎, 詳細不明 前腕	070080	滑膜炎、腱鞘炎、軟骨などの炎症 (上肢)	CM05	その他筋骨格系疾患	m
M6594	滑膜炎および腱鞘炎, 詳細不明 手	070080	滑膜炎、腱鞘炎、軟骨などの炎症 (上肢)	CM05	その他筋骨格系疾患	m
M6595	滑膜炎および腱鞘炎, 詳細不明 骨盤部および大腿	070085	滑膜炎、腱鞘炎、軟骨などの炎症 (上肢以外)	CM05	その他筋骨格系疾患	m
M6596	滑膜炎および腱鞘炎, 詳細不明 下腿	070085	滑膜炎、腱鞘炎、軟骨などの炎症 (上肢以外)	CM05	その他筋骨格系疾患	m
M6597	滑膜炎および腱鞘炎, 詳細不明 足関節部および足	070085	滑膜炎、腱鞘炎、軟骨などの炎症 (上肢以外)	CM05	その他筋骨格系疾患	m
M6598	滑膜炎および腱鞘炎, 詳細不明 その他	070085	滑膜炎、腱鞘炎、軟骨などの炎症 (上肢以外)	CM05	その他筋骨格系疾患	m
M6599	滑膜炎および腱鞘炎, 詳細不明 部位不明	070085	滑膜炎、腱鞘炎、軟骨などの炎症 (上肢以外)	CM05	その他筋骨格系疾患	m
M660\$	膝窩 (部) のう <囊> 胞の破裂	160610	四肢筋腱損傷	CS05	四肢神経筋損傷	s
M661\$	滑膜の断裂	160610	四肢筋腱損傷	CS05	四肢神経筋損傷	s
M662\$	伸筋腱の特発性断裂	160610	四肢筋腱損傷	CS05	四肢神経筋損傷	s
M663\$	屈筋腱の特発性断裂	160610	四肢筋腱損傷	CS05	四肢神経筋損傷	s
M664\$	その他の腱の特発性断裂	160610	四肢筋腱損傷	CS05	四肢神経筋損傷	s
M665\$	詳細不明の腱の特発性断裂	160610	四肢筋腱損傷	CS05	四肢神経筋損傷	s
M670	短アキレス腱 (後天性)	070210	下肢の変形	CM02	下肢関節疾患	m
M671	その他の腱 (鞘) 拘縮	071030	その他の筋骨格系・結合組織の疾患	CM05	その他筋骨格系疾患	m
M672	滑膜肥大<肥厚>, 他に分類されないもの	070380	ガングリオン	CM05	その他筋骨格系疾患	m
M673	一過性滑膜炎	070380	ガングリオン	CM05	その他筋骨格系疾患	m
M674	ガングリオン	070380	ガングリオン	CM05	その他筋骨格系疾患	m
M678	滑膜および腱のその他の明示された障害	071030	その他の筋骨格系・結合組織の疾患	CM05	その他筋骨格系疾患	m
M679	滑膜および腱の障害, 詳細不明	071030	その他の筋骨格系・結合組織の疾患	CM05	その他筋骨格系疾患	m
M68\$	他に分類される疾患における滑膜および腱の障害	070085	滑膜炎、腱鞘炎、軟骨などの炎症 (上肢以外)	CM05	その他筋骨格系疾患	m
M7000	手および手首の慢性捻髪性滑膜炎 多部位	070085	滑膜炎、腱鞘炎、軟骨などの炎症 (上肢以外)	CM05	その他筋骨格系疾患	m
M7001	手および手首の慢性捻髪性滑膜炎 肩甲帯	070080	滑膜炎、腱鞘炎、軟骨などの炎症 (上肢)	CM05	その他筋骨格系疾患	m
M7002	手および手首の慢性捻髪性滑膜炎 上腕	070080	滑膜炎、腱鞘炎、軟骨などの炎症 (上肢)	CM05	その他筋骨格系疾患	m

ICDコード	ICD名称	DPC6	DPC6nm	CDPC4	CDPC4nm	ICD1
M7003	手および手首の慢性捻髪性滑膜炎 前腕	070080	滑膜炎、腱鞘炎、軟骨などの炎症（上肢）	CM05	その他筋骨格系疾患	m
M7004	手および手首の慢性捻髪性滑膜炎 手	070080	滑膜炎、腱鞘炎、軟骨などの炎症（上肢）	CM05	その他筋骨格系疾患	m
M7005	手および手首の慢性捻髪性滑膜炎 骨盤部および大腿	070085	滑膜炎、腱鞘炎、軟骨などの炎症（上肢以外）	CM05	その他筋骨格系疾患	m
M7006	手および手首の慢性捻髪性滑膜炎 下腿	070085	滑膜炎、腱鞘炎、軟骨などの炎症（上肢以外）	CM05	その他筋骨格系疾患	m
M7007	手および手首の慢性捻髪性滑膜炎 足関節部および足	070085	滑膜炎、腱鞘炎、軟骨などの炎症（上肢以外）	CM05	その他筋骨格系疾患	m
M7008	手および手首の慢性捻髪性滑膜炎 その他	070085	滑膜炎、腱鞘炎、軟骨などの炎症（上肢以外）	CM05	その他筋骨格系疾患	m
M7009	手および手首の慢性捻髪性滑膜炎 部位不明	070085	滑膜炎、腱鞘炎、軟骨などの炎症（上肢以外）	CM05	その他筋骨格系疾患	m
M7010	手の滑液包炎 多部位	070085	滑膜炎、腱鞘炎、軟骨などの炎症（上肢以外）	CM05	その他筋骨格系疾患	m
M7011	手の滑液包炎 肩甲帯	070080	滑膜炎、腱鞘炎、軟骨などの炎症（上肢）	CM05	その他筋骨格系疾患	m
M7012	手の滑液包炎 上腕	070080	滑膜炎、腱鞘炎、軟骨などの炎症（上肢）	CM05	その他筋骨格系疾患	m
M7013	手の滑液包炎 前腕	070080	滑膜炎、腱鞘炎、軟骨などの炎症（上肢）	CM05	その他筋骨格系疾患	m
M7014	手の滑液包炎 手	070080	滑膜炎、腱鞘炎、軟骨などの炎症（上肢）	CM05	その他筋骨格系疾患	m
M7015	手の滑液包炎 骨盤部および大腿	070085	滑膜炎、腱鞘炎、軟骨などの炎症（上肢以外）	CM05	その他筋骨格系疾患	m
M7016	手の滑液包炎 下腿	070085	滑膜炎、腱鞘炎、軟骨などの炎症（上肢以外）	CM05	その他筋骨格系疾患	m
M7017	手の滑液包炎 足関節部および足	070085	滑膜炎、腱鞘炎、軟骨などの炎症（上肢以外）	CM05	その他筋骨格系疾患	m
M7018	手の滑液包炎 その他	070085	滑膜炎、腱鞘炎、軟骨などの炎症（上肢以外）	CM05	その他筋骨格系疾患	m
M7019	手の滑液包炎 部位不明	070085	滑膜炎、腱鞘炎、軟骨などの炎症（上肢以外）	CM05	その他筋骨格系疾患	m
M7020	肘頭滑液包炎 多部位	070085	滑膜炎、腱鞘炎、軟骨などの炎症（上肢以外）	CM05	その他筋骨格系疾患	m
M7021	肘頭滑液包炎 肩甲帯	070080	滑膜炎、腱鞘炎、軟骨などの炎症（上肢）	CM05	その他筋骨格系疾患	m
M7022	肘頭滑液包炎 上腕	070080	滑膜炎、腱鞘炎、軟骨などの炎症（上肢）	CM05	その他筋骨格系疾患	m
M7023	肘頭滑液包炎 前腕	070080	滑膜炎、腱鞘炎、軟骨などの炎症（上肢）	CM05	その他筋骨格系疾患	m
M7024	肘頭滑液包炎 手	070080	滑膜炎、腱鞘炎、軟骨などの炎症（上肢）	CM05	その他筋骨格系疾患	m
M7025	肘頭滑液包炎 骨盤部および大腿	070085	滑膜炎、腱鞘炎、軟骨などの炎症（上肢以外）	CM05	その他筋骨格系疾患	m
D461	骨髄異形成症候群 鉄芽球を伴う不応性貧血	130060	骨髄異形成症候群	CC02	血液悪性疾患	c
D462	骨髄異形成症候群 芽球過剰性不応性貧血	130060	骨髄異形成症候群	CC02	血液悪性疾患	c
D463	骨髄異形成症候群 白血球移行期にある芽球過剰性不応性貧血	130060	骨髄異形成症候群	CC02	血液悪性疾患	c
D464	骨髄異形成症候群 不応性貧血、詳細不明	130060	骨髄異形成症候群	CC02	血液悪性疾患	c
D467	その他の骨髄異形成症候群	130060	骨髄異形成症候群	CC02	血液悪性疾患	c
D469	骨髄異形成症候群、詳細不明	130060	骨髄異形成症候群	CC02	血液悪性疾患	c
D470	性状不詳および不明の組織球性および肥満細胞性腫瘍	130140	造血器疾患（その他）	CD02	血液疾患	d
D471	慢性骨髄増殖性疾患	130050	慢性白血病、骨髄増殖性疾患	CC02	血液悪性疾患	c
D472	単クローン性異常免疫グロブリン血症<monoclonal gammopathy>	130140	造血器疾患（その他）	CD02	血液疾患	d
D473	本態性（出血性）血小板血症	130050	慢性白血病、骨髄増殖性疾患	CC02	血液悪性疾患	c
D477	リンパ組織、造血組織および関連組織の性状不詳または不明の他の明示された新生物	130140	造血器疾患（その他）	CD02	血液疾患	d
D479	リンパ組織、造血組織および関連組織の性状不詳または不明の新生物、詳細不明	130140	造血器疾患（その他）	CD02	血液疾患	d
D480	その他および部位不明の性状不詳または不明の新生物 骨および関節軟骨	180060	その他の新生物	CC01	悪性腫瘍	c
D481	その他および部位不明の性状不詳または不明の新生物 結合組織およびその他の軟部組織	070010	骨軟部の良性腫瘍（脊椎脊髄を除く。）	CM05	その他筋骨格系疾患	m
D482	その他および部位不明の性状不詳または不明の新生物 末梢神経および自律神経系	180060	その他の新生物	CC01	悪性腫瘍	c
D483	その他および部位不明の性状不詳または不明の新生物 後腹膜	110050	後腹膜疾患	CN02	その他泌尿器疾患	n
D484	その他および部位不明の性状不詳または不明の新生物 腹膜	180060	その他の新生物	CC01	悪性腫瘍	c
D485	その他および部位不明の性状不詳または不明の新生物 皮膚	180060	その他の新生物	CC01	悪性腫瘍	c
D486	その他および部位不明の性状不詳または不明の新生物 乳房	090020	乳房の良性腫瘍	CN05	乳房疾患	n
D487	その他および部位不明の性状不詳または不明の新生物 その他の明示された部位	180060	その他の新生物	CC01	悪性腫瘍	c
D489	性状不詳または不明の新生物、部位不明	180060	その他の新生物	CC01	悪性腫瘍	c
D500	失血による鉄欠乏性貧血（慢性）	130090	貧血（その他）	CD02	血液疾患	d
D501	鉄欠乏性えん<嚙>下障害	130090	貧血（その他）	CD02	血液疾患	d
D508	その他の鉄欠乏性貧血	130090	貧血（その他）	CD02	血液疾患	d

ICDコード	ICD名称	DPC6	DPC6nm	CDPC4	CDPC4nm	ICD1
D509	鉄欠乏性貧血, 詳細不明	130090	貧血 (その他)	CD02	血液疾患	d
D510	ビタミンB12欠乏性貧血, 内因子欠乏によるもの	130090	貧血 (その他)	CD02	血液疾患	d
D511	ビタミンB12欠乏性貧血, たんぱく<蛋白>尿を伴う選択的ビタミンB12吸収不良によるもの	130090	貧血 (その他)	CD02	血液疾患	d
D512	トランスコバラミンII欠乏症	130090	貧血 (その他)	CD02	血液疾患	d
D513	その他の食事性ビタミンB12欠乏性貧血	130090	貧血 (その他)	CD02	血液疾患	d
D518	その他のビタミンB12欠乏性貧血	130090	貧血 (その他)	CD02	血液疾患	d
D519	ビタミンB12欠乏性貧血, 詳細不明	130090	貧血 (その他)	CD02	血液疾患	d
D520	食事性葉酸欠乏性貧血	130090	貧血 (その他)	CD02	血液疾患	d
D521	薬物誘発性葉酸欠乏性貧血	130090	貧血 (その他)	CD02	血液疾患	d
D528	その他の葉酸欠乏性貧血	130090	貧血 (その他)	CD02	血液疾患	d
D529	葉酸欠乏性貧血, 詳細不明	130090	貧血 (その他)	CD02	血液疾患	d
D530	たんぱく<蛋白>欠乏性貧血	130090	貧血 (その他)	CD02	血液疾患	d
D531	その他の巨赤芽球性貧血, 他に分類されないもの	130090	貧血 (その他)	CD02	血液疾患	d
D532	壊血病性貧血	130090	貧血 (その他)	CD02	血液疾患	d
D538	その他の明示された栄養性貧血	130090	貧血 (その他)	CD02	血液疾患	d
D539	栄養性貧血, 詳細不明	130090	貧血 (その他)	CD02	血液疾患	d
D550	グルコース-6-リン<糖>酸脱水素酵素 [G6PD] 欠損による貧血	130090	貧血 (その他)	CD02	血液疾患	d
D551	その他のグルタチオン代謝障害による貧血	130090	貧血 (その他)	CD02	血液疾患	d
D552	解糖系酵素障害による貧血	130090	貧血 (その他)	CD02	血液疾患	d
D553	ヌクレオチド代謝障害による貧血	130120	血液疾患 (その他)	CD01	凝固異常	d
D558	酵素障害によるその他の貧血	130120	血液疾患 (その他)	CD01	凝固異常	d
D559	酵素障害による貧血, 詳細不明	130090	貧血 (その他)	CD02	血液疾患	d
D560	アルファサラセミア<地中海貧血>	130090	貧血 (その他)	CD02	血液疾患	d
D561	ベータサラセミア<地中海貧血>	130090	貧血 (その他)	CD02	血液疾患	d
D562	デルタ・ベータサラセミア<地中海貧血>	130090	貧血 (その他)	CD02	血液疾患	d
D563	サラセミア<地中海貧血>保因者	130090	貧血 (その他)	CD02	血液疾患	d
D564	遺伝性高胎児ヘモグロビン<血色素>症 [HPFH]	130090	貧血 (その他)	CD02	血液疾患	d
D568	その他のサラセミア<地中海貧血>	130120	血液疾患 (その他)	CD01	凝固異常	d
D569	サラセミア<地中海貧血>, 詳細不明	130090	貧血 (その他)	CD02	血液疾患	d
D570	鎌状赤血球貧血, クリーゼを伴うもの	130090	貧血 (その他)	CD02	血液疾患	d
D571	鎌状赤血球貧血, クリーゼを伴わないもの	130090	貧血 (その他)	CD02	血液疾患	d
D572	重複ヘテロ複合型鎌状化障害	130090	貧血 (その他)	CD02	血液疾患	d
D573	鎌状赤血球保因者	130090	貧血 (その他)	CD02	血液疾患	d
D578	その他の鎌状赤血球障害	130120	血液疾患 (その他)	CD01	凝固異常	d
D580	遺伝性球状赤血球症	130090	貧血 (その他)	CD02	血液疾患	d
D581	遺伝性楕円赤血球症	130090	貧血 (その他)	CD02	血液疾患	d
D582	その他の異常ヘモグロビン<血色素>症	130090	貧血 (その他)	CD02	血液疾患	d
D588	その他の明示された遺伝性溶血性貧血	130090	貧血 (その他)	CD02	血液疾患	d
D589	遺伝性溶血性貧血, 詳細不明	130090	貧血 (その他)	CD02	血液疾患	d
D590	薬物誘発性自己免疫性溶血性貧血	130090	貧血 (その他)	CD02	血液疾患	d
D591	その他の自己免疫性溶血性貧血	130090	貧血 (その他)	CD02	血液疾患	d
D592	薬物誘発性非自己免疫性溶血性貧血	130090	貧血 (その他)	CD02	血液疾患	d
D593	溶血性尿毒症症候群	130090	貧血 (その他)	CD02	血液疾患	d
D594	その他の非自己免疫性溶血性貧血	130090	貧血 (その他)	CD02	血液疾患	d
D595	発作性溶血性貧血<血色素>症 [マルキヤファーズ・ミクリ<Marchiafava-Micheli>症候群]	130090	貧血 (その他)	CD02	血液疾患	d
D596	その他の外因による溶血性ヘモグロビン<血色素>尿症	130090	貧血 (その他)	CD02	血液疾患	d
D598	その他の後天性溶血性貧血	130120	血液疾患 (その他)	CD01	凝固異常	d

ICDコード	ICD名称	DPC6	DPC6nm	CDPC4	CDPC4nm	ICD1
D599	後天性溶血性貧血, 詳細不明	130090	貧血 (その他)	CD02	血液疾患	d
D600	慢性後天性赤芽球ろう<癆>	130080	再生不良性貧血	CC02	血液悪性疾患	c
D601	一過性後天性赤芽球ろう<癆>	130080	再生不良性貧血	CC02	血液悪性疾患	c
D608	その他の後天性赤芽球ろう<癆>	130120	血液疾患 (その他)	CD01	凝固異常	d
D609	後天性赤芽球ろう<癆>, 詳細不明	130080	再生不良性貧血	CC02	血液悪性疾患	c
D610	体質性再生不良性貧血	130080	再生不良性貧血	CC02	血液悪性疾患	c
D611	薬物誘発性再生不良性貧血	130080	再生不良性貧血	CC02	血液悪性疾患	c
D612	その他の外的因子による再生不良性貧血	130080	再生不良性貧血	CC02	血液悪性疾患	c
D613	特発性再生不良性貧血	130080	再生不良性貧血	CC02	血液悪性疾患	c
D618	その他の明示された無形成性貧血	130120	血液疾患 (その他)	CD01	凝固異常	d
D619	無形成性貧血, 詳細不明	130080	再生不良性貧血	CC02	血液悪性疾患	c
D62	急性出血後貧血	130090	貧血 (その他)	CD02	血液疾患	d
D63\$	他に分類される慢性疾患における貧血	130120	血液疾患 (その他)	CD01	凝固異常	d
D640	遺伝性鉄芽球性貧血	130090	貧血 (その他)	CD02	血液疾患	d
D641	続発性鉄芽球性貧血, 疾病によるもの	130090	貧血 (その他)	CD02	血液疾患	d
D642	続発性鉄芽球性貧血, 薬物および毒素によるもの	130090	貧血 (その他)	CD02	血液疾患	d
D643	その他の鉄芽球性貧血	130090	貧血 (その他)	CD02	血液疾患	d
D644	先天性赤血球生成障害性貧血	130090	貧血 (その他)	CD02	血液疾患	d
D648	その他の明示された貧血	130090	貧血 (その他)	CD02	血液疾患	d
D649	貧血, 詳細不明	130090	貧血 (その他)	CD02	血液疾患	d
D65	播種性血管内凝固症候群 [脱線維素症候群]	130100	播種性血管内凝固症候群	CD01	凝固異常	d
D66	遺伝性第V因子欠乏症	130170	血友病	CD01	凝固異常	d
D67	遺伝性第IX因子欠乏症	130170	血友病	CD01	凝固異常	d
D680	フォン ウィレブランド<von Willebrand>病	130130	凝固異常 (その他)	CD01	凝固異常	d
D681	遺伝性第XI因子欠乏症	130130	凝固異常 (その他)	CD01	凝固異常	d
D682	その他の凝固因子の遺伝性欠乏症	130130	凝固異常 (その他)	CD01	凝固異常	d
D683	循環抗凝固薬による出血性障害	130100	播種性血管内凝固症候群	CD01	凝固異常	d
D684	後天性凝固因子欠乏症	130130	凝固異常 (その他)	CD01	凝固異常	d
D688	その他の明示された凝固障害	130130	凝固異常 (その他)	CD01	凝固異常	d
D689	凝固障害, 詳細不明	130130	凝固異常 (その他)	CD01	凝固異常	d
D690	アレルギー性紫斑病	130111	アレルギー性紫斑病	CD01	凝固異常	d
D691	血小板機能異常症	130110	出血性疾患 (その他)	CD01	凝固異常	d
D692	その他の血小板非減少性紫斑病	130110	出血性疾患 (その他)	CD01	凝固異常	d
D693	特発性血小板減少性紫斑病	130110	出血性疾患 (その他)	CD01	凝固異常	d
D694	その他の原発性血小板減少症	130110	出血性疾患 (その他)	CD01	凝固異常	d
D695	続発性血小板減少症	130110	出血性疾患 (その他)	CD01	凝固異常	d
D696	血小板減少症, 詳細不明	130110	出血性疾患 (その他)	CD01	凝固異常	d
D698	その他の明示された出血性病態	130110	出血性疾患 (その他)	CD01	凝固異常	d
D699	出血性病態, 詳細不明	130110	出血性疾患 (その他)	CD01	凝固異常	d
D70	無顆粒球症	130070	白血球疾患 (その他)	CD02	血液疾患	d
D71	多形核好中球機能障害	130150	原発性免疫不全症候群	CA02	免疫不全	b
D720	白血球の遺伝性異常	130070	白血球疾患 (その他)	CD02	血液疾患	d
D721	好酸球増加症	130070	白血球疾患 (その他)	CD02	血液疾患	d
D728	その他の明示された白血球の障害	130070	白血球疾患 (その他)	CD02	血液疾患	d
D729	白血球の障害, 詳細不明	130070	白血球疾患 (その他)	CD02	血液疾患	d
D73\$	脾疾患	130120	血液疾患 (その他)	CD01	凝固異常	d
D74\$	メトヘモグロビン血症	130120	血液疾患 (その他)	CD01	凝固異常	d

ICDコード	ICD名称	DPC6	DPC6nm	CDPC4	CDPC4nm	ICD1
D75\$	血液および造血器のその他の疾患	130120	血液疾患（その他）	CD01	凝固異常	d
D76\$	リンパ細網組織および細網組織球系の疾患	130120	血液疾患（その他）	CD01	凝固異常	d
D77	他に分類される疾患における血液および造血器のその他の障害	130120	血液疾患（その他）	CD01	凝固異常	d
D80\$	主として抗体欠乏を伴う免疫不全症	130150	原発性免疫不全症候群	CA02	免疫不全	b
D81\$	複合免疫不全症	130150	原発性免疫不全症候群	CA02	免疫不全	b
D82\$	その他の大きな欠損に関連する免疫不全症	130150	原発性免疫不全症候群	CA02	免疫不全	b
D83\$	分類不能型免疫不全症	130150	原発性免疫不全症候群	CA02	免疫不全	b
D84\$	その他の免疫不全症	130150	原発性免疫不全症候群	CA02	免疫不全	b
D86\$	サルコイドーシス	070560	全身性臓器障害を伴う自己免疫性疾患	CM04	リウマチ性疾患	m
D89\$	その他の免疫機構の障害、他に分類されないもの	130120	血液疾患（その他）	CD01	凝固異常	d
E00\$	先天性ヨード欠乏症候群	100290	グルコース調節・膵内分泌障害、その他の内分泌疾患	CE03	その他内分泌代謝系疾患	e
E01\$	ヨード欠乏による甲状腺障害および類縁病態	100130	甲状腺の良性結節	CE03	その他内分泌代謝系疾患	e
E02	無症候性ヨード欠乏性甲状腺機能低下症	100160	甲状腺機能低下症	CE03	その他内分泌代謝系疾患	e
E03\$	その他の甲状腺機能低下症	100160	甲状腺機能低下症	CE03	その他内分泌代謝系疾患	e
E04\$	その他の非中毒性甲状腺腫	100130	甲状腺の良性結節	CE03	その他内分泌代謝系疾患	e
E050	びまん性甲状腺腫を伴う甲状腺中毒症	100140	甲状腺機能亢進症	CE03	その他内分泌代謝系疾患	e
E051	中毒性単発性甲状腺結節を伴う甲状腺中毒症	100140	甲状腺機能亢進症	CE03	その他内分泌代謝系疾患	e
E052	中毒性多結節性甲状腺腫を伴う甲状腺中毒症	100140	甲状腺機能亢進症	CE03	その他内分泌代謝系疾患	e
E053	異所性甲状腺組織による甲状腺中毒症	100140	甲状腺機能亢進症	CE03	その他内分泌代謝系疾患	e
E054	人工的甲状腺中毒症	100140	甲状腺機能亢進症	CE03	その他内分泌代謝系疾患	e
E055	甲状腺クリーゼまたは急性発症	100140	甲状腺機能亢進症	CE03	その他内分泌代謝系疾患	e
E058	その他の甲状腺中毒症	100140	甲状腺機能亢進症	CE03	その他内分泌代謝系疾患	e
E059	甲状腺中毒症、詳細不明	100140	甲状腺機能亢進症	CE03	その他内分泌代謝系疾患	e
E060	急性甲状腺炎	100170	急性甲状腺炎	CE03	その他内分泌代謝系疾患	e
E061	亜急性甲状腺炎	100140	甲状腺機能亢進症	CE03	その他内分泌代謝系疾患	e
E062	一過性甲状腺中毒症を伴う慢性甲状腺炎	100150	慢性甲状腺炎	CE03	その他内分泌代謝系疾患	e
E063	自己免疫性甲状腺炎	100150	慢性甲状腺炎	CE03	その他内分泌代謝系疾患	e
E064	薬物誘発性甲状腺炎	100150	慢性甲状腺炎	CE03	その他内分泌代謝系疾患	e
E065	その他の慢性甲状腺炎	100150	慢性甲状腺炎	CE03	その他内分泌代謝系疾患	e
E069	甲状腺炎、詳細不明	100150	慢性甲状腺炎	CE03	その他内分泌代謝系疾患	e
E070	カルシトニンの分泌過剰	100020	甲状腺の悪性腫瘍	CC01	悪性腫瘍	c
E071	甲状腺ホルモン合成障害による甲状腺腫	100130	甲状腺の良性結節	CE03	その他内分泌代謝系疾患	e
E078	その他の明示された甲状腺障害	100160	甲状腺機能低下症	CE03	その他内分泌代謝系疾患	e
E079	甲状腺障害、詳細不明	100290	グルコース調節・膵内分泌障害、その他の内分泌疾患	CE03	その他内分泌代謝系疾患	e
E100	インスリン依存性糖尿病<IDDМ> 昏睡を伴うもの	100040	糖尿病性ケトアシドーシス、非ケトン昏睡	CE01	糖尿病関連疾患	e
E101	インスリン依存性糖尿病<IDDМ> ケトアシドーシスを伴うもの	100040	糖尿病性ケトアシドーシス、非ケトン昏睡	CE01	糖尿病関連疾患	e
E102	インスリン依存性糖尿病<IDDМ> 腎合併症を伴うもの	100060	1型糖尿病（糖尿病性ケトアシドーシスを除く。）	CE01	糖尿病関連疾患	e
E103	インスリン依存性糖尿病<IDDМ> 眼合併症を伴うもの	100060	1型糖尿病（糖尿病性ケトアシドーシスを除く。）	CE01	糖尿病関連疾患	e
E104	インスリン依存性糖尿病<IDDМ> 神経（学的）合併症を伴うもの	100060	1型糖尿病（糖尿病性ケトアシドーシスを除く。）	CE01	糖尿病関連疾患	e
E105	インスリン依存性糖尿病<IDDМ> 末梢循環合併症を伴うもの	100060	1型糖尿病（糖尿病性ケトアシドーシスを除く。）	CE01	糖尿病関連疾患	e
E106	インスリン依存性糖尿病<IDDМ> その他の明示された合併症を伴うもの	100060	1型糖尿病（糖尿病性ケトアシドーシスを除く。）	CE01	糖尿病関連疾患	e
E107	インスリン依存性糖尿病<IDDМ> 多発合併症を伴うもの	100060	1型糖尿病（糖尿病性ケトアシドーシスを除く。）	CE01	糖尿病関連疾患	e
E108	インスリン依存性糖尿病<IDDМ> 詳細不明の合併症を伴うもの	100060	1型糖尿病（糖尿病性ケトアシドーシスを除く。）	CE01	糖尿病関連疾患	e
E109	インスリン依存性糖尿病<IDDМ> 合併症を伴わないもの	100060	1型糖尿病（糖尿病性ケトアシドーシスを除く。）	CE01	糖尿病関連疾患	e
E110	インスリン非依存性糖尿病<NIDDМ> 昏睡を伴うもの	100040	糖尿病性ケトアシドーシス、非ケトン昏睡	CE01	糖尿病関連疾患	e
E111	インスリン非依存性糖尿病<NIDDМ> ケトアシドーシスを伴うもの	100040	糖尿病性ケトアシドーシス、非ケトン昏睡	CE01	糖尿病関連疾患	e
E112	インスリン非依存性糖尿病<NIDDМ> 腎合併症を伴うもの	100070	2型糖尿病（糖尿病性ケトアシドーシスを除く。）	CE01	糖尿病関連疾患	e

ICDコード	ICD名称	DPC6	DPC6nm	CDPC4	CDPC4nm	ICD1
E113	インスリン非依存性糖尿病<NIDDM> 眼合併症を伴うもの	100070	2型糖尿病（糖尿病性ケトアシドーシスを除く。）	CE01	糖尿病関連疾患	e
E114	インスリン非依存性糖尿病<NIDDM> 神経（学的）合併症を伴うもの	100070	2型糖尿病（糖尿病性ケトアシドーシスを除く。）	CE01	糖尿病関連疾患	e
E115	インスリン非依存性糖尿病<NIDDM> 末梢循環合併症を伴うもの	100070	2型糖尿病（糖尿病性ケトアシドーシスを除く。）	CE01	糖尿病関連疾患	e
E116	インスリン非依存性糖尿病<NIDDM> その他の明示された合併症を伴うもの	100070	2型糖尿病（糖尿病性ケトアシドーシスを除く。）	CE01	糖尿病関連疾患	e
E117	インスリン非依存性糖尿病<NIDDM> 多発合併症を伴うもの	100070	2型糖尿病（糖尿病性ケトアシドーシスを除く。）	CE01	糖尿病関連疾患	e
E118	インスリン非依存性糖尿病<NIDDM> 詳細不明の合併症を伴うもの	100070	2型糖尿病（糖尿病性ケトアシドーシスを除く。）	CE01	糖尿病関連疾患	e
E119	インスリン非依存性糖尿病<NIDDM> 合併症を伴わないもの	100070	2型糖尿病（糖尿病性ケトアシドーシスを除く。）	CE01	糖尿病関連疾患	e
E120	栄養障害に関連する糖尿病 昏睡を伴うもの	100080	その他の糖尿病（糖尿病性ケトアシドーシスを除く。）	CE01	糖尿病関連疾患	e
E121	栄養障害に関連する糖尿病 ケトアシドーシスを伴うもの	100080	その他の糖尿病（糖尿病性ケトアシドーシスを除く。）	CE01	糖尿病関連疾患	e
E122	栄養障害に関連する糖尿病 腎合併症を伴うもの	100080	その他の糖尿病（糖尿病性ケトアシドーシスを除く。）	CE01	糖尿病関連疾患	e
E123	栄養障害に関連する糖尿病 眼合併症を伴うもの	100080	その他の糖尿病（糖尿病性ケトアシドーシスを除く。）	CE01	糖尿病関連疾患	e
E124	栄養障害に関連する糖尿病 神経（学的）合併症を伴うもの	100080	その他の糖尿病（糖尿病性ケトアシドーシスを除く。）	CE01	糖尿病関連疾患	e
E125	栄養障害に関連する糖尿病 末梢循環合併症を伴うもの	100080	その他の糖尿病（糖尿病性ケトアシドーシスを除く。）	CE01	糖尿病関連疾患	e
E126	栄養障害に関連する糖尿病 その他の明示された合併症を伴うもの	100080	その他の糖尿病（糖尿病性ケトアシドーシスを除く。）	CE01	糖尿病関連疾患	e
E127	栄養障害に関連する糖尿病 多発合併症を伴うもの	100080	その他の糖尿病（糖尿病性ケトアシドーシスを除く。）	CE01	糖尿病関連疾患	e
E128	栄養障害に関連する糖尿病 詳細不明の合併症を伴うもの	100080	その他の糖尿病（糖尿病性ケトアシドーシスを除く。）	CE01	糖尿病関連疾患	e
E129	栄養障害に関連する糖尿病 合併症を伴わないもの	100080	その他の糖尿病（糖尿病性ケトアシドーシスを除く。）	CE01	糖尿病関連疾患	e
E130	その他の明示された糖尿病 昏睡を伴うもの	100040	糖尿病性ケトアシドーシス、非ケトン昏睡	CE01	糖尿病関連疾患	e
E131	その他の明示された糖尿病 ケトアシドーシスを伴うもの	100040	糖尿病性ケトアシドーシス、非ケトン昏睡	CE01	糖尿病関連疾患	e
M462\$	椎骨の骨髄炎	070330	脊椎感染（感染を含む。）	CM01	脊椎疾患	m
M463\$	椎間板の感染症（化膿性）	070330	脊椎感染（感染を含む。）	CM01	脊椎疾患	m
M464\$	椎間板炎、詳細不明	070330	脊椎感染（感染を含む。）	CM01	脊椎疾患	m
M465\$	その他の感染性脊椎障害	070330	脊椎感染（感染を含む。）	CM01	脊椎疾患	m
M468\$	その他の明示された炎症性脊椎障害	070330	脊椎感染（感染を含む。）	CM01	脊椎疾患	m
M469\$	炎症性脊椎障害、詳細不明	070330	脊椎感染（感染を含む。）	CM01	脊椎疾患	m
M4700	前脊髄動脈および椎骨動脈圧迫症候群 脊柱<脊椎>の多部位	07034x	脊柱管狭窄（脊椎症を含む。）	CM01	脊椎疾患	m
M4701	前脊髄動脈および椎骨動脈圧迫症候群 後頭環軸部	070341	脊柱管狭窄（脊椎症を含む。）	頸部	CM01	脊椎疾患
M4702	前脊髄動脈および椎骨動脈圧迫症候群 頸部	070341	脊柱管狭窄（脊椎症を含む。）	頸部	CM01	脊椎疾患
M4703	前脊髄動脈および椎骨動脈圧迫症候群 頸胸部	07034x	脊柱管狭窄（脊椎症を含む。）	CM01	脊椎疾患	m
M4704	前脊髄動脈および椎骨動脈圧迫症候群 胸部	07034x	脊柱管狭窄（脊椎症を含む。）	CM01	脊椎疾患	m
M4705	前脊髄動脈および椎骨動脈圧迫症候群 胸腰部	07034x	脊柱管狭窄（脊椎症を含む。）	CM01	脊椎疾患	m
M4706	前脊髄動脈および椎骨動脈圧迫症候群 腰部	070343	脊柱管狭窄（脊椎症を含む。）	腰部骨盤、不安定椎	CM01	脊椎疾患
M4707	前脊髄動脈および椎骨動脈圧迫症候群 腰仙部	070343	脊柱管狭窄（脊椎症を含む。）	腰部骨盤、不安定椎	CM01	脊椎疾患
M4708	前脊髄動脈および椎骨動脈圧迫症候群 仙骨部および仙尾骨部	070343	脊柱管狭窄（脊椎症を含む。）	腰部骨盤、不安定椎	CM01	脊椎疾患
M4709	前脊髄動脈および椎骨動脈圧迫症候群 部位不明	07034x	脊柱管狭窄（脊椎症を含む。）	CM01	脊椎疾患	m
M4710	ミエロパチ<シ>-<脊髄障害>を伴うその他の脊椎症 脊柱<脊椎>の多部位	07034x	脊柱管狭窄（脊椎症を含む。）	CM01	脊椎疾患	m
M4711	ミエロパチ<シ>-<脊髄障害>を伴うその他の脊椎症 後頭環軸部	070341	脊柱管狭窄（脊椎症を含む。）	頸部	CM01	脊椎疾患
M4712	ミエロパチ<シ>-<脊髄障害>を伴うその他の脊椎症 頸部	070341	脊柱管狭窄（脊椎症を含む。）	頸部	CM01	脊椎疾患
M4713	ミエロパチ<シ>-<脊髄障害>を伴うその他の脊椎症 頸胸部	07034x	脊柱管狭窄（脊椎症を含む。）	CM01	脊椎疾患	m
M4714	ミエロパチ<シ>-<脊髄障害>を伴うその他の脊椎症 胸部	07034x	脊柱管狭窄（脊椎症を含む。）	CM01	脊椎疾患	m
M4715	ミエロパチ<シ>-<脊髄障害>を伴うその他の脊椎症 胸腰部	07034x	脊柱管狭窄（脊椎症を含む。）	CM01	脊椎疾患	m
M4716	ミエロパチ<シ>-<脊髄障害>を伴うその他の脊椎症 腰部	070343	脊柱管狭窄（脊椎症を含む。）	腰部骨盤、不安定椎	CM01	脊椎疾患
M4717	ミエロパチ<シ>-<脊髄障害>を伴うその他の脊椎症 腰仙部	070343	脊柱管狭窄（脊椎症を含む。）	腰部骨盤、不安定椎	CM01	脊椎疾患
M4718	ミエロパチ<シ>-<脊髄障害>を伴うその他の脊椎症 仙骨部および仙尾骨部	070343	脊柱管狭窄（脊椎症を含む。）	腰部骨盤、不安定椎	CM01	脊椎疾患
M4719	ミエロパチ<シ>-<脊髄障害>を伴うその他の脊椎症 部位不明	07034x	脊柱管狭窄（脊椎症を含む。）	CM01	脊椎疾患	m
M4720	神経根障害を伴うその他の脊椎症 脊柱<脊椎>の多部位	07034x	脊柱管狭窄（脊椎症を含む。）	CM01	脊椎疾患	m
M4721	神経根障害を伴うその他の脊椎症 後頭環軸部	070341	脊柱管狭窄（脊椎症を含む。）	頸部	CM01	脊椎疾患

ICDコード	ICD名称	DPC6	DPC6nm	CDPC4	CDPC4nm	ICD1		
M4722	神経根障害を伴うその他の脊椎症	頸部	070341	脊柱管狭窄（脊椎症を含む。）	頸部	CM01	脊椎疾患	m
M4723	神経根障害を伴うその他の脊椎症	頸胸部	07034x	脊柱管狭窄（脊椎症を含む。）		CM01	脊椎疾患	m
M4724	神経根障害を伴うその他の脊椎症	胸部	07034x	脊柱管狭窄（脊椎症を含む。）		CM01	脊椎疾患	m
M4725	神経根障害を伴うその他の脊椎症	胸腰部	07034x	脊柱管狭窄（脊椎症を含む。）		CM01	脊椎疾患	m
M4726	神経根障害を伴うその他の脊椎症	腰部	070343	脊柱管狭窄（脊椎症を含む。）	腰部骨盤、不安定椎	CM01	脊椎疾患	m
M4727	神経根障害を伴うその他の脊椎症	腰仙部	070343	脊柱管狭窄（脊椎症を含む。）	腰部骨盤、不安定椎	CM01	脊椎疾患	m
M4728	神経根障害を伴うその他の脊椎症	仙骨部および仙尾骨部	070343	脊柱管狭窄（脊椎症を含む。）	腰部骨盤、不安定椎	CM01	脊椎疾患	m
M4729	神経根障害を伴うその他の脊椎症	部位不明	07034x	脊柱管狭窄（脊椎症を含む。）		CM01	脊椎疾患	m
M4780	その他の脊椎症	脊柱<脊椎>の多部位	07034x	脊柱管狭窄（脊椎症を含む。）		CM01	脊椎疾患	m
M4781	その他の脊椎症	後頭環軸部	070341	脊柱管狭窄（脊椎症を含む。）	頸部	CM01	脊椎疾患	m
M4782	その他の脊椎症	頸部	070341	脊柱管狭窄（脊椎症を含む。）	頸部	CM01	脊椎疾患	m
M4783	その他の脊椎症	頸胸部	07034x	脊柱管狭窄（脊椎症を含む。）		CM01	脊椎疾患	m
M4784	その他の脊椎症	胸部	07034x	脊柱管狭窄（脊椎症を含む。）		CM01	脊椎疾患	m
M4785	その他の脊椎症	胸腰部	07034x	脊柱管狭窄（脊椎症を含む。）		CM01	脊椎疾患	m
M4786	その他の脊椎症	腰部	070343	脊柱管狭窄（脊椎症を含む。）	腰部骨盤、不安定椎	CM01	脊椎疾患	m
M4787	その他の脊椎症	腰仙部	070343	脊柱管狭窄（脊椎症を含む。）	腰部骨盤、不安定椎	CM01	脊椎疾患	m
M4788	その他の脊椎症	仙骨部および仙尾骨部	070343	脊柱管狭窄（脊椎症を含む。）	腰部骨盤、不安定椎	CM01	脊椎疾患	m
M4789	その他の脊椎症	部位不明	07034x	脊柱管狭窄（脊椎症を含む。）		CM01	脊椎疾患	m
M4790	脊椎症，詳細不明	脊柱<脊椎>の多部位	07034x	脊柱管狭窄（脊椎症を含む。）		CM01	脊椎疾患	m
M4791	脊椎症，詳細不明	後頭環軸部	070341	脊柱管狭窄（脊椎症を含む。）	頸部	CM01	脊椎疾患	m
M4792	脊椎症，詳細不明	頸部	070341	脊柱管狭窄（脊椎症を含む。）	頸部	CM01	脊椎疾患	m
M4793	脊椎症，詳細不明	頸胸部	07034x	脊柱管狭窄（脊椎症を含む。）		CM01	脊椎疾患	m
M4794	脊椎症，詳細不明	胸部	07034x	脊柱管狭窄（脊椎症を含む。）		CM01	脊椎疾患	m
M4795	脊椎症，詳細不明	胸腰部	07034x	脊柱管狭窄（脊椎症を含む。）		CM01	脊椎疾患	m
M4796	脊椎症，詳細不明	腰部	070343	脊柱管狭窄（脊椎症を含む。）	腰部骨盤、不安定椎	CM01	脊椎疾患	m
M4797	脊椎症，詳細不明	腰仙部	070343	脊柱管狭窄（脊椎症を含む。）	腰部骨盤、不安定椎	CM01	脊椎疾患	m
M4798	脊椎症，詳細不明	仙骨部および仙尾骨部	070343	脊柱管狭窄（脊椎症を含む。）	腰部骨盤、不安定椎	CM01	脊椎疾患	m
M4799	脊椎症，詳細不明	部位不明	07034x	脊柱管狭窄（脊椎症を含む。）		CM01	脊椎疾患	m
M4800	脊柱管狭窄（症）	脊柱<脊椎>の多部位	07034x	脊柱管狭窄（脊椎症を含む。）		CM01	脊椎疾患	m
M4801	脊柱管狭窄（症）	後頭環軸部	070341	脊柱管狭窄（脊椎症を含む。）	頸部	CM01	脊椎疾患	m
M4802	脊柱管狭窄（症）	頸部	070341	脊柱管狭窄（脊椎症を含む。）	頸部	CM01	脊椎疾患	m
M4803	脊柱管狭窄（症）	頸胸部	07034x	脊柱管狭窄（脊椎症を含む。）		CM01	脊椎疾患	m
M4804	脊柱管狭窄（症）	胸部	07034x	脊柱管狭窄（脊椎症を含む。）		CM01	脊椎疾患	m
M4805	脊柱管狭窄（症）	胸腰部	07034x	脊柱管狭窄（脊椎症を含む。）		CM01	脊椎疾患	m
M4806	脊柱管狭窄（症）	腰部	070343	脊柱管狭窄（脊椎症を含む。）	腰部骨盤、不安定椎	CM01	脊椎疾患	m
M4807	脊柱管狭窄（症）	腰仙部	070343	脊柱管狭窄（脊椎症を含む。）	腰部骨盤、不安定椎	CM01	脊椎疾患	m
M4808	脊柱管狭窄（症）	仙骨部および仙尾骨部	070343	脊柱管狭窄（脊椎症を含む。）	腰部骨盤、不安定椎	CM01	脊椎疾患	m
M4809	脊柱管狭窄（症）	部位不明	07034x	脊柱管狭窄（脊椎症を含む。）		CM01	脊椎疾患	m
M4810	強直性脊椎骨増殖（肥厚）症【フォレストエ<Forestier>病】	脊柱<脊椎>の多部位	07034x	脊柱管狭窄（脊椎症を含む。）		CM01	脊椎疾患	m
M4811	強直性脊椎骨増殖（肥厚）症【フォレストエ<Forestier>病】	後頭環軸部	070341	脊柱管狭窄（脊椎症を含む。）	頸部	CM01	脊椎疾患	m
M4812	強直性脊椎骨増殖（肥厚）症【フォレストエ<Forestier>病】	頸部	070341	脊柱管狭窄（脊椎症を含む。）	頸部	CM01	脊椎疾患	m
M4813	強直性脊椎骨増殖（肥厚）症【フォレストエ<Forestier>病】	頸胸部	07034x	脊柱管狭窄（脊椎症を含む。）		CM01	脊椎疾患	m
M4814	強直性脊椎骨増殖（肥厚）症【フォレストエ<Forestier>病】	胸部	07034x	脊柱管狭窄（脊椎症を含む。）		CM01	脊椎疾患	m
M4815	強直性脊椎骨増殖（肥厚）症【フォレストエ<Forestier>病】	胸腰部	07034x	脊柱管狭窄（脊椎症を含む。）		CM01	脊椎疾患	m
M4816	強直性脊椎骨増殖（肥厚）症【フォレストエ<Forestier>病】	腰部	070343	脊柱管狭窄（脊椎症を含む。）	腰部骨盤、不安定椎	CM01	脊椎疾患	m
M4817	強直性脊椎骨増殖（肥厚）症【フォレストエ<Forestier>病】	腰仙部	070343	脊柱管狭窄（脊椎症を含む。）	腰部骨盤、不安定椎	CM01	脊椎疾患	m
M4818	強直性脊椎骨増殖（肥厚）症【フォレストエ<Forestier>病】	仙骨部および仙尾骨部	070343	脊柱管狭窄（脊椎症を含む。）	腰部骨盤、不安定椎	CM01	脊椎疾患	m

ICDコード	ICD名称	DPC6	DPC6nm	CDPC4	CDPC4nm	ICD1
M4819	強直性脊椎骨増殖（肥厚）症〔フォレストエ<Forestier>病〕 部位不明	07034x	脊柱管狭窄（脊椎症を含む。）	CM01	脊椎疾患	m
M4820	棘突起接触（症） 脊柱<脊椎>の多部位	07034x	脊柱管狭窄（脊椎症を含む。）	CM01	脊椎疾患	m
M4821	棘突起接触（症） 後頭環軸部	070341	脊柱管狭窄（脊椎症を含む。） 頸部	CM01	脊椎疾患	m
M4822	棘突起接触（症） 頸部	070341	脊柱管狭窄（脊椎症を含む。） 頸部	CM01	脊椎疾患	m
M4823	棘突起接触（症） 頸胸部	07034x	脊柱管狭窄（脊椎症を含む。）	CM01	脊椎疾患	m
M4824	棘突起接触（症） 胸部	07034x	脊柱管狭窄（脊椎症を含む。）	CM01	脊椎疾患	m
M4825	棘突起接触（症） 胸腰部	07034x	脊柱管狭窄（脊椎症を含む。）	CM01	脊椎疾患	m
M4826	棘突起接触（症） 腰部	070343	脊柱管狭窄（脊椎症を含む。） 腰部骨盤、不安定椎	CM01	脊椎疾患	m
M4827	棘突起接触（症） 腰仙部	070343	脊柱管狭窄（脊椎症を含む。） 腰部骨盤、不安定椎	CM01	脊椎疾患	m
M4828	棘突起接触（症） 仙骨部および仙尾骨部	070343	脊柱管狭窄（脊椎症を含む。） 腰部骨盤、不安定椎	CM01	脊椎疾患	m
M4829	棘突起接触（症） 部位不明	07034x	脊柱管狭窄（脊椎症を含む。）	CM01	脊椎疾患	m
M4830	外傷性脊椎障害 脊柱<脊椎>の多部位	07034x	脊柱管狭窄（脊椎症を含む。）	CM01	脊椎疾患	m
M4831	外傷性脊椎障害 後頭環軸部	070341	脊柱管狭窄（脊椎症を含む。） 頸部	CM01	脊椎疾患	m
M4832	外傷性脊椎障害 頸部	070341	脊柱管狭窄（脊椎症を含む。） 頸部	CM01	脊椎疾患	m
M4833	外傷性脊椎障害 頸胸部	07034x	脊柱管狭窄（脊椎症を含む。）	CM01	脊椎疾患	m
M4834	外傷性脊椎障害 胸部	07034x	脊柱管狭窄（脊椎症を含む。）	CM01	脊椎疾患	m
M4835	外傷性脊椎障害 胸腰部	07034x	脊柱管狭窄（脊椎症を含む。）	CM01	脊椎疾患	m
M4836	外傷性脊椎障害 腰部	070343	脊柱管狭窄（脊椎症を含む。） 腰部骨盤、不安定椎	CM01	脊椎疾患	m
M4837	外傷性脊椎障害 腰仙部	070343	脊柱管狭窄（脊椎症を含む。） 腰部骨盤、不安定椎	CM01	脊椎疾患	m
M4838	外傷性脊椎障害 仙骨部および仙尾骨部	070343	脊柱管狭窄（脊椎症を含む。） 腰部骨盤、不安定椎	CM01	脊椎疾患	m
M4839	外傷性脊椎障害 部位不明	07034x	脊柱管狭窄（脊椎症を含む。）	CM01	脊椎疾患	m
M4840	椎骨の疲労骨折 脊柱<脊椎>の多部位	07034x	脊柱管狭窄（脊椎症を含む。）	CM01	脊椎疾患	m
M4841	椎骨の疲労骨折 後頭環軸部	070341	脊柱管狭窄（脊椎症を含む。） 頸部	CM01	脊椎疾患	m
M4842	椎骨の疲労骨折 頸部	070341	脊柱管狭窄（脊椎症を含む。） 頸部	CM01	脊椎疾患	m
M4843	椎骨の疲労骨折 頸胸部	07034x	脊柱管狭窄（脊椎症を含む。）	CM01	脊椎疾患	m
M4844	椎骨の疲労骨折 胸部	07034x	脊柱管狭窄（脊椎症を含む。）	CM01	脊椎疾患	m
M4845	椎骨の疲労骨折 胸腰部	07034x	脊柱管狭窄（脊椎症を含む。）	CM01	脊椎疾患	m
M4846	椎骨の疲労骨折 腰部	070343	脊柱管狭窄（脊椎症を含む。） 腰部骨盤、不安定椎	CM01	脊椎疾患	m
M4847	椎骨の疲労骨折 腰仙部	070343	脊柱管狭窄（脊椎症を含む。） 腰部骨盤、不安定椎	CM01	脊椎疾患	m
M4848	椎骨の疲労骨折 仙骨部および仙尾骨部	070343	脊柱管狭窄（脊椎症を含む。） 腰部骨盤、不安定椎	CM01	脊椎疾患	m
M4849	椎骨の疲労骨折 部位不明	07034x	脊柱管狭窄（脊椎症を含む。）	CM01	脊椎疾患	m
M4850	圧潰脊椎，他に分類されないもの 脊柱<脊椎>の多部位	07034x	脊柱管狭窄（脊椎症を含む。）	CM01	脊椎疾患	m
M4851	圧潰脊椎，他に分類されないもの 後頭環軸部	070341	脊柱管狭窄（脊椎症を含む。） 頸部	CM01	脊椎疾患	m
M4852	圧潰脊椎，他に分類されないもの 頸部	070341	脊柱管狭窄（脊椎症を含む。） 頸部	CM01	脊椎疾患	m
M4853	圧潰脊椎，他に分類されないもの 頸胸部	07034x	脊柱管狭窄（脊椎症を含む。）	CM01	脊椎疾患	m
M4854	圧潰脊椎，他に分類されないもの 胸部	07034x	脊柱管狭窄（脊椎症を含む。）	CM01	脊椎疾患	m
M4855	圧潰脊椎，他に分類されないもの 胸腰部	07034x	脊柱管狭窄（脊椎症を含む。）	CM01	脊椎疾患	m
M4856	圧潰脊椎，他に分類されないもの 腰部	070343	脊柱管狭窄（脊椎症を含む。） 腰部骨盤、不安定椎	CM01	脊椎疾患	m
M4857	圧潰脊椎，他に分類されないもの 腰仙部	070343	脊柱管狭窄（脊椎症を含む。） 腰部骨盤、不安定椎	CM01	脊椎疾患	m
M4858	圧潰脊椎，他に分類されないもの 仙骨部および仙尾骨部	070343	脊柱管狭窄（脊椎症を含む。） 腰部骨盤、不安定椎	CM01	脊椎疾患	m
M4859	圧潰脊椎，他に分類されないもの 部位不明	07034x	脊柱管狭窄（脊椎症を含む。）	CM01	脊椎疾患	m
M4880	その他の明示された脊椎障害 脊柱<脊椎>の多部位	07034x	脊柱管狭窄（脊椎症を含む。）	CM01	脊椎疾患	m
M4881	その他の明示された脊椎障害 後頭環軸部	070341	脊柱管狭窄（脊椎症を含む。） 頸部	CM01	脊椎疾患	m
M4882	その他の明示された脊椎障害 頸部	070341	脊柱管狭窄（脊椎症を含む。） 頸部	CM01	脊椎疾患	m
M4883	その他の明示された脊椎障害 頸胸部	07034x	脊柱管狭窄（脊椎症を含む。）	CM01	脊椎疾患	m
M4884	その他の明示された脊椎障害 胸部	07034x	脊柱管狭窄（脊椎症を含む。）	CM01	脊椎疾患	m
M4885	その他の明示された脊椎障害 胸腰部	07034x	脊柱管狭窄（脊椎症を含む。）	CM01	脊椎疾患	m

ICDコード	ICD名称	DPC6	DPC6nm	CDPC4	CDPC4nm	ICD1
M4886	その他の明示された脊椎障害 腰部	070343	脊柱管狭窄（脊椎症を含む。） 腰部骨盤、不安定椎	CM01	脊椎疾患	m
M4887	その他の明示された脊椎障害 腰仙部	070343	脊柱管狭窄（脊椎症を含む。） 腰部骨盤、不安定椎	CM01	脊椎疾患	m
M4888	その他の明示された脊椎障害 仙骨部および仙尾骨部	070343	脊柱管狭窄（脊椎症を含む。） 腰部骨盤、不安定椎	CM01	脊椎疾患	m
M4889	その他の明示された脊椎障害 部位不明	07034x	脊柱管狭窄（脊椎症を含む。）	CM01	脊椎疾患	m
M4890	脊椎障害，詳細不明 脊柱<脊椎>の多部位	07034x	脊柱管狭窄（脊椎症を含む。）	CM01	脊椎疾患	m
M4891	脊椎障害，詳細不明 後頭環軸部	070341	脊柱管狭窄（脊椎症を含む。） 頸部	CM01	脊椎疾患	m
M4892	脊椎障害，詳細不明 頸部	070341	脊柱管狭窄（脊椎症を含む。） 頸部	CM01	脊椎疾患	m
M4893	脊椎障害，詳細不明 頸胸部	07034x	脊柱管狭窄（脊椎症を含む。）	CM01	脊椎疾患	m
M4894	脊椎障害，詳細不明 胸部	07034x	脊柱管狭窄（脊椎症を含む。）	CM01	脊椎疾患	m
M4895	脊椎障害，詳細不明 胸腰部	07034x	脊柱管狭窄（脊椎症を含む。）	CM01	脊椎疾患	m
M4896	脊椎障害，詳細不明 腰部	070343	脊柱管狭窄（脊椎症を含む。） 腰部骨盤、不安定椎	CM01	脊椎疾患	m
M4897	脊椎障害，詳細不明 腰仙部	070343	脊柱管狭窄（脊椎症を含む。） 腰部骨盤、不安定椎	CM01	脊椎疾患	m
M4898	脊椎障害，詳細不明 仙骨部および仙尾骨部	070343	脊柱管狭窄（脊椎症を含む。） 腰部骨盤、不安定椎	CM01	脊椎疾患	m
M4899	脊椎障害，詳細不明 部位不明	07034x	脊柱管狭窄（脊椎症を含む。）	CM01	脊椎疾患	m
M490\$	脊椎結核	070330	脊椎感染（感染を含む。）	CM01	脊椎疾患	m
M491\$	ブルセラ症性脊椎炎	070330	脊椎感染（感染を含む。）	CM01	脊椎疾患	m
M492\$	腸内細菌性脊椎炎	070330	脊椎感染（感染を含む。）	CM01	脊椎疾患	m
M493\$	他に分類されるその他の感染症および寄生虫症における脊椎障害	070330	脊椎感染（感染を含む。）	CM01	脊椎疾患	m
M4940	神経障害性脊椎障害 脊柱<脊椎>の多部位	07034x	脊柱管狭窄（脊椎症を含む。）	CM01	脊椎疾患	m
M4941	神経障害性脊椎障害 後頭環軸部	070341	脊柱管狭窄（脊椎症を含む。） 頸部	CM01	脊椎疾患	m
M4942	神経障害性脊椎障害 頸部	070341	脊柱管狭窄（脊椎症を含む。） 頸部	CM01	脊椎疾患	m
M4943	神経障害性脊椎障害 頸胸部	07034x	脊柱管狭窄（脊椎症を含む。）	CM01	脊椎疾患	m
M4944	神経障害性脊椎障害 胸部	07034x	脊柱管狭窄（脊椎症を含む。）	CM01	脊椎疾患	m
M4945	神経障害性脊椎障害 胸腰部	07034x	脊柱管狭窄（脊椎症を含む。）	CM01	脊椎疾患	m
M4946	神経障害性脊椎障害 腰部	070343	脊柱管狭窄（脊椎症を含む。） 腰部骨盤、不安定椎	CM01	脊椎疾患	m
M4947	神経障害性脊椎障害 腰仙部	070343	脊柱管狭窄（脊椎症を含む。） 腰部骨盤、不安定椎	CM01	脊椎疾患	m
M4948	神経障害性脊椎障害 仙骨部および仙尾骨部	070343	脊柱管狭窄（脊椎症を含む。） 腰部骨盤、不安定椎	CM01	脊椎疾患	m
M4949	神経障害性脊椎障害 部位不明	07034x	脊柱管狭窄（脊椎症を含む。）	CM01	脊椎疾患	m
M495\$	他に分類される疾患における圧潰脊椎	070030	脊椎・脊髄腫瘍	CC01	悪性腫瘍	c
M4980	他に分類されるその他の疾患における脊椎障害 脊柱<脊椎>の多部位	07034x	脊柱管狭窄（脊椎症を含む。）	CM01	脊椎疾患	m
M4981	他に分類されるその他の疾患における脊椎障害 後頭環軸部	070341	脊柱管狭窄（脊椎症を含む。） 頸部	CM01	脊椎疾患	m
M4982	他に分類されるその他の疾患における脊椎障害 頸部	070341	脊柱管狭窄（脊椎症を含む。） 頸部	CM01	脊椎疾患	m
M4983	他に分類されるその他の疾患における脊椎障害 頸胸部	07034x	脊柱管狭窄（脊椎症を含む。）	CM01	脊椎疾患	m
M4984	他に分類されるその他の疾患における脊椎障害 胸部	07034x	脊柱管狭窄（脊椎症を含む。）	CM01	脊椎疾患	m
M4985	他に分類されるその他の疾患における脊椎障害 胸腰部	07034x	脊柱管狭窄（脊椎症を含む。）	CM01	脊椎疾患	m
M4986	他に分類されるその他の疾患における脊椎障害 腰部	070343	脊柱管狭窄（脊椎症を含む。） 腰部骨盤、不安定椎	CM01	脊椎疾患	m
M4987	他に分類されるその他の疾患における脊椎障害 腰仙部	070343	脊柱管狭窄（脊椎症を含む。） 腰部骨盤、不安定椎	CM01	脊椎疾患	m
M4988	他に分類されるその他の疾患における脊椎障害 仙骨部および仙尾骨部	070343	脊柱管狭窄（脊椎症を含む。） 腰部骨盤、不安定椎	CM01	脊椎疾患	m
M4989	他に分類されるその他の疾患における脊椎障害 部位不明	07034x	脊柱管狭窄（脊椎症を含む。）	CM01	脊椎疾患	m
M50\$	頸椎椎間板障害	070350	椎間板変性、ヘルニア	CM01	脊椎疾患	m
M51\$	その他の椎間板障害	070350	椎間板変性、ヘルニア	CM01	脊椎疾患	m
M5300	頸頭蓋症候群 脊柱<脊椎>の多部位	07034x	脊柱管狭窄（脊椎症を含む。）	CM01	脊椎疾患	m
M5301	頸頭蓋症候群 後頭環軸部	070341	脊柱管狭窄（脊椎症を含む。） 頸部	CM01	脊椎疾患	m
M5302	頸頭蓋症候群 頸部	070341	脊柱管狭窄（脊椎症を含む。） 頸部	CM01	脊椎疾患	m
M5303	頸頭蓋症候群 頸胸部	07034x	脊柱管狭窄（脊椎症を含む。）	CM01	脊椎疾患	m
M5304	頸頭蓋症候群 胸部	07034x	脊柱管狭窄（脊椎症を含む。）	CM01	脊椎疾患	m
M5305	頸頭蓋症候群 胸腰部	07034x	脊柱管狭窄（脊椎症を含む。）	CM01	脊椎疾患	m

ICDコード	ICD名称	DPC6	DPC6nm	CDPC4	CDPC4nm	ICD1
M5306	頸頭蓋症候群 腰部	070343	脊柱管狭窄（脊椎症を含む。） 腰部骨盤、不安定椎	CM01	脊椎疾患	m
M5307	頸頭蓋症候群 腰仙部	070343	脊柱管狭窄（脊椎症を含む。） 腰部骨盤、不安定椎	CM01	脊椎疾患	m
M5308	頸頭蓋症候群 仙骨部および仙尾骨部	070343	脊柱管狭窄（脊椎症を含む。） 腰部骨盤、不安定椎	CM01	脊椎疾患	m
M5309	頸頭蓋症候群 部位不明	07034x	脊柱管狭窄（脊椎症を含む。）	CM01	脊椎疾患	m
M5310	頸腕症候群 脊柱<脊椎>の多部位	07034x	脊柱管狭窄（脊椎症を含む。）	CM01	脊椎疾患	m
M5311	頸腕症候群 後頭環軸部	070341	脊柱管狭窄（脊椎症を含む。） 頸部	CM01	脊椎疾患	m
M5312	頸腕症候群 頸部	070341	脊柱管狭窄（脊椎症を含む。） 頸部	CM01	脊椎疾患	m
M5313	頸腕症候群 頸胸部	07034x	脊柱管狭窄（脊椎症を含む。）	CM01	脊椎疾患	m
M5314	頸腕症候群 胸部	07034x	脊柱管狭窄（脊椎症を含む。）	CM01	脊椎疾患	m
M5315	頸腕症候群 胸腰部	07034x	脊柱管狭窄（脊椎症を含む。）	CM01	脊椎疾患	m
M5316	頸腕症候群 腰部	070343	脊柱管狭窄（脊椎症を含む。） 腰部骨盤、不安定椎	CM01	脊椎疾患	m
M5317	頸腕症候群 腰仙部	070343	脊柱管狭窄（脊椎症を含む。） 腰部骨盤、不安定椎	CM01	脊椎疾患	m
M5318	頸腕症候群 仙骨部および仙尾骨部	070343	脊柱管狭窄（脊椎症を含む。） 腰部骨盤、不安定椎	CM01	脊椎疾患	m
M5319	頸腕症候群 部位不明	07034x	脊柱管狭窄（脊椎症を含む。）	CM01	脊椎疾患	m
M532\$	脊椎不安定（症）	070343	脊柱管狭窄（脊椎症を含む。） 腰部骨盤、不安定椎	CM01	脊椎疾患	m
D105	中咽頭のその他の部位の良性新生物	030150	耳・鼻・口腔・咽頭・大唾液腺の腫瘍	CC01	悪性腫瘍	c
D106	鼻<上>咽頭の良性新生物	030150	耳・鼻・口腔・咽頭・大唾液腺の腫瘍	CC01	悪性腫瘍	c
D107	下咽頭の良性新生物	030150	耳・鼻・口腔・咽頭・大唾液腺の腫瘍	CC01	悪性腫瘍	c
D109	咽頭の良性新生物，部位不明	030150	耳・鼻・口腔・咽頭・大唾液腺の腫瘍	CC01	悪性腫瘍	c
D11\$	大唾液腺の良性新生物	030150	耳・鼻・口腔・咽頭・大唾液腺の腫瘍	CC01	悪性腫瘍	c
D12\$	結腸，直腸，肛門および肛門管の良性新生物	060100	小腸大腸の良性疾患（良性腫瘍を含む。）	CK05	その他消化器疾患	k
D130	食道の良性新生物	060080	食道の良性腫瘍	CK05	その他消化器疾患	k
D131	胃の良性新生物	060090	胃の良性腫瘍	CK05	その他消化器疾患	k
D132	十二指腸の良性新生物	060090	胃の良性腫瘍	CK05	その他消化器疾患	k
D133	その他および部位不明の小腸の良性新生物	060100	小腸大腸の良性疾患（良性腫瘍を含む。）	CK05	その他消化器疾患	k
D134	肝の良性新生物	060110	肝の良性腫瘍	CK05	その他消化器疾患	k
D135	肝外胆管の良性新生物	060335	胆嚢水腫、胆嚢炎等	CK03	胆嚢疾患	k
D136	膵の良性新生物	06007x	膵臓、脾臓の腫瘍	CC01	悪性腫瘍	c
D137	内分泌膵の良性新生物	06007x	膵臓、脾臓の腫瘍	CC01	悪性腫瘍	c
D139	消化器系の良性新生物，部位不明確	180060	その他の新生物	CC01	悪性腫瘍	c
D140	中耳，鼻腔および副鼻腔の良性新生物	030150	耳・鼻・口腔・咽頭・大唾液腺の腫瘍	CC01	悪性腫瘍	c
D141	喉頭の良性新生物	030150	耳・鼻・口腔・咽頭・大唾液腺の腫瘍	CC01	悪性腫瘍	c
D142	気管の良性新生物	040030	呼吸器系の良性腫瘍	CJ06	その他呼吸器疾患	j
D143	気管支および肺の良性新生物	040030	呼吸器系の良性腫瘍	CJ06	その他呼吸器疾患	j
D144	呼吸器系の良性新生物，部位不明	040030	呼吸器系の良性腫瘍	CJ06	その他呼吸器疾患	j
D150	胸腺の良性新生物	040010	縦隔悪性腫瘍、縦隔・胸膜の悪性腫瘍	CC01	悪性腫瘍	c
D151	心臓の良性新生物	050020	心臓の良性腫瘍	CI06	その他心血管疾患	i
D152	縦隔の良性新生物	040020	縦隔の良性腫瘍	CJ06	その他呼吸器疾患	j
D157	その他の明示された胸腔内臓器の良性新生物	180060	その他の新生物	CC01	悪性腫瘍	c
D159	胸腔内臓器の良性新生物，部位不明	180060	その他の新生物	CC01	悪性腫瘍	c
D160	肩甲骨および上肢の長骨の良性新生物	070010	骨軟部の良性腫瘍（脊椎脊髄を除く。）	CM05	その他筋骨格系疾患	m
D161	上肢の短骨の良性新生物	070010	骨軟部の良性腫瘍（脊椎脊髄を除く。）	CM05	その他筋骨格系疾患	m
D162	下肢の長骨の良性新生物	070010	骨軟部の良性腫瘍（脊椎脊髄を除く。）	CM05	その他筋骨格系疾患	m
D163	下肢の短骨の良性新生物	070010	骨軟部の良性腫瘍（脊椎脊髄を除く。）	CM05	その他筋骨格系疾患	m
D164	頭蓋骨および顔面骨の良性新生物	070010	骨軟部の良性腫瘍（脊椎脊髄を除く。）	CM05	その他筋骨格系疾患	m
D165	下顎骨の良性新生物	070010	骨軟部の良性腫瘍（脊椎脊髄を除く。）	CM05	その他筋骨格系疾患	m
D166	脊柱の良性新生物	070030	脊椎・脊髄腫瘍	CC01	悪性腫瘍	c

ICDコード	ICD名称	DPC6	DPC6nm	CDPC4	CDPC4nm	ICD1
D167	肋骨、胸骨および鎖骨の良性新生物	070010	骨軟部の良性腫瘍（脊椎脊髄を除く。）	CM05	その他筋骨格系疾患	m
D168	骨盤骨、仙骨および尾骨の良性新生物	070010	骨軟部の良性腫瘍（脊椎脊髄を除く。）	CM05	その他筋骨格系疾患	m
D169	骨および関節軟骨の良性新生物、部位不明	070010	骨軟部の良性腫瘍（脊椎脊髄を除く。）	CM05	その他筋骨格系疾患	m
D170	頭部、顔面および頸部の皮膚および皮下組織の良性脂肪腫性新生物（脂肪腫を含む）	080007	皮膚の良性新生物	CL01	皮膚科疾患	l
D171	体幹の皮膚および皮下組織の良性脂肪腫性新生物（脂肪腫を含む）	080007	皮膚の良性新生物	CL01	皮膚科疾患	l
D172	（四）肢の皮膚および皮下組織の良性脂肪腫性新生物（脂肪腫を含む）	080007	皮膚の良性新生物	CL01	皮膚科疾患	l
D173	その他および部位不明の皮膚および皮下組織の良性脂肪腫性新生物（脂肪腫を含む）	080007	皮膚の良性新生物	CL01	皮膚科疾患	l
D174	胸腔内臓器の良性脂肪腫性新生物（脂肪腫を含む）	040020	縦隔の良性腫瘍	CJ06	その他呼吸器疾患	j
D175	腹腔内臓器の良性脂肪腫性新生物（脂肪腫を含む）	180060	その他の新生物	CC01	悪性腫瘍	c
D176	精索の良性脂肪腫性新生物（脂肪腫を含む）	110100	精巣腫瘍	CC01	悪性腫瘍	c
D177	良性脂肪腫性新生物（脂肪腫を含む） その他の部位	180060	その他の新生物	CC01	悪性腫瘍	c
D179	良性脂肪腫性新生物（脂肪腫を含む），部位不明	070010	骨軟部の良性腫瘍（脊椎脊髄を除く。）	CM05	その他筋骨格系疾患	m
D180	血管腫，全ての部位	070590	血管腫、リンパ管腫	CM05	その他筋骨格系疾患	m
D181	リンパ管腫，全ての部位	070590	血管腫、リンパ管腫	CM05	その他筋骨格系疾患	m
D190	胸膜の中皮組織の良性新生物	040050	胸壁腫瘍、胸膜腫瘍	CC01	悪性腫瘍	c
D191	腹膜の中皮組織の良性新生物	060100	小腸大腸の良性疾患（良性腫瘍を含む。）	CK05	その他消化器疾患	k
D197	その他の部位の中皮組織の良性新生物	060100	小腸大腸の良性疾患（良性腫瘍を含む。）	CK05	その他消化器疾患	k
D199	中皮組織の良性新生物，部位不明	060100	小腸大腸の良性疾患（良性腫瘍を含む。）	CK05	その他消化器疾患	k
D200	後腹膜の良性新生物	110050	後腹膜疾患	CN02	その他泌尿器疾患	n
D201	腹膜の良性新生物	060100	小腸大腸の良性疾患（良性腫瘍を含む。）	CK05	その他消化器疾患	k
D210	頭部、顔面および頸部の結合組織およびその他の軟部組織の良性新生物	080007	皮膚の良性新生物	CL01	皮膚科疾患	l
D211	上肢の結合組織およびその他の軟部組織の良性新生物，肩を含む	070010	骨軟部の良性腫瘍（脊椎脊髄を除く。）	CM05	その他筋骨格系疾患	m
D212	下肢の結合組織およびその他の軟部組織の良性新生物，股関節部を含む	070010	骨軟部の良性腫瘍（脊椎脊髄を除く。）	CM05	その他筋骨格系疾患	m
D213	胸部<郭>の結合組織およびその他の軟部組織の良性新生物	180060	その他の新生物	CC01	悪性腫瘍	c
D214	腹部の結合組織およびその他の軟部組織の良性新生物	070010	骨軟部の良性腫瘍（脊椎脊髄を除く。）	CM05	その他筋骨格系疾患	m
D215	骨盤の結合組織およびその他の軟部組織の良性新生物	070010	骨軟部の良性腫瘍（脊椎脊髄を除く。）	CM05	その他筋骨格系疾患	m
D216	体幹の結合組織およびその他の軟部組織の良性新生物，部位不明	070010	骨軟部の良性腫瘍（脊椎脊髄を除く。）	CM05	その他筋骨格系疾患	m
D219	結合組織およびその他の軟部組織の良性新生物，部位不明	070010	骨軟部の良性腫瘍（脊椎脊髄を除く。）	CM05	その他筋骨格系疾患	m
D220	口唇のメラニン細胞性母斑の良性新生物	080180	母斑、母斑症	CL01	皮膚科疾患	l
D221	眼瞼のメラニン細胞性母斑の良性新生物，眼角を含む	02006x	眼の良性腫瘍	CH01	眼科疾患	h
D222	耳および外耳道のメラニン細胞性母斑の良性新生物	080180	母斑、母斑症	CL01	皮膚科疾患	l
D223	その他および部位不明の顔面のメラニン細胞性母斑の良性新生物	080180	母斑、母斑症	CL01	皮膚科疾患	l
D224	頭皮および頸部のメラニン細胞性母斑の良性新生物	080180	母斑、母斑症	CL01	皮膚科疾患	l
D225	体幹のメラニン細胞性母斑の良性新生物	080007	皮膚の良性新生物	CL01	皮膚科疾患	l
D226	上肢のメラニン細胞性母斑の良性新生物，肩を含む	080007	皮膚の良性新生物	CL01	皮膚科疾患	l
D227	下肢のメラニン細胞性母斑の良性新生物，股関節部を含む	080007	皮膚の良性新生物	CL01	皮膚科疾患	l
D229	メラニン細胞性母斑の良性新生物，部位不明	080180	母斑、母斑症	CL01	皮膚科疾患	l
D230	口唇の皮膚の良性新生物	080007	皮膚の良性新生物	CL01	皮膚科疾患	l
D231	眼瞼の皮膚の良性新生物，眼角を含む	02006x	眼の良性腫瘍	CH01	眼科疾患	h
D232	耳および外耳道の皮膚の良性新生物	080007	皮膚の良性新生物	CL01	皮膚科疾患	l
D233	その他および部位不明の顔面の皮膚の良性新生物	080007	皮膚の良性新生物	CL01	皮膚科疾患	l
D234	頭皮および頸部の皮膚の良性新生物	080007	皮膚の良性新生物	CL01	皮膚科疾患	l
D235	体幹の皮膚の良性新生物	080007	皮膚の良性新生物	CL01	皮膚科疾患	l
D236	上肢の皮膚の良性新生物，肩を含む	080007	皮膚の良性新生物	CL01	皮膚科疾患	l
D237	下肢の皮膚の良性新生物，股関節部を含む	080007	皮膚の良性新生物	CL01	皮膚科疾患	l
D239	皮膚の良性新生物，部位不明	080007	皮膚の良性新生物	CL01	皮膚科疾患	l
D24	乳房の良性新生物	090020	乳房の良性腫瘍	CN05	乳房疾患	n

ICDコード	ICD名称	DPC6	DPC6nm	CDPC4	CDPC4nm	ICD1
D25\$	子宮平滑筋腫	120060	子宮の良性腫瘍	CN06	婦人科疾患	n
D26\$	子宮のその他の良性新生物	120060	子宮の良性腫瘍	CN06	婦人科疾患	n
D27	卵巣の良性新生物	120070	卵巣の良性腫瘍	CN06	婦人科疾患	n
D28\$	その他および部位不明の女性生殖器の良性新生物	120080	女性生殖器の良性腫瘍（その他）	CN06	婦人科疾患	n
D290	陰茎の良性新生物	11004x	尿道・性器の良性腫瘍	CN02	その他泌尿器疾患	n
D291	前立腺の良性新生物	110200	前立腺肥大症等	CN03	男性生殖器疾患	n
D292	精巣<睾丸>の良性新生物	110100	精巣腫瘍	CC01	悪性腫瘍	c
D293	精巣上体<副睾丸>の良性新生物	110100	精巣腫瘍	CC01	悪性腫瘍	c
D294	陰のう<囊>の良性新生物	11022x	男性生殖器疾患	CN03	男性生殖器疾患	n
D297	その他の男性生殖器の良性新生物	11004x	尿道・性器の良性腫瘍	CN02	その他泌尿器疾患	n
D299	男性生殖器の良性新生物, 部位不明	11004x	尿道・性器の良性腫瘍	CN02	その他泌尿器疾患	n
D300	腎の良性新生物	11001x	腎腫瘍	CC01	悪性腫瘍	c
D301	腎盂の良性新生物	11012x	上部尿路疾患	CN02	その他泌尿器疾患	n
D302	尿管の良性新生物	11012x	上部尿路疾患	CN02	その他泌尿器疾患	n
D303	膀胱の良性新生物	110070	膀胱腫瘍	CC01	悪性腫瘍	c
D304	尿道の良性新生物	11004x	尿道・性器の良性腫瘍	CN02	その他泌尿器疾患	n
D307	その他の尿路の良性新生物	11004x	尿道・性器の良性腫瘍	CN02	その他泌尿器疾患	n
D309	尿路の良性新生物, 部位不明	11004x	尿道・性器の良性腫瘍	CN02	その他泌尿器疾患	n
D310	結膜の良性新生物	02006x	眼の良性腫瘍	CH01	眼科疾患	h
D311	角膜の良性新生物	02006x	眼の良性腫瘍	CH01	眼科疾患	h
D312	網膜の良性新生物	02006x	眼の良性腫瘍	CH01	眼科疾患	h
D313	脈絡膜の良性新生物	02006x	眼の良性腫瘍	CH01	眼科疾患	h
D314	毛様体の良性新生物	02006x	眼の良性腫瘍	CH01	眼科疾患	h
D315	涙腺および涙管の良性新生物	020100	涙嚢腫瘍	CC01	悪性腫瘍	c
D316	眼窩の良性新生物, 部位不明	020080	眼窩腫瘍	CC01	悪性腫瘍	c
D319	眼の良性新生物, 部位不明	02006x	眼の良性腫瘍	CH01	眼科疾患	h
D320	脳髄膜の良性新生物	010010	脳腫瘍	CC01	悪性腫瘍	c
D321	脊髄膜の良性新生物	070030	脊椎・脊髄腫瘍	CC01	悪性腫瘍	c
D329	髄膜の良性新生物, 部位不明	010010	脳腫瘍	CC01	悪性腫瘍	c
D330	脳の良性新生物, テント上	010010	脳腫瘍	CC01	悪性腫瘍	c
D331	脳の良性新生物, テント下	010010	脳腫瘍	CC01	悪性腫瘍	c
D332	脳の良性新生物, 部位不明	010010	脳腫瘍	CC01	悪性腫瘍	c
D333	脳神経の良性新生物	010010	脳腫瘍	CC01	悪性腫瘍	c
D334	脊髄の良性新生物	070030	脊椎・脊髄腫瘍	CC01	悪性腫瘍	c
D337	中枢神経系のその他の明示された部位の良性新生物	010010	脳腫瘍	CC01	悪性腫瘍	c
D339	中枢神経系の良性新生物, 部位不明	010010	脳腫瘍	CC01	悪性腫瘍	c
D34	甲状腺の良性新生物	100130	甲状腺の良性結節	CE03	その他内分泌代謝系疾患	e
D350	副腎の良性新生物	100180	副腎皮質機能亢進症、非機能性副腎皮質腫瘍	CE03	その他内分泌代謝系疾患	e
D351	上皮小体<副甲状腺>の良性新生物	100220	原発性副甲状腺機能亢進症、副甲状腺腫瘍	CE03	その他内分泌代謝系疾患	e
D352	下垂体の良性新生物	100260	下垂体機能亢進症	CE03	その他内分泌代謝系疾患	e
D353	頭蓋咽頭管の良性新生物	100030	内分泌腺および関連組織の腫瘍	CE03	その他内分泌代謝系疾患	e
D354	松果体の良性新生物	100030	内分泌腺および関連組織の腫瘍	CE03	その他内分泌代謝系疾患	e
D355	頸動脈小体の良性新生物	100030	内分泌腺および関連組織の腫瘍	CE03	その他内分泌代謝系疾患	e
D356	大動脈小体およびその他のパラガングリア<傍神経節>の良性新生物	100190	褐色細胞腫、パラガングリオーマ	CE03	その他内分泌代謝系疾患	e
D357	その他の明示された内分泌腺の良性新生物	100030	内分泌腺および関連組織の腫瘍	CE03	その他内分泌代謝系疾患	e
D358	その他および部位不明の内分泌腺の良性新生物 複数の内分泌腺	100010	多発性内分泌腺腫症	CE03	その他内分泌代謝系疾患	e
D359	内分泌腺の良性新生物, 部位不明	100030	内分泌腺および関連組織の腫瘍	CE03	その他内分泌代謝系疾患	e

ICDコード	ICD名称	DPC6	DPC6nm	CDPC4	CDPC4nm	ICD1
D360	リンパ節の良性新生物	070520	リンパ節、リンパ管の疾患	CM05	その他筋骨格系疾患	m
D361	末梢神経および自律神経系の良性新生物	070020	神経の良性腫瘍	CM05	その他筋骨格系疾患	m
D367	その他および部位不明の良性新生物 他の明示された部位	180060	その他の新生物	CC01	悪性腫瘍	c
D369	その他および部位不明の良性新生物 部位不明の良性新生物	180060	その他の新生物	CC01	悪性腫瘍	c
D370	口唇、口腔および咽頭の性状不詳または不明の新生物	030150	耳・鼻・口腔・咽頭・大唾液腺の腫瘍	CC01	悪性腫瘍	c
D371	胃の性状不詳または不明の新生物	060090	胃の良性腫瘍	CK05	その他消化器疾患	k
D372	小腸の性状不詳または不明の新生物	060100	小腸大腸の良性疾患（良性腫瘍を含む。）	CK05	その他消化器疾患	k
D373	虫垂の性状不詳または不明の新生物	060100	小腸大腸の良性疾患（良性腫瘍を含む。）	CK05	その他消化器疾患	k
D374	結腸の性状不詳または不明の新生物	060100	小腸大腸の良性疾患（良性腫瘍を含む。）	CK05	その他消化器疾患	k
D375	直腸の性状不詳または不明の新生物	060100	小腸大腸の良性疾患（良性腫瘍を含む。）	CK05	その他消化器疾患	k
D376	肝、胆のうく囊>および胆管の性状不詳または不明の新生物	060050	肝・肝内胆管の悪性腫瘍（続発性を含む。）	CC01	悪性腫瘍	c
D377	その他の消化器の性状不詳または不明の新生物	06007x	膵臓、脾臓の腫瘍	CC01	悪性腫瘍	c
D379	消化器の性状不詳または不明の新生物、部位不明	180060	その他の新生物	CC01	悪性腫瘍	c
D380	喉頭の性状不詳または不明の新生物	030300	声帯の疾患（その他）	CH04	その他耳鼻咽喉科疾患	h
D381	気管、気管支および肺の性状不詳または不明の新生物	040030	呼吸器系の良性腫瘍	CJ06	その他呼吸器疾患	j
D382	胸膜の性状不詳または不明の新生物	040050	胸壁腫瘍、胸膜腫瘍	CC01	悪性腫瘍	c
D383	縦隔の性状不詳または不明の新生物	040020	縦隔の良性腫瘍	CJ06	その他呼吸器疾患	j
D384	胸腺の性状不詳または不明の新生物	040010	縦隔悪性腫瘍、縦隔・胸膜の悪性腫瘍	CC01	悪性腫瘍	c
D385	その他の呼吸器の性状不詳または不明の新生物	030150	耳・鼻・口腔・咽頭・大唾液腺の腫瘍	CC01	悪性腫瘍	c
D386	呼吸器の性状不詳または不明の新生物、部位不明	040030	呼吸器系の良性腫瘍	CJ06	その他呼吸器疾患	j
D390	子宮の性状不詳または不明の新生物	120060	子宮の良性腫瘍	CN06	婦人科疾患	n
D391	卵巣の性状不詳または不明の新生物	120070	卵巣の良性腫瘍	CN06	婦人科疾患	n
D392	胎盤の性状不詳または不明の新生物	120050	絨毛性疾患	CN06	婦人科疾患	n
D397	その他の女性生殖器の性状不詳または不明の新生物	120080	女性生殖器の良性腫瘍（その他）	CN06	婦人科疾患	n
D399	女性生殖器の性状不詳または不明の新生物、部位不明	120080	女性生殖器の良性腫瘍（その他）	CN06	婦人科疾患	n
D400	前立腺の性状不詳または不明の新生物	110200	前立腺肥大症等	CN03	男性生殖器疾患	n
D401	精巣<睾丸>の性状不詳または不明の新生物	11004x	尿道・性器の良性腫瘍	CN02	その他泌尿器疾患	n
D407	その他の男性生殖器の性状不詳または不明の新生物	11004x	尿道・性器の良性腫瘍	CN02	その他泌尿器疾患	n
D409	男性生殖器の性状不詳または不明の新生物、部位不明	11004x	尿道・性器の良性腫瘍	CN02	その他泌尿器疾患	n
D410	腎の性状不詳または不明の新生物	11001x	腎腫瘍	CC01	悪性腫瘍	c
D411	腎盂の性状不詳または不明の新生物	11004x	尿道・性器の良性腫瘍	CN02	その他泌尿器疾患	n
D412	尿管の性状不詳または不明の新生物	11004x	尿道・性器の良性腫瘍	CN02	その他泌尿器疾患	n
D413	尿道の性状不詳または不明の新生物	11004x	尿道・性器の良性腫瘍	CN02	その他泌尿器疾患	n
D414	膀胱の性状不詳または不明の新生物	11004x	尿道・性器の良性腫瘍	CN02	その他泌尿器疾患	n
D417	その他の尿路の性状不詳または不明の新生物	11004x	尿道・性器の良性腫瘍	CN02	その他泌尿器疾患	n
D419	尿路の性状不詳または不明の新生物、部位不明	11004x	尿道・性器の良性腫瘍	CN02	その他泌尿器疾患	n
D420	脳髄膜の性状不詳または不明の新生物	010010	脳腫瘍	CC01	悪性腫瘍	c
D421	脊髄膜の性状不詳または不明の新生物	070030	脊椎・脊髄腫瘍	CC01	悪性腫瘍	c
D429	髄膜の性状不詳または不明の新生物、部位不明	010010	脳腫瘍	CC01	悪性腫瘍	c
D430	脳の性状不詳または不明の新生物、テント上	010010	脳腫瘍	CC01	悪性腫瘍	c
D431	脳の性状不詳または不明の新生物、テント下	010010	脳腫瘍	CC01	悪性腫瘍	c
D432	脳の性状不詳または不明の新生物、部位不明	010010	脳腫瘍	CC01	悪性腫瘍	c
D433	脳神経の性状不詳または不明の新生物	010010	脳腫瘍	CC01	悪性腫瘍	c
D434	脊髄の性状不詳または不明の新生物	070030	脊椎・脊髄腫瘍	CC01	悪性腫瘍	c
D437	中枢神経系のその他の部位の性状不詳または不明の新生物	010010	脳腫瘍	CC01	悪性腫瘍	c
D439	中枢神経系のその他の部位の性状不詳または不明の新生物、部位不明	010010	脳腫瘍	CC01	悪性腫瘍	c
D440	甲状腺の性状不詳または不明の新生物	100020	甲状腺の悪性腫瘍	CC01	悪性腫瘍	c

ICDコード	ICD名称	DPC6	DPC6nm	CDPC4	CDPC4nm	ICD1
D441	副腎の性状不詳または不明の新生物	100180	副腎皮質機能亢進症、非機能性副腎皮質腫瘍	CE03	その他内分泌代謝系疾患	e
D442	上皮小体<副甲状腺>の性状不詳または不明の新生物	100030	内分泌腺および関連組織の腫瘍	CE03	その他内分泌代謝系疾患	e
D443	下垂体の性状不詳または不明の新生物	100260	下垂体機能亢進症	CE03	その他内分泌代謝系疾患	e
D444	頭蓋咽頭管の性状不詳または不明の新生物	100030	内分泌腺および関連組織の腫瘍	CE03	その他内分泌代謝系疾患	e
D445	松果体の性状不詳または不明の新生物	100030	内分泌腺および関連組織の腫瘍	CE03	その他内分泌代謝系疾患	e
D446	頸動脈小体の性状不詳または不明の新生物	100030	内分泌腺および関連組織の腫瘍	CE03	その他内分泌代謝系疾患	e
D447	大動脈小体およびその他のパラガングリア<傍神経節>の性状不詳または不明の新生物	100190	褐色細胞腫、パラガングリオーマ	CE03	その他内分泌代謝系疾患	e
D448	内分泌腺の性状不詳または不明の新生物 複数の内分泌腺	100010	多発性内分泌腺腫症	CE03	その他内分泌代謝系疾患	e
D449	内分泌腺の性状不詳または不明の新生物、部位不明	180060	その他の新生物	CC01	悪性腫瘍	c
D45	真正赤血球増加症<多血症>	130050	慢性白血病、骨髄増殖性疾患	CC02	血液悪性疾患	c
D460	骨髄異形成症候群 鉄芽球を伴わない不応性貧血と記載されたもの	130060	骨髄異形成症候群	CC02	血液悪性疾患	c
S340	腰髄の振とう<盪>(症)および浮腫	160690	胸椎、腰椎以下骨折損傷(胸・腰髄損傷を含む。)	CS01	骨折	s
S341	腰髄のその他の損傷	160690	胸椎、腰椎以下骨折損傷(胸・腰髄損傷を含む。)	CS01	骨折	s
S342	腰椎および仙椎の神経根損傷	160690	胸椎、腰椎以下骨折損傷(胸・腰髄損傷を含む。)	CS01	骨折	s
S343	馬尾損傷	160690	胸椎、腰椎以下骨折損傷(胸・腰髄損傷を含む。)	CS01	骨折	s
S344	腰仙神経そう<叢>損傷	160690	胸椎、腰椎以下骨折損傷(胸・腰髄損傷を含む。)	CS01	骨折	s
S345	腰部、仙骨部および骨盤部の交感神経損傷	160690	胸椎、腰椎以下骨折損傷(胸・腰髄損傷を含む。)	CS01	骨折	s
S346	腹部、下背部および骨盤部の末梢神経損傷	160870	頸椎頸髄損傷	CS06	その他損傷	s
S348	腹部、下背部および骨盤部のその他および詳細不明の神経損傷	160980	骨盤損傷	CS06	その他損傷	s
S35\$	腹部、下背部および骨盤部の血管損傷	160570	腹部血管損傷	CS06	その他損傷	s
S360\$	脾損傷	160510	肝・胆道・膵・脾損傷	CS06	その他損傷	s
S361\$	肝または胆のう<嚢>の損傷	160510	肝・胆道・膵・脾損傷	CS06	その他損傷	s
S362\$	膵損傷	160510	肝・胆道・膵・脾損傷	CS06	その他損傷	s
S363\$	胃損傷	160500	食道・胃損傷	CS06	その他損傷	s
S364\$	小腸損傷	16054x	腸管損傷(胃以外)	CS06	その他損傷	s
S365\$	大腸損傷	16054x	腸管損傷(胃以外)	CS06	その他損傷	s
S366\$	直腸損傷	16054x	腸管損傷(胃以外)	CS06	その他損傷	s
S367\$	腹腔内臓器の多発性損傷	160575	その他腹腔内臓器の損傷	CS06	その他損傷	s
S368\$	その他の腹腔内臓器の損傷	160575	その他腹腔内臓器の損傷	CS06	その他損傷	s
S369\$	詳細不明の腹腔内臓器の損傷	160575	その他腹腔内臓器の損傷	CS06	その他損傷	s
S370\$	腎損傷	160950	腎・尿管損傷	CS06	その他損傷	s
S371\$	尿管損傷	160950	腎・尿管損傷	CS06	その他損傷	s
S372\$	膀胱損傷	160960	膀胱・尿道損傷	CS06	その他損傷	s
S373\$	尿道損傷	160960	膀胱・尿道損傷	CS06	その他損傷	s
S374\$	卵巣損傷	160970	生殖器損傷	CS06	その他損傷	s
S375\$	卵管損傷	160970	生殖器損傷	CS06	その他損傷	s
S376\$	子宮損傷	160970	生殖器損傷	CS06	その他損傷	s
S377\$	骨盤臓器の多発性損傷	160980	骨盤損傷	CS06	その他損傷	s
S378\$	その他の骨盤臓器の損傷	160980	骨盤損傷	CS06	その他損傷	s
S379\$	詳細不明の骨盤臓器の損傷	160980	骨盤損傷	CS06	その他損傷	s
S380	外性器の挫滅損傷	160970	生殖器損傷	CS06	その他損傷	s
S381	腹部、下背部および骨盤部のその他および部位不明の挫滅損傷	160660	皮下軟部損傷・挫滅損傷、開放創	CS03	皮下損傷	s
S382	外性器の外傷性切断	160970	生殖器損傷	CS06	その他損傷	s
S383	腹部、下背部および骨盤部のその他および部位不明の外傷性切断	160980	骨盤損傷	CS06	その他損傷	s
S39\$	腹部、下背部および骨盤部のその他および詳細不明の損傷	160980	骨盤損傷	CS06	その他損傷	s
S40\$	肩および上腕の表在損傷	160660	皮下軟部損傷・挫滅損傷、開放創	CS03	皮下損傷	s
S410	肩の開放創	160660	皮下軟部損傷・挫滅損傷、開放創	CS03	皮下損傷	s

ICDコード	ICD名称	DPC6	DPC6nm	CDPC4	CDPC4nm	ICD1
S411	上腕の開放創	160660	皮下軟部損傷・挫滅損傷、開放創	CS03	皮下損傷	s
S417	肩および上腕の多発性開放創	160660	皮下軟部損傷・挫滅損傷、開放創	CS03	皮下損傷	s
S418	肩甲<上肢>帯のその他および部位不明の開放創	160660	皮下軟部損傷・挫滅損傷、開放創	CS03	皮下損傷	s
S4200	鎖骨骨折 閉鎖性	160700	鎖骨骨折、肩甲骨骨折	CS01	骨折	s
S4201	鎖骨骨折 開放性	160710	鎖骨骨折、肩甲骨骨折の開放骨折	CS01	骨折	s
S4210	肩甲骨骨折 閉鎖性	160700	鎖骨骨折、肩甲骨骨折	CS01	骨折	s
S4211	肩甲骨骨折 開放性	160710	鎖骨骨折、肩甲骨骨折の開放骨折	CS01	骨折	s
S4220	上腕骨近位端骨折 閉鎖性	160720	肩関節周辺の骨折脱臼	CS01	骨折	s
S4221	上腕骨近位端骨折 開放性	160730	肩関節周辺開放骨折	CS01	骨折	s
S4230	上腕骨骨幹部骨折 閉鎖性	160720	肩関節周辺の骨折脱臼	CS01	骨折	s
S4231	上腕骨骨幹部骨折 開放性	160730	肩関節周辺開放骨折	CS01	骨折	s
S4240	上腕骨遠位端骨折 閉鎖性	160740	肘関節周辺の骨折・脱臼	CS01	骨折	s
S4241	上腕骨遠位端骨折 開放性	160750	肘関節周辺開放骨折	CS01	骨折	s
S4270	鎖骨、肩甲骨および上腕骨の多発骨折 閉鎖性	160720	肩関節周辺の骨折脱臼	CS01	骨折	s
S4271	鎖骨、肩甲骨および上腕骨の多発骨折 開放性	160730	肩関節周辺開放骨折	CS01	骨折	s
S4280	肩および上腕のその他の部位の骨折 閉鎖性	160720	肩関節周辺の骨折脱臼	CS01	骨折	s
S4281	肩および上腕のその他の部位の骨折 開放性	160730	肩関節周辺開放骨折	CS01	骨折	s
S4290	肩甲<上肢>帯の骨折、部位不明 閉鎖性	160720	肩関節周辺の骨折脱臼	CS01	骨折	s
S4291	肩甲<上肢>帯の骨折、部位不明 開放性	160730	肩関節周辺開放骨折	CS01	骨折	s
S430	肩関節脱臼	160720	肩関節周辺の骨折脱臼	CS01	骨折	s
S431	肩鎖関節脱臼	160720	肩関節周辺の骨折脱臼	CS01	骨折	s
S432	胸鎖関節脱臼	160720	肩関節周辺の骨折脱臼	CS01	骨折	s
S433	肩甲<上肢>帯のその他および部位不明の脱臼	160720	肩関節周辺の骨折脱臼	CS01	骨折	s
S434	肩関節の捻挫およびストレイン	160990	多部位外傷	CS06	その他損傷	s
S435	肩鎖関節の捻挫およびストレイン	160990	多部位外傷	CS06	その他損傷	s
S436	胸鎖関節の捻挫およびストレイン	160990	多部位外傷	CS06	その他損傷	s
S437	肩甲<上肢>帯のその他および部位不明の捻挫およびストレイン	160990	多部位外傷	CS06	その他損傷	s
S44\$	肩および上腕の神経損傷	160590	四肢神経損傷	CS05	四肢神経筋損傷	s
S45\$	肩および上腕の血管損傷	160600	四肢血管損傷	CS05	四肢神経筋損傷	s
S46\$	肩および上腕の筋および腱の損傷	160610	四肢筋腱損傷	CS05	四肢神経筋損傷	s
S47	肩および上腕の挫滅損傷	160660	皮下軟部損傷・挫滅損傷、開放創	CS03	皮下損傷	s
S48\$	肩および上腕の外傷性切断	160640	外傷性切断	CS02	外傷	s
S49\$	肩および上腕のその他および詳細不明の損傷	160990	多部位外傷	CS06	その他損傷	s
S50\$	前腕の表在損傷	160660	皮下軟部損傷・挫滅損傷、開放創	CS03	皮下損傷	s
S51\$	前腕の開放創	160660	皮下軟部損傷・挫滅損傷、開放創	CS03	皮下損傷	s
S5200	尺骨近位端骨折 閉鎖性	160740	肘関節周辺の骨折・脱臼	CS01	骨折	s
S5201	尺骨近位端骨折 開放性	160750	肘関節周辺開放骨折	CS01	骨折	s
S5210	橈骨近位端骨折 閉鎖性	160740	肘関節周辺の骨折・脱臼	CS01	骨折	s
S5211	橈骨近位端骨折 開放性	160750	肘関節周辺開放骨折	CS01	骨折	s
S5220	尺骨骨幹部骨折 閉鎖性	160760	前腕の骨折	CS01	骨折	s
S5221	尺骨骨幹部骨折 開放性	160770	前腕開放骨折	CS01	骨折	s
S5230	橈骨骨幹部骨折 閉鎖性	160760	前腕の骨折	CS01	骨折	s
S5231	橈骨骨幹部骨折 開放性	160770	前腕開放骨折	CS01	骨折	s
S5240	尺骨および橈骨の両骨幹部の骨折 閉鎖性	160760	前腕の骨折	CS01	骨折	s
S5241	尺骨および橈骨の両骨幹部の骨折 開放性	160770	前腕開放骨折	CS01	骨折	s
S5250	橈骨遠位端骨折 閉鎖性	160760	前腕の骨折	CS01	骨折	s
S5251	橈骨遠位端骨折 開放性	160770	前腕開放骨折	CS01	骨折	s

ICDコード	ICD名称	DPC6	DPC6nm	CDPC4	CDPC4nm	ICD1
S5260	尺骨および橈骨の両遠位端の骨折 閉鎖性	160780	手関節周辺骨折脱臼	CS01	骨折	s
S5261	尺骨および橈骨の両遠位端の骨折 開放性	160790	手関節周辺開放骨折	CS01	骨折	s
S5270	前腕の多発骨折 閉鎖性	160760	前腕の骨折	CS01	骨折	s
S5271	前腕の多発骨折 開放性	160770	前腕開放骨折	CS01	骨折	s
S5280	前腕のその他の部位の骨折 閉鎖性	160760	前腕の骨折	CS01	骨折	s
S5281	前腕のその他の部位の骨折 開放性	160770	前腕開放骨折	CS01	骨折	s
S5290	前腕の骨折、部位不明 閉鎖性	160760	前腕の骨折	CS01	骨折	s
S5291	前腕の骨折、部位不明 開放性	160770	前腕開放骨折	CS01	骨折	s
S530	橈骨頭の脱臼	160740	肘関節周辺の骨折・脱臼	CS01	骨折	s
S531	肘の脱臼、詳細不明	160740	肘関節周辺の骨折・脱臼	CS01	骨折	s
S532	外側側副靭帯の外傷性断裂	160620	肘、膝の外傷（スポーツ障害等を含む。）	CS02	外傷	s
S533	内側側副靭帯の外傷性断裂	160620	肘、膝の外傷（スポーツ障害等を含む。）	CS02	外傷	s
S534	肘の捻挫およびストレイン	160610	四肢筋腱損傷	CS05	四肢神経筋損傷	s
S54\$	前腕の神経損傷	160590	四肢神経損傷	CS05	四肢神経筋損傷	s
S55\$	前腕の血管損傷	160600	四肢血管損傷	CS05	四肢神経筋損傷	s
S56\$	前腕の筋および腱の損傷	160610	四肢筋腱損傷	CS05	四肢神経筋損傷	s
S57\$	前腕の挫滅損傷	160660	皮下軟部損傷・挫滅損傷、開放創	CS03	皮下損傷	s
S58\$	前腕の外傷性切断	160640	外傷性切断	CS02	外傷	s
S59\$	前腕のその他および詳細不明の損傷	160990	多部位外傷	CS06	その他損傷	s
S600	爪の傷害を伴わない指の挫傷	160660	皮下軟部損傷・挫滅損傷、開放創	CS03	皮下損傷	s
S601	爪の傷害を伴う指の挫傷	160660	皮下軟部損傷・挫滅損傷、開放創	CS03	皮下損傷	s
S602	手首および手のその他の部位の挫傷	160660	皮下軟部損傷・挫滅損傷、開放創	CS03	皮下損傷	s
S607	手首および手の多発性表在損傷	160660	皮下軟部損傷・挫滅損傷、開放創	CS03	皮下損傷	s
S608	手首および手のその他の表在損傷	160660	皮下軟部損傷・挫滅損傷、開放創	CS03	皮下損傷	s
S609	手首および手の表在損傷、詳細不明	160660	皮下軟部損傷・挫滅損傷、開放創	CS03	皮下損傷	s
S610	爪の傷害を伴わない指の開放創	160660	皮下軟部損傷・挫滅損傷、開放創	CS03	皮下損傷	s
S611	爪の傷害を伴う指の開放創	160660	皮下軟部損傷・挫滅損傷、開放創	CS03	皮下損傷	s
S617	手首および手の多発性開放創	160660	皮下軟部損傷・挫滅損傷、開放創	CS03	皮下損傷	s
S618	手首および手のその他の部位の開放創	160660	皮下軟部損傷・挫滅損傷、開放創	CS03	皮下損傷	s
S619	手首および手の開放創、部位不明	160660	皮下軟部損傷・挫滅損傷、開放創	CS03	皮下損傷	s
S6200	手の舟状骨骨折 閉鎖性	160780	手関節周辺骨折脱臼	CS01	骨折	s
S6201	手の舟状骨骨折 開放性	160790	手関節周辺開放骨折	CS01	骨折	s
S6210	その他の手根骨骨折 閉鎖性	160780	手関節周辺骨折脱臼	CS01	骨折	s
S6211	その他の手根骨骨折 開放性	160790	手関節周辺開放骨折	CS01	骨折	s
S6220	第1中手骨骨折 閉鎖性	160780	手関節周辺骨折脱臼	CS01	骨折	s
S6221	第1中手骨骨折 開放性	160790	手関節周辺開放骨折	CS01	骨折	s
S6230	その他の中手骨骨折 閉鎖性	160780	手関節周辺骨折脱臼	CS01	骨折	s
S6231	その他の中手骨骨折 開放性	160790	手関節周辺開放骨折	CS01	骨折	s
S6240	中手骨の多発骨折 閉鎖性	160780	手関節周辺骨折脱臼	CS01	骨折	s
S6241	中手骨の多発骨折 開放性	160790	手関節周辺開放骨折	CS01	骨折	s
S6250	母指の骨折 閉鎖性	160780	手関節周辺骨折脱臼	CS01	骨折	s
S6251	母指の骨折 開放性	160790	手関節周辺開放骨折	CS01	骨折	s
S6260	その他の指の骨折 閉鎖性	160780	手関節周辺骨折脱臼	CS01	骨折	s
S6261	その他の指の骨折 開放性	160790	手関節周辺開放骨折	CS01	骨折	s
S6270	指の多発骨折 閉鎖性	160780	手関節周辺骨折脱臼	CS01	骨折	s
S6271	指の多発骨折 開放性	160790	手関節周辺開放骨折	CS01	骨折	s
S6280	手首および手のその他および部位不明の骨折 閉鎖性	160780	手関節周辺骨折脱臼	CS01	骨折	s

ICDコード	ICD名称	DPC6	DPC6nm	CDPC4	CDPC4nm	ICD1
S6281	手首および手のその他および部位不明の骨折 開放性	160790	手関節周辺開放骨折	CS01	骨折	s
S630	手首の脱臼	160780	手関節周辺骨折脱臼	CS01	骨折	s
S631	指の脱臼	160780	手関節周辺骨折脱臼	CS01	骨折	s
S632	指の多発性脱臼	160780	手関節周辺骨折脱臼	CS01	骨折	s
S633	手首および手根の靭帯の外傷性断裂	160610	四肢筋腱損傷	CS05	四肢神経筋損傷	s
S634	中手指関節および指節間関節の靭帯の外傷性断裂	160610	四肢筋腱損傷	CS05	四肢神経筋損傷	s
S635	手首の捻挫およびストレイン	160610	四肢筋腱損傷	CS05	四肢神経筋損傷	s
S636	指の捻挫およびストレイン	160610	四肢筋腱損傷	CS05	四肢神経筋損傷	s
S637	手のその他および部位不明の捻挫およびストレイン	160610	四肢筋腱損傷	CS05	四肢神経筋損傷	s
S64\$	手首および手の神経損傷	160590	四肢神経損傷	CS05	四肢神経筋損傷	s
S65\$	手首および手の血管損傷	160600	四肢血管損傷	CS05	四肢神経筋損傷	s
S66\$	手首および手の筋および腱の損傷	160610	四肢筋腱損傷	CS05	四肢神経筋損傷	s
S670	母指およびその他の指の挫滅損傷	160660	皮下軟部損傷・挫滅損傷、開放創	CS03	皮下損傷	s
S678	手首および手のその他および部位不明の挫滅損傷	160660	皮下軟部損傷・挫滅損傷、開放創	CS03	皮下損傷	s
S68\$	手首および手の外傷性切断	160640	外傷性切断	CS02	外傷	s
S69\$	手首および手のその他および詳細不明の損傷	160990	多部位外傷	CS06	その他損傷	s
S70\$	股関節部および大腿の表在損傷	160660	皮下軟部損傷・挫滅損傷、開放創	CS03	皮下損傷	s
S71\$	股関節部および大腿の開放創	160660	皮下軟部損傷・挫滅損傷、開放創	CS03	皮下損傷	s
S7200	大腿骨頸部骨折 閉鎖性	160800	股関節大腿近位骨折	CS01	骨折	s
S7201	大腿骨頸部骨折 開放性	160810	股関節大腿近位開放骨折	CS01	骨折	s
S7210	転子貫通骨折 閉鎖性	160800	股関節大腿近位骨折	CS01	骨折	s
S7211	転子貫通骨折 開放性	160810	股関節大腿近位開放骨折	CS01	骨折	s
S7220	転子下骨折 閉鎖性	160800	股関節大腿近位骨折	CS01	骨折	s
S7221	転子下骨折 開放性	160810	股関節大腿近位開放骨折	CS01	骨折	s
S7230	大腿骨骨幹部骨折 閉鎖性	160800	股関節大腿近位骨折	CS01	骨折	s
S7231	大腿骨骨幹部骨折 開放性	160810	股関節大腿近位開放骨折	CS01	骨折	s
S7240	大腿骨遠位端骨折 閉鎖性	160820	膝関節周辺骨折・脱臼	CS01	骨折	s
S7241	大腿骨遠位端骨折 開放性	160830	膝関節周辺開放骨折	CS01	骨折	s
S7270	大腿骨の多発骨折 閉鎖性	160800	股関節大腿近位骨折	CS01	骨折	s
S7271	大腿骨の多発骨折 開放性	160810	股関節大腿近位開放骨折	CS01	骨折	s
S7280	大腿骨のその他の部位の骨折 閉鎖性	160800	股関節大腿近位骨折	CS01	骨折	s
S7281	大腿骨のその他の部位の骨折 開放性	160810	股関節大腿近位開放骨折	CS01	骨折	s
S7290	大腿骨骨折, 部位不明 閉鎖性	160800	股関節大腿近位骨折	CS01	骨折	s
S7291	大腿骨骨折, 部位不明 開放性	160810	股関節大腿近位開放骨折	CS01	骨折	s
S730	股関節脱臼	160800	股関節大腿近位骨折	CS01	骨折	s
S731	股関節部の捻挫およびストレイン	160610	四肢筋腱損傷	CS05	四肢神経筋損傷	s
S74\$	股関節部および大腿の神経損傷	160590	四肢神経損傷	CS05	四肢神経筋損傷	s
S75\$	股関節部および大腿の血管損傷	160600	四肢血管損傷	CS05	四肢神経筋損傷	s
S76\$	股関節部および大腿の筋および腱の損傷	160610	四肢筋腱損傷	CS05	四肢神経筋損傷	s
S77\$	股関節部および大腿の挫滅損傷	160660	皮下軟部損傷・挫滅損傷、開放創	CS03	皮下損傷	s
S78\$	股関節部および大腿の外傷性切断	160640	外傷性切断	CS02	外傷	s
S79\$	股関節部および大腿のその他および詳細不明の損傷	160990	多部位外傷	CS06	その他損傷	s
S80\$	下腿の表在損傷	160660	皮下軟部損傷・挫滅損傷、開放創	CS03	皮下損傷	s
S81\$	下腿の開放創	160660	皮下軟部損傷・挫滅損傷、開放創	CS03	皮下損傷	s
S8200	膝蓋骨骨折 閉鎖性	160820	膝関節周辺骨折・脱臼	CS01	骨折	s
S8201	膝蓋骨骨折 開放性	160830	膝関節周辺開放骨折	CS01	骨折	s
S8210	脛骨近位端骨折 閉鎖性	160820	膝関節周辺骨折・脱臼	CS01	骨折	s

ICDコード	ICD名称	DPC6	DPC6nm	CDPC4	CDPC4nm	ICD1
S8211	脛骨近位端骨折 開放性	160830	膝関節周辺開放骨折	CS01	骨折	s
S8220	脛骨骨幹部骨折 閉鎖性	160835	下腿足関節周辺骨折	CS01	骨折	s
S8221	脛骨骨幹部骨折 開放性	160840	下腿足関節周辺開放骨折	CS01	骨折	s
S8230	脛骨遠位端骨折 閉鎖性	160835	下腿足関節周辺骨折	CS01	骨折	s
S8231	脛骨遠位端骨折 開放性	160840	下腿足関節周辺開放骨折	CS01	骨折	s
S8240	腓骨のみの骨折 閉鎖性	160835	下腿足関節周辺骨折	CS01	骨折	s
S8241	腓骨のみの骨折 開放性	160840	下腿足関節周辺開放骨折	CS01	骨折	s
Q984	クラインフェルター<Klinefelter>症候群, 詳細不明	100290	グルコース調節・膵内分泌障害、その他の内分泌疾患	CE03	その他内分泌代謝系疾患	e
Q985	核型 47, XYY<XYY男性>	150110	染色体異常(ターナー症候群及びクラインフェルター症候群を除く。)	CQ01	先天異常等	q
Q986	性染色体構造異常を持つ男性	150110	染色体異常(ターナー症候群及びクラインフェルター症候群を除く。)	CQ01	先天異常等	q
Q987	性染色体モザイクを持つ男性	150110	染色体異常(ターナー症候群及びクラインフェルター症候群を除く。)	CQ01	先天異常等	q
Q988	その他の明示された性染色体異常, 男性表現型	150110	染色体異常(ターナー症候群及びクラインフェルター症候群を除く。)	CQ01	先天異常等	q
Q989	性染色体異常, 男性表現型, 詳細不明	150110	染色体異常(ターナー症候群及びクラインフェルター症候群を除く。)	CQ01	先天異常等	q
Q99\$	その他の染色体異常, 他に分類されないもの	150110	染色体異常(ターナー症候群及びクラインフェルター症候群を除く。)	CQ01	先天異常等	q
R040	鼻出血	030380	鼻出血	CH04	その他耳鼻咽喉科疾患	h
R042	喀血	040140	気道出血(その他)	CJ06	その他呼吸器疾患	j
R048	気道のその他の部位からの出血	040140	気道出血(その他)	CJ06	その他呼吸器疾患	j
R049	気道からの出血, 詳細不明	040140	気道出血(その他)	CJ06	その他呼吸器疾患	j
R560	熱性けいれん<痙攣>	150040	熱性けいれん	CG04	その他神経疾患	g
R61\$	発汗過多<多汗>(症)	080240	多汗症	CL01	皮膚科疾患	l
R730	ブドウ糖負荷試験異常	100080	その他の糖尿病(糖尿病性ケトアシドーシスを除く。)	CE01	糖尿病関連疾患	e
S000	頭皮の表在損傷	160100	頭蓋・頭蓋内損傷	CS06	その他損傷	s
S001	眼瞼および眼球周囲部の挫傷	160250	眼損傷	CS06	その他損傷	s
S002	眼瞼および眼球周囲部のその他の表在損傷	160250	眼損傷	CS06	その他損傷	s
S003	鼻の表在損傷	160200	顔面損傷(口腔、咽頭損傷を含む。)	CS06	その他損傷	s
S004	耳の表在損傷	160200	顔面損傷(口腔、咽頭損傷を含む。)	CS06	その他損傷	s
S005	口唇および口腔の表在損傷	160200	顔面損傷(口腔、咽頭損傷を含む。)	CS06	その他損傷	s
S007	頭部の多発性表在損傷	160100	頭蓋・頭蓋内損傷	CS06	その他損傷	s
S008	頭部のその他の部位の表在損傷	160100	頭蓋・頭蓋内損傷	CS06	その他損傷	s
S009	頭部の表在損傷, 部位不明	160100	頭蓋・頭蓋内損傷	CS06	その他損傷	s
S010	頭皮の開放創	160100	頭蓋・頭蓋内損傷	CS06	その他損傷	s
S011	眼瞼および眼球周囲部の開放創	160250	眼損傷	CS06	その他損傷	s
S012	鼻の開放創	160200	顔面損傷(口腔、咽頭損傷を含む。)	CS06	その他損傷	s
S013	耳の開放創	160200	顔面損傷(口腔、咽頭損傷を含む。)	CS06	その他損傷	s
S014	頬部および側頭下顎部の開放創	160200	顔面損傷(口腔、咽頭損傷を含む。)	CS06	その他損傷	s
S015	口唇および口腔の開放創	160200	顔面損傷(口腔、咽頭損傷を含む。)	CS06	その他損傷	s
S017	頭部の多発性開放創	160100	頭蓋・頭蓋内損傷	CS06	その他損傷	s
S018	頭部のその他の部位の開放創	160100	頭蓋・頭蓋内損傷	CS06	その他損傷	s
S019	頭部の開放創, 部位不明	160100	頭蓋・頭蓋内損傷	CS06	その他損傷	s
S020\$	頭蓋穹隆部骨折	160100	頭蓋・頭蓋内損傷	CS06	その他損傷	s
S021\$	頭蓋底骨折	160100	頭蓋・頭蓋内損傷	CS06	その他損傷	s
S022\$	鼻骨骨折	160200	顔面損傷(口腔、咽頭損傷を含む。)	CS06	その他損傷	s
S023\$	眼窩底部骨折	160200	顔面損傷(口腔、咽頭損傷を含む。)	CS06	その他損傷	s
S024\$	頬骨および上顎骨骨折	160200	顔面損傷(口腔、咽頭損傷を含む。)	CS06	その他損傷	s
S025\$	歯の破折	160200	顔面損傷(口腔、咽頭損傷を含む。)	CS06	その他損傷	s
S026\$	下顎骨骨折	160200	顔面損傷(口腔、咽頭損傷を含む。)	CS06	その他損傷	s
S027\$	頭蓋骨および顔面骨を含む多発骨折	160200	顔面損傷(口腔、咽頭損傷を含む。)	CS06	その他損傷	s

ICDコード	ICD名称	DPC6	DPC6nm	CDPC4	CDPC4nm	ICD1
S028\$	その他の頭蓋骨および顔面骨の骨折	160200	顔面損傷（口腔、咽頭損傷を含む。）	CS06	その他損傷	s
S029\$	頭蓋骨および顔面骨の骨折、部位不明	160200	顔面損傷（口腔、咽頭損傷を含む。）	CS06	その他損傷	s
S03\$	頭部の関節および靭帯の脱臼、捻挫およびストレイン	160350	頸部損傷（喉頭・頸部気管損傷、頸椎頸髄損傷を除く。）	CS06	その他損傷	s
S040	視神経および視路の損傷	020370	視神経の疾患	CH01	眼科疾患	h
S041	動眼神経損傷	160200	顔面損傷（口腔、咽頭損傷を含む。）	CS06	その他損傷	s
S042	滑車神経損傷	160200	顔面損傷（口腔、咽頭損傷を含む。）	CS06	その他損傷	s
S043	三叉神経損傷	160200	顔面損傷（口腔、咽頭損傷を含む。）	CS06	その他損傷	s
S044	外転神経損傷	160200	顔面損傷（口腔、咽頭損傷を含む。）	CS06	その他損傷	s
S045	顔面神経損傷	160200	顔面損傷（口腔、咽頭損傷を含む。）	CS06	その他損傷	s
S046	聴神経損傷	160200	顔面損傷（口腔、咽頭損傷を含む。）	CS06	その他損傷	s
S047	副神経損傷	160200	顔面損傷（口腔、咽頭損傷を含む。）	CS06	その他損傷	s
S048	その他の脳神経損傷	160200	顔面損傷（口腔、咽頭損傷を含む。）	CS06	その他損傷	s
S049	詳細不明の脳神経損傷	160200	顔面損傷（口腔、咽頭損傷を含む。）	CS06	その他損傷	s
S050	結膜損傷および角膜擦過傷、異物の記載がないもの	160250	眼損傷	CS06	その他損傷	s
S051	眼球および眼窩組織の挫傷	160250	眼損傷	CS06	その他損傷	s
S052	眼球的裂傷<laceration>および破裂、眼球内組織の脱出または喪失を伴うもの	160250	眼損傷	CS06	その他損傷	s
S053	眼球的裂傷<laceration>、眼球内組織の脱出または喪失を伴わないもの	160250	眼損傷	CS06	その他損傷	s
S054	眼窩の穿通創、異物を伴うものまたは伴わないもの	160250	眼損傷	CS06	その他損傷	s
S055	眼球の穿通創、異物を伴うもの	160250	眼損傷	CS06	その他損傷	s
S056	眼球の穿通創、異物を伴わないもの	160250	眼損傷	CS06	その他損傷	s
S057	眼球の裂離	160250	眼損傷	CS06	その他損傷	s
S058	眼球および眼窩のその他の損傷	160250	眼損傷	CS06	その他損傷	s
S059	眼球および眼窩の損傷、詳細不明	160250	眼損傷	CS06	その他損傷	s
S06\$	頭蓋内損傷	160100	頭蓋・頭蓋内損傷	CS06	その他損傷	s
S070	顔面の挫滅損傷	160200	顔面損傷（口腔、咽頭損傷を含む。）	CS06	その他損傷	s
S071	頭蓋の挫滅損傷	160100	頭蓋・頭蓋内損傷	CS06	その他損傷	s
S078	頭部のその他の部位の挫滅損傷	160200	顔面損傷（口腔、咽頭損傷を含む。）	CS06	その他損傷	s
S079	頭部の挫滅損傷、部位不明	160100	頭蓋・頭蓋内損傷	CS06	その他損傷	s
S080	頭皮の裂離	160100	頭蓋・頭蓋内損傷	CS06	その他損傷	s
S081	耳の外傷性切断	160200	顔面損傷（口腔、咽頭損傷を含む。）	CS06	その他損傷	s
S088	頭部のその他の部位の外傷性切断	160200	顔面損傷（口腔、咽頭損傷を含む。）	CS06	その他損傷	s
S089	頭部の部位不明の外傷性切断	160100	頭蓋・頭蓋内損傷	CS06	その他損傷	s
S090	頭部の血管損傷、他に分類されないもの	160100	頭蓋・頭蓋内損傷	CS06	その他損傷	s
S091	頭部の筋および腱の損傷	160100	頭蓋・頭蓋内損傷	CS06	その他損傷	s
S092	鼓膜の外傷性破裂	160440	外耳・中耳損傷（異物を含む。）	CS06	その他損傷	s
S097	頭部の多発性損傷	160100	頭蓋・頭蓋内損傷	CS06	その他損傷	s
S098	頭部のその他の明示された損傷	160440	外耳・中耳損傷（異物を含む。）	CS06	その他損傷	s
S099	頭部の詳細不明の損傷	160200	顔面損傷（口腔、咽頭損傷を含む。）	CS06	その他損傷	s
S100	咽喉部<のど>の挫傷	160200	顔面損傷（口腔、咽頭損傷を含む。）	CS06	その他損傷	s
S101	咽喉部<のど>のその他および詳細不明の表在損傷	160200	顔面損傷（口腔、咽頭損傷を含む。）	CS06	その他損傷	s
S107	頸部の多発性表在損傷	160350	頸部損傷（喉頭・頸部気管損傷、頸椎頸髄損傷を除く。）	CS06	その他損傷	s
S108	頸部のその他の部位の表在損傷	160350	頸部損傷（喉頭・頸部気管損傷、頸椎頸髄損傷を除く。）	CS06	その他損傷	s
S109	頸部の表在損傷、部位不明	160350	頸部損傷（喉頭・頸部気管損傷、頸椎頸髄損傷を除く。）	CS06	その他損傷	s
S110	喉頭および気管を含む開放創	160300	喉頭・頸部気管損傷	CS06	その他損傷	s
S111	甲状腺を含む開放創	160350	頸部損傷（喉頭・頸部気管損傷、頸椎頸髄損傷を除く。）	CS06	その他損傷	s
S112	咽頭および頸部食道を含む開放創	160350	頸部損傷（喉頭・頸部気管損傷、頸椎頸髄損傷を除く。）	CS06	その他損傷	s
S117	頸部の多発性開放創	160350	頸部損傷（喉頭・頸部気管損傷、頸椎頸髄損傷を除く。）	CS06	その他損傷	s

ICDコード	ICD名称	DPC6	DPC6nm	CDPC4	CDPC4nm	ICD1
S118	頸部のその他の部位の開放創	160350	頸部損傷（喉頭・頸部気管損傷、頸椎頸髄損傷を除く。）	CS06	その他損傷	S
S119	頸部の開放創，部位不明	160350	頸部損傷（喉頭・頸部気管損傷、頸椎頸髄損傷を除く。）	CS06	その他損傷	S
S120\$	第1頸椎骨折	160870	頸椎頸髄損傷	CS06	その他損傷	S
S121\$	第2頸椎骨折	160870	頸椎頸髄損傷	CS06	その他損傷	S
S122\$	その他の明示された頸椎骨折	160870	頸椎頸髄損傷	CS06	その他損傷	S
S127\$	頸椎の多発骨折	160870	頸椎頸髄損傷	CS06	その他損傷	S
S128\$	頸部のその他の部位の骨折	160350	頸部損傷（喉頭・頸部気管損傷、頸椎頸髄損傷を除く。）	CS06	その他損傷	S
S129\$	頸部の骨折，部位不明	160870	頸椎頸髄損傷	CS06	その他損傷	S
S130	頸部椎間板の外傷性断裂	160870	頸椎頸髄損傷	CS06	その他損傷	S
S131	頸椎の脱臼	160870	頸椎頸髄損傷	CS06	その他損傷	S
S132	頸部のその他および部位不明の脱臼	160870	頸椎頸髄損傷	CS06	その他損傷	S
S133	頸部の多発性脱臼	160870	頸椎頸髄損傷	CS06	その他損傷	S
S134	頸椎の捻挫およびストレイン	160870	頸椎頸髄損傷	CS06	その他損傷	S
S135	甲状腺部の捻挫およびストレイン	160350	頸部損傷（喉頭・頸部気管損傷、頸椎頸髄損傷を除く。）	CS06	その他損傷	S
S136	頸部のその他および部位不明の関節および靭帯の捻挫およびストレイン	160870	頸椎頸髄損傷	CS06	その他損傷	S
S140	頸髄の振とう<盪>（症）および浮腫	160870	頸椎頸髄損傷	CS06	その他損傷	S
S141	頸髄のその他および詳細不明の損傷	160870	頸椎頸髄損傷	CS06	その他損傷	S
S142	頸椎の神経根損傷	160870	頸椎頸髄損傷	CS06	その他損傷	S
S143	腕神経そう<叢>損傷	160870	頸椎頸髄損傷	CS06	その他損傷	S
S144	頸部の末梢神経損傷	160870	頸椎頸髄損傷	CS06	その他損傷	S
S145	頸部交感神経損傷	160870	頸椎頸髄損傷	CS06	その他損傷	S
S146	頸部のその他および詳細不明の神経損傷	160870	頸椎頸髄損傷	CS06	その他損傷	S
S15\$	頸部の血管損傷	160350	頸部損傷（喉頭・頸部気管損傷、頸椎頸髄損傷を除く。）	CS06	その他損傷	S
S16	頸部の筋および腱の損傷	160350	頸部損傷（喉頭・頸部気管損傷、頸椎頸髄損傷を除く。）	CS06	その他損傷	S
S17\$	頸部の挫滅損傷	160350	頸部損傷（喉頭・頸部気管損傷、頸椎頸髄損傷を除く。）	CS06	その他損傷	S
S18	頸部の外傷性切断	160350	頸部損傷（喉頭・頸部気管損傷、頸椎頸髄損傷を除く。）	CS06	その他損傷	S
S19\$	頸部のその他および詳細不明の損傷	160350	頸部損傷（喉頭・頸部気管損傷、頸椎頸髄損傷を除く。）	CS06	その他損傷	S
S20\$	胸部<郭>の表在損傷	160400	胸部・横隔膜損傷	CS06	その他損傷	S
S21\$	胸部<郭>の開放創	160400	胸部・横隔膜損傷	CS06	その他損傷	S
S220\$	胸椎骨折	160690	胸椎、腰椎以下骨折損傷（胸・腰髄損傷を含む。）	CS01	骨折	S
S221\$	胸椎の多発骨折	160690	胸椎、腰椎以下骨折損傷（胸・腰髄損傷を含む。）	CS01	骨折	S
S222\$	胸骨骨折	160400	胸部・横隔膜損傷	CS06	その他損傷	S
S223\$	肋骨骨折	160400	胸部・横隔膜損傷	CS06	その他損傷	S
S224\$	多発性肋骨骨折	160400	胸部・横隔膜損傷	CS06	その他損傷	S
S225\$	動揺胸部	160400	胸部・横隔膜損傷	CS06	その他損傷	S
S228\$	骨性胸部のその他の部位の骨折	160400	胸部・横隔膜損傷	CS06	その他損傷	S
S229\$	骨性胸部の骨折，部位不明	160400	胸部・横隔膜損傷	CS06	その他損傷	S
S230	胸部椎間板の外傷性断裂	160690	胸椎、腰椎以下骨折損傷（胸・腰髄損傷を含む。）	CS01	骨折	S
S231	胸椎の脱臼	160690	胸椎、腰椎以下骨折損傷（胸・腰髄損傷を含む。）	CS01	骨折	S
S232	胸部<郭>のその他および部位不明の脱臼	160690	胸椎、腰椎以下骨折損傷（胸・腰髄損傷を含む。）	CS01	骨折	S
S233	胸椎の捻挫およびストレイン	160690	胸椎、腰椎以下骨折損傷（胸・腰髄損傷を含む。）	CS01	骨折	S
S234	肋骨および胸骨の捻挫およびストレイン	160400	胸部・横隔膜損傷	CS06	その他損傷	S
S235	胸部<郭>のその他および部位不明の捻挫およびストレイン	160400	胸部・横隔膜損傷	CS06	その他損傷	S
S240	胸髄の振とう<盪>（症）および浮腫	160690	胸椎、腰椎以下骨折損傷（胸・腰髄損傷を含む。）	CS01	骨折	S
S241	胸髄のその他および詳細不明の損傷	160690	胸椎、腰椎以下骨折損傷（胸・腰髄損傷を含む。）	CS01	骨折	S
S242	胸椎の神経根損傷	160690	胸椎、腰椎以下骨折損傷（胸・腰髄損傷を含む。）	CS01	骨折	S
S243	胸部<郭>の末梢神経損傷	160450	肺・胸部気管・気管支損傷	CS06	その他損傷	S

ICDコード	ICD名称	DPC6	DPC6nm	CDPC4	CDPC4nm	ICD1
S244	胸部交感神経損傷	160450	肺・胸部気管・気管支損傷	CS06	その他損傷	s
S245	胸部<郭>のその他の神経損傷	160690	胸椎、腰椎以下骨折損傷（胸・腰髄損傷を含む。）	CS01	骨折	s
S246	胸部<郭>の詳細不明の神経損傷	160450	肺・胸部気管・気管支損傷	CS06	その他損傷	s
S250	胸部大動脈損傷	160480	心・大血管損傷	CS06	その他損傷	s
S251	腕頭動脈または鎖骨下動脈の損傷	160480	心・大血管損傷	CS06	その他損傷	s
S252	上大静脈損傷	160480	心・大血管損傷	CS06	その他損傷	s
S253	腕頭静脈または鎖骨下静脈の損傷	160480	心・大血管損傷	CS06	その他損傷	s
S254	肺血管損傷	160450	肺・胸部気管・気管支損傷	CS06	その他損傷	s
S255	肋間血管損傷	160450	肺・胸部気管・気管支損傷	CS06	その他損傷	s
S257	胸部<郭>の多発性血管損傷	160450	肺・胸部気管・気管支損傷	CS06	その他損傷	s
S258	胸部<郭>のその他の血管損傷	160450	肺・胸部気管・気管支損傷	CS06	その他損傷	s
S259	胸部<郭>の詳細不明の血管損傷	160450	肺・胸部気管・気管支損傷	CS06	その他損傷	s
S26\$	心臓損傷	160480	心・大血管損傷	CS06	その他損傷	s
S270\$	外傷性気胸	160450	肺・胸部気管・気管支損傷	CS06	その他損傷	s
S271\$	外傷性血胸	160450	肺・胸部気管・気管支損傷	CS06	その他損傷	s
S272\$	外傷性血気胸	160450	肺・胸部気管・気管支損傷	CS06	その他損傷	s
S273\$	その他の肺損傷	160450	肺・胸部気管・気管支損傷	CS06	その他損傷	s
S274\$	気管支損傷	160450	肺・胸部気管・気管支損傷	CS06	その他損傷	s
S275\$	胸部<郭>の気管損傷	160450	肺・胸部気管・気管支損傷	CS06	その他損傷	s
S276\$	胸膜損傷	160450	肺・胸部気管・気管支損傷	CS06	その他損傷	s
S277\$	胸腔内臓器の多発性損傷	160450	肺・胸部気管・気管支損傷	CS06	その他損傷	s
S278\$	その他の明示された胸腔内臓器の損傷	160400	胸郭・横隔膜損傷	CS06	その他損傷	s
S279\$	詳細不明の胸腔内臓器の損傷	160450	肺・胸部気管・気管支損傷	CS06	その他損傷	s
S28\$	胸部<郭>の挫滅損傷および外傷性切断	160450	肺・胸部気管・気管支損傷	CS06	その他損傷	s
S29\$	胸部<郭>のその他および詳細不明の損傷	160400	胸郭・横隔膜損傷	CS06	その他損傷	s
S30\$	腹部、下背部および骨盤部の表在損傷	160580	腹壁損傷	CS06	その他損傷	s
S310	下背部および骨盤部の開放創	160580	腹壁損傷	CS06	その他損傷	s
S311	腹壁の開放創	160580	腹壁損傷	CS06	その他損傷	s
S312	陰茎の開放創	160970	生殖器損傷	CS06	その他損傷	s
S313	陰のう<囊>および精巣<睾丸>の開放創	160970	生殖器損傷	CS06	その他損傷	s
S314	腔および外陰の開放創	160970	生殖器損傷	CS06	その他損傷	s
S315	その他および詳細不明の外性器の開放創	160970	生殖器損傷	CS06	その他損傷	s
S317	腹部、下背部および骨盤部の多発性開放創	160660	皮下軟部損傷・挫滅損傷、開放創	CS03	皮下損傷	s
S318	腹部のその他および部位不明の開放創	160970	生殖器損傷	CS06	その他損傷	s
S320\$	腰椎骨折	160690	胸椎、腰椎以下骨折損傷（胸・腰髄損傷を含む。）	CS01	骨折	s
S321\$	仙骨骨折	160980	骨盤損傷	CS06	その他損傷	s
S322\$	尾骨骨折	160980	骨盤損傷	CS06	その他損傷	s
S323\$	腸骨骨折	160980	骨盤損傷	CS06	その他損傷	s
S324\$	寛骨臼骨折	160980	骨盤損傷	CS06	その他損傷	s
S325\$	恥骨骨折	160980	骨盤損傷	CS06	その他損傷	s
S327\$	腰椎および骨盤の多発骨折	160980	骨盤損傷	CS06	その他損傷	s
S328\$	腰椎および骨盤のその他および部位不明の骨折	160980	骨盤損傷	CS06	その他損傷	s
S330	腰部椎間板の外傷性断裂	160690	胸椎、腰椎以下骨折損傷（胸・腰髄損傷を含む。）	CS01	骨折	s
S331	腰椎脱臼	160690	胸椎、腰椎以下骨折損傷（胸・腰髄損傷を含む。）	CS01	骨折	s
S332	仙腸関節および仙尾関節の脱臼	160980	骨盤損傷	CS06	その他損傷	s
S333	腰椎および骨盤のその他および部位不明の脱臼	160980	骨盤損傷	CS06	その他損傷	s
S334	恥骨結合の外傷性離開	160980	骨盤損傷	CS06	その他損傷	s

ICDコード*	ICD名称	DPC6	DPC6nm	CDPC4	CDPC4nm	ICD1
S335	腰椎の捻挫およびストレイン	160980	骨盤損傷	CS06	その他損傷	s
S336	仙腸関節の捻挫およびストレイン	160980	骨盤損傷	CS06	その他損傷	s
S337	腰椎および骨盤のその他および部位不明の捻挫およびストレイン	160980	骨盤損傷	CS06	その他損傷	s
C722	嗅神経の悪性新生物	010010	脳腫瘍	CC01	悪性腫瘍	c
C723	視神経の悪性新生物	010010	脳腫瘍	CC01	悪性腫瘍	c
C724	聴神経の悪性新生物	010010	脳腫瘍	CC01	悪性腫瘍	c
C725	その他および部位不明の脳神経の悪性新生物	070030	脊椎・脊髄腫瘍	CC01	悪性腫瘍	c
C728	脊髄、脳神経および中枢神経系のその他の部位の悪性新生物 脳および中枢神経系のその他の部位の境界部病巣	070030	脊椎・脊髄腫瘍	CC01	悪性腫瘍	c
C729	中枢神経系の悪性新生物, 部位不明	070030	脊椎・脊髄腫瘍	CC01	悪性腫瘍	c
C73	甲状腺の悪性新生物	100020	甲状腺の悪性腫瘍	CC01	悪性腫瘍	c
C740	副腎皮質の悪性新生物	100180	副腎皮質機能亢進症、非機能性副腎皮質腫瘍	CE03	その他内分泌代謝系疾患	e
C741	副腎髄質の悪性新生物	100190	褐色細胞腫、パラガングリオーマ	CE03	その他内分泌代謝系疾患	e
C749	副腎の悪性新生物, 部位不明	100180	副腎皮質機能亢進症、非機能性副腎皮質腫瘍	CE03	その他内分泌代謝系疾患	e
C750	上皮小体<副甲状腺>の悪性新生物	100220	原発性副甲状腺機能亢進症、副甲状腺腫瘍	CE03	その他内分泌代謝系疾患	e
C751	下垂体の悪性新生物	100260	下垂体機能亢進症	CE03	その他内分泌代謝系疾患	e
C752	頭蓋咽頭管の悪性新生物	100030	内分泌腺および関連組織の腫瘍	CE03	その他内分泌代謝系疾患	e
C753	松果体の悪性新生物	100030	内分泌腺および関連組織の腫瘍	CE03	その他内分泌代謝系疾患	e
C754	頸動脈小体の悪性新生物	100030	内分泌腺および関連組織の腫瘍	CE03	その他内分泌代謝系疾患	e
C755	大動脈小体およびその他のパラガングリア<傍神経節>の悪性新生物	100030	内分泌腺および関連組織の腫瘍	CE03	その他内分泌代謝系疾患	e
C758	その他の内分泌腺および関連組織の悪性新生物 複数の内分泌腺, 部位不明	100030	内分泌腺および関連組織の腫瘍	CE03	その他内分泌代謝系疾患	e
C759	その他の内分泌腺および関連組織の悪性新生物 内分泌腺, 部位不明	100030	内分泌腺および関連組織の腫瘍	CE03	その他内分泌代謝系疾患	e
C760	その他および部位不明の悪性新生物 頭部, 顔面および頸部の悪性新生物	03001x	頭頸部悪性腫瘍	CC01	悪性腫瘍	c
C761	その他および部位不明の悪性新生物 胸部<郭>の悪性新生物	180050	その他の悪性腫瘍	CC01	悪性腫瘍	c
C762	その他および部位不明の悪性新生物 腹部の悪性新生物	180050	その他の悪性腫瘍	CC01	悪性腫瘍	c
C763	その他および部位不明の悪性新生物 骨盤の悪性新生物	070030	脊椎・脊髄腫瘍	CC01	悪性腫瘍	c
C764	その他および部位不明の悪性新生物 上肢の悪性新生物	070041	軟部の悪性腫瘍 (脊髄を除く。)	CC01	悪性腫瘍	c
C765	その他および部位不明の悪性新生物 下肢の悪性新生物	070041	軟部の悪性腫瘍 (脊髄を除く。)	CC01	悪性腫瘍	c
C767	その他および部位不明の悪性新生物 その他の不明確な部位の悪性新生物	180050	その他の悪性腫瘍	CC01	悪性腫瘍	c
C768	その他および部位不明の悪性新生物 その他および部位不明の境界部病巣	180050	その他の悪性腫瘍	CC01	悪性腫瘍	c
C770	頭部, 顔面および頸部リンパ節の悪性新生物	03001x	頭頸部悪性腫瘍	CC01	悪性腫瘍	c
C771	胸腔内リンパ節の悪性新生物	040010	縦隔悪性腫瘍、縦隔・胸膜の悪性腫瘍	CC01	悪性腫瘍	c
C772	腹腔内リンパ節の悪性新生物	060030	小腸の悪性腫瘍、腹膜の悪性腫瘍	CC01	悪性腫瘍	c
C773	腋窩および上肢リンパ節の悪性新生物	070041	軟部の悪性腫瘍 (脊髄を除く。)	CC01	悪性腫瘍	c
C774	そけい<巣径>および下肢リンパ節の悪性新生物	070041	軟部の悪性腫瘍 (脊髄を除く。)	CC01	悪性腫瘍	c
C775	骨盤内リンパ節の悪性新生物	060040	直腸肛門 (直腸S状部から肛門)の悪性腫瘍	CC01	悪性腫瘍	c
C778	多部位のリンパ節の悪性新生物	180050	その他の悪性腫瘍	CC01	悪性腫瘍	c
C779	リンパ節の悪性新生物, 部位不明	180050	その他の悪性腫瘍	CC01	悪性腫瘍	c
C780	肺の続発性悪性新生物	040040	肺の悪性腫瘍	CC01	悪性腫瘍	c
C781	縦隔の続発性悪性新生物	040010	縦隔悪性腫瘍、縦隔・胸膜の悪性腫瘍	CC01	悪性腫瘍	c
C782	胸膜の続発性悪性新生物	040050	胸壁腫瘍、胸膜腫瘍	CC01	悪性腫瘍	c
C783	中耳ならびにその他および部位不明の呼吸器の続発性悪性新生物	040010	縦隔悪性腫瘍、縦隔・胸膜の悪性腫瘍	CC01	悪性腫瘍	c
C784	小腸の続発性悪性新生物	060030	小腸の悪性腫瘍、腹膜の悪性腫瘍	CC01	悪性腫瘍	c
C785	大腸および直腸の続発性悪性新生物	060035	結腸 (虫垂を含む。)の悪性腫瘍	CC01	悪性腫瘍	c
C786	後腹膜および腹膜の続発性悪性新生物	110050	後腹膜疾患	CN02	その他泌尿器疾患	n
C787	肝の続発性悪性新生物	060050	肝・肝内胆管の悪性腫瘍 (続発性を含む。)	CC01	悪性腫瘍	c
C788	その他および部位不明の消化器の続発性悪性新生物	180050	その他の悪性腫瘍	CC01	悪性腫瘍	c
C790	腎および腎盂の続発性悪性新生物	11001x	腎腫瘍	CC01	悪性腫瘍	c

ICDコード	ICD名称	DPC6	DPC6nm	CDPC4	CDPC4nm	ICD1
C791	膀胱ならびにその他および部位不明の尿路の続発性悪性新生物	110070	膀胱腫瘍	CC01	悪性腫瘍	c
C792	皮膚の続発性悪性新生物	080006	皮膚の悪性腫瘍（黒色腫以外）	CC01	悪性腫瘍	c
C793	脳および脳髄膜の続発性悪性新生物	010010	脳腫瘍	CC01	悪性腫瘍	c
C794	眼ならびにその他および部位不明の中樞神経系の続発性悪性新生物	180050	その他の悪性腫瘍	CC01	悪性腫瘍	c
C795	骨および骨髄の続発性悪性新生物	070040	骨の悪性腫瘍（脊椎を除く。）	CC01	悪性腫瘍	c
C796	卵巣の続発性悪性新生物	120010	卵巣・子宮附属器の悪性腫瘍	CC01	悪性腫瘍	c
C797	副腎の続発性悪性新生物	100180	副腎皮質機能亢進症、非機能性副腎皮質腫瘍	CE03	その他内分泌代謝系疾患	e
C798	その他の明示された部位の続発性悪性新生物	180050	その他の悪性腫瘍	CC01	悪性腫瘍	c
C80	部位の明示されない悪性新生物	180050	その他の悪性腫瘍	CC01	悪性腫瘍	c
C810	ホジキン<Hodgkin>病 リンパ球優勢型	130020	ホジキン病	CC02	血液悪性疾患	c
C811	ホジキン<Hodgkin>病 結節硬化型	130020	ホジキン病	CC02	血液悪性疾患	c
C812	ホジキン<Hodgkin>病 混合細胞型	130020	ホジキン病	CC02	血液悪性疾患	c
C813	ホジキン<Hodgkin>病 リンパ球減少型	130020	ホジキン病	CC02	血液悪性疾患	c
C817	その他のホジキン<Hodgkin>病	130020	ホジキン病	CC02	血液悪性疾患	c
C819	ホジキン<Hodgkin>病, 詳細不明	130020	ホジキン病	CC02	血液悪性疾患	c
C820	中細胞型, ろく濾>胞性非ホジキン<non-Hodgkin>リンパ腫	130030	非ホジキンリンパ腫	CC02	血液悪性疾患	c
C821	中細胞および大細胞混合型, ろく濾>胞性非ホジキン<non-Hodgkin>リンパ腫	130030	非ホジキンリンパ腫	CC02	血液悪性疾患	c
C822	大細胞型, ろく濾>胞性非ホジキン<non-Hodgkin>リンパ腫	130030	非ホジキンリンパ腫	CC02	血液悪性疾患	c
C827	ろく濾>胞性非ホジキン<non-Hodgkin>リンパ腫のその他の型	130030	非ホジキンリンパ腫	CC02	血液悪性疾患	c
C829	ろく濾>胞性非ホジキン<non-Hodgkin>リンパ腫, 詳細不明	130030	非ホジキンリンパ腫	CC02	血液悪性疾患	c
C830	びまん性非ホジキン<non-Hodgkin>リンパ腫 小細胞型（びまん性）	130030	非ホジキンリンパ腫	CC02	血液悪性疾患	c
C831	びまん性非ホジキン<non-Hodgkin>リンパ腫 小切れ込み核細胞型（びまん性）	130030	非ホジキンリンパ腫	CC02	血液悪性疾患	c
C832	びまん性非ホジキン<non-Hodgkin>リンパ腫 小細胞および大細胞混合型（びまん性）	130030	非ホジキンリンパ腫	CC02	血液悪性疾患	c
C833	びまん性非ホジキン<non-Hodgkin>リンパ腫 大細胞型（びまん性）	130030	非ホジキンリンパ腫	CC02	血液悪性疾患	c
C834	びまん性非ホジキン<non-Hodgkin>リンパ腫 免疫芽球型（びまん性）	130030	非ホジキンリンパ腫	CC02	血液悪性疾患	c
C835	びまん性非ホジキン<non-Hodgkin>リンパ腫 リンパ芽球型（びまん性）	130030	非ホジキンリンパ腫	CC02	血液悪性疾患	c
C836	びまん性非ホジキン<non-Hodgkin>リンパ腫 未分化型（びまん性）	130030	非ホジキンリンパ腫	CC02	血液悪性疾患	c
C837	パーキット<Burkitt>腫瘍	130030	非ホジキンリンパ腫	CC02	血液悪性疾患	c
C838	びまん性非ホジキン<non-Hodgkin>リンパ腫のその他の型	130030	非ホジキンリンパ腫	CC02	血液悪性疾患	c
C839	びまん性非ホジキン<non-Hodgkin>リンパ腫, 詳細不明	130030	非ホジキンリンパ腫	CC02	血液悪性疾患	c
C840	菌状息肉症	130030	非ホジキンリンパ腫	CC02	血液悪性疾患	c
C841	セザリー<Sezary>病	130030	非ホジキンリンパ腫	CC02	血液悪性疾患	c
C842	Tゾーン<T-zone>リンパ腫	130030	非ホジキンリンパ腫	CC02	血液悪性疾患	c
C843	リンパ類上皮性リンパ腫	130030	非ホジキンリンパ腫	CC02	血液悪性疾患	c
C844	末梢性T細胞リンパ腫	130030	非ホジキンリンパ腫	CC02	血液悪性疾患	c
C845	その他および詳細不明のT細胞リンパ腫	130030	非ホジキンリンパ腫	CC02	血液悪性疾患	c
C850	リンパ肉腫	130030	非ホジキンリンパ腫	CC02	血液悪性疾患	c
C851	B細胞リンパ腫, 詳細不明	130030	非ホジキンリンパ腫	CC02	血液悪性疾患	c
C857	非ホジキン<non-Hodgkin>リンパ腫のその他の明示された型	130030	非ホジキンリンパ腫	CC02	血液悪性疾患	c
C859	非ホジキン<non-Hodgkin>リンパ腫, 型不明	130030	非ホジキンリンパ腫	CC02	血液悪性疾患	c
C880	ワルデンストローム<Waldenstrom>マクログロブリン血症	130040	多発性骨髄腫、免疫系悪性新生物	CC02	血液悪性疾患	c
C881	アルファH（重）鎖病	130040	多発性骨髄腫、免疫系悪性新生物	CC02	血液悪性疾患	c
C882	ガンマH（重）鎖病	130040	多発性骨髄腫、免疫系悪性新生物	CC02	血液悪性疾患	c
C883	免疫増殖性小腸疾患	130040	多発性骨髄腫、免疫系悪性新生物	CC02	血液悪性疾患	c
C887	その他の悪性免疫増殖性疾患	130040	多発性骨髄腫、免疫系悪性新生物	CC02	血液悪性疾患	c
C889	悪性免疫増殖性疾患, 詳細不明	130040	多発性骨髄腫、免疫系悪性新生物	CC02	血液悪性疾患	c
C900	多発性骨髄腫	130040	多発性骨髄腫、免疫系悪性新生物	CC02	血液悪性疾患	c

ICDコード	ICD名称	DPC6	DPC6nm	CDPC4	CDPC4nm	ICD1
C901	形質細胞白血病	130040	多発性骨髄腫、免疫系悪性新生物	CC02	血液悪性疾患	c
C902	形質細胞腫、髄外性	130040	多発性骨髄腫、免疫系悪性新生物	CC02	血液悪性疾患	c
C910	急性リンパ芽球性白血病	130010	急性白血病	CC02	血液悪性疾患	c
C911	慢性リンパ球性白血病	130050	慢性白血病、骨髄増殖性疾患	CC02	血液悪性疾患	c
C912	亜急性リンパ球性白血病	130050	慢性白血病、骨髄増殖性疾患	CC02	血液悪性疾患	c
C913	前リンパ球性白血病	130050	慢性白血病、骨髄増殖性疾患	CC02	血液悪性疾患	c
C914	毛様細胞性<hairy-cell>白血病	130050	慢性白血病、骨髄増殖性疾患	CC02	血液悪性疾患	c
C915	成人型T細胞白血病	130030	非ホジキンリンパ腫	CC02	血液悪性疾患	c
C917	その他のリンパ性白血病	130010	急性白血病	CC02	血液悪性疾患	c
C919	リンパ性白血病、詳細不明	130010	急性白血病	CC02	血液悪性疾患	c
C920	急性骨髄性白血病	130010	急性白血病	CC02	血液悪性疾患	c
C921	慢性骨髄性白血病	130050	慢性白血病、骨髄増殖性疾患	CC02	血液悪性疾患	c
C922	亜急性骨髄性白血病	130050	慢性白血病、骨髄増殖性疾患	CC02	血液悪性疾患	c
C923	骨髄性肉腫	130010	急性白血病	CC02	血液悪性疾患	c
C924	急性前骨髄球性白血病	130010	急性白血病	CC02	血液悪性疾患	c
C925	急性骨髄単球性白血病	130010	急性白血病	CC02	血液悪性疾患	c
C927	その他の骨髄性白血病	130010	急性白血病	CC02	血液悪性疾患	c
C929	骨髄性白血病、詳細不明	130010	急性白血病	CC02	血液悪性疾患	c
C930	急性単球性白血病	130010	急性白血病	CC02	血液悪性疾患	c
C931	慢性単球性白血病	130050	慢性白血病、骨髄増殖性疾患	CC02	血液悪性疾患	c
C932	亜急性単球性白血病	130050	慢性白血病、骨髄増殖性疾患	CC02	血液悪性疾患	c
C937	その他の単球性白血病	130010	急性白血病	CC02	血液悪性疾患	c
C939	単球性白血病、詳細不明	130010	急性白血病	CC02	血液悪性疾患	c
C940	急性赤血病および赤白血病	130010	急性白血病	CC02	血液悪性疾患	c
C941	慢性赤血病	130120	血液疾患（その他）	CD01	凝固異常	d
C942	急性巨核芽球性白血病	130010	急性白血病	CC02	血液悪性疾患	c
C943	肥満細胞白血病	130050	慢性白血病、骨髄増殖性疾患	CC02	血液悪性疾患	c
C944	急性汎骨髄症	130010	急性白血病	CC02	血液悪性疾患	c
C945	急性骨髄線維症	130010	急性白血病	CC02	血液悪性疾患	c
C947	その他の明示された白血病	130010	急性白血病	CC02	血液悪性疾患	c
C950	細胞型不明の急性白血病	130010	急性白血病	CC02	血液悪性疾患	c
C951	細胞型不明の慢性白血病	130050	慢性白血病、骨髄増殖性疾患	CC02	血液悪性疾患	c
C952	細胞型不明の亜急性白血病	130050	慢性白血病、骨髄増殖性疾患	CC02	血液悪性疾患	c
C957	細胞型不明のその他の白血病	130010	急性白血病	CC02	血液悪性疾患	c
C959	白血病、詳細不明	130010	急性白血病	CC02	血液悪性疾患	c
C96\$	リンパ組織、造血組織および関連組織のその他および詳細不明の悪性新生物	070041	軟部の悪性腫瘍（脊髄を除く。）	CC01	悪性腫瘍	c
C97	独立した（原発性）多部位の悪性新生物	180050	その他の悪性腫瘍	CC01	悪性腫瘍	c
D000	口唇、口腔および咽頭の上皮内癌	03001x	頭頸部悪性腫瘍	CC01	悪性腫瘍	c
D001	食道の上皮内癌	060010	食道の悪性腫瘍（頸部を含む。）	CC01	悪性腫瘍	c
D002	胃の上皮内癌	060020	胃の悪性腫瘍	CC01	悪性腫瘍	c
D010	結腸の上皮内癌	060035	結腸（虫垂を含む。）の悪性腫瘍	CC01	悪性腫瘍	c
D011	直腸S状結腸移行部の上皮内癌	060040	直腸肛門（直腸S状部から肛門）の悪性腫瘍	CC01	悪性腫瘍	c
D012	直腸の上皮内癌	060040	直腸肛門（直腸S状部から肛門）の悪性腫瘍	CC01	悪性腫瘍	c
D013	肛門および肛門管の上皮内癌	060040	直腸肛門（直腸S状部から肛門）の悪性腫瘍	CC01	悪性腫瘍	c
D014	その他および部位不明の腸の上皮内癌	060040	直腸肛門（直腸S状部から肛門）の悪性腫瘍	CC01	悪性腫瘍	c
D015	肝、胆のう<囊>および胆管の上皮内癌	060050	肝・肝内胆管の悪性腫瘍（続発性を含む。）	CC01	悪性腫瘍	c
D017	その他の明示された消化器の上皮内癌	060030	小腸の悪性腫瘍、腹膜の悪性腫瘍	CC01	悪性腫瘍	c

ICDコード	ICD名称	DPC6	DPC6nm	CDPC4	CDPC4nm	ICD1
D019	消化器の上皮内癌, 部位不明	180050	その他の悪性腫瘍	CC01	悪性腫瘍	c
D020	喉頭の上皮内癌	03001x	頭頸部悪性腫瘍	CC01	悪性腫瘍	c
D021	気管の上皮内癌	040040	肺の悪性腫瘍	CC01	悪性腫瘍	c
D022	気管支および肺の上皮内癌	040040	肺の悪性腫瘍	CC01	悪性腫瘍	c
D023	中耳および呼吸器系のその他の部位の上皮内癌	03001x	頭頸部悪性腫瘍	CC01	悪性腫瘍	c
D024	呼吸器系の上皮内癌, 部位不明	040040	肺の悪性腫瘍	CC01	悪性腫瘍	c
D030	口唇の上皮内黒色腫	080005	黒色腫	CC01	悪性腫瘍	c
D031	眼瞼の上皮内黒色腫, 眼角を含む	02006x	眼の良性腫瘍	CH01	眼科疾患	h
D032	耳および外耳道の上皮内黒色腫	03001x	頭頸部悪性腫瘍	CC01	悪性腫瘍	c
D033	その他および部位不明の顔面の上皮内黒色腫	080005	黒色腫	CC01	悪性腫瘍	c
D034	頭皮および頸部の上皮内黒色腫	080005	黒色腫	CC01	悪性腫瘍	c
D035	体幹の上皮内黒色腫	080005	黒色腫	CC01	悪性腫瘍	c
D036	上肢の上皮内黒色腫, 肩を含む	080005	黒色腫	CC01	悪性腫瘍	c
D037	下肢の上皮内黒色腫, 股関節部を含む	080005	黒色腫	CC01	悪性腫瘍	c
D038	その他の部位の上皮内黒色腫	080005	黒色腫	CC01	悪性腫瘍	c
D039	上皮内黒色腫, 部位不明	080005	黒色腫	CC01	悪性腫瘍	c
D040	口唇の皮膚の上皮内癌	180050	その他の悪性腫瘍	CC01	悪性腫瘍	c
D041	眼瞼の皮膚の上皮内癌, 眼角を含む	080006	皮膚の悪性腫瘍 (黒色腫以外)	CC01	悪性腫瘍	c
D042	耳および外耳道の皮膚の上皮内癌	03001x	頭頸部悪性腫瘍	CC01	悪性腫瘍	c
D043	その他および部位不明の顔面の皮膚の上皮内癌	180050	その他の悪性腫瘍	CC01	悪性腫瘍	c
D044	頭皮および頸部の皮膚の上皮内癌	080006	皮膚の悪性腫瘍 (黒色腫以外)	CC01	悪性腫瘍	c
D045	体幹の皮膚の上皮内癌	080006	皮膚の悪性腫瘍 (黒色腫以外)	CC01	悪性腫瘍	c
D046	上肢の皮膚の上皮内癌, 肩を含む	080006	皮膚の悪性腫瘍 (黒色腫以外)	CC01	悪性腫瘍	c
D047	下肢の皮膚の上皮内癌, 股関節部を含む	080006	皮膚の悪性腫瘍 (黒色腫以外)	CC01	悪性腫瘍	c
D048	その他の部位の皮膚の上皮内癌	080006	皮膚の悪性腫瘍 (黒色腫以外)	CC01	悪性腫瘍	c
D049	皮膚の上皮内癌, 部位不明	080006	皮膚の悪性腫瘍 (黒色腫以外)	CC01	悪性腫瘍	c
D05\$	乳房の上皮内癌	090010	乳房の悪性腫瘍	CC01	悪性腫瘍	c
D06\$	子宮頸 (部) の上皮内癌	12002x	子宮頸・体部の悪性腫瘍	CC01	悪性腫瘍	c
D070	子宮内膜の上皮内癌	12002x	子宮頸・体部の悪性腫瘍	CC01	悪性腫瘍	c
D071	外陰部の上皮内癌	120030	外陰の悪性腫瘍	CC01	悪性腫瘍	c
D072	膣の上皮内癌	120040	膣の悪性腫瘍	CC01	悪性腫瘍	c
D073	その他および部位不明の女性生殖器の上皮内癌	12002x	子宮頸・体部の悪性腫瘍	CC01	悪性腫瘍	c
D074	陰茎の上皮内癌	11002x	性器の悪性腫瘍	CC01	悪性腫瘍	c
D075	前立腺の上皮内癌	110080	前立腺の悪性腫瘍	CC01	悪性腫瘍	c
D076	その他および部位不明の男性生殖器の上皮内癌	11002x	性器の悪性腫瘍	CC01	悪性腫瘍	c
D090	膀胱の上皮内癌	110070	膀胱腫瘍	CC01	悪性腫瘍	c
D091	その他および部位不明の腎尿路の上皮内癌	110060	腎盂・尿管の悪性腫瘍	CC01	悪性腫瘍	c
D092	眼の上皮内癌	070041	軟部の悪性腫瘍 (脊髄を除く。)	CC01	悪性腫瘍	c
D093	甲状腺およびその他の内分泌腺の上皮内癌	100020	甲状腺の悪性腫瘍	CC01	悪性腫瘍	c
D097	その他の明示された部位の上皮内癌	070041	軟部の悪性腫瘍 (脊髄を除く。)	CC01	悪性腫瘍	c
D099	上皮内癌, 部位不明	180050	その他の悪性腫瘍	CC01	悪性腫瘍	c
D100	口唇の良性新生物	030150	耳・鼻・口腔・咽頭・大唾液腺の腫瘍	CC01	悪性腫瘍	c
D101	舌の良性新生物	030150	耳・鼻・口腔・咽頭・大唾液腺の腫瘍	CC01	悪性腫瘍	c
D102	口 (腔) 底の良性新生物	030150	耳・鼻・口腔・咽頭・大唾液腺の腫瘍	CC01	悪性腫瘍	c
D103	口腔のその他および部位不明の良性新生物	030150	耳・鼻・口腔・咽頭・大唾液腺の腫瘍	CC01	悪性腫瘍	c
D104	扁桃の良性新生物	030150	耳・鼻・口腔・咽頭・大唾液腺の腫瘍	CC01	悪性腫瘍	c
S8250	内果骨折 閉鎖性	160850	足関節・足部の骨折、脱臼	CS01	骨折	s

ICDコード	ICD名称	DPC6	DPC6nm	CDPC4	CDPC4nm	ICD1
S8251	内果骨折 開放性	160860	足関節・足部の骨折、脱臼、開放骨折	CS01	骨折	s
S8260	外果骨折 閉鎖性	160850	足関節・足部の骨折、脱臼	CS01	骨折	s
S8261	外果骨折 開放性	160860	足関節・足部の骨折、脱臼、開放骨折	CS01	骨折	s
S8270	下腿の多発骨折 閉鎖性	160820	膝関節周辺骨折・脱臼	CS01	骨折	s
S8271	下腿の多発骨折 開放性	160830	膝関節周辺開放骨折	CS01	骨折	s
S8280	下腿のその他の部位の骨折 閉鎖性	160850	足関節・足部の骨折、脱臼	CS01	骨折	s
S8281	下腿のその他の部位の骨折 開放性	160860	足関節・足部の骨折、脱臼、開放骨折	CS01	骨折	s
S8290	下腿の骨折、部位不明 閉鎖性	160835	下腿足関節周辺骨折	CS01	骨折	s
S8291	下腿の骨折、部位不明 開放性	160840	下腿足関節周辺開放骨折	CS01	骨折	s
S830	膝蓋骨の脱臼	160620	肘、膝の外傷（スポーツ障害等を含む。）	CS02	外傷	s
S831	膝の脱臼	160620	肘、膝の外傷（スポーツ障害等を含む。）	CS02	外傷	s
S832	半月裂傷<断裂><tear>, 新鮮損傷	160620	肘、膝の外傷（スポーツ障害等を含む。）	CS02	外傷	s
S833	膝関節軟骨の裂傷<断裂><tear>, 新鮮損傷	160620	肘、膝の外傷（スポーツ障害等を含む。）	CS02	外傷	s
S834	膝の（内側）（外側）側副靭帯の捻挫およびストレイン	160620	肘、膝の外傷（スポーツ障害等を含む。）	CS02	外傷	s
S835	膝の（前）（後）十字靭帯の捻挫およびストレイン	160620	肘、膝の外傷（スポーツ障害等を含む。）	CS02	外傷	s
S836	膝のその他および部位不明の捻挫およびストレイン	160620	肘、膝の外傷（スポーツ障害等を含む。）	CS02	外傷	s
S837	膝の組織の多発性損傷	160620	肘、膝の外傷（スポーツ障害等を含む。）	CS02	外傷	s
S84\$	下腿の神経損傷	160590	四肢神経損傷	CS05	四肢神経筋損傷	s
S85\$	下腿の血管損傷	160600	四肢血管損傷	CS05	四肢神経筋損傷	s
S86\$	下腿の筋および腱の損傷	160610	四肢筋腱損傷	CS05	四肢神経筋損傷	s
S87\$	下腿の挫滅損傷	160660	皮下軟部損傷・挫滅損傷、開放創	CS03	皮下損傷	s
S88\$	下腿の外傷性切断	160640	外傷性切断	CS02	外傷	s
S89\$	下腿のその他および詳細不明の損傷	160990	多部位外傷	CS06	その他損傷	s
S90\$	足首および足の表在損傷	160660	皮下軟部損傷・挫滅損傷、開放創	CS03	皮下損傷	s
S91\$	足首および足の開放創	160660	皮下軟部損傷・挫滅損傷、開放創	CS03	皮下損傷	s
S9200	踵骨骨折 閉鎖性	160850	足関節・足部の骨折、脱臼	CS01	骨折	s
S9201	踵骨骨折 開放性	160860	足関節・足部の骨折、脱臼、開放骨折	CS01	骨折	s
S9210	距骨骨折 閉鎖性	160850	足関節・足部の骨折、脱臼	CS01	骨折	s
S9211	距骨骨折 開放性	160860	足関節・足部の骨折、脱臼、開放骨折	CS01	骨折	s
S9220	その他の足根骨の骨折 閉鎖性	160850	足関節・足部の骨折、脱臼	CS01	骨折	s
S9221	その他の足根骨の骨折 開放性	160860	足関節・足部の骨折、脱臼、開放骨折	CS01	骨折	s
S9230	中足骨骨折 閉鎖性	160850	足関節・足部の骨折、脱臼	CS01	骨折	s
S9231	中足骨骨折 開放性	160860	足関節・足部の骨折、脱臼、開放骨折	CS01	骨折	s
S9240	母趾の骨折 閉鎖性	160850	足関節・足部の骨折、脱臼	CS01	骨折	s
S9241	母趾の骨折 開放性	160860	足関節・足部の骨折、脱臼、開放骨折	CS01	骨折	s
S9250	その他の趾<足ゆび>の骨折 閉鎖性	160850	足関節・足部の骨折、脱臼	CS01	骨折	s
S9251	その他の趾<足ゆび>の骨折 開放性	160860	足関節・足部の骨折、脱臼、開放骨折	CS01	骨折	s
S9270	足の多発骨折 閉鎖性	160850	足関節・足部の骨折、脱臼	CS01	骨折	s
S9271	足の多発骨折 開放性	160860	足関節・足部の骨折、脱臼、開放骨折	CS01	骨折	s
S9290	足の骨折、詳細不明 閉鎖性	160850	足関節・足部の骨折、脱臼	CS01	骨折	s
S9291	足の骨折、詳細不明 開放性	160860	足関節・足部の骨折、脱臼、開放骨折	CS01	骨折	s
S930	足関節の脱臼	160850	足関節・足部の骨折、脱臼	CS01	骨折	s
S931	趾<足ゆび>の脱臼	160850	足関節・足部の骨折、脱臼	CS01	骨折	s
S932	足首および足の靭帯の断裂	160850	足関節・足部の骨折、脱臼	CS01	骨折	s
S933	足のその他および部位不明の脱臼	160850	足関節・足部の骨折、脱臼	CS01	骨折	s
S934	足首の捻挫およびストレイン	160610	四肢筋腱損傷	CS05	四肢神経筋損傷	s
S935	趾<足ゆび>の捻挫およびストレイン	160610	四肢筋腱損傷	CS05	四肢神経筋損傷	s

ICDコード	ICD名称	DPC6	DPC6nm	CDPC4	CDPC4nm	ICD1
S936	足のその他および部位不明の捻挫およびストレイン	160610	四肢筋腱損傷	CS05	四肢神経筋損傷	s
S94\$	足首および足の神経損傷	160590	四肢神経損傷	CS05	四肢神経筋損傷	s
S95\$	足首および足の血管損傷	160600	四肢血管損傷	CS05	四肢神経筋損傷	s
S96\$	足首および足の筋および腱の損傷	160610	四肢筋腱損傷	CS05	四肢神経筋損傷	s
S97\$	足首および足の挫滅損傷	160660	皮下軟部損傷・挫滅損傷、開放創	CS03	皮下損傷	s
S98\$	足首および足の外傷性切断	160640	外傷性切断	CS02	外傷	s
S99\$	足首および足のその他および詳細不明の損傷	160990	多部位外傷	CS06	その他損傷	s
T00\$	多部位の表在損傷	160990	多部位外傷	CS06	その他損傷	s
T01\$	多部位の開放創	160990	多部位外傷	CS06	その他損傷	s
T02\$	多部位の骨折	160990	多部位外傷	CS06	その他損傷	s
T03\$	多部位の脱臼、捻挫およびストレイン	160990	多部位外傷	CS06	その他損傷	s
T04\$	多部位の挫滅損傷	160990	多部位外傷	CS06	その他損傷	s
T05\$	多部位の外傷性切断	160640	外傷性切断	CS02	外傷	s
T06\$	多部位のその他の損傷、他に分類されないもの	160990	多部位外傷	CS06	その他損傷	s
T07	詳細不明の多発性損傷	160990	多部位外傷	CS06	その他損傷	s
T08\$	脊椎骨折、部位不明	160690	胸椎、腰椎以下骨折損傷（胸・腰髄損傷を含む。）	CS01	骨折	s
T090	体幹の表在損傷、部位不明	161060	詳細不明の損傷等	CS06	その他損傷	s
T091	体幹の開放創、部位不明	161060	詳細不明の損傷等	CS06	その他損傷	s
T092	体幹の詳細不明の関節および靭帯の脱臼、捻挫およびストレイン	161060	詳細不明の損傷等	CS06	その他損傷	s
T093	脊髄損傷、部位不明	161060	詳細不明の損傷等	CS06	その他損傷	s
T094	体幹の詳細不明の神経、脊髄神経根および神経そう<叢>の損傷	161060	詳細不明の損傷等	CS06	その他損傷	s
T095	体幹の詳細不明の筋および腱の損傷	161060	詳細不明の損傷等	CS06	その他損傷	s
T096	体幹の外傷性切断、部位不明	160640	外傷性切断	CS02	外傷	s
T098	体幹のその他の明示された損傷、部位不明	161060	詳細不明の損傷等	CS06	その他損傷	s
T099	体幹の詳細不明の損傷、部位不明	161060	詳細不明の損傷等	CS06	その他損傷	s
T10\$	上肢の骨折、部位不明	161060	詳細不明の損傷等	CS06	その他損傷	s
T110	上肢の表在損傷、部位不明	161060	詳細不明の損傷等	CS06	その他損傷	s
T111	上肢の開放創、部位不明	160660	皮下軟部損傷・挫滅損傷、開放創	CS03	皮下損傷	s
T112	上肢の詳細不明の関節および靭帯の脱臼、捻挫およびストレイン、部位不明	160610	四肢筋腱損傷	CS05	四肢神経筋損傷	s
T113	上肢の詳細不明の神経損傷、部位不明	160590	四肢神経損傷	CS05	四肢神経筋損傷	s
T114	上肢の詳細不明の血管損傷、部位不明	160600	四肢血管損傷	CS05	四肢神経筋損傷	s
T115	上肢の詳細不明の筋および腱の損傷、部位不明	160610	四肢筋腱損傷	CS05	四肢神経筋損傷	s
T116	上肢の外傷性切断、部位不明	160640	外傷性切断	CS02	外傷	s
T118	上肢のその他の明示された損傷、部位不明	160660	皮下軟部損傷・挫滅損傷、開放創	CS03	皮下損傷	s
T119	上肢の詳細不明の損傷、部位不明	161060	詳細不明の損傷等	CS06	その他損傷	s
T12\$	下肢の骨折、部位不明	161060	詳細不明の損傷等	CS06	その他損傷	s
T130	下肢の表在損傷、部位不明	161060	詳細不明の損傷等	CS06	その他損傷	s
T131	下肢の開放創、部位不明	161060	詳細不明の損傷等	CS06	その他損傷	s
T132	下肢の詳細不明の関節および靭帯の脱臼、捻挫およびストレイン、部位不明	161060	詳細不明の損傷等	CS06	その他損傷	s
T133	下肢の詳細不明の神経損傷、部位不明	161060	詳細不明の損傷等	CS06	その他損傷	s
T134	下肢の詳細不明の血管損傷、部位不明	161060	詳細不明の損傷等	CS06	その他損傷	s
T135	下肢の詳細不明の筋および腱の損傷、部位不明	161060	詳細不明の損傷等	CS06	その他損傷	s
T136	下肢の外傷性切断、部位不明	160640	外傷性切断	CS02	外傷	s
T138	下肢のその他の明示された損傷、部位不明	161060	詳細不明の損傷等	CS06	その他損傷	s
T139	下肢の詳細不明の損傷、部位不明	161060	詳細不明の損傷等	CS06	その他損傷	s
T140	部位不明の表在損傷	161060	詳細不明の損傷等	CS06	その他損傷	s
T141	部位不明の開放創	161060	詳細不明の損傷等	CS06	その他損傷	s

ICDコード	ICD名称	DPC6	DPC6nm	CDPC4	CDPC4nm	ICD1
T142\$	部位不明の骨折	161060	詳細不明の損傷等	CS06	その他損傷	s
T143	部位不明の脱臼, 捻挫およびストレイン	161060	詳細不明の損傷等	CS06	その他損傷	s
T144	部位不明の神経損傷	161060	詳細不明の損傷等	CS06	その他損傷	s
T145	部位不明の血管損傷	161060	詳細不明の損傷等	CS06	その他損傷	s
T146	部位不明の筋および腱の損傷	161060	詳細不明の損傷等	CS06	その他損傷	s
T147	部位不明の挫滅損傷および外傷性切断	160640	外傷性切断	CS02	外傷	s
T148	部位不明のその他の損傷	161060	詳細不明の損傷等	CS06	その他損傷	s
T149	損傷, 詳細不明	161060	詳細不明の損傷等	CS06	その他損傷	s
T150	角膜内異物	160250	眼損傷	CS06	その他損傷	s
T151	結膜のう<囊>内異物	160250	眼損傷	CS06	その他損傷	s
T158	外眼のその他の部位および多部位における異物	160250	眼損傷	CS06	その他損傷	s
T159	外眼における異物, 部位不明	160250	眼損傷	CS06	その他損傷	s
T16	耳内異物	160440	外耳・中耳損傷 (異物を含む。)	CS06	その他損傷	s
T17\$	気道内異物	160300	喉頭・頸部気管損傷	CS06	その他損傷	s
T180	口腔内異物	160200	顔面損傷 (口腔、咽頭損傷を含む。)	CS06	その他損傷	s
T181	食道内異物	160500	食道・胃損傷	CS06	その他損傷	s
T182	胃内異物	160500	食道・胃損傷	CS06	その他損傷	s
T183	小腸内異物	16054x	腸管損傷 (胃以外)	CS06	その他損傷	s
T184	大腸内異物	16054x	腸管損傷 (胃以外)	CS06	その他損傷	s
T185	肛門および直腸内異物	16054x	腸管損傷 (胃以外)	CS06	その他損傷	s
T188	消化管のその他の部位および多部位における異物	160575	その他腹腔内臓器の損傷	CS06	その他損傷	s
T189	消化管内異物, 部位不明	161060	詳細不明の損傷等	CS06	その他損傷	s
T190	尿道内異物	160960	膀胱・尿道損傷	CS06	その他損傷	s
T191	膀胱内異物	160960	膀胱・尿道損傷	CS06	その他損傷	s
T192	外陰および腔内異物	160970	生殖器損傷	CS06	その他損傷	s
T193	子宮内異物 [各部位]	160970	生殖器損傷	CS06	その他損傷	s
T198	尿路性器のその他の部位および多部位における異物	160970	生殖器損傷	CS06	その他損傷	s
T199	尿路性器内異物, 部位不明	160970	生殖器損傷	CS06	その他損傷	s
T200	頭部および頸部の程度不明の熱傷	161000	熱傷・化学熱傷・凍傷・電撃傷	CS06	その他損傷	s
T201	頭部および頸部の第1度熱傷	161000	熱傷・化学熱傷・凍傷・電撃傷	CS06	その他損傷	s
T202	頭部および頸部の第2度熱傷	161000	熱傷・化学熱傷・凍傷・電撃傷	CS06	その他損傷	s
T203	頭部および頸部の第3度熱傷	161000	熱傷・化学熱傷・凍傷・電撃傷	CS06	その他損傷	s
T204	頭部および頸部の程度不明の腐食	161000	熱傷・化学熱傷・凍傷・電撃傷	CS06	その他損傷	s
T205	頭部および頸部の第1度腐食	161000	熱傷・化学熱傷・凍傷・電撃傷	CS06	その他損傷	s
T206	頭部および頸部の第2度腐食	161000	熱傷・化学熱傷・凍傷・電撃傷	CS06	その他損傷	s
T207	頭部および頸部の第3度腐食	161000	熱傷・化学熱傷・凍傷・電撃傷	CS06	その他損傷	s
T210	体幹の程度不明の熱傷	161000	熱傷・化学熱傷・凍傷・電撃傷	CS06	その他損傷	s
T211	体幹の第1度熱傷	161000	熱傷・化学熱傷・凍傷・電撃傷	CS06	その他損傷	s
T212	体幹の第2度熱傷	161000	熱傷・化学熱傷・凍傷・電撃傷	CS06	その他損傷	s
T213	体幹の第3度熱傷	161000	熱傷・化学熱傷・凍傷・電撃傷	CS06	その他損傷	s
T214	体幹の程度不明の腐食	161000	熱傷・化学熱傷・凍傷・電撃傷	CS06	その他損傷	s
T215	体幹の第1度腐食	161000	熱傷・化学熱傷・凍傷・電撃傷	CS06	その他損傷	s
T216	体幹の第2度腐食	161000	熱傷・化学熱傷・凍傷・電撃傷	CS06	その他損傷	s
T217	体幹の第3度腐食	161000	熱傷・化学熱傷・凍傷・電撃傷	CS06	その他損傷	s
T220	肩および上肢の程度不明の熱傷, 手首および手を除く	161000	熱傷・化学熱傷・凍傷・電撃傷	CS06	その他損傷	s
T221	肩および上肢の第1度熱傷, 手首および手を除く	161000	熱傷・化学熱傷・凍傷・電撃傷	CS06	その他損傷	s
T222	肩および上肢の第2度熱傷, 手首および手を除く	161000	熱傷・化学熱傷・凍傷・電撃傷	CS06	その他損傷	s

ICDコード	ICD名称	DPC6	DPC6nm	CDPC4	CDPC4nm	ICD1
T223	肩および上肢の第3度熱傷, 手首および手を除く	161000	熱傷・化学熱傷・凍傷・電撃傷	CS06	その他損傷	s
T224	肩および上肢の程度不明の腐食, 手首および手を除く	161000	熱傷・化学熱傷・凍傷・電撃傷	CS06	その他損傷	s
T225	肩および上肢の第1度腐食, 手首および手を除く	161000	熱傷・化学熱傷・凍傷・電撃傷	CS06	その他損傷	s
T226	肩および上肢の第2度腐食, 手首および手を除く	161000	熱傷・化学熱傷・凍傷・電撃傷	CS06	その他損傷	s
T227	肩および上肢の第3度腐食, 手首および手を除く	161000	熱傷・化学熱傷・凍傷・電撃傷	CS06	その他損傷	s
T230	手首および手の程度不明の熱傷	161000	熱傷・化学熱傷・凍傷・電撃傷	CS06	その他損傷	s
T231	手首および手の第1度熱傷	161000	熱傷・化学熱傷・凍傷・電撃傷	CS06	その他損傷	s
T232	手首および手の第2度熱傷	161000	熱傷・化学熱傷・凍傷・電撃傷	CS06	その他損傷	s
T233	手首および手の第3度熱傷	161000	熱傷・化学熱傷・凍傷・電撃傷	CS06	その他損傷	s
T234	手首および手の程度不明の腐食	161000	熱傷・化学熱傷・凍傷・電撃傷	CS06	その他損傷	s
T235	手首および手の第1度腐食	161000	熱傷・化学熱傷・凍傷・電撃傷	CS06	その他損傷	s
T236	手首および手の第2度腐食	161000	熱傷・化学熱傷・凍傷・電撃傷	CS06	その他損傷	s
T237	手首および手の第3度腐食	161000	熱傷・化学熱傷・凍傷・電撃傷	CS06	その他損傷	s
T240	股関節部および下肢の程度不明の熱傷, 足首および足を除く	161000	熱傷・化学熱傷・凍傷・電撃傷	CS06	その他損傷	s
T241	股関節部および下肢の第1度熱傷, 足首および足を除く	161000	熱傷・化学熱傷・凍傷・電撃傷	CS06	その他損傷	s
T242	股関節部および下肢の第2度熱傷, 足首および足を除く	161000	熱傷・化学熱傷・凍傷・電撃傷	CS06	その他損傷	s
T243	股関節部および下肢の第3度熱傷, 足首および足を除く	161000	熱傷・化学熱傷・凍傷・電撃傷	CS06	その他損傷	s
T244	股関節部および下肢の程度不明の腐食, 足首および足を除く	161000	熱傷・化学熱傷・凍傷・電撃傷	CS06	その他損傷	s
T245	股関節部および下肢の第1度腐食, 足首および足を除く	161000	熱傷・化学熱傷・凍傷・電撃傷	CS06	その他損傷	s
T246	股関節部および下肢の第2度腐食, 足首および足を除く	161000	熱傷・化学熱傷・凍傷・電撃傷	CS06	その他損傷	s
T247	股関節部および下肢の第3度腐食, 足首および足を除く	161000	熱傷・化学熱傷・凍傷・電撃傷	CS06	その他損傷	s
T250	足首および足の程度不明の熱傷	161000	熱傷・化学熱傷・凍傷・電撃傷	CS06	その他損傷	s
T251	足首および足の第1度熱傷	161000	熱傷・化学熱傷・凍傷・電撃傷	CS06	その他損傷	s
T252	足首および足の第2度熱傷	161000	熱傷・化学熱傷・凍傷・電撃傷	CS06	その他損傷	s
T253	足首および足の第3度熱傷	161000	熱傷・化学熱傷・凍傷・電撃傷	CS06	その他損傷	s
T254	足首および足の程度不明の腐食	161000	熱傷・化学熱傷・凍傷・電撃傷	CS06	その他損傷	s
T255	足首および足の第1度腐食	161000	熱傷・化学熱傷・凍傷・電撃傷	CS06	その他損傷	s
T256	足首および足の第2度腐食	161000	熱傷・化学熱傷・凍傷・電撃傷	CS06	その他損傷	s
T257	足首および足の第3度腐食	161000	熱傷・化学熱傷・凍傷・電撃傷	CS06	その他損傷	s
T26\$	眼および付属器に限局する熱傷および腐食	160250	眼損傷	CS06	その他損傷	s
T27\$	気道の熱傷および腐食	160995	気道熱傷	CS06	その他損傷	s
T280	口腔および咽頭の熱傷	161000	熱傷・化学熱傷・凍傷・電撃傷	CS06	その他損傷	s
T281	食道の熱傷	160500	食道・胃損傷	CS06	その他損傷	s
T282	消化管のその他の部位の熱傷	160575	その他腹腔内臓器の損傷	CS06	その他損傷	s
T283	内部腎尿路生殖器の熱傷	161000	熱傷・化学熱傷・凍傷・電撃傷	CS06	その他損傷	s
T284	その他および詳細不明の内臓の熱傷	161000	熱傷・化学熱傷・凍傷・電撃傷	CS06	その他損傷	s
T285	口腔および咽頭の腐食	161000	熱傷・化学熱傷・凍傷・電撃傷	CS06	その他損傷	s
T286	食道の腐食	160500	食道・胃損傷	CS06	その他損傷	s
T287	消化管のその他の部位の腐食	160575	その他腹腔内臓器の損傷	CS06	その他損傷	s
T288	内部腎尿路生殖器の腐食	161060	詳細不明の損傷等	CS06	その他損傷	s
T289	その他および詳細不明の内臓の腐食	161060	詳細不明の損傷等	CS06	その他損傷	s
T290	多部位の熱傷, 程度不明	161000	熱傷・化学熱傷・凍傷・電撃傷	CS06	その他損傷	s
M2468	関節強直 その他	071030	その他の筋骨格系・結合組織の疾患	CM05	その他筋骨格系疾患	m
M2469	関節強直 部位不明	071030	その他の筋骨格系・結合組織の疾患	CM05	その他筋骨格系疾患	m
M247\$	股白底突出 (症)	070310	下肢関節拘縮・強直	CM03	関節拘縮・強直	m
M2480	その他の明示された関節内障, 他に分類されないもの 多部位	071030	その他の筋骨格系・結合組織の疾患	CM05	その他筋骨格系疾患	m
M2481	その他の明示された関節内障, 他に分類されないもの 肩甲帯	070290	上肢関節拘縮・強直	CM03	関節拘縮・強直	m

ICDコード	ICD名称	DPC6	DPC6nm	CDPC4	CDPC4nm	ICD1
M2482	その他の明示された関節内障, 他に分類されないもの	上腕	070250	関節内障、関節内遊離体	CM05	その他筋骨格系疾患 m
M2483	その他の明示された関節内障, 他に分類されないもの	前腕	070250	関節内障、関節内遊離体	CM05	その他筋骨格系疾患 m
M2484	その他の明示された関節内障, 他に分類されないもの	手	070250	関節内障、関節内遊離体	CM05	その他筋骨格系疾患 m
M2485	その他の明示された関節内障, 他に分類されないもの	骨盤部および大腿	070250	関節内障、関節内遊離体	CM05	その他筋骨格系疾患 m
M2486	その他の明示された関節内障, 他に分類されないもの	下腿	070250	関節内障、関節内遊離体	CM05	その他筋骨格系疾患 m
M2487	その他の明示された関節内障, 他に分類されないもの	足関節部および足	070250	関節内障、関節内遊離体	CM05	その他筋骨格系疾患 m
M2488	その他の明示された関節内障, 他に分類されないもの	その他	071030	その他の筋骨格系・結合組織の疾患	CM05	その他筋骨格系疾患 m
M2489	その他の明示された関節内障, 他に分類されないもの	部位不明	071030	その他の筋骨格系・結合組織の疾患	CM05	その他筋骨格系疾患 m
M2490	関節内障, 詳細不明	多部位	070250	関節内障、関節内遊離体	CM05	その他筋骨格系疾患 m
M2491	関節内障, 詳細不明	肩甲帯	070290	上肢関節拘縮・強直	CM03	関節拘縮・強直 m
M2492	関節内障, 詳細不明	上腕	070250	関節内障、関節内遊離体	CM05	その他筋骨格系疾患 m
M2493	関節内障, 詳細不明	前腕	070250	関節内障、関節内遊離体	CM05	その他筋骨格系疾患 m
M2494	関節内障, 詳細不明	手	070250	関節内障、関節内遊離体	CM05	その他筋骨格系疾患 m
M2495	関節内障, 詳細不明	骨盤部および大腿	070250	関節内障、関節内遊離体	CM05	その他筋骨格系疾患 m
M2496	関節内障, 詳細不明	下腿	070250	関節内障、関節内遊離体	CM05	その他筋骨格系疾患 m
M2497	関節内障, 詳細不明	足関節部および足	070250	関節内障、関節内遊離体	CM05	その他筋骨格系疾患 m
M2498	関節内障, 詳細不明	その他	070250	関節内障、関節内遊離体	CM05	その他筋骨格系疾患 m
M2499	関節内障, 詳細不明	部位不明	070250	関節内障、関節内遊離体	CM05	その他筋骨格系疾患 m
M2500	出血性関節症	多部位	071030	その他の筋骨格系・結合組織の疾患	CM05	その他筋骨格系疾患 m
M2501	出血性関節症	肩甲帯	070050	肩関節炎、肩の障害（その他）	CM05	その他筋骨格系疾患 m
M2502	出血性関節症	上腕	070200	手関節症（変形性を含む。）	CM05	その他筋骨格系疾患 m
M2503	出血性関節症	前腕	070200	手関節症（変形性を含む。）	CM05	その他筋骨格系疾患 m
M2504	出血性関節症	手	070200	手関節症（変形性を含む。）	CM05	その他筋骨格系疾患 m
M2505	出血性関節症	骨盤部および大腿	07040x	股関節骨頭壊死、股関節症（変形性を含む。）	CM02	下肢関節疾患 m
M2506	出血性関節症	下腿	070210	下肢の変形	CM02	下肢関節疾患 m
M2507	出血性関節症	足関節部および足	070085	滑膜炎、腱鞘炎、軟骨などの炎症（上肢以外）	CM05	その他筋骨格系疾患 m
M2508	出血性関節症	その他	071030	その他の筋骨格系・結合組織の疾患	CM05	その他筋骨格系疾患 m
M2509	出血性関節症	部位不明	071030	その他の筋骨格系・結合組織の疾患	CM05	その他筋骨格系疾患 m
M2510	関節の癭（孔）	多部位	071030	その他の筋骨格系・結合組織の疾患	CM05	その他筋骨格系疾患 m
M2511	関節の癭（孔）	肩甲帯	070050	肩関節炎、肩の障害（その他）	CM05	その他筋骨格系疾患 m
M2512	関節の癭（孔）	上腕	070050	肩関節炎、肩の障害（その他）	CM05	その他筋骨格系疾患 m
M2513	関節の癭（孔）	前腕	070050	肩関節炎、肩の障害（その他）	CM05	その他筋骨格系疾患 m
M2514	関節の癭（孔）	手	070060	手肘の関節炎	CM05	その他筋骨格系疾患 m
M2515	関節の癭（孔）	骨盤部および大腿	070060	手肘の関節炎	CM05	その他筋骨格系疾患 m
M2516	関節の癭（孔）	下腿	07010x	化膿性関節炎（下肢）	CM02	下肢関節疾患 m
M2517	関節の癭（孔）	足関節部および足	07010x	化膿性関節炎（下肢）	CM02	下肢関節疾患 m
M2518	関節の癭（孔）	その他	071030	その他の筋骨格系・結合組織の疾患	CM05	その他筋骨格系疾患 m
M2519	関節の癭（孔）	部位不明	071030	その他の筋骨格系・結合組織の疾患	CM05	その他筋骨格系疾患 m
M2520	動揺関節	多部位	070240	動揺関節症	CM05	その他筋骨格系疾患 m
M2521	動揺関節	肩甲帯	070240	動揺関節症	CM05	その他筋骨格系疾患 m
M2522	動揺関節	上腕	070240	動揺関節症	CM05	その他筋骨格系疾患 m
M2523	動揺関節	前腕	070240	動揺関節症	CM05	その他筋骨格系疾患 m
M2524	動揺関節	手	070240	動揺関節症	CM05	その他筋骨格系疾患 m
M2525	動揺関節	骨盤部および大腿	070240	動揺関節症	CM05	その他筋骨格系疾患 m
M2526	動揺関節	下腿	070240	動揺関節症	CM05	その他筋骨格系疾患 m
M2527	動揺関節	足関節部および足	070240	動揺関節症	CM05	その他筋骨格系疾患 m
M2528	動揺関節	その他	070240	動揺関節症	CM05	その他筋骨格系疾患 m

ICDコード	ICD名称	DPC6	DPC6nm	CDPC4	CDPC4nm	ICD1
M2529	動揺関節 部位不明	070240	動揺関節症	CM05	その他筋骨格系疾患	m
M2530	関節のその他の不安定症 多部位	070240	動揺関節症	CM05	その他筋骨格系疾患	m
M2531	関節のその他の不安定症 肩甲帯	070240	動揺関節症	CM05	その他筋骨格系疾患	m
M2532	関節のその他の不安定症 上腕	070240	動揺関節症	CM05	その他筋骨格系疾患	m
M2533	関節のその他の不安定症 前腕	070240	動揺関節症	CM05	その他筋骨格系疾患	m
M2534	関節のその他の不安定症 手	070240	動揺関節症	CM05	その他筋骨格系疾患	m
M2535	関節のその他の不安定症 骨盤部および大腿	070240	動揺関節症	CM05	その他筋骨格系疾患	m
M2536	関節のその他の不安定症 下腿	070240	動揺関節症	CM05	その他筋骨格系疾患	m
M2537	関節のその他の不安定症 足関節部および足	070240	動揺関節症	CM05	その他筋骨格系疾患	m
M2538	関節のその他の不安定症 その他	070240	動揺関節症	CM05	その他筋骨格系疾患	m
M2539	関節のその他の不安定症 部位不明	070240	動揺関節症	CM05	その他筋骨格系疾患	m
M2540	関節滲出液貯留 多部位	071030	その他の筋骨格系・結合組織の疾患	CM05	その他筋骨格系疾患	m
M2541	関節滲出液貯留 肩甲帯	070050	肩関節炎、肩の障害（その他）	CM05	その他筋骨格系疾患	m
M2542	関節滲出液貯留 上腕	070200	手関節症（変形性を含む。）	CM05	その他筋骨格系疾患	m
M2543	関節滲出液貯留 前腕	070200	手関節症（変形性を含む。）	CM05	その他筋骨格系疾患	m
M2544	関節滲出液貯留 手	070200	手関節症（変形性を含む。）	CM05	その他筋骨格系疾患	m
M2545	関節滲出液貯留 骨盤部および大腿	07040x	股関節骨頭壊死、股関節症（変形性を含む。）	CM02	下肢関節疾患	m
M2546	関節滲出液貯留 下腿	070230	膝関節症（変形性を含む。）	CM02	下肢関節疾患	m
M2547	関節滲出液貯留 足関節部および足	070085	滑膜炎、腱鞘炎、軟骨などの炎症（上肢以外）	CM05	その他筋骨格系疾患	m
M2548	関節滲出液貯留 その他	071030	その他の筋骨格系・結合組織の疾患	CM05	その他筋骨格系疾患	m
M2549	関節滲出液貯留 部位不明	071030	その他の筋骨格系・結合組織の疾患	CM05	その他筋骨格系疾患	m
M2550	関節痛 多部位	071030	その他の筋骨格系・結合組織の疾患	CM05	その他筋骨格系疾患	m
M2551	関節痛 肩甲帯	071030	その他の筋骨格系・結合組織の疾患	CM05	その他筋骨格系疾患	m
M2552	関節痛 上腕	071030	その他の筋骨格系・結合組織の疾患	CM05	その他筋骨格系疾患	m
M2553	関節痛 前腕	070200	手関節症（変形性を含む。）	CM05	その他筋骨格系疾患	m
M2554	関節痛 手	071030	その他の筋骨格系・結合組織の疾患	CM05	その他筋骨格系疾患	m
M2555	関節痛 骨盤部および大腿	071030	その他の筋骨格系・結合組織の疾患	CM05	その他筋骨格系疾患	m
M2556	関節痛 下腿	071030	その他の筋骨格系・結合組織の疾患	CM05	その他筋骨格系疾患	m
M2557	関節痛 足関節部および足	071030	その他の筋骨格系・結合組織の疾患	CM05	その他筋骨格系疾患	m
M2558	関節痛 その他	071030	その他の筋骨格系・結合組織の疾患	CM05	その他筋骨格系疾患	m
M2559	関節痛 部位不明	071030	その他の筋骨格系・結合組織の疾患	CM05	その他筋骨格系疾患	m
M2560	関節硬直，他に分類されないもの 多部位	071030	その他の筋骨格系・結合組織の疾患	CM05	その他筋骨格系疾患	m
M2561	関節硬直，他に分類されないもの 肩甲帯	070290	上肢関節拘縮・強直	CM03	関節拘縮・強直	m
M2562	関節硬直，他に分類されないもの 上腕	070290	上肢関節拘縮・強直	CM03	関節拘縮・強直	m
M2563	関節硬直，他に分類されないもの 前腕	070200	手関節症（変形性を含む。）	CM05	その他筋骨格系疾患	m
M2564	関節硬直，他に分類されないもの 手	070290	上肢関節拘縮・強直	CM03	関節拘縮・強直	m
M2565	関節硬直，他に分類されないもの 骨盤部および大腿	070310	下肢関節拘縮・強直	CM03	関節拘縮・強直	m
M2566	関節硬直，他に分類されないもの 下腿	070310	下肢関節拘縮・強直	CM03	関節拘縮・強直	m
M2567	関節硬直，他に分類されないもの 足関節部および足	070310	下肢関節拘縮・強直	CM03	関節拘縮・強直	m
M2568	関節硬直，他に分類されないもの その他	071030	その他の筋骨格系・結合組織の疾患	CM05	その他筋骨格系疾患	m
M2569	関節硬直，他に分類されないもの 部位不明	071030	その他の筋骨格系・結合組織の疾患	CM05	その他筋骨格系疾患	m
M2570	骨棘 多部位	071030	その他の筋骨格系・結合組織の疾患	CM05	その他筋骨格系疾患	m
M2571	骨棘 肩甲帯	070050	肩関節炎、肩の障害（その他）	CM05	その他筋骨格系疾患	m
M2572	骨棘 上腕	070200	手関節症（変形性を含む。）	CM05	その他筋骨格系疾患	m
M2573	骨棘 前腕	070200	手関節症（変形性を含む。）	CM05	その他筋骨格系疾患	m
M2574	骨棘 手	070200	手関節症（変形性を含む。）	CM05	その他筋骨格系疾患	m
M2575	骨棘 骨盤部および大腿	07040x	股関節骨頭壊死、股関節症（変形性を含む。）	CM02	下肢関節疾患	m

ICDコード	ICD名称	DPC6	DPC6nm	CDPC4	CDPC4nm	ICD1
M2576	骨棘 下腿	070230	膝関節症（変形性を含む。）	CM02	下肢関節疾患	m
M2577	骨棘 足関節部および足	070085	滑膜炎、腱鞘炎、軟骨などの炎症（上肢以外）	CM05	その他筋骨格系疾患	m
M2578	骨棘 その他	071030	その他の筋骨格系・結合組織の疾患	CM05	その他筋骨格系疾患	m
M2579	骨棘 部位不明	071030	その他の筋骨格系・結合組織の疾患	CM05	その他筋骨格系疾患	m
M2580	その他の明示された関節障害 多部位	071030	その他の筋骨格系・結合組織の疾患	CM05	その他筋骨格系疾患	m
M2581	その他の明示された関節障害 肩甲帯	070050	肩関節炎、肩の障害（その他）	CM05	その他筋骨格系疾患	m
M2582	その他の明示された関節障害 上腕	070200	手関節症（変形性を含む。）	CM05	その他筋骨格系疾患	m
M2583	その他の明示された関節障害 前腕	070200	手関節症（変形性を含む。）	CM05	その他筋骨格系疾患	m
M2584	その他の明示された関節障害 手	070200	手関節症（変形性を含む。）	CM05	その他筋骨格系疾患	m
M2585	その他の明示された関節障害 骨盤部および大腿	07040x	股関節骨頭壊死、股関節症（変形性を含む。）	CM02	下肢関節疾患	m
M2586	その他の明示された関節障害 下腿	070230	膝関節症（変形性を含む。）	CM02	下肢関節疾患	m
M2587	その他の明示された関節障害 足関節部および足	070085	滑膜炎、腱鞘炎、軟骨などの炎症（上肢以外）	CM05	その他筋骨格系疾患	m
M2588	その他の明示された関節障害 その他	071030	その他の筋骨格系・結合組織の疾患	CM05	その他筋骨格系疾患	m
M2589	その他の明示された関節障害 部位不明	071030	その他の筋骨格系・結合組織の疾患	CM05	その他筋骨格系疾患	m
M2590	関節障害、詳細不明 多部位	071030	その他の筋骨格系・結合組織の疾患	CM05	その他筋骨格系疾患	m
M2591	関節障害、詳細不明 肩甲帯	070290	上肢関節拘縮・強直	CM03	関節拘縮・強直	m
M2592	関節障害、詳細不明 上腕	070200	手関節症（変形性を含む。）	CM05	その他筋骨格系疾患	m
M2593	関節障害、詳細不明 前腕	070200	手関節症（変形性を含む。）	CM05	その他筋骨格系疾患	m
M2594	関節障害、詳細不明 手	070200	手関節症（変形性を含む。）	CM05	その他筋骨格系疾患	m
M2595	関節障害、詳細不明 骨盤部および大腿	07040x	股関節骨頭壊死、股関節症（変形性を含む。）	CM02	下肢関節疾患	m
M2596	関節障害、詳細不明 下腿	070230	膝関節症（変形性を含む。）	CM02	下肢関節疾患	m
M2597	関節障害、詳細不明 足関節部および足	070085	滑膜炎、腱鞘炎、軟骨などの炎症（上肢以外）	CM05	その他筋骨格系疾患	m
M2598	関節障害、詳細不明 その他	071030	その他の筋骨格系・結合組織の疾患	CM05	その他筋骨格系疾患	m
M2599	関節障害、詳細不明 部位不明	071030	その他の筋骨格系・結合組織の疾患	CM05	その他筋骨格系疾患	m
M300	結節性多発（性）動脈炎	070560	全身性臓器障害を伴う自己免疫性疾患	CM04	リウマチ性疾患	m
M301	<small>節の併発症を伴う多発（性）動脈炎【チャウグ・シュトラウス<Churg-Straus>症候群】</small>	070560	全身性臓器障害を伴う自己免疫性疾患	CM04	リウマチ性疾患	m
M302	若年性多発（性）動脈炎	070560	全身性臓器障害を伴う自己免疫性疾患	CM04	リウマチ性疾患	m
M303	皮膚粘膜リンパ節症候群【川崎病】	150070	川崎病	CI06	その他心血管疾患	i
M308	結節性多発（性）動脈炎に関連するその他の病態	070560	全身性臓器障害を伴う自己免疫性疾患	CM04	リウマチ性疾患	m
M31\$	その他のえく壊>死性血管障害	070560	全身性臓器障害を伴う自己免疫性疾患	CM04	リウマチ性疾患	m
M32\$	全身性エリテマトーデス<紅斑性狼瘡><SLE>	070560	全身性臓器障害を伴う自己免疫性疾患	CM04	リウマチ性疾患	m
M330	若年性皮膚筋炎	070560	全身性臓器障害を伴う自己免疫性疾患	CM04	リウマチ性疾患	m
M331	その他の皮膚筋炎	070560	全身性臓器障害を伴う自己免疫性疾患	CM04	リウマチ性疾患	m
M332	多発性筋炎	070560	全身性臓器障害を伴う自己免疫性疾患	CM04	リウマチ性疾患	m
M339	皮膚（多発性）筋炎、詳細不明	070560	全身性臓器障害を伴う自己免疫性疾患	CM04	リウマチ性疾患	m
M34\$	全身性硬化症	070560	全身性臓器障害を伴う自己免疫性疾患	CM04	リウマチ性疾患	m
M350	乾燥症候群【シェーグレン<Sjogren>症候群】	070560	全身性臓器障害を伴う自己免疫性疾患	CM04	リウマチ性疾患	m
M351	その他の重複症候群	070560	全身性臓器障害を伴う自己免疫性疾患	CM04	リウマチ性疾患	m
M352	ベーチェット<Behcet>病	070560	全身性臓器障害を伴う自己免疫性疾患	CM04	リウマチ性疾患	m
M353	リウマチ性多発筋痛症	070560	全身性臓器障害を伴う自己免疫性疾患	CM04	リウマチ性疾患	m
M354	びまん性（好酸球増加性）筋膜炎	070560	全身性臓器障害を伴う自己免疫性疾患	CM04	リウマチ性疾患	m
M355	多巣性線維性硬化症	070560	全身性臓器障害を伴う自己免疫性疾患	CM04	リウマチ性疾患	m
M356	<small>再発性<反復性>皮下筋組織炎【ウェーバー・クリスチャン<Weber-Christian>病】</small>	070560	全身性臓器障害を伴う自己免疫性疾患	CM04	リウマチ性疾患	m
M357	過度<剰>運動性症候群	070560	全身性臓器障害を伴う自己免疫性疾患	CM04	リウマチ性疾患	m
M358	その他の明示された全身性結合組織疾患	070560	全身性臓器障害を伴う自己免疫性疾患	CM04	リウマチ性疾患	m
M359	全身性結合組織疾患、詳細不明	070560	全身性臓器障害を伴う自己免疫性疾患	CM04	リウマチ性疾患	m
M36\$	他に分類される疾患における全身性結合組織障害	070560	全身性臓器障害を伴う自己免疫性疾患	CM04	リウマチ性疾患	m

ICDコード	ICD名称	DPC6	DPC6nm	CDPC4	CDPC4nm	ICD1
M400\$	姿勢性（脊柱）後弯（症）	070180	脊椎変形	CM05	その他筋骨格系疾患	m
M401\$	その他の続発性（脊柱）後弯（症）	070180	脊椎変形	CM05	その他筋骨格系疾患	m
M402\$	その他および詳細不明の（脊柱）後弯（症）	070180	脊椎変形	CM05	その他筋骨格系疾患	m
M403\$	平背症候群	070180	脊椎変形	CM05	その他筋骨格系疾患	m
M404\$	その他の（脊柱）前弯（症）	070180	脊椎変形	CM05	その他筋骨格系疾患	m
M405\$	（脊柱）前弯（症），詳細不明	070180	脊椎変形	CM05	その他筋骨格系疾患	m
M410\$	乳児特発性（脊柱）側弯（症）	070180	脊椎変形	CM05	その他筋骨格系疾患	m
M411\$	若年性特発性（脊柱）側弯（症）	070180	脊椎変形	CM05	その他筋骨格系疾患	m
M412\$	その他の特発性（脊柱）側弯（症）	070180	脊椎変形	CM05	その他筋骨格系疾患	m
M413\$	胸郭原性（脊柱）側弯（症）	070180	脊椎変形	CM05	その他筋骨格系疾患	m
M414\$	神経筋性（脊柱）側弯（症）	070180	脊椎変形	CM05	その他筋骨格系疾患	m
M415\$	その他の続発性（脊柱）側弯（症）	070180	脊椎変形	CM05	その他筋骨格系疾患	m
M418\$	その他の型の（脊柱）側弯（症）	070180	脊椎変形	CM05	その他筋骨格系疾患	m
M419\$	（脊柱）側弯（症），詳細不明	070180	脊椎変形	CM05	その他筋骨格系疾患	m
M420\$	若年性脊椎骨軟骨症<骨端症>	070280	骨端症、骨軟骨障害・骨壊死、発育期の膝関節障害	CM05	その他筋骨格系疾患	m
M421\$	成人脊椎骨軟骨症<骨端症>	070280	骨端症、骨軟骨障害・骨壊死、発育期の膝関節障害	CM05	その他筋骨格系疾患	m
M429\$	脊椎骨軟骨症<骨端症>，詳細不明	070280	骨端症、骨軟骨障害・骨壊死、発育期の膝関節障害	CM05	その他筋骨格系疾患	m
M430\$	脊椎分離症	070343	脊柱管狭窄（脊椎症を含む。） 腰部骨盤、不安定椎	CM01	脊椎疾患	m
M431\$	脊椎すべり症	070343	脊柱管狭窄（脊椎症を含む。） 腰部骨盤、不安定椎	CM01	脊椎疾患	m
M4320	その他の脊椎（骨）癒合 脊柱<脊椎>の多部位	07034x	脊柱管狭窄（脊椎症を含む。）	CM01	脊椎疾患	m
M4321	その他の脊椎（骨）癒合 後頭環軸部	070341	脊柱管狭窄（脊椎症を含む。） 頸部	CM01	脊椎疾患	m
M4322	その他の脊椎（骨）癒合 頸部	070341	脊柱管狭窄（脊椎症を含む。） 頸部	CM01	脊椎疾患	m
M4323	その他の脊椎（骨）癒合 頸胸部	07034x	脊柱管狭窄（脊椎症を含む。）	CM01	脊椎疾患	m
M4324	その他の脊椎（骨）癒合 胸部	07034x	脊柱管狭窄（脊椎症を含む。）	CM01	脊椎疾患	m
M4325	その他の脊椎（骨）癒合 胸腰部	07034x	脊柱管狭窄（脊椎症を含む。）	CM01	脊椎疾患	m
M4326	その他の脊椎（骨）癒合 腰部	070343	脊柱管狭窄（脊椎症を含む。） 腰部骨盤、不安定椎	CM01	脊椎疾患	m
M4327	その他の脊椎（骨）癒合 腰仙部	070343	脊柱管狭窄（脊椎症を含む。） 腰部骨盤、不安定椎	CM01	脊椎疾患	m
M4328	その他の脊椎（骨）癒合 仙骨部および仙尾骨部	070343	脊柱管狭窄（脊椎症を含む。） 腰部骨盤、不安定椎	CM01	脊椎疾患	m
M4329	その他の脊椎（骨）癒合 部位不明	07034x	脊柱管狭窄（脊椎症を含む。）	CM01	脊椎疾患	m
M433\$	ミエロパチ<シ>-<-<脊髄障害>を伴う反復性環軸関節亜脱臼	070341	脊柱管狭窄（脊椎症を含む。） 頸部	CM01	脊椎疾患	m
M434\$	その他の反復性環軸関節亜脱臼	070341	脊柱管狭窄（脊椎症を含む。） 頸部	CM01	脊椎疾患	m
M435\$	その他の反復性椎骨亜脱臼	070343	脊柱管狭窄（脊椎症を含む。） 腰部骨盤、不安定椎	CM01	脊椎疾患	m
M436\$	斜頸	070580	斜頸	CM05	その他筋骨格系疾患	m
M438\$	その他の明示された変形性脊柱障害	070180	脊椎変形	CM05	その他筋骨格系疾患	m
M439\$	変形性脊柱障害，詳細不明	070180	脊椎変形	CM05	その他筋骨格系疾患	m
M45\$	強直性脊椎炎	070470	関節リウマチ	CM04	リウマチ性疾患	m
M460\$	脊椎の腱（靭帯）付着部症	070330	脊椎感染（感染を含む。）	CM01	脊椎疾患	m
M461\$	仙腸骨炎，他に分類されないもの	070330	脊椎感染（感染を含む。）	CM01	脊椎疾患	m
Q385	口蓋の先天奇形，他に分類されないもの	140245	舌・口腔・咽頭の先天異常	CQ01	先天異常等	q
Q386	口（腔）のその他の先天奇形	140245	舌・口腔・咽頭の先天異常	CQ01	先天異常等	q
Q387	咽頭のう<嚢>	140245	舌・口腔・咽頭の先天異常	CQ01	先天異常等	q
Q388	咽頭のその他の先天奇形	140245	舌・口腔・咽頭の先天異常	CQ01	先天異常等	q
Q39\$	食道の先天奇形	140390	食道の先天異常	CQ01	先天異常等	q
Q400	先天性肥厚性幽門狭窄	140410	先天性肥厚性幽門狭窄症	CQ01	先天異常等	q
Q401	先天性食道裂孔ヘルニア	040220	横隔膜腫瘍・横隔膜疾患（新生児を含む。）	CJ06	その他呼吸器疾患	j
Q402	胃のその他の明示された先天奇形	140430	腸管の先天異常	CQ01	先天異常等	q
Q403	胃の先天奇形，詳細不明	140430	腸管の先天異常	CQ01	先天異常等	q

ICDコード	ICD名称	DPC6	DPC6nm	CDPC4	CDPC4nm	ICD1
Q408	上部消化管のその他の明示された先天奇形	140430	腸管の先天異常	CQ01	先天異常等	q
Q409	上部消化管の先天奇形, 詳細不明	140430	腸管の先天異常	CQ01	先天異常等	q
Q41\$	小腸の先天(性)欠損, 閉鎖および狭窄	140430	腸管の先天異常	CQ01	先天異常等	q
Q42\$	大腸の先天(性)欠損, 閉鎖および狭窄	14044x	直腸肛門奇形、ヒルシュスプルング病	CQ01	先天異常等	q
Q430	メッケル<Meckel>憩室	140430	腸管の先天異常	CQ01	先天異常等	q
Q431	ヒルシュスプルング<Hirschsprung>病	14044x	直腸肛門奇形、ヒルシュスプルング病	CQ01	先天異常等	q
Q432	結腸のその他の先天性機能障害	140430	腸管の先天異常	CQ01	先天異常等	q
Q433\$	腸管固定の先天奇形	140430	腸管の先天異常	CQ01	先天異常等	q
Q434	重複腸(管)<腸重複症>	140430	腸管の先天異常	CQ01	先天異常等	q
Q435	異所性肛門<肛門転位>	14044x	直腸肛門奇形、ヒルシュスプルング病	CQ01	先天異常等	q
Q436	直腸および肛門の先天性瘻	14044x	直腸肛門奇形、ヒルシュスプルング病	CQ01	先天異常等	q
Q437	総排泄腔遺残	14044x	直腸肛門奇形、ヒルシュスプルング病	CQ01	先天異常等	q
Q438	腸のその他の明示された先天奇形	140430	腸管の先天異常	CQ01	先天異常等	q
Q439	腸の先天奇形, 詳細不明	140430	腸管の先天異常	CQ01	先天異常等	q
Q440	胆のう<嚢>の無発生, 無形成および低形成<形成不全>	140450	胆道の先天異常(拡張症)	CQ01	先天異常等	q
Q441	胆のう<嚢>のその他の先天奇形	140450	胆道の先天異常(拡張症)	CQ01	先天異常等	q
Q442	胆道<管>閉鎖(症)	140460	胆道の先天異常(閉鎖症)	CQ01	先天異常等	q
Q443	胆管の先天(性)狭窄	140460	胆道の先天異常(閉鎖症)	CQ01	先天異常等	q
Q444	先天性胆道拡張症<総胆管のう<嚢>胞>	140450	胆道の先天異常(拡張症)	CQ01	先天異常等	q
Q445	胆管のその他の先天奇形	140450	胆道の先天異常(拡張症)	CQ01	先天異常等	q
Q446	肝のう<嚢>胞性疾患	140450	胆道の先天異常(拡張症)	CQ01	先天異常等	q
Q447	肝のその他の先天奇形	140450	胆道の先天異常(拡張症)	CQ01	先天異常等	q
Q450	膵の無発生, 無形成および低形成<形成不全>	140450	胆道の先天異常(拡張症)	CQ01	先天異常等	q
Q451	輪状<環状>膵	140430	腸管の先天異常	CQ01	先天異常等	q
Q452	先天性膵のう<嚢>胞	140450	胆道の先天異常(拡張症)	CQ01	先天異常等	q
Q453	膵および膵管のその他の先天奇形	140450	胆道の先天異常(拡張症)	CQ01	先天異常等	q
Q458	消化器系のその他の明示された先天奇形	140430	腸管の先天異常	CQ01	先天異常等	q
Q459	消化器系の先天奇形, 詳細不明	140430	腸管の先天異常	CQ01	先天異常等	q
Q50\$	卵巣, 卵管および広間膜の先天奇形	140620	その他の先天異常	CQ01	先天異常等	q
Q51\$	子宮および子宮頸(部)の先天奇形	140600	女性性器の先天性異常	CQ01	先天異常等	q
Q52\$	女性性器のその他の先天奇形	140600	女性性器の先天性異常	CQ01	先天異常等	q
Q53\$	停留精巣<睾丸>	140590	停留精巣	CQ01	先天異常等	q
Q54\$	尿道下裂	140580	先天性下部尿路疾患	CQ01	先天異常等	q
Q550	精巣<睾丸>の欠損および無形成	140580	先天性下部尿路疾患	CQ01	先天異常等	q
Q551	精巣<睾丸>および陰のう<嚢>の低形成<形成不全>	140580	先天性下部尿路疾患	CQ01	先天異常等	q
Q552	精巣<睾丸>および陰のう<嚢>のその他の先天奇形	140590	停留精巣	CQ01	先天異常等	q
Q553	精管閉鎖	140580	先天性下部尿路疾患	CQ01	先天異常等	q
Q554	精管, 精巣上体<副睾丸>, 精のう<嚢>および前立腺のその他の先天奇形	140580	先天性下部尿路疾患	CQ01	先天異常等	q
Q555	陰茎の先天(性)欠損および無形成	140580	先天性下部尿路疾患	CQ01	先天異常等	q
Q556	陰茎のその他の先天奇形	140580	先天性下部尿路疾患	CQ01	先天異常等	q
Q558	男性生殖器のその他の明示された先天奇形	140580	先天性下部尿路疾患	CQ01	先天異常等	q
Q559	男性生殖器の先天奇形, 詳細不明	140580	先天性下部尿路疾患	CQ01	先天異常等	q
Q56\$	性不確定および仮性半陰陽	140620	その他の先天異常	CQ01	先天異常等	q
Q60\$	腎の無発生およびその他の減形成	140620	その他の先天異常	CQ01	先天異常等	q
Q61\$	のう<嚢>胞性腎疾患	140550	先天性嚢胞性腎疾患	CQ01	先天異常等	q
Q620	先天性水腎症	14056x	先天性水腎症、先天性上部尿路疾患	CQ01	先天異常等	q
Q621	尿管の閉鎖および狭窄	14056x	先天性水腎症、先天性上部尿路疾患	CQ01	先天異常等	q

ICDコード	ICD名称	DPC6	DPC6nm	CDPC4	CDPC4nm	ICD1
Q622	先天性巨大尿管（症）	14056x	先天性水腎症、先天性上部尿路疾患	CQ01	先天異常等	q
Q623	腎盂および尿管のその他の閉塞性欠損	14056x	先天性水腎症、先天性上部尿路疾患	CQ01	先天異常等	q
Q624	尿管の無発生	110320	腎、泌尿器の疾患（その他）	CN02	その他泌尿器疾患	n
Q625	重複尿管	14056x	先天性水腎症、先天性上部尿路疾患	CQ01	先天異常等	q
Q626	尿管の位置異常	14056x	先天性水腎症、先天性上部尿路疾患	CQ01	先天異常等	q
Q627	先天性膀胱尿管腎逆流	11013x	下部尿路疾患	CN02	その他泌尿器疾患	n
Q628	尿管のその他の先天奇形	110320	腎、泌尿器の疾患（その他）	CN02	その他泌尿器疾患	n
Q63\$	腎のその他の先天奇形	14056x	先天性水腎症、先天性上部尿路疾患	CQ01	先天異常等	q
Q64\$	尿路系のその他の先天奇形	140580	先天性下部尿路疾患	CQ01	先天異常等	q
Q65\$	股関節部の先天（性）変形	140510	股関節先天性疾患、大腿骨先天性疾患	CQ01	先天異常等	q
Q66\$	足の先天（性）変形	140490	手足先天性疾患	CQ01	先天異常等	q
Q670	顔面非対称	140070	頭蓋、顔面骨の先天異常	CQ01	先天異常等	q
Q671	顔面圧縮<圧迫顔面>	140070	頭蓋、顔面骨の先天異常	CQ01	先天異常等	q
Q672	長頭（症）	140070	頭蓋、顔面骨の先天異常	CQ01	先天異常等	q
Q673	斜頭（蓋）（症）	140070	頭蓋、顔面骨の先天異常	CQ01	先天異常等	q
Q674	頭蓋、顔面および顎のその他の先天（性）変形	140620	その他の先天異常	CQ01	先天異常等	q
Q675	脊柱の先天（性）変形	070180	脊椎変形	CM05	その他筋骨格系疾患	m
Q676	漏斗胸	140260	胸郭の変形および先天異常	CQ01	先天異常等	q
Q677	鳩胸	140260	胸郭の変形および先天異常	CQ01	先天異常等	q
Q678	胸のその他の先天（性）変形	140260	胸郭の変形および先天異常	CQ01	先天異常等	q
Q680	胸鎖乳突筋の先天（性）変形	070580	斜頸	CM05	その他筋骨格系疾患	m
Q681	手の先天（性）変形	140490	手足先天性疾患	CQ01	先天異常等	q
Q682	膝の先天（性）変形	140490	手足先天性疾患	CQ01	先天異常等	q
Q683	大腿骨の先天（性）彎曲	140510	股関節先天性疾患、大腿骨先天性疾患	CQ01	先天異常等	q
Q684	脛骨および腓骨の先天（性）彎曲	140490	手足先天性疾患	CQ01	先天異常等	q
Q685	脚の長管骨の先天（性）彎曲、詳細不明	140490	手足先天性疾患	CQ01	先天異常等	q
Q688	その他の明示された先天（性）筋骨格変形	140490	手足先天性疾患	CQ01	先天異常等	q
Q690	副（手）指	140490	手足先天性疾患	CQ01	先天異常等	q
Q691	副母指	140490	手足先天性疾患	CQ01	先天異常等	q
Q692	副趾	140490	手足先天性疾患	CQ01	先天異常等	q
Q699	多指<趾>（症）、詳細不明	140490	手足先天性疾患	CQ01	先天異常等	q
Q700	癒合指	140490	手足先天性疾患	CQ01	先天異常等	q
Q701	みずかき<翼状>指	140490	手足先天性疾患	CQ01	先天異常等	q
Q702	癒合趾	140490	手足先天性疾患	CQ01	先天異常等	q
Q703	みずかき<翼状>趾	140490	手足先天性疾患	CQ01	先天異常等	q
Q704	多合指<趾>（症）	140490	手足先天性疾患	CQ01	先天異常等	q
Q709	合指<趾>（症）、詳細不明	140490	手足先天性疾患	CQ01	先天異常等	q
Q710	上肢の先天（性）完全欠損	140490	手足先天性疾患	CQ01	先天異常等	q
Q711	上腕および前腕の先天（性）欠損、手の存在するもの	140490	手足先天性疾患	CQ01	先天異常等	q
Q712	前腕および手の先天（性）合併欠損	140490	手足先天性疾患	CQ01	先天異常等	q
Q713	手および指の先天（性）欠損	140490	手足先天性疾患	CQ01	先天異常等	q
Q714	橈骨の縦線<軸>型欠損	140490	手足先天性疾患	CQ01	先天異常等	q
Q715	尺骨の縦線<軸>型欠損	140490	手足先天性疾患	CQ01	先天異常等	q
Q716	裂手	140490	手足先天性疾患	CQ01	先天異常等	q
Q718	上肢のその他の減形成	140490	手足先天性疾患	CQ01	先天異常等	q
Q719	上肢の減形成、詳細不明	140490	手足先天性疾患	CQ01	先天異常等	q
Q720	下肢の先天（性）完全欠損	140490	手足先天性疾患	CQ01	先天異常等	q

ICDコード	ICD名称	DPC6	DPC6nm	CDPC4	CDPC4nm	ICD1
Q721	大腿および下腿の先天（性）欠損、足の存在するもの	140490	手足先天性疾患	CQ01	先天異常等	q
Q722	下腿および足の先天（性）合併欠損	140490	手足先天性疾患	CQ01	先天異常等	q
Q723	足および趾<足ゆび>の先天（性）欠損	140490	手足先天性疾患	CQ01	先天異常等	q
Q724	大腿骨の縦線<軸>型欠損	140490	手足先天性疾患	CQ01	先天異常等	q
Q725	脛骨の縦線<軸>型欠損	140490	手足先天性疾患	CQ01	先天異常等	q
Q726	腓骨の縦線<軸>型欠損	140490	手足先天性疾患	CQ01	先天異常等	q
Q727	裂足	140490	手足先天性疾患	CQ01	先天異常等	q
Q728	下肢のその他の減形成	140620	その他の先天異常	CQ01	先天異常等	q
Q729	下肢の減形成、詳細不明	140490	手足先天性疾患	CQ01	先天異常等	q
Q73\$	詳細不明の（四）肢の減形成	140490	手足先天性疾患	CQ01	先天異常等	q
Q740	上肢のその他の先天奇形、肩甲帯を含む	140490	手足先天性疾患	CQ01	先天異常等	q
Q741	膝の先天奇形	140620	その他の先天異常	CQ01	先天異常等	q
Q742	下肢のその他の先天奇形、骨盤帯を含む	140620	その他の先天異常	CQ01	先天異常等	q
Q743	先天性多発性関節拘縮（症）	140620	その他の先天異常	CQ01	先天異常等	q
Q748	（四）肢のその他の明示された先天奇形	140620	その他の先天異常	CQ01	先天異常等	q
Q749	（四）肢の詳細不明の先天奇形	140490	手足先天性疾患	CQ01	先天異常等	q
Q75\$	頭蓋および顔面骨のその他の先天奇形	140070	頭蓋、顔面骨の先天異常	CQ01	先天異常等	q
Q760	潜在性二分脊椎<脊椎披<破>裂>	140080	脳、脊髄の先天異常	CQ01	先天異常等	q
Q761	クリッペル・ファイル<Klippel-Feil>症候群	070180	脊椎変形	CM05	その他筋骨格系疾患	m
Q762	先天性脊椎すべり症	070180	脊椎変形	CM05	その他筋骨格系疾患	m
Q763	先天性骨奇形による先天性（脊柱）側弯（症）	070180	脊椎変形	CM05	その他筋骨格系疾患	m
Q764	脊柱のその他の先天奇形、（脊柱）側弯（症）に関連しないもの	070180	脊椎変形	CM05	その他筋骨格系疾患	m
Q765	頸肋	140260	胸郭の変形および先天異常	CQ01	先天異常等	q
Q766	肋骨のその他の先天奇形	140260	胸郭の変形および先天異常	CQ01	先天異常等	q
Q767	胸骨の先天奇形	140260	胸郭の変形および先天異常	CQ01	先天異常等	q
Q768	骨性胸郭のその他の先天奇形	140620	その他の先天異常	CQ01	先天異常等	q
Q769	骨性胸郭の先天奇形、詳細不明	140620	その他の先天異常	CQ01	先天異常等	q
Q77\$	骨軟骨異形成<形成異常>（症）、長管骨および脊椎の成長障害を伴うもの	140500	骨軟骨先天性形成異常	CQ01	先天異常等	q
Q78\$	その他の骨軟骨異形成<形成異常>（症）	140500	骨軟骨先天性形成異常	CQ01	先天異常等	q
Q790	先天性横隔膜ヘルニア	040220	横隔膜腫瘍・横隔膜疾患（新生児を含む。）	CJ06	その他呼吸器疾患	j
Q791	横隔膜のその他の先天奇形	040220	横隔膜腫瘍・横隔膜疾患（新生児を含む。）	CJ06	その他呼吸器疾患	j
Q792	臍帯ヘルニア	140480	先天性腹壁異常	CQ01	先天異常等	q
Q793	腹壁破裂（症）	140480	先天性腹壁異常	CQ01	先天異常等	q
Q794	プルンベリー<prune belly>症候群	140620	その他の先天異常	CQ01	先天異常等	q
Q795	腹壁のその他の先天奇形	140620	その他の先天異常	CQ01	先天異常等	q
Q796	エーラーズ・ダンロス<Ehlers-Danlos>症候群	140500	骨軟骨先天性形成異常	CQ01	先天異常等	q
Q798	筋骨格系のその他の先天奇形	140500	骨軟骨先天性形成異常	CQ01	先天異常等	q
Q799	筋骨格系の先天奇形、詳細不明	140620	その他の先天異常	CQ01	先天異常等	q
Q80\$	先天性魚りんせん<鱗癬>	080130	角化症、角皮症	CL01	皮膚科疾患	l
Q81\$	表皮水疱症	080110	水疱症	CL01	皮膚科疾患	l
Q820	遺伝性リンパ浮腫	140620	その他の先天異常	CQ01	先天異常等	q
Q821	色素性乾皮症	140620	その他の先天異常	CQ01	先天異常等	q
Q822	肥満細胞症	140620	その他の先天異常	CQ01	先天異常等	q
Q823	色素失調症	140620	その他の先天異常	CQ01	先天異常等	q
Q824	外胚葉性異形成<形成異常>（症）（無（発）汗（症）性）	140620	その他の先天異常	CQ01	先天異常等	q
Q825	先天性非腫瘍<非新生物>性母斑	080180	母斑、母斑症	CL01	皮膚科疾患	l
Q828	皮膚のその他の明示された先天奇形	080130	角化症、角皮症	CL01	皮膚科疾患	l

ICDコード	ICD名称	DPC6	DPC6nm	CDPC4	CDPC4nm	ICD1
Q829	皮膚の先天奇形, 詳細不明	140620	その他の先天異常	CQ01	先天異常等	q
Q83\$	乳房の先天奇形	090040	乳房の形態異常、女性化乳房、乳腺症など	CN05	乳房疾患	n
Q84\$	外皮のその他の先天奇形	140620	その他の先天異常	CQ01	先天異常等	q
Q850	神経線維腫症 (非悪性)	070020	神経の良性腫瘍	CM05	その他筋骨格系疾患	m
Q851	結節性硬化症	080180	母斑、母斑症	CL01	皮膚科疾患	l
Q858	その他の母斑症, 他に分類されないもの	080180	母斑、母斑症	CL01	皮膚科疾患	l
Q859	母斑症, 詳細不明	080180	母斑、母斑症	CL01	皮膚科疾患	l
Q86\$	既知の外因による先天奇形症候群, 他に分類されないもの	140620	その他の先天異常	CQ01	先天異常等	q
Q870	先天奇形症候群, 主として顔貌異常を伴うもの	140070	頭蓋、顔面骨の先天異常	CQ01	先天異常等	q
Q871	先天奇形症候群, 主として低身長を伴うもの	140620	その他の先天異常	CQ01	先天異常等	q
Q872	先天奇形症候群, 主として (四) 肢の障害されたもの	140620	その他の先天異常	CQ01	先天異常等	q
Q873	早期過 (剰) 成長を含む先天奇形症候群	140620	その他の先天異常	CQ01	先天異常等	q
Q874	マルファン<Marfan>症候群	140620	その他の先天異常	CQ01	先天異常等	q
Q875	その他の骨格変化を伴うその他の先天奇形症候群	140620	その他の先天異常	CQ01	先天異常等	q
Q878	その他の明示された先天奇形症候群, 他に分類されないもの	140620	その他の先天異常	CQ01	先天異常等	q
Q890	脾の先天奇形	140620	その他の先天異常	CQ01	先天異常等	q
Q891	副腎の先天奇形	140620	その他の先天異常	CQ01	先天異常等	q
Q892	その他の内分泌腺の先天奇形	140170	正中頸嚢胞・側頸嚢胞	CQ01	先天異常等	q
Q893	内臓逆位	140620	その他の先天異常	CQ01	先天異常等	q
Q894	結合<二重>体<結合双体>	140620	その他の先天異常	CQ01	先天異常等	q
Q897	多発先天奇形, 他に分類されないもの	140620	その他の先天異常	CQ01	先天異常等	q
Q898	その他の明示された先天奇形	140620	その他の先天異常	CQ01	先天異常等	q
Q899	先天奇形, 詳細不明	140620	その他の先天異常	CQ01	先天異常等	q
Q90\$	ダウン<Down>症候群	150110	染色体異常 (ターナー症候群及びクラインフェルター症候群を除く。)	CQ01	先天異常等	q
Q91\$	エドワーズ<Edwards>症候群およびパト<Patau>症候群	150110	染色体異常 (ターナー症候群及びクラインフェルター症候群を除く。)	CQ01	先天異常等	q
Q92\$	常染色体のその他のトリソミーおよび部分トリソミー, 他に分類されないもの	150110	染色体異常 (ターナー症候群及びクラインフェルター症候群を除く。)	CQ01	先天異常等	q
Q93\$	常染色体のモノソミーおよび欠失, 他に分類されないもの	150110	染色体異常 (ターナー症候群及びクラインフェルター症候群を除く。)	CQ01	先天異常等	q
Q95\$	均衡型再配列およびマーカー (染色体), 他に分類されないもの	150110	染色体異常 (ターナー症候群及びクラインフェルター症候群を除く。)	CQ01	先天異常等	q
Q96\$	ターナー<Turner>症候群	100290	グルコース調節・膵内分泌障害、その他の内分泌疾患	CE03	その他内分泌代謝系疾患	e
Q97\$	その他の性染色体異常, 女性表現型, 他に分類されないもの	150110	染色体異常 (ターナー症候群及びクラインフェルター症候群を除く。)	CQ01	先天異常等	q
Q980	クラインフェルター<Klinefelter>症候群, 核型 47, XXY	100290	グルコース調節・膵内分泌障害、その他の内分泌疾患	CE03	その他内分泌代謝系疾患	e
Q981	クラインフェルター<Klinefelter>症候群, 3本以上のX染色体を持つ男性	100290	グルコース調節・膵内分泌障害、その他の内分泌疾患	CE03	その他内分泌代謝系疾患	e
Q982	クラインフェルター<Klinefelter>症候群, 46, XX核型を持つ男性	100290	グルコース調節・膵内分泌障害、その他の内分泌疾患	CE03	その他内分泌代謝系疾患	e
Q983	46, XX核型を持つその他の男性<XX男性>	100290	グルコース調節・膵内分泌障害、その他の内分泌疾患	CE03	その他内分泌代謝系疾患	e
P593	母乳の抱合抑制因子による新生児黄疸	140010	妊娠期間短縮、低出生体重に関連する障害	CQ01	先天異常等	q
P598	その他の明示された原因による新生児黄疸	140010	妊娠期間短縮、低出生体重に関連する障害	CQ01	先天異常等	q
P599	新生児黄疸, 詳細不明	140010	妊娠期間短縮、低出生体重に関連する障害	CQ01	先天異常等	q
P60	胎児および新生児の播種性血管内凝固	140010	妊娠期間短縮、低出生体重に関連する障害	CQ01	先天異常等	q
P61\$	その他の周産期の血液障害	140010	妊娠期間短縮、低出生体重に関連する障害	CQ01	先天異常等	q
P70\$	胎児および新生児に特異的な一過性糖質代謝障害	140010	妊娠期間短縮、低出生体重に関連する障害	CQ01	先天異常等	q
P71\$	カルシウムおよびマグネシウム代謝の一過性新生児障害	140010	妊娠期間短縮、低出生体重に関連する障害	CQ01	先天異常等	q
P72\$	その他の一過性新生児内分泌障害	140010	妊娠期間短縮、低出生体重に関連する障害	CQ01	先天異常等	q
P74\$	その他の一過性新生児電解質障害および代謝障害	140010	妊娠期間短縮、低出生体重に関連する障害	CQ01	先天異常等	q
P75	胎便<メコニウム>イレウス	140010	妊娠期間短縮、低出生体重に関連する障害	CQ01	先天異常等	q
P76\$	新生児のその他の腸閉塞	140010	妊娠期間短縮、低出生体重に関連する障害	CQ01	先天異常等	q
P77	胎児および新生児のえ<壊>死性腸炎	140010	妊娠期間短縮、低出生体重に関連する障害	CQ01	先天異常等	q
P780	周産期の腸穿孔	140010	妊娠期間短縮、低出生体重に関連する障害	CQ01	先天異常等	q

ICDコード	ICD名称	DPC6	DPC6nm	CDPC4	CDPC4nm	ICD1
P781	その他の新生児腹膜炎	140010	妊娠期間短縮、低出産体重に関連する障害	CQ01	先天異常等	q
P782	母体血液のえん<嚙>下による新生児吐血およびメレナ	140010	妊娠期間短縮、低出産体重に関連する障害	CQ01	先天異常等	q
P783	新生児非感染性下痢症	140010	妊娠期間短縮、低出産体重に関連する障害	CQ01	先天異常等	q
P788	その他の明示された周産期の消化器系障害	140010	妊娠期間短縮、低出産体重に関連する障害	CQ01	先天異常等	q
P789	周産期の消化器系障害, 詳細不明	140010	妊娠期間短縮、低出産体重に関連する障害	CQ01	先天異常等	q
P80\$	新生児低体温	140010	妊娠期間短縮、低出産体重に関連する障害	CQ01	先天異常等	q
P81\$	新生児のその他の体温調節機能障害	140010	妊娠期間短縮、低出産体重に関連する障害	CQ01	先天異常等	q
P83\$	胎児および新生児に特異的な外皮のその他の病態	140010	妊娠期間短縮、低出産体重に関連する障害	CQ01	先天異常等	q
P90	新生児のけいれん<痙攣>	140010	妊娠期間短縮、低出産体重に関連する障害	CQ01	先天異常等	q
P91\$	新生児の脳のその他の機能障害	140010	妊娠期間短縮、低出産体重に関連する障害	CQ01	先天異常等	q
P92\$	新生児の哺乳上の問題	140010	妊娠期間短縮、低出産体重に関連する障害	CQ01	先天異常等	q
P93	胎児および新生児に投与された薬物による反応および中毒	140010	妊娠期間短縮、低出産体重に関連する障害	CQ01	先天異常等	q
P94\$	新生児の筋緊張障害	140010	妊娠期間短縮、低出産体重に関連する障害	CQ01	先天異常等	q
P95	原因不明の胎児死亡	140010	妊娠期間短縮、低出産体重に関連する障害	CQ01	先天異常等	q
P96\$	周産期に発生したその他の病態	140010	妊娠期間短縮、低出産体重に関連する障害	CQ01	先天異常等	q
Q00\$	無脳症および類似先天奇形	140080	脳、脊髄の先天異常	CQ01	先天異常等	q
Q01\$	脳瘤	140080	脳、脊髄の先天異常	CQ01	先天異常等	q
Q02	小頭症	140080	脳、脊髄の先天異常	CQ01	先天異常等	q
Q03\$	先天性水頭症	140080	脳、脊髄の先天異常	CQ01	先天異常等	q
Q04\$	脳のその他の先天奇形	140080	脳、脊髄の先天異常	CQ01	先天異常等	q
Q05\$	二分脊椎<脊椎披<破>裂>	140080	脳、脊髄の先天異常	CQ01	先天異常等	q
Q06\$	脊髄のその他の先天奇形	140080	脳、脊髄の先天異常	CQ01	先天異常等	q
Q07\$	神経系のその他の先天奇形	140080	脳、脊髄の先天異常	CQ01	先天異常等	q
Q100	先天(性)眼瞼下垂	020230	眼瞼下垂	CH01	眼科疾患	h
Q101	先天(性)眼瞼外反(症)	140100	眼の先天異常	CQ01	先天異常等	q
Q102	先天(性)眼瞼内反(症)	140100	眼の先天異常	CQ01	先天異常等	q
Q103	眼瞼のその他の先天奇形	140100	眼の先天異常	CQ01	先天異常等	q
Q104	涙器の欠損および無発生	140100	眼の先天異常	CQ01	先天異常等	q
Q105	涙管の先天(性)狭窄	140090	先天性鼻涙管閉塞	CQ01	先天異常等	q
Q106	涙器のその他の先天奇形	140100	眼の先天異常	CQ01	先天異常等	q
Q107	眼窩の先天奇形	140100	眼の先天異常	CQ01	先天異常等	q
Q11\$	無眼球(症), 小眼球(症)および巨大眼球(症)	140100	眼の先天異常	CQ01	先天異常等	q
Q12\$	先天(性)水晶体奇形	020110	白内障、水晶体の疾患	CH01	眼科疾患	h
Q13\$	前眼部の先天奇形	020220	緑内障	CH01	眼科疾患	h
Q14\$	眼球後極部の先天奇形	140100	眼の先天異常	CQ01	先天異常等	q
Q150	先天(性)緑内障	020220	緑内障	CH01	眼科疾患	h
Q158	眼のその他の明示された先天奇形	140100	眼の先天異常	CQ01	先天異常等	q
Q159	眼の先天奇形, 詳細不明	140100	眼の先天異常	CQ01	先天異常等	q
Q160	先天性耳介欠損	140190	小耳症・耳介異常・外耳道閉鎖	CQ01	先天異常等	q
Q161	外耳道の先天(性)欠損, 閉鎖および狭窄	140190	小耳症・耳介異常・外耳道閉鎖	CQ01	先天異常等	q
Q162	耳管欠損	140220	耳の疾患(その他)	CQ01	先天異常等	q
Q163	耳小骨の先天奇形	030475	耳硬化症	CH04	その他耳鼻咽喉科疾患	h
Q164	中耳のその他の先天奇形	140220	耳の疾患(その他)	CQ01	先天異常等	q
Q165	内耳の先天奇形	140220	耳の疾患(その他)	CQ01	先天異常等	q
Q169	聴覚障害の原因となる耳の先天奇形, 詳細不明	140220	耳の疾患(その他)	CQ01	先天異常等	q
Q170	副耳(介)	140210	先天性耳瘻孔、副耳	CQ01	先天異常等	q
Q171	巨<大>耳(症)	140190	小耳症・耳介異常・外耳道閉鎖	CQ01	先天異常等	q

ICDコード	ICD名称	DPC6	DPC6nm	CDPC4	CDPC4nm	ICD1
Q172	小耳（症）	140190	小耳症・耳介異常・外耳道閉鎖	CQ01	先天異常等	q
Q173	その他の耳の変形	140190	小耳症・耳介異常・外耳道閉鎖	CQ01	先天異常等	q
Q174	耳の位置異常	140190	小耳症・耳介異常・外耳道閉鎖	CQ01	先天異常等	q
Q175	聳立耳	140190	小耳症・耳介異常・外耳道閉鎖	CQ01	先天異常等	q
Q178	耳のその他の明示された先天奇形	140220	耳の疾患（その他）	CQ01	先天異常等	q
Q179	耳の先天奇形，詳細不明	140220	耳の疾患（その他）	CQ01	先天異常等	q
Q180	鰓溝<裂>の洞，瘻およびのう<囊>胞	140170	正中頸嚢胞・側頸嚢胞	CQ01	先天異常等	q
Q181	先天性耳ろう<瘻>孔と先天性のう<囊>胞	140210	先天性耳瘻孔、副耳	CQ01	先天異常等	q
Q182	その他の鰓溝<裂>奇形	140220	耳の疾患（その他）	CQ01	先天異常等	q
Q183	頸の翼状異常	140220	耳の疾患（その他）	CQ01	先天異常等	q
Q184	巨口（症）	140245	舌・口腔・咽頭の先天異常	CQ01	先天異常等	q
Q185	小口（症）	140245	舌・口腔・咽頭の先天異常	CQ01	先天異常等	q
Q186	（巨）大（口）唇（症）	140245	舌・口腔・咽頭の先天異常	CQ01	先天異常等	q
Q187	小（口）唇（症）	140245	舌・口腔・咽頭の先天異常	CQ01	先天異常等	q
Q188	顔面および頸部のその他の明示された先天奇形	140170	正中頸嚢胞・側頸嚢胞	CQ01	先天異常等	q
Q189	顔面および頸部の先天奇形，詳細不明	140220	耳の疾患（その他）	CQ01	先天異常等	q
Q200	総動脈幹（症）	14031x	先天性心疾患（動脈管開存症、心房中隔欠損症を除く。）	CQ01	先天異常等	q
Q201	両大血管右室起始（症）	14031x	先天性心疾患（動脈管開存症、心房中隔欠損症を除く。）	CQ01	先天異常等	q
Q202	両大血管左室起始（症）	14031x	先天性心疾患（動脈管開存症、心房中隔欠損症を除く。）	CQ01	先天異常等	q
Q203	（心）室大血管結合不一致	14031x	先天性心疾患（動脈管開存症、心房中隔欠損症を除く。）	CQ01	先天異常等	q
Q204	両心室結合	14031x	先天性心疾患（動脈管開存症、心房中隔欠損症を除く。）	CQ01	先天異常等	q
Q205	房室結合不一致	14031x	先天性心疾患（動脈管開存症、心房中隔欠損症を除く。）	CQ01	先天異常等	q
Q206	心耳相同	140620	その他の先天異常	CQ01	先天異常等	q
Q208	心臓の房室および結合部のその他の先天奇形	14031x	先天性心疾患（動脈管開存症、心房中隔欠損症を除く。）	CQ01	先天異常等	q
Q209	心臓の房室および結合部の先天奇形，詳細不明	14031x	先天性心疾患（動脈管開存症、心房中隔欠損症を除く。）	CQ01	先天異常等	q
Q210	心室中隔欠損（症）	14031x	先天性心疾患（動脈管開存症、心房中隔欠損症を除く。）	CQ01	先天異常等	q
Q211	心房中隔欠損（症）	14029x	動脈管開存症、心房中隔欠損症	CQ01	先天異常等	q
Q212	房室中隔欠損（症）	14031x	先天性心疾患（動脈管開存症、心房中隔欠損症を除く。）	CQ01	先天異常等	q
Q213	ファロー四徴（症）	14031x	先天性心疾患（動脈管開存症、心房中隔欠損症を除く。）	CQ01	先天異常等	q
Q214	大動脈肺動脈中隔欠損（症）	14031x	先天性心疾患（動脈管開存症、心房中隔欠損症を除く。）	CQ01	先天異常等	q
Q218	心（臓）中隔のその他の先天奇形	14031x	先天性心疾患（動脈管開存症、心房中隔欠損症を除く。）	CQ01	先天異常等	q
Q219	心（臓）中隔の先天奇形，詳細不明	14031x	先天性心疾患（動脈管開存症、心房中隔欠損症を除く。）	CQ01	先天異常等	q
Q220	肺動脈弁閉鎖（症）	14031x	先天性心疾患（動脈管開存症、心房中隔欠損症を除く。）	CQ01	先天異常等	q
Q221	先天性肺動脈弁狭窄（症）	14031x	先天性心疾患（動脈管開存症、心房中隔欠損症を除く。）	CQ01	先天異常等	q
Q222	先天性肺動脈弁閉鎖不全（症）	14031x	先天性心疾患（動脈管開存症、心房中隔欠損症を除く。）	CQ01	先天異常等	q
Q223	肺動脈弁のその他の先天奇形	14031x	先天性心疾患（動脈管開存症、心房中隔欠損症を除く。）	CQ01	先天異常等	q
Q224	先天性三尖弁狭窄（症）	14031x	先天性心疾患（動脈管開存症、心房中隔欠損症を除く。）	CQ01	先天異常等	q
Q225	エプスタイン<E b s t e i n>奇形<異常>	14031x	先天性心疾患（動脈管開存症、心房中隔欠損症を除く。）	CQ01	先天異常等	q
Q226	右心低形成<形成不全>症候群	14031x	先天性心疾患（動脈管開存症、心房中隔欠損症を除く。）	CQ01	先天異常等	q
Q228	三尖弁のその他の先天奇形	14031x	先天性心疾患（動脈管開存症、心房中隔欠損症を除く。）	CQ01	先天異常等	q
Q229	三尖弁の先天奇形，詳細不明	14031x	先天性心疾患（動脈管開存症、心房中隔欠損症を除く。）	CQ01	先天異常等	q
Q230	大動脈弁の先天性狭窄（症）	14031x	先天性心疾患（動脈管開存症、心房中隔欠損症を除く。）	CQ01	先天異常等	q
Q231	大動脈弁の先天性閉鎖不全（症）	14031x	先天性心疾患（動脈管開存症、心房中隔欠損症を除く。）	CQ01	先天異常等	q
Q232	先天性僧帽弁狭窄（症）	14031x	先天性心疾患（動脈管開存症、心房中隔欠損症を除く。）	CQ01	先天異常等	q
Q233	先天性僧帽弁閉鎖不全（症）	14031x	先天性心疾患（動脈管開存症、心房中隔欠損症を除く。）	CQ01	先天異常等	q
Q234	左心低形成<形成不全>症候群	14031x	先天性心疾患（動脈管開存症、心房中隔欠損症を除く。）	CQ01	先天異常等	q
Q238	大動脈弁および僧帽弁のその他の先天奇形	14031x	先天性心疾患（動脈管開存症、心房中隔欠損症を除く。）	CQ01	先天異常等	q

ICDコード	ICD名称	DPC6	DPC6nm	CDPC4	CDPC4nm	ICD1
Q239	大動脈弁および僧帽弁の先天奇形, 詳細不明	14031x	先天性心疾患 (動脈管開存症、心房中隔欠損症を除く。)	CQ01	先天異常等	q
Q240	右胸心<右心症>	14031x	先天性心疾患 (動脈管開存症、心房中隔欠損症を除く。)	CQ01	先天異常等	q
Q241	左胸心<左心症>	14031x	先天性心疾患 (動脈管開存症、心房中隔欠損症を除く。)	CQ01	先天異常等	q
Q242	三心房心	14031x	先天性心疾患 (動脈管開存症、心房中隔欠損症を除く。)	CQ01	先天異常等	q
Q243	肺動脈漏斗部狭窄 (症)	14031x	先天性心疾患 (動脈管開存症、心房中隔欠損症を除く。)	CQ01	先天異常等	q
Q244	先天性大動脈弁下狭窄 (症)	14031x	先天性心疾患 (動脈管開存症、心房中隔欠損症を除く。)	CQ01	先天異常等	q
Q245	冠 (状) 血管の奇形	14031x	先天性心疾患 (動脈管開存症、心房中隔欠損症を除く。)	CQ01	先天異常等	q
Q246	先天性心ブロック	14031x	先天性心疾患 (動脈管開存症、心房中隔欠損症を除く。)	CQ01	先天異常等	q
Q248	心臓のその他の明示された先天奇形	14031x	先天性心疾患 (動脈管開存症、心房中隔欠損症を除く。)	CQ01	先天異常等	q
Q249	心臓の先天奇形, 詳細不明	14031x	先天性心疾患 (動脈管開存症、心房中隔欠損症を除く。)	CQ01	先天異常等	q
Q250	動脈管開存 (症)	14029x	動脈管開存症、心房中隔欠損症	CQ01	先天異常等	q
Q251	大動脈縮窄 (症)	14031x	先天性心疾患 (動脈管開存症、心房中隔欠損症を除く。)	CQ01	先天異常等	q
Q252	大動脈弁閉鎖 (症)	14031x	先天性心疾患 (動脈管開存症、心房中隔欠損症を除く。)	CQ01	先天異常等	q
Q253	大動脈狭窄 (症)	14031x	先天性心疾患 (動脈管開存症、心房中隔欠損症を除く。)	CQ01	先天異常等	q
Q254	大動脈のその他の先天奇形	14031x	先天性心疾患 (動脈管開存症、心房中隔欠損症を除く。)	CQ01	先天異常等	q
Q255	肺動脈閉鎖 (症)	14031x	先天性心疾患 (動脈管開存症、心房中隔欠損症を除く。)	CQ01	先天異常等	q
Q256	肺動脈狭窄 (症)	14031x	先天性心疾患 (動脈管開存症、心房中隔欠損症を除く。)	CQ01	先天異常等	q
Q257	肺動脈のその他の先天奇形	14031x	先天性心疾患 (動脈管開存症、心房中隔欠損症を除く。)	CQ01	先天異常等	q
Q258	大型動脈のその他の先天奇形	14031x	先天性心疾患 (動脈管開存症、心房中隔欠損症を除く。)	CQ01	先天異常等	q
Q259	大型動脈の先天奇形, 詳細不明	14031x	先天性心疾患 (動脈管開存症、心房中隔欠損症を除く。)	CQ01	先天異常等	q
Q260	大静脈の先天性狭窄 (症)	14031x	先天性心疾患 (動脈管開存症、心房中隔欠損症を除く。)	CQ01	先天異常等	q
Q261	左上大静脈遺残	14031x	先天性心疾患 (動脈管開存症、心房中隔欠損症を除く。)	CQ01	先天異常等	q
Q262	総<全>肺静脈還流<結合>異常 (症)	14031x	先天性心疾患 (動脈管開存症、心房中隔欠損症を除く。)	CQ01	先天異常等	q
Q263	部分肺静脈還流<結合>異常 (症)	14031x	先天性心疾患 (動脈管開存症、心房中隔欠損症を除く。)	CQ01	先天異常等	q
Q264	肺静脈還流<結合>異常 (症), 詳細不明	14031x	先天性心疾患 (動脈管開存症、心房中隔欠損症を除く。)	CQ01	先天異常等	q
Q265	門脈還流<結合>異常 (症)	14031x	先天性心疾患 (動脈管開存症、心房中隔欠損症を除く。)	CQ01	先天異常等	q
Q266	門脈・肝動脈瘻	14031x	先天性心疾患 (動脈管開存症、心房中隔欠損症を除く。)	CQ01	先天異常等	q
Q268	大型静脈のその他の先天奇形	14031x	先天性心疾患 (動脈管開存症、心房中隔欠損症を除く。)	CQ01	先天異常等	q
Q269	大型静脈の先天奇形, 詳細不明	14031x	先天性心疾患 (動脈管開存症、心房中隔欠損症を除く。)	CQ01	先天異常等	q
Q270	臍動脈の先天性欠損および低形成<形成不全>	140620	その他の先天異常	CQ01	先天異常等	q
Q271	先天性腎動脈狭窄 (症)	140620	その他の先天異常	CQ01	先天異常等	q
Q272	腎動脈のその他の先天奇形	140620	その他の先天異常	CQ01	先天異常等	q
Q273	末梢性動静脈奇形	140620	その他の先天異常	CQ01	先天異常等	q
Q274	先天性静脈拡張症	140620	その他の先天異常	CQ01	先天異常等	q
Q278	末梢血管系のその他の明示された先天奇形	140620	その他の先天異常	CQ01	先天異常等	q
Q279	末梢血管系の先天奇形, 詳細不明	140620	その他の先天異常	CQ01	先天異常等	q
Q280	脳実質外血管の動静脈奇形	010040	非外傷性頭蓋内血腫 (非外傷性硬膜下血腫以外)	CI01	脳血管障害	i
Q281	脳実質外血管のその他の奇形	010040	非外傷性頭蓋内血腫 (非外傷性硬膜下血腫以外)	CI01	脳血管障害	i
Q282	脳血管の動静脈奇形	010040	非外傷性頭蓋内血腫 (非外傷性硬膜下血腫以外)	CI01	脳血管障害	i
Q283	脳血管のその他の奇形	010040	非外傷性頭蓋内血腫 (非外傷性硬膜下血腫以外)	CI01	脳血管障害	i
Q288	循環器系のその他の明示された先天奇形	140620	その他の先天異常	CQ01	先天異常等	q
Q289	循環器系の先天奇形, 詳細不明	140620	その他の先天異常	CQ01	先天異常等	q
Q300	後鼻孔閉鎖 (症)	140110	鼻の先天異常	CQ01	先天異常等	q
Q301	鼻の無発生および未発達	140110	鼻の先天異常	CQ01	先天異常等	q
Q302	裂溝性鼻, 切痕性鼻および鼻裂	140110	鼻の先天異常	CQ01	先天異常等	q
Q303	先天性穿孔性鼻中隔	140110	鼻の先天異常	CQ01	先天異常等	q
Q308	鼻のその他の先天奇形	140110	鼻の先天異常	CQ01	先天異常等	q

ICDコード	ICD名称	DPC6	DPC6nm	CDPC4	CDPC4nm	ICD1
Q309	鼻の先天奇形, 詳細不明	140110	鼻の先天異常	CQ01	先天異常等	q
Q310	喉頭横隔膜症	140280	気道の先天異常	CQ01	先天異常等	q
Q311	先天性声門下狭窄 (症)	140280	気道の先天異常	CQ01	先天異常等	q
Q312	喉頭低形成<形成不全>	140230	喉頭の疾患 (その他)	CQ01	先天異常等	q
Q313	喉頭のう<囊>胞	140230	喉頭の疾患 (その他)	CQ01	先天異常等	q
Q315	先天性喉頭軟化症	140230	喉頭の疾患 (その他)	CQ01	先天異常等	q
Q318	喉頭のその他の先天奇形	140280	気道の先天異常	CQ01	先天異常等	q
Q319	喉頭の先天奇形, 詳細不明	140230	喉頭の疾患 (その他)	CQ01	先天異常等	q
Q32\$	気管および気管支の先天奇形	140280	気道の先天異常	CQ01	先天異常等	q
Q330	先天性のう<囊>胞肺	140270	肺の先天性異常	CQ01	先天異常等	q
Q331	肺の副葉	140270	肺の先天性異常	CQ01	先天異常等	q
Q332	肺分画症	140270	肺の先天性異常	CQ01	先天異常等	q
Q333	肺の無発生	140270	肺の先天性異常	CQ01	先天異常等	q
Q334	先天性気管支拡張症	140270	肺の先天性異常	CQ01	先天異常等	q
Q335	肺の異所組織	140270	肺の先天性異常	CQ01	先天異常等	q
Q336	肺の低形成<形成不全>および異形成<形成異常>	140270	肺の先天性異常	CQ01	先天異常等	q
Q338	肺のその他の先天奇形	140270	肺の先天性異常	CQ01	先天異常等	q
Q339	肺の先天奇形, 詳細不明	140270	肺の先天性異常	CQ01	先天異常等	q
Q340	胸膜の異常	140270	肺の先天性異常	CQ01	先天異常等	q
Q341	先天性縦隔のう<囊>胞	040020	縦隔の良性腫瘍	CJ06	その他呼吸器疾患	j
Q348	呼吸器系のその他の明示された先天奇形	140280	気道の先天異常	CQ01	先天異常等	q
Q349	呼吸器系の先天奇形, 詳細不明	140280	気道の先天異常	CQ01	先天異常等	q
Q35\$	口蓋裂	140140	口蓋・口唇先天性疾患	CQ01	先天異常等	q
Q36\$	唇裂	140140	口蓋・口唇先天性疾患	CQ01	先天異常等	q
Q37\$	唇裂を伴う口蓋裂	140140	口蓋・口唇先天性疾患	CQ01	先天異常等	q
Q380	口唇の先天奇形, 他に分類されないもの	140245	舌・口腔・咽頭の先天異常	CQ01	先天異常等	q
Q381	舌小帯短縮 (症)	140245	舌・口腔・咽頭の先天異常	CQ01	先天異常等	q
Q382	巨 (大) 舌 (症)	140245	舌・口腔・咽頭の先天異常	CQ01	先天異常等	q
Q383	舌のその他の先天奇形	140245	舌・口腔・咽頭の先天異常	CQ01	先天異常等	q
Q384	唾液腺および唾液腺管の先天奇形	140245	舌・口腔・咽頭の先天異常	CQ01	先天異常等	q
N81\$	女性性器脱	120090	生殖器脱出症	CN06	婦人科疾患	n
N82\$	女性性器を含む瘻	120210	女性性器を含む瘻	CN06	婦人科疾患	n
N83\$	卵巣, 卵管および子宮広間膜の非炎症性障害	120120	卵巣・卵管・広間膜の非炎症性疾患	CN06	婦人科疾患	n
N84\$	女性性器のポリープ	120220	女性性器のポリープ	CN06	婦人科疾患	n
N85\$	子宮のその他の非炎症性障害, 子宮頸 (部) を除く	120230	子宮の非炎症性障害	CN06	婦人科疾患	n
N86	子宮頸 (部) のびらんおよび外反 (症)	120230	子宮の非炎症性障害	CN06	婦人科疾患	n
N87\$	子宮頸 (部) の異形成	12002x	子宮頸・体部の悪性腫瘍	CC01	悪性腫瘍	c
N88\$	子宮頸 (部) のその他の非炎症性障害	120230	子宮の非炎症性障害	CN06	婦人科疾患	n
N890	軽度腔異形成	120040	腔の悪性腫瘍	CC01	悪性腫瘍	c
N891	中等度腔異形成	120040	腔の悪性腫瘍	CC01	悪性腫瘍	c
N892	高度腔異形成, 他に分類されないもの	120040	腔の悪性腫瘍	CC01	悪性腫瘍	c
N893	腔異形成, 詳細不明	120040	腔の悪性腫瘍	CC01	悪性腫瘍	c
N894	腔の白斑症<ロイコプラキ>	120040	腔の悪性腫瘍	CC01	悪性腫瘍	c
N895	腔の狭窄および閉鎖	120240	腔及び外陰の非炎症性障害	CN06	婦人科疾患	n
N896	処女膜輪狭小	120240	腔及び外陰の非炎症性障害	CN06	婦人科疾患	n
N897	腔留血症	120240	腔及び外陰の非炎症性障害	CN06	婦人科疾患	n
N898	腔のその他の明示された非炎症性障害	120240	腔及び外陰の非炎症性障害	CN06	婦人科疾患	n

ICDコード	ICD名称	DPC6	DPC6nm	CDPC4	CDPC4nm	ICD1
N899	腔の非炎症性障害, 詳細不明	120240	腔及び外陰の非炎症性障害	CN06	婦人科疾患	n
N900	軽度外陰異形成	120030	外陰の悪性腫瘍	CC01	悪性腫瘍	c
N901	中等度外陰異形成	120030	外陰の悪性腫瘍	CC01	悪性腫瘍	c
N902	高度外陰異形成, 他に分類されないもの	120030	外陰の悪性腫瘍	CC01	悪性腫瘍	c
N903	外陰異形成, 詳細不明	120030	外陰の悪性腫瘍	CC01	悪性腫瘍	c
N904	外陰の白斑症<ロイコプラキ>	120030	外陰の悪性腫瘍	CC01	悪性腫瘍	c
N905	外陰萎縮	120240	腔及び外陰の非炎症性障害	CN06	婦人科疾患	n
N906	外陰肥大	120240	腔及び外陰の非炎症性障害	CN06	婦人科疾患	n
N907	外陰のう<囊>胞	120240	腔及び外陰の非炎症性障害	CN06	婦人科疾患	n
N908	外陰および会陰のその他の明示された非炎症性障害	120240	腔及び外陰の非炎症性障害	CN06	婦人科疾患	n
N909	外陰および会陰の非炎症性障害, 詳細不明	120240	腔及び外陰の非炎症性障害	CN06	婦人科疾患	n
N91\$	無月経, 過少月経および希発月経	120250	生殖・月経周期に関連する病態	CN06	婦人科疾患	n
N92\$	過多月経, 頻発月経及び月経不順	120250	生殖・月経周期に関連する病態	CN06	婦人科疾患	n
N93\$	子宮および腔のその他の異常出血	120250	生殖・月経周期に関連する病態	CN06	婦人科疾患	n
N94\$	女性生殖器及び月経周期に関連する疼痛及びその他の病態	120250	生殖・月経周期に関連する病態	CN06	婦人科疾患	n
N95\$	閉経期およびその他の閉経周辺期障害	120250	生殖・月経周期に関連する病態	CN06	婦人科疾患	n
N96	習慣流産	120250	生殖・月経周期に関連する病態	CN06	婦人科疾患	n
N97\$	女性不妊症	120250	生殖・月経周期に関連する病態	CN06	婦人科疾患	n
N98\$	人工授精に関連する合併症	120300	人工授精に関する合併症	CP01	妊娠関連病態	p
N990	処置後腎不全	110320	腎、泌尿器の疾患（その他）	CN02	その他泌尿器疾患	n
N991	処置後尿道狭窄	11013x	下部尿路疾患	CN02	その他泌尿器疾患	n
N992	（手）術後腔癒着	110320	腎、泌尿器の疾患（その他）	CN02	その他泌尿器疾患	n
N993	子宮切除後腔（壁）脱	110320	腎、泌尿器の疾患（その他）	CN02	その他泌尿器疾患	n
N994	処置後骨盤腹膜癒着	110320	腎、泌尿器の疾患（その他）	CN02	その他泌尿器疾患	n
N995	尿路の外部ストマの機能不全	110320	腎、泌尿器の疾患（その他）	CN02	その他泌尿器疾患	n
N998	腎尿路生殖器系その他の処置後障害	110320	腎、泌尿器の疾患（その他）	CN02	その他泌尿器疾患	n
N999	腎尿路生殖器系の処置後障害, 詳細不明	110320	腎、泌尿器の疾患（その他）	CN02	その他泌尿器疾患	n
O00\$	子宮外妊娠	120130	異所性妊娠（子宮外妊娠）	CP01	妊娠関連病態	p
O01\$	胞状奇胎	120050	絨毛性疾患	CN06	婦人科疾患	n
O02\$	受胎のその他の異常生成物	120140	流産	CP01	妊娠関連病態	p
O03\$	自然流産	120140	流産	CP01	妊娠関連病態	p
O04\$	医学的人工流産	120140	流産	CP01	妊娠関連病態	p
O05\$	その他の流産	120140	流産	CP01	妊娠関連病態	p
O06\$	詳細不明の流産	120140	流産	CP01	妊娠関連病態	p
O07\$	不成功に終わった人工流産	120140	流産	CP01	妊娠関連病態	p
O08\$	流産, 子宮外妊娠および胞状奇胎妊娠に続発する合併症	120140	流産	CP01	妊娠関連病態	p
O10\$	妊娠, 分娩および産じょく<褥>に合併する既存の高血圧（症）	120160	妊娠高血圧症候群関連疾患	CP01	妊娠関連病態	p
O11	増悪したたんぱく<蛋白>尿を伴う既存の高血圧性障害	120160	妊娠高血圧症候群関連疾患	CP01	妊娠関連病態	p
O12\$	高血圧（症）を伴わない妊娠浮腫および妊娠たんぱく<蛋白>尿	120160	妊娠高血圧症候群関連疾患	CP01	妊娠関連病態	p
O13	明らかなたんぱく<蛋白>尿を伴わない妊娠高血圧（症）	120160	妊娠高血圧症候群関連疾患	CP01	妊娠関連病態	p
O14\$	明らかなたんぱく<蛋白>尿を伴う妊娠高血圧（症）	120160	妊娠高血圧症候群関連疾患	CP01	妊娠関連病態	p
O15\$	子かん<癩>	120160	妊娠高血圧症候群関連疾患	CP01	妊娠関連病態	p
O16	詳細不明の母体の高血圧（症）	120160	妊娠高血圧症候群関連疾患	CP01	妊娠関連病態	p
O20\$	妊娠早期の出血	120150	妊娠早期の出血	CP01	妊娠関連病態	p
O21\$	過度の妊娠嘔吐	120165	妊娠合併症等	CP01	妊娠関連病態	p
O22\$	妊娠中の静脈合併症	120165	妊娠合併症等	CP01	妊娠関連病態	p
O23\$	妊娠中の腎尿路性器感染症	120165	妊娠合併症等	CP01	妊娠関連病態	p

ICDコード	ICD名称	DPC6	DPC6nm	CDPC4	CDPC4nm	ICD1
O24\$	妊娠中の糖尿病	120200	妊娠中の糖尿病	CP01	妊娠関連病態	p
O25	妊娠中の栄養失調（症）	120165	妊娠合併症等	CP01	妊娠関連病態	p
O26\$	主として妊娠に関連するその他の病態の母体ケア	120165	妊娠合併症等	CP01	妊娠関連病態	p
O28\$	母体の分娩前スクリーニングにおける異常所見	120270	産褥期を中心とするその他の疾患	CP01	妊娠関連病態	p
O29\$	妊娠中の麻酔合併症	120270	産褥期を中心とするその他の疾患	CP01	妊娠関連病態	p
O30\$	多胎妊娠	120170	早産、切迫早産	CP01	妊娠関連病態	p
O31\$	多胎妊娠に特異的な合併症	120180	胎児及び胎児付属物の異常	CP01	妊娠関連病態	p
O32\$	既知の胎位異常またはその疑いのための母体ケア	120180	胎児及び胎児付属物の異常	CP01	妊娠関連病態	p
O33\$	既知の胎児骨盤不均衡またはその疑いのための母体ケア	120180	胎児及び胎児付属物の異常	CP01	妊娠関連病態	p
O34\$	既知の母体骨盤臓器の異常またはその疑いのための母体ケア	120180	胎児及び胎児付属物の異常	CP01	妊娠関連病態	p
O35\$	既知の胎児異常および傷害またはその疑いのための母体ケア	120180	胎児及び胎児付属物の異常	CP01	妊娠関連病態	p
O36\$	その他の既知の胎児側の問題またはその疑いのための母体ケア	120180	胎児及び胎児付属物の異常	CP01	妊娠関連病態	p
O40	羊水過多症	120180	胎児及び胎児付属物の異常	CP01	妊娠関連病態	p
O41\$	羊水および羊膜のその他の障害	120180	胎児及び胎児付属物の異常	CP01	妊娠関連病態	p
O42\$	前期破水	120180	胎児及び胎児付属物の異常	CP01	妊娠関連病態	p
O43\$	胎盤障害	120180	胎児及び胎児付属物の異常	CP01	妊娠関連病態	p
O44\$	前置胎盤	120182	前置胎盤および低置胎盤	CP01	妊娠関連病態	p
O45\$	（常位）胎盤早期剥離	120185	（常位）胎盤早期剥離	CP01	妊娠関連病態	p
O46\$	分娩前出血，他に分類されないもの	120180	胎児及び胎児付属物の異常	CP01	妊娠関連病態	p
O470	妊娠満37週未満の偽陣痛	120170	早産、切迫早産	CP01	妊娠関連病態	p
O471	妊娠満37週以後の偽陣痛	120170	早産、切迫早産	CP01	妊娠関連病態	p
O479	偽陣痛，詳細不明	120170	早産、切迫早産	CP01	妊娠関連病態	p
O48	遷延妊娠	120180	胎児及び胎児付属物の異常	CP01	妊娠関連病態	p
O60	早産	120170	早産、切迫早産	CP01	妊娠関連病態	p
O61\$	分娩誘発の不成功	120260	分娩の異常	CP01	妊娠関連病態	p
O62\$	娩出力の異常	120260	分娩の異常	CP01	妊娠関連病態	p
O63\$	遷延分娩	120260	分娩の異常	CP01	妊娠関連病態	p
O64\$	胎位異常および胎向異常による分娩停止	120260	分娩の異常	CP01	妊娠関連病態	p
O65\$	母体の骨盤異常による分娩停止	120260	分娩の異常	CP01	妊娠関連病態	p
O66\$	その他の分娩停止	120260	分娩の異常	CP01	妊娠関連病態	p
O67\$	分娩時出血を合併する分娩，他に分類されないもの	120260	分娩の異常	CP01	妊娠関連病態	p
O68\$	胎児ストレス [仮死<ジストレス>] を合併する分娩	120260	分娩の異常	CP01	妊娠関連病態	p
O69\$	臍帯合併症を合併する分娩	120260	分娩の異常	CP01	妊娠関連病態	p
O70\$	分娩における会陰裂傷<laceration>	120260	分娩の異常	CP01	妊娠関連病態	p
O71\$	その他の産科的外傷	120260	分娩の異常	CP01	妊娠関連病態	p
O720	第3期出血	120260	分娩の異常	CP01	妊娠関連病態	p
O721	その他の分娩直後出血	120260	分娩の異常	CP01	妊娠関連病態	p
O722	遷延および二次性分娩後出血	120260	分娩の異常	CP01	妊娠関連病態	p
O723	分娩後凝固障害	130100	播種性血管内凝固症候群	CD01	凝固異常	d
O73\$	遺残胎盤および遺残卵膜，出血を伴わないもの	120260	分娩の異常	CP01	妊娠関連病態	p
O74\$	分娩における麻酔合併症	120260	分娩の異常	CP01	妊娠関連病態	p
O75\$	分娩のその他の合併症，他に分類されないもの	120260	分娩の異常	CP01	妊娠関連病態	p
O81\$	鉗子分娩および吸引分娩による単胎分娩	120260	分娩の異常	CP01	妊娠関連病態	p
O82\$	帝王切開による単胎分娩	120260	分娩の異常	CP01	妊娠関連病態	p
O83\$	その他の介助単胎分娩	120260	分娩の異常	CP01	妊娠関連病態	p
O84\$	多胎分娩	120260	分娩の異常	CP01	妊娠関連病態	p
O85	産じょく<褥>性敗血症	120270	産褥期を中心とするその他の疾患	CP01	妊娠関連病態	p

ICDコード	ICD名称	DPC6	DPC6nm	CDPC4	CDPC4nm	ICD1
O86\$	その他の産じょく<褥>性感染症	120270	産褥期を中心とするその他の疾患	CP01	妊娠関連病態	p
O87\$	産じょく<褥>における静脈合併症	120270	産褥期を中心とするその他の疾患	CP01	妊娠関連病態	p
O88\$	産科的塞栓症	120270	産褥期を中心とするその他の疾患	CP01	妊娠関連病態	p
O89\$	産じょく<褥>における麻酔合併症	120270	産褥期を中心とするその他の疾患	CP01	妊娠関連病態	p
O900	帝王切開創の離開	120270	産褥期を中心とするその他の疾患	CP01	妊娠関連病態	p
O901	産科的会陰創の離開	120270	産褥期を中心とするその他の疾患	CP01	妊娠関連病態	p
O902	産科的創傷の血腫	120270	産褥期を中心とするその他の疾患	CP01	妊娠関連病態	p
O903	産じょく<褥>における心筋症	120270	産褥期を中心とするその他の疾患	CP01	妊娠関連病態	p
O904	分娩後急性腎不全	120270	産褥期を中心とするその他の疾患	CP01	妊娠関連病態	p
O905	分娩後甲状腺炎	100150	慢性甲状腺炎	CE03	その他内分泌代謝系疾患	e
O908	産じょく<褥>のその他の合併症,他に分類されないもの	120270	産褥期を中心とするその他の疾患	CP01	妊娠関連病態	p
O909	産じょく<褥>の合併症,詳細不明	120270	産褥期を中心とするその他の疾患	CP01	妊娠関連病態	p
O91\$	分娩に関連する乳房の感染症	090030	乳房の炎症性障害	CN05	乳房疾患	n
O920	分娩に関連する陥没乳頭	090040	乳房の形態異常、女性化乳房、乳腺症など	CN05	乳房疾患	n
O921	分娩に関連する乳頭亀裂	090040	乳房の形態異常、女性化乳房、乳腺症など	CN05	乳房疾患	n
O922	分娩に関連するその他および詳細不明の乳房障害	120271	産褥期の乳房障害	CN06	婦人科疾患	n
O923	乳汁分泌欠如(症)	120271	産褥期の乳房障害	CN06	婦人科疾患	n
O924	乳汁分泌過少(症)	120271	産褥期の乳房障害	CN06	婦人科疾患	n
O925	乳汁分泌抑制	120271	産褥期の乳房障害	CN06	婦人科疾患	n
O926	乳汁漏出症	120271	産褥期の乳房障害	CN06	婦人科疾患	n
O927	その他および詳細不明の乳汁分泌障害	120271	産褥期の乳房障害	CN06	婦人科疾患	n
O94	妊娠、分娩および産じょく<褥>の合併症の続発・後遺症	120270	産褥期を中心とするその他の疾患	CP01	妊娠関連病態	p
O95	原因不明の産科的死亡	120270	産褥期を中心とするその他の疾患	CP01	妊娠関連病態	p
O96	分娩満42日以後1年未満に発生したあらゆる産科的原因による母体死亡	120270	産褥期を中心とするその他の疾患	CP01	妊娠関連病態	p
O97	直接産科的原因の続発・後遺症による死亡	120270	産褥期を中心とするその他の疾患	CP01	妊娠関連病態	p
O98\$	他に分類されるが妊娠、分娩および産じょく<褥>に合併する母体の感染症および寄生虫症	120270	産褥期を中心とするその他の疾患	CP01	妊娠関連病態	p
O99\$	他に分類されるが妊娠、分娩および産じょく<褥>に合併するその他の母体疾患	120270	産褥期を中心とするその他の疾患	CP01	妊娠関連病態	p
P00\$	現在の妊娠とは無関係の場合もありうる母体の病態により影響を受けた胎児および新生児	140010	妊娠期間短縮、低出生体重に関連する障害	CQ01	先天異常等	q
P01\$	母体の妊娠合併症により影響を受けた胎児および新生児	140010	妊娠期間短縮、低出生体重に関連する障害	CQ01	先天異常等	q
P02\$	胎盤、臍帯および卵膜の合併症により影響を受けた胎児および新生児	140010	妊娠期間短縮、低出生体重に関連する障害	CQ01	先天異常等	q
P03\$	その他の分娩合併症により影響を受けた胎児および新生児	140010	妊娠期間短縮、低出生体重に関連する障害	CQ01	先天異常等	q
P04\$	胎盤または母乳を介して有害な影響を受けた胎児および新生児	140010	妊娠期間短縮、低出生体重に関連する障害	CQ01	先天異常等	q
P05\$	胎児発育遅延<成長遅滞>および胎児栄養失調(症)	140010	妊娠期間短縮、低出生体重に関連する障害	CQ01	先天異常等	q
P07\$	妊娠期間短縮および低出生体重に関連する障害,他に分類されないもの	140010	妊娠期間短縮、低出生体重に関連する障害	CQ01	先天異常等	q
P08\$	遷延妊娠および高出生体重に関連する障害	140010	妊娠期間短縮、低出生体重に関連する障害	CQ01	先天異常等	q
P10\$	出産損傷による頭蓋内裂傷<laceration>および出血	140010	妊娠期間短縮、低出生体重に関連する障害	CQ01	先天異常等	q
P11\$	中枢神経系のその他の出産損傷	140010	妊娠期間短縮、低出生体重に関連する障害	CQ01	先天異常等	q
P12\$	頭皮の出産損傷	140010	妊娠期間短縮、低出生体重に関連する障害	CQ01	先天異常等	q
P13\$	骨格の出産損傷	140010	妊娠期間短縮、低出生体重に関連する障害	CQ01	先天異常等	q
P140	出産損傷によるエルブ<Erb>麻痺	070150	上肢神経障害(胸郭出口症候群を含む。)	CM05	その他筋骨格系疾患	m
P141	出産損傷によるクランプケ<Klumpke>麻痺	070150	上肢神経障害(胸郭出口症候群を含む。)	CM05	その他筋骨格系疾患	m
P142	出産損傷による横隔神経麻痺	040220	横隔膜腫瘍・横隔膜疾患(新生児を含む。)	CJ06	その他呼吸器疾患	j
P143	その他の上腕神経そう<叢>の出産損傷	070150	上肢神経障害(胸郭出口症候群を含む。)	CM05	その他筋骨格系疾患	m
P148	末梢神経系のその他の部位の出産損傷	070160	上肢末梢神経麻痺	CM05	その他筋骨格系疾患	m
P149	末梢神経系の出産損傷,詳細不明	070160	上肢末梢神経麻痺	CM05	その他筋骨格系疾患	m
P15\$	その他の出産損傷	140010	妊娠期間短縮、低出生体重に関連する障害	CQ01	先天異常等	q
P20\$	子宮内低酸素症	140010	妊娠期間短縮、低出生体重に関連する障害	CQ01	先天異常等	q

ICDコード	ICD名称	DPC6	DPC6nm	CDPC4	CDPC4nm	ICD1
P21\$	出生時仮死	140010	妊娠期間短縮、低出産体重に関連する障害	CQ01	先天異常等	q
P22\$	新生児の呼吸窮<促>迫	140010	妊娠期間短縮、低出産体重に関連する障害	CQ01	先天異常等	q
P23\$	先天性肺炎	140010	妊娠期間短縮、低出産体重に関連する障害	CQ01	先天異常等	q
P24\$	新生児吸引症候群	140010	妊娠期間短縮、低出産体重に関連する障害	CQ01	先天異常等	q
P25\$	周産期に発生した間質性気腫および関連病態	140010	妊娠期間短縮、低出産体重に関連する障害	CQ01	先天異常等	q
P26\$	周産期に発生した肺出血	140010	妊娠期間短縮、低出産体重に関連する障害	CQ01	先天異常等	q
P27\$	周産期に発生した慢性呼吸器疾患	140010	妊娠期間短縮、低出産体重に関連する障害	CQ01	先天異常等	q
P28\$	周産期に発生したその他の呼吸器病態	140010	妊娠期間短縮、低出産体重に関連する障害	CQ01	先天異常等	q
P29\$	周産期に発生した心血管障害	140010	妊娠期間短縮、低出産体重に関連する障害	CQ01	先天異常等	q
P35\$	先天性ウイルス疾患	140010	妊娠期間短縮、低出産体重に関連する障害	CQ01	先天異常等	q
P36\$	新生児の細菌性敗血症	140010	妊娠期間短縮、低出産体重に関連する障害	CQ01	先天異常等	q
P37\$	その他の先天性感染症および寄生虫症	140010	妊娠期間短縮、低出産体重に関連する障害	CQ01	先天異常等	q
P38	軽度出血を伴うまたは伴わない新生児の臍炎	140010	妊娠期間短縮、低出産体重に関連する障害	CQ01	先天異常等	q
P39\$	周産期に特異的なその他の感染症	140010	妊娠期間短縮、低出産体重に関連する障害	CQ01	先天異常等	q
P50\$	胎児失血	140010	妊娠期間短縮、低出産体重に関連する障害	CQ01	先天異常等	q
P51\$	新生児の臍出血	140010	妊娠期間短縮、低出産体重に関連する障害	CQ01	先天異常等	q
P52\$	胎児および新生児の頭蓋内非外傷性出血	140010	妊娠期間短縮、低出産体重に関連する障害	CQ01	先天異常等	q
P53	胎児および新生児の出血性疾患	140010	妊娠期間短縮、低出産体重に関連する障害	CQ01	先天異常等	q
P54\$	その他の新生児出血	140010	妊娠期間短縮、低出産体重に関連する障害	CQ01	先天異常等	q
P55\$	胎児および新生児の溶血性疾患	140010	妊娠期間短縮、低出産体重に関連する障害	CQ01	先天異常等	q
P56\$	溶血性疾患による胎児水腫	140010	妊娠期間短縮、低出産体重に関連する障害	CQ01	先天異常等	q
P57\$	核黄疸	140010	妊娠期間短縮、低出産体重に関連する障害	CQ01	先天異常等	q
P58\$	その他の多量の溶血による新生児黄疸	140010	妊娠期間短縮、低出産体重に関連する障害	CQ01	先天異常等	q
P590	早産に関連する新生児黄疸	140010	妊娠期間短縮、低出産体重に関連する障害	CQ01	先天異常等	q
P591	濃縮胆汁症候群	140010	妊娠期間短縮、低出産体重に関連する障害	CQ01	先天異常等	q
P592	その他および詳細不明の肝細胞傷害による新生児黄疸	140010	妊娠期間短縮、低出産体重に関連する障害	CQ01	先天異常等	q
B668	その他の明示された吸虫感染症	180030	その他の感染症（真菌を除く。）	CA03	その他感染症	a
B669	吸虫感染症，詳細不明	180030	その他の感染症（真菌を除く。）	CA03	その他感染症	a
B67\$	エキ<ヒ>ノコックス症	180030	その他の感染症（真菌を除く。）	CA03	その他感染症	a
B68\$	条虫症	180030	その他の感染症（真菌を除く。）	CA03	その他感染症	a
B69\$	のう<囊>（尾）虫症	180030	その他の感染症（真菌を除く。）	CA03	その他感染症	a
B70\$	裂頭条虫症および孤虫症<スバルガーヌム症>	180030	その他の感染症（真菌を除く。）	CA03	その他感染症	a
B71\$	その他の条虫感染症	180030	その他の感染症（真菌を除く。）	CA03	その他感染症	a
B72	メジナ虫症<ドラカ<ク>ンクルス症>	180030	その他の感染症（真菌を除く。）	CA03	その他感染症	a
B73	オンコセルカ症	180030	その他の感染症（真菌を除く。）	CA03	その他感染症	a
B74\$	フィラリア症<糸状虫症>	180030	その他の感染症（真菌を除く。）	CA03	その他感染症	a
B75	旋毛虫症	180030	その他の感染症（真菌を除く。）	CA03	その他感染症	a
B76\$	鉤虫症	180030	その他の感染症（真菌を除く。）	CA03	その他感染症	a
B77\$	回<蛔>虫症	180030	その他の感染症（真菌を除く。）	CA03	その他感染症	a
B78\$	糞線虫症	180030	その他の感染症（真菌を除く。）	CA03	その他感染症	a
B79	鞭虫症	180030	その他の感染症（真菌を除く。）	CA03	その他感染症	a
B80	ぎょう<蟻>虫症	180030	その他の感染症（真菌を除く。）	CA03	その他感染症	a
B81\$	その他の腸ぜん<蠕>虫症，他に分類されないもの	180030	その他の感染症（真菌を除く。）	CA03	その他感染症	a
B82\$	詳細不明の腸寄生虫症	180030	その他の感染症（真菌を除く。）	CA03	その他感染症	a
B83\$	その他のぜん<蠕>虫症	180030	その他の感染症（真菌を除く。）	CA03	その他感染症	a
B85\$	シラミ症およびケジラミ症	180030	その他の感染症（真菌を除く。）	CA03	その他感染症	a
B86	かいせん<疥癬>	180030	その他の感染症（真菌を除く。）	CA03	その他感染症	a

ICDコード	ICD名称	DPC6	DPC6nm	CDPC4	CDPC4nm	ICD1
B87\$	ハエ幼虫症	180030	その他の感染症（真菌を除く。）	CA03	その他感染症	a
B88\$	その他の寄生症	180030	その他の感染症（真菌を除く。）	CA03	その他感染症	a
B90\$	結核の続発・後遺症	180030	その他の感染症（真菌を除く。）	CA03	その他感染症	a
B91	灰白髄炎<ポリオ>の続発・後遺症	180030	その他の感染症（真菌を除く。）	CA03	その他感染症	a
B92	ハンセン<Hansen>病の続発・後遺症	180030	その他の感染症（真菌を除く。）	CA03	その他感染症	a
B94\$	その他および詳細不明の感染症および寄生虫の続発・後遺症	180030	その他の感染症（真菌を除く。）	CA03	その他感染症	a
C00\$	口唇の悪性新生物	03001x	頭頸部悪性腫瘍	CC01	悪性腫瘍	c
C01	舌根<基底>部の悪性新生物	03001x	頭頸部悪性腫瘍	CC01	悪性腫瘍	c
C02\$	舌のその他および部位不明の悪性新生物	03001x	頭頸部悪性腫瘍	CC01	悪性腫瘍	c
C03\$	歯肉の悪性新生物	03001x	頭頸部悪性腫瘍	CC01	悪性腫瘍	c
C04\$	口（腔）底の悪性新生物	03001x	頭頸部悪性腫瘍	CC01	悪性腫瘍	c
C050	硬口蓋の悪性新生物	03001x	頭頸部悪性腫瘍	CC01	悪性腫瘍	c
C051	軟口蓋の悪性新生物	03001x	頭頸部悪性腫瘍	CC01	悪性腫瘍	c
C052	口蓋垂の悪性新生物	03001x	頭頸部悪性腫瘍	CC01	悪性腫瘍	c
C058	口蓋の悪性新生物 口蓋の境界部病巣	03001x	頭頸部悪性腫瘍	CC01	悪性腫瘍	c
C059	口蓋の悪性新生物, 部位不明	03001x	頭頸部悪性腫瘍	CC01	悪性腫瘍	c
C06\$	その他および部位不明の口腔の悪性新生物	03001x	頭頸部悪性腫瘍	CC01	悪性腫瘍	c
C07	耳下腺の悪性新生物	03001x	頭頸部悪性腫瘍	CC01	悪性腫瘍	c
C08\$	その他および部位不明の大唾液腺の悪性新生物	03001x	頭頸部悪性腫瘍	CC01	悪性腫瘍	c
C09\$	扁桃の悪性新生物	03001x	頭頸部悪性腫瘍	CC01	悪性腫瘍	c
C10\$	中咽頭の悪性新生物	03001x	頭頸部悪性腫瘍	CC01	悪性腫瘍	c
C11\$	鼻<上>咽頭の悪性新生物	03001x	頭頸部悪性腫瘍	CC01	悪性腫瘍	c
C12	梨状陥凹<洞>の悪性新生物	03001x	頭頸部悪性腫瘍	CC01	悪性腫瘍	c
C13\$	下咽頭の悪性新生物	03001x	頭頸部悪性腫瘍	CC01	悪性腫瘍	c
C14\$	その他および部位不明確の口唇, 口腔および咽頭の悪性新生物	03001x	頭頸部悪性腫瘍	CC01	悪性腫瘍	c
C150	頸部食道の悪性新生物	060010	食道の悪性腫瘍（頸部を含む。）	CC01	悪性腫瘍	c
C151	胸部食道の悪性新生物	060010	食道の悪性腫瘍（頸部を含む。）	CC01	悪性腫瘍	c
C152	腹部食道の悪性新生物	060010	食道の悪性腫瘍（頸部を含む。）	CC01	悪性腫瘍	c
C153	上部食道の悪性新生物	060010	食道の悪性腫瘍（頸部を含む。）	CC01	悪性腫瘍	c
C154	中部食道の悪性新生物	060010	食道の悪性腫瘍（頸部を含む。）	CC01	悪性腫瘍	c
C155	下部食道の悪性新生物	060010	食道の悪性腫瘍（頸部を含む。）	CC01	悪性腫瘍	c
C158	食道の悪性新生物 食道の境界部病巣	060010	食道の悪性腫瘍（頸部を含む。）	CC01	悪性腫瘍	c
C159	食道の悪性新生物, 部位不明	060010	食道の悪性腫瘍（頸部を含む。）	CC01	悪性腫瘍	c
C16\$	胃の悪性新生物	060020	胃の悪性腫瘍	CC01	悪性腫瘍	c
C17\$	小腸の悪性新生物	060030	小腸の悪性腫瘍、腹膜の悪性腫瘍	CC01	悪性腫瘍	c
C18\$	結腸の悪性新生物	060035	結腸（虫垂を含む。）の悪性腫瘍	CC01	悪性腫瘍	c
C19	直腸S状結腸移行部の悪性新生物	060040	直腸肛門（直腸S状部から肛門）の悪性腫瘍	CC01	悪性腫瘍	c
C20	直腸の悪性新生物	060040	直腸肛門（直腸S状部から肛門）の悪性腫瘍	CC01	悪性腫瘍	c
C21\$	肛門および肛門管の悪性新生物	060040	直腸肛門（直腸S状部から肛門）の悪性腫瘍	CC01	悪性腫瘍	c
C22\$	肝および肝内胆管の悪性新生物	060050	肝・肝内胆管の悪性腫瘍（続発性を含む。）	CC01	悪性腫瘍	c
C23	胆のう<嚢>の悪性新生物	060060	胆嚢、肝外胆管の悪性腫瘍	CC01	悪性腫瘍	c
C24\$	その他および部位不明の胆道の悪性新生物	060060	胆嚢、肝外胆管の悪性腫瘍	CC01	悪性腫瘍	c
C25\$	脾の悪性新生物	06007x	脾臓、脾臓の腫瘍	CC01	悪性腫瘍	c
C260	腸管の悪性新生物, 部位不明	060035	結腸（虫垂を含む。）の悪性腫瘍	CC01	悪性腫瘍	c
C261	脾の悪性新生物	06007x	脾臓、脾臓の腫瘍	CC01	悪性腫瘍	c
C268	その他および部位不明確の消化器の悪性新生物 消化器系の境界部病巣	060030	小腸の悪性腫瘍、腹膜の悪性腫瘍	CC01	悪性腫瘍	c
C269	消化器系の悪性新生物, 部位不明確	060035	結腸（虫垂を含む。）の悪性腫瘍	CC01	悪性腫瘍	c

ICDコード	ICD名称	DPC6	DPC6nm	CDPC4	CDPC4nm	ICD1
C300	鼻腔の悪性新生物	03001x	頭頸部悪性腫瘍	CC01	悪性腫瘍	c
C301	中耳の悪性新生物	03001x	頭頸部悪性腫瘍	CC01	悪性腫瘍	c
C31\$	副鼻腔の悪性新生物	03001x	頭頸部悪性腫瘍	CC01	悪性腫瘍	c
C32\$	喉頭の悪性新生物	03001x	頭頸部悪性腫瘍	CC01	悪性腫瘍	c
C33	気管の悪性新生物	040040	肺の悪性腫瘍	CC01	悪性腫瘍	c
C34\$	気管支および肺の悪性新生物	040040	肺の悪性腫瘍	CC01	悪性腫瘍	c
C37	胸腺の悪性新生物	040010	縦隔悪性腫瘍、縦隔・胸膜の悪性腫瘍	CC01	悪性腫瘍	c
C380	心臓の悪性新生物	050010	心臓の悪性腫瘍	CC01	悪性腫瘍	c
C381	前縦隔の悪性新生物	040010	縦隔悪性腫瘍、縦隔・胸膜の悪性腫瘍	CC01	悪性腫瘍	c
C382	後縦隔の悪性新生物	040010	縦隔悪性腫瘍、縦隔・胸膜の悪性腫瘍	CC01	悪性腫瘍	c
C383	縦隔の悪性新生物、部位不明	040010	縦隔悪性腫瘍、縦隔・胸膜の悪性腫瘍	CC01	悪性腫瘍	c
C384	胸膜の悪性新生物	040050	胸壁腫瘍、胸膜腫瘍	CC01	悪性腫瘍	c
C388	心臓、縦隔および胸膜の悪性新生物 心臓、縦隔および胸膜の境界部病巣	040010	縦隔悪性腫瘍、縦隔・胸膜の悪性腫瘍	CC01	悪性腫瘍	c
C39\$	その他および部位不明確の呼吸器系および胸腔内臓器の悪性新生物	040010	縦隔悪性腫瘍、縦隔・胸膜の悪性腫瘍	CC01	悪性腫瘍	c
C400	肩甲骨および上肢の長骨の悪性新生物	070040	骨の悪性腫瘍（脊椎を除く。）	CC01	悪性腫瘍	c
C401	上肢の短骨の悪性新生物	070040	骨の悪性腫瘍（脊椎を除く。）	CC01	悪性腫瘍	c
C402	下肢の長骨の悪性新生物	070040	骨の悪性腫瘍（脊椎を除く。）	CC01	悪性腫瘍	c
C403	下肢の短骨の悪性新生物	070040	骨の悪性腫瘍（脊椎を除く。）	CC01	悪性腫瘍	c
C408	(四) 肢の骨および関節軟骨の悪性新生物 (四) 肢の骨および関節軟骨の境界部病巣	070040	骨の悪性腫瘍（脊椎を除く。）	CC01	悪性腫瘍	c
C409	(四) 肢の骨および関節軟骨の悪性新生物、部位不明	070040	骨の悪性腫瘍（脊椎を除く。）	CC01	悪性腫瘍	c
C410	頭蓋骨および顔面骨の悪性新生物	03001x	頭頸部悪性腫瘍	CC01	悪性腫瘍	c
C411	下顎の悪性新生物	03001x	頭頸部悪性腫瘍	CC01	悪性腫瘍	c
C412	脊柱の悪性新生物	070030	脊椎・脊髄腫瘍	CC01	悪性腫瘍	c
C413	肋骨、胸骨および鎖骨の悪性新生物	070040	骨の悪性腫瘍（脊椎を除く。）	CC01	悪性腫瘍	c
C414	骨盤骨、仙骨および尾骨の悪性新生物	070030	脊椎・脊髄腫瘍	CC01	悪性腫瘍	c
C418	その他および部位不明の骨および関節軟骨の悪性新生物 骨および関節軟骨の境界部病巣	070040	骨の悪性腫瘍（脊椎を除く。）	CC01	悪性腫瘍	c
C419	骨および関節軟骨の悪性新生物、部位不明	070040	骨の悪性腫瘍（脊椎を除く。）	CC01	悪性腫瘍	c
C430	口唇の悪性黒色腫	03001x	頭頸部悪性腫瘍	CC01	悪性腫瘍	c
C431	眼瞼の悪性黒色腫、眼角を含む	03001x	頭頸部悪性腫瘍	CC01	悪性腫瘍	c
C432	耳および外耳道の悪性黒色腫	03001x	頭頸部悪性腫瘍	CC01	悪性腫瘍	c
C433	その他および部位不明の顔面の悪性黒色腫	03001x	頭頸部悪性腫瘍	CC01	悪性腫瘍	c
C434	頭皮および頸部の悪性黒色腫	03001x	頭頸部悪性腫瘍	CC01	悪性腫瘍	c
C435	体幹の悪性黒色腫	080005	黒色腫	CC01	悪性腫瘍	c
C436	上肢の悪性黒色腫、肩を含む	080005	黒色腫	CC01	悪性腫瘍	c
C437	下肢の悪性黒色腫、股関節部を含む	080005	黒色腫	CC01	悪性腫瘍	c
C438	皮膚境界部悪性黒色腫	080005	黒色腫	CC01	悪性腫瘍	c
C439	皮膚の悪性黒色腫、部位不明	080005	黒色腫	CC01	悪性腫瘍	c
C440	口唇の皮膚の悪性新生物	03001x	頭頸部悪性腫瘍	CC01	悪性腫瘍	c
C441	眼瞼の皮膚の悪性新生物、眼角を含む	02001x	角膜・眼及び付属器の悪性腫瘍	CC01	悪性腫瘍	c
C442	耳および外耳道の皮膚の悪性新生物	03001x	頭頸部悪性腫瘍	CC01	悪性腫瘍	c
C443	その他および部位不明の顔面の皮膚の悪性新生物	03001x	頭頸部悪性腫瘍	CC01	悪性腫瘍	c
C444	頭皮および頸部の皮膚の悪性新生物	03001x	頭頸部悪性腫瘍	CC01	悪性腫瘍	c
C445	体幹の皮膚の悪性新生物	080006	皮膚の悪性腫瘍（黒色腫以外）	CC01	悪性腫瘍	c
C446	上肢の皮膚の悪性新生物、肩を含む	080006	皮膚の悪性腫瘍（黒色腫以外）	CC01	悪性腫瘍	c
C447	下肢の皮膚の悪性新生物、股関節部を含む	080006	皮膚の悪性腫瘍（黒色腫以外）	CC01	悪性腫瘍	c
C448	皮膚のその他の悪性新生物 皮膚の境界部病巣	080006	皮膚の悪性腫瘍（黒色腫以外）	CC01	悪性腫瘍	c
C449	皮膚の悪性新生物、部位不明	080006	皮膚の悪性腫瘍（黒色腫以外）	CC01	悪性腫瘍	c

ICDコード	ICD名称	DPC6	DPC6nm	CDPC4	CDPC4nm	ICD1
C450	胸膜中皮腫	040050	胸壁腫瘍、胸膜腫瘍	CC01	悪性腫瘍	c
C451	腹膜中皮腫	060030	小腸の悪性腫瘍、腹膜の悪性腫瘍	CC01	悪性腫瘍	c
C452	心膜中皮腫	040050	胸壁腫瘍、胸膜腫瘍	CC01	悪性腫瘍	c
C457	その他の部位の中皮腫	180050	その他の悪性腫瘍	CC01	悪性腫瘍	c
C459	中皮腫、部位不明	180050	その他の悪性腫瘍	CC01	悪性腫瘍	c
C46\$	カポジ<Kaposi>肉腫	130160	後天性免疫不全症候群	CA02	免疫不全	b
C470	頭部、顔面および頸部の末梢神経の悪性新生物	03001x	頭頸部悪性腫瘍	CC01	悪性腫瘍	c
C471	上肢の末梢神経の悪性新生物、肩を含む	070041	軟部の悪性腫瘍（脊髄を除く。）	CC01	悪性腫瘍	c
C472	下肢の末梢神経の悪性新生物、股関節部を含む	070041	軟部の悪性腫瘍（脊髄を除く。）	CC01	悪性腫瘍	c
C473	胸部<郭>の末梢神経の悪性新生物	070041	軟部の悪性腫瘍（脊髄を除く。）	CC01	悪性腫瘍	c
C474	腹部の末梢神経の悪性新生物	070041	軟部の悪性腫瘍（脊髄を除く。）	CC01	悪性腫瘍	c
C475	骨盤の末梢神経の悪性新生物	070041	軟部の悪性腫瘍（脊髄を除く。）	CC01	悪性腫瘍	c
C476	体幹の末梢神経の悪性新生物、部位不明	070041	軟部の悪性腫瘍（脊髄を除く。）	CC01	悪性腫瘍	c
C478	末梢神経および自律神経系の悪性新生物 末梢神経および自律神経系の境界部病巣	070041	軟部の悪性腫瘍（脊髄を除く。）	CC01	悪性腫瘍	c
C479	末梢神経および自律神経系の悪性新生物、部位不明	070041	軟部の悪性腫瘍（脊髄を除く。）	CC01	悪性腫瘍	c
C480	後腹膜の悪性新生物	060030	小腸の悪性腫瘍、腹膜の悪性腫瘍	CC01	悪性腫瘍	c
C481	腹膜の明示された部位の悪性新生物	060030	小腸の悪性腫瘍、腹膜の悪性腫瘍	CC01	悪性腫瘍	c
C482	腹膜の悪性新生物、部位不明	060030	小腸の悪性腫瘍、腹膜の悪性腫瘍	CC01	悪性腫瘍	c
C488	後腹膜および腹膜の悪性新生物 後腹膜および腹膜の境界部病巣	060030	小腸の悪性腫瘍、腹膜の悪性腫瘍	CC01	悪性腫瘍	c
C490	頭部、顔面および頸部の結合組織および軟部組織の悪性新生物	03001x	頭頸部悪性腫瘍	CC01	悪性腫瘍	c
C491	上肢の結合組織および軟部組織の悪性新生物、肩を含む	070041	軟部の悪性腫瘍（脊髄を除く。）	CC01	悪性腫瘍	c
C492	下肢の結合組織および軟部組織の悪性新生物、股関節部を含む	070041	軟部の悪性腫瘍（脊髄を除く。）	CC01	悪性腫瘍	c
C493	胸部<郭>の結合組織および軟部組織の悪性新生物	070041	軟部の悪性腫瘍（脊髄を除く。）	CC01	悪性腫瘍	c
C494	腹部の結合組織および軟部組織の悪性新生物	070041	軟部の悪性腫瘍（脊髄を除く。）	CC01	悪性腫瘍	c
C495	骨盤の結合組織および軟部組織の悪性新生物	070041	軟部の悪性腫瘍（脊髄を除く。）	CC01	悪性腫瘍	c
C496	体幹の結合組織および軟部組織の悪性新生物、部位不明	070041	軟部の悪性腫瘍（脊髄を除く。）	CC01	悪性腫瘍	c
C498	その他の結合組織および軟部組織の悪性新生物 結合組織および軟部組織の境界部病巣	070041	軟部の悪性腫瘍（脊髄を除く。）	CC01	悪性腫瘍	c
C499	結合組織および軟部組織の悪性新生物、部位不明	070041	軟部の悪性腫瘍（脊髄を除く。）	CC01	悪性腫瘍	c
C50\$	乳房の悪性新生物	090010	乳房の悪性腫瘍	CC01	悪性腫瘍	c
C51\$	外陰（部）の悪性新生物	120030	外陰の悪性腫瘍	CC01	悪性腫瘍	c
C52	膣の悪性新生物	120040	膣の悪性腫瘍	CC01	悪性腫瘍	c
C53\$	子宮頸（部）の悪性新生物	12002x	子宮頸・体部の悪性腫瘍	CC01	悪性腫瘍	c
C54\$	子宮体部の悪性新生物	12002x	子宮頸・体部の悪性腫瘍	CC01	悪性腫瘍	c
C55	子宮の悪性新生物、部位不明	12002x	子宮頸・体部の悪性腫瘍	CC01	悪性腫瘍	c
C56	卵巣の悪性新生物	120010	卵巣・子宮附属器の悪性腫瘍	CC01	悪性腫瘍	c
C57\$	その他及び部位不明の女性生殖器の悪性新生物	120010	卵巣・子宮附属器の悪性腫瘍	CC01	悪性腫瘍	c
C58	胎盤の悪性新生物	120050	絨毛性疾患	CN06	婦人科疾患	n
C60\$	陰茎の悪性新生物	11002x	性器の悪性腫瘍	CC01	悪性腫瘍	c
C61	前立腺の悪性新生物	110080	前立腺の悪性腫瘍	CC01	悪性腫瘍	c
C62\$	精巣<睾丸>の悪性新生物	110100	精巣腫瘍	CC01	悪性腫瘍	c
C630	精巣上体<副睾丸>の悪性新生物	110100	精巣腫瘍	CC01	悪性腫瘍	c
C631	精索の悪性新生物	110100	精巣腫瘍	CC01	悪性腫瘍	c
C632	陰のう<囊>の悪性新生物	110100	精巣腫瘍	CC01	悪性腫瘍	c
C637	その他の明示された男性生殖器の悪性新生物	110080	前立腺の悪性腫瘍	CC01	悪性腫瘍	c
C638	男性生殖器の境界部病巣の悪性新生物	11002x	性器の悪性腫瘍	CC01	悪性腫瘍	c
C639	男性生殖器の悪性新生物、部位不明	11002x	性器の悪性腫瘍	CC01	悪性腫瘍	c
C64	腎盂を除く腎の悪性新生物	11001x	腎腫瘍	CC01	悪性腫瘍	c

ICDコード	ICD名称	DPC6	DPC6nm	CDPC4	CDPC4nm	ICD1
C65	腎盂の悪性新生物	110060	腎盂・尿管の悪性腫瘍	CC01	悪性腫瘍	c
C66	尿管の悪性新生物	110060	腎盂・尿管の悪性腫瘍	CC01	悪性腫瘍	c
C67\$	膀胱の悪性新生物	110070	膀胱腫瘍	CC01	悪性腫瘍	c
C680	尿道の悪性新生物	110070	膀胱腫瘍	CC01	悪性腫瘍	c
C681	尿道傍腺の悪性新生物	110070	膀胱腫瘍	CC01	悪性腫瘍	c
C688	腎尿路の境界部病巣の悪性新生物	11002x	性器の悪性腫瘍	CC01	悪性腫瘍	c
C689	尿路の悪性新生物, 部位不明	11002x	性器の悪性腫瘍	CC01	悪性腫瘍	c
C690	結膜の悪性新生物	02001x	角膜・眼及び付属器の悪性腫瘍	CC01	悪性腫瘍	c
C691	角膜の悪性新生物	02001x	角膜・眼及び付属器の悪性腫瘍	CC01	悪性腫瘍	c
C692	網膜の悪性新生物	020040	網膜芽細胞腫	CC01	悪性腫瘍	c
C693	脈絡膜の悪性新生物	02001x	角膜・眼及び付属器の悪性腫瘍	CC01	悪性腫瘍	c
C694	毛様体の悪性新生物	02001x	角膜・眼及び付属器の悪性腫瘍	CC01	悪性腫瘍	c
C695	涙腺および涙管の悪性新生物	020100	涙嚢腫瘍	CC01	悪性腫瘍	c
C696	眼窩の悪性新生物	02001x	角膜・眼及び付属器の悪性腫瘍	CC01	悪性腫瘍	c
C698	眼および付属器の悪性新生物 眼および付属器の境界部病巣	02001x	角膜・眼及び付属器の悪性腫瘍	CC01	悪性腫瘍	c
C699	眼の悪性新生物, 部位不明	02001x	角膜・眼及び付属器の悪性腫瘍	CC01	悪性腫瘍	c
C700	脳髄膜の悪性新生物	010010	脳腫瘍	CC01	悪性腫瘍	c
C701	脊髄膜の悪性新生物	070030	脊椎・脊髄腫瘍	CC01	悪性腫瘍	c
C709	髄膜の悪性新生物, 部位不明	010010	脳腫瘍	CC01	悪性腫瘍	c
C71\$	脳の悪性新生物	010010	脳腫瘍	CC01	悪性腫瘍	c
C720	脊髄の悪性新生物	070030	脊椎・脊髄腫瘍	CC01	悪性腫瘍	c
C721	馬尾の悪性新生物	070030	脊椎・脊髄腫瘍	CC01	悪性腫瘍	c
M151	ヘーデン<Heberden>結節 (関節障害を伴うもの)	070200	手関節症 (変形性を含む。)	CM05	その他筋骨格系疾患	m
M152	ブシャール<Bouchard>結節 (関節障害を伴うもの)	070200	手関節症 (変形性を含む。)	CM05	その他筋骨格系疾患	m
M153	続発性多発性関節症	070560	全身性臓器障害を伴う自己免疫性疾患	CM04	リウマチ性疾患	m
M154	びらん性 (骨) 関節症	070560	全身性臓器障害を伴う自己免疫性疾患	CM04	リウマチ性疾患	m
M158	その他の多発性関節症	070560	全身性臓器障害を伴う自己免疫性疾患	CM04	リウマチ性疾患	m
M159	多発性関節症, 詳細不明	070560	全身性臓器障害を伴う自己免疫性疾患	CM04	リウマチ性疾患	m
M16\$	股関節症 [股関節部の関節症]	07040x	股関節骨頭壊死、股関節症 (変形性を含む。)	CM02	下肢関節疾患	m
M17\$	膝関節症 [膝の関節症]	070230	膝関節症 (変形性を含む。)	CM02	下肢関節疾患	m
M18\$	第1手根中手関節の関節症	070200	手関節症 (変形性を含む。)	CM05	その他筋骨格系疾患	m
M1900	その他の関節の原発性関節症 多部位	070560	全身性臓器障害を伴う自己免疫性疾患	CM04	リウマチ性疾患	m
M1901	その他の関節の原発性関節症 肩甲帯	070050	肩関節炎、肩の障害 (その他)	CM05	その他筋骨格系疾患	m
M1902	その他の関節の原発性関節症 上腕	070200	手関節症 (変形性を含む。)	CM05	その他筋骨格系疾患	m
M1903	その他の関節の原発性関節症 前腕	070200	手関節症 (変形性を含む。)	CM05	その他筋骨格系疾患	m
M1904	その他の関節の原発性関節症 手	070200	手関節症 (変形性を含む。)	CM05	その他筋骨格系疾患	m
M1905	その他の関節の原発性関節症 骨盤部および大腿	070200	手関節症 (変形性を含む。)	CM05	その他筋骨格系疾患	m
M1906	その他の関節の原発性関節症 下腿	07040x	股関節骨頭壊死、股関節症 (変形性を含む。)	CM02	下肢関節疾患	m
M1907	その他の関節の原発性関節症 足関節部および足	070085	滑膜炎、腱鞘炎、軟骨などの炎症 (上肢以外)	CM05	その他筋骨格系疾患	m
M1908	その他の関節の原発性関節症 その他	071030	その他の筋骨格系・結合組織の疾患	CM05	その他筋骨格系疾患	m
M1909	その他の関節の原発性関節症 部位不明	071030	その他の筋骨格系・結合組織の疾患	CM05	その他筋骨格系疾患	m
M1910	その他の関節の外傷後関節症 多部位	071030	その他の筋骨格系・結合組織の疾患	CM05	その他筋骨格系疾患	m
M1911	その他の関節の外傷後関節症 肩甲帯	070050	肩関節炎、肩の障害 (その他)	CM05	その他筋骨格系疾患	m
M1912	その他の関節の外傷後関節症 上腕	070200	手関節症 (変形性を含む。)	CM05	その他筋骨格系疾患	m
M1913	その他の関節の外傷後関節症 前腕	070200	手関節症 (変形性を含む。)	CM05	その他筋骨格系疾患	m
M1914	その他の関節の外傷後関節症 手	070200	手関節症 (変形性を含む。)	CM05	その他筋骨格系疾患	m
M1915	その他の関節の外傷後関節症 骨盤部および大腿	070200	手関節症 (変形性を含む。)	CM05	その他筋骨格系疾患	m

ICDコード	ICD名称	DPC6	DPC6nm	CDPC4	CDPC4nm	ICD1
M1916	その他の関節の外傷後関節症 下腿	07040x	股関節骨頭壊死、股関節症（変形性を含む。）	CM02	下肢関節疾患	m
M1917	その他の関節の外傷後関節症 足関節部および足	070085	滑膜炎、腱鞘炎、軟骨などの炎症（上肢以外）	CM05	その他筋骨格系疾患	m
M1918	その他の関節の外傷後関節症 その他	071030	その他の筋骨格系・結合組織の疾患	CM05	その他筋骨格系疾患	m
M1919	その他の関節の外傷後関節症 部位不明	071030	その他の筋骨格系・結合組織の疾患	CM05	その他筋骨格系疾患	m
M1920	その他の続発性関節症 多部位	071030	その他の筋骨格系・結合組織の疾患	CM05	その他筋骨格系疾患	m
M1921	その他の続発性関節症 肩甲帯	070050	肩関節炎、肩の障害（その他）	CM05	その他筋骨格系疾患	m
M1922	その他の続発性関節症 上腕	070200	手関節症（変形性を含む。）	CM05	その他筋骨格系疾患	m
M1923	その他の続発性関節症 前腕	070200	手関節症（変形性を含む。）	CM05	その他筋骨格系疾患	m
M1924	その他の続発性関節症 手	070200	手関節症（変形性を含む。）	CM05	その他筋骨格系疾患	m
M1925	その他の続発性関節症 骨盤部および大腿	070200	手関節症（変形性を含む。）	CM05	その他筋骨格系疾患	m
M1926	その他の続発性関節症 下腿	07040x	股関節骨頭壊死、股関節症（変形性を含む。）	CM02	下肢関節疾患	m
M1927	その他の続発性関節症 足関節部および足	070085	滑膜炎、腱鞘炎、軟骨などの炎症（上肢以外）	CM05	その他筋骨格系疾患	m
M1928	その他の続発性関節症 その他	071030	その他の筋骨格系・結合組織の疾患	CM05	その他筋骨格系疾患	m
M1929	その他の続発性関節症 部位不明	071030	その他の筋骨格系・結合組織の疾患	CM05	その他筋骨格系疾患	m
M1980	その他の明示された関節症 多部位	071030	その他の筋骨格系・結合組織の疾患	CM05	その他筋骨格系疾患	m
M1981	その他の明示された関節症 肩甲帯	070050	肩関節炎、肩の障害（その他）	CM05	その他筋骨格系疾患	m
M1982	その他の明示された関節症 上腕	070200	手関節症（変形性を含む。）	CM05	その他筋骨格系疾患	m
M1983	その他の明示された関節症 前腕	070200	手関節症（変形性を含む。）	CM05	その他筋骨格系疾患	m
M1984	その他の明示された関節症 手	070200	手関節症（変形性を含む。）	CM05	その他筋骨格系疾患	m
M1985	その他の明示された関節症 骨盤部および大腿	070200	手関節症（変形性を含む。）	CM05	その他筋骨格系疾患	m
M1986	その他の明示された関節症 下腿	07040x	股関節骨頭壊死、股関節症（変形性を含む。）	CM02	下肢関節疾患	m
M1987	その他の明示された関節症 足関節部および足	070085	滑膜炎、腱鞘炎、軟骨などの炎症（上肢以外）	CM05	その他筋骨格系疾患	m
M1988	その他の明示された関節症 その他	071030	その他の筋骨格系・結合組織の疾患	CM05	その他筋骨格系疾患	m
M1989	その他の明示された関節症 部位不明	071030	その他の筋骨格系・結合組織の疾患	CM05	その他筋骨格系疾患	m
M1990	関節症，詳細不明 多部位	071030	その他の筋骨格系・結合組織の疾患	CM05	その他筋骨格系疾患	m
M1991	関節症，詳細不明 肩甲帯	070050	肩関節炎、肩の障害（その他）	CM05	その他筋骨格系疾患	m
M1992	関節症，詳細不明 上腕	070200	手関節症（変形性を含む。）	CM05	その他筋骨格系疾患	m
M1993	関節症，詳細不明 前腕	070200	手関節症（変形性を含む。）	CM05	その他筋骨格系疾患	m
M1994	関節症，詳細不明 手	070200	手関節症（変形性を含む。）	CM05	その他筋骨格系疾患	m
M1995	関節症，詳細不明 骨盤部および大腿	070200	手関節症（変形性を含む。）	CM05	その他筋骨格系疾患	m
M1996	関節症，詳細不明 下腿	07040x	股関節骨頭壊死、股関節症（変形性を含む。）	CM02	下肢関節疾患	m
M1997	関節症，詳細不明 足関節部および足	070085	滑膜炎、腱鞘炎、軟骨などの炎症（上肢以外）	CM05	その他筋骨格系疾患	m
M1998	関節症，詳細不明 その他	071030	その他の筋骨格系・結合組織の疾患	CM05	その他筋骨格系疾患	m
M1999	関節症，詳細不明 部位不明	071030	その他の筋骨格系・結合組織の疾患	CM05	その他筋骨格系疾患	m
M200	指の変形	070190	上肢・手の変形（偽関節を除く。）	CM05	その他筋骨格系疾患	m
M201	外反母趾（後天性）	070210	下肢の変形	CM02	下肢関節疾患	m
M202	強剛母趾	070210	下肢の変形	CM02	下肢関節疾患	m
M203	母趾のその他の変形（後天性）	070210	下肢の変形	CM02	下肢関節疾患	m
M204	その他のつち<槌>（状）趾<足ゆび>（後天性）	070210	下肢の変形	CM02	下肢関節疾患	m
M205	趾<足ゆび>のその他の変形（後天性）	070210	下肢の変形	CM02	下肢関節疾患	m
M206	趾<足ゆび>の後天性変形，詳細不明	070210	下肢の変形	CM02	下肢関節疾患	m
M2100	外反変形，他に分類されないもの 多部位	071030	その他の筋骨格系・結合組織の疾患	CM05	その他筋骨格系疾患	m
M2101	外反変形，他に分類されないもの 肩甲帯	070190	上肢・手の変形（偽関節を除く。）	CM05	その他筋骨格系疾患	m
M2102	外反変形，他に分類されないもの 上腕	070190	上肢・手の変形（偽関節を除く。）	CM05	その他筋骨格系疾患	m
M2103	外反変形，他に分類されないもの 前腕	070190	上肢・手の変形（偽関節を除く。）	CM05	その他筋骨格系疾患	m
M2104	外反変形，他に分類されないもの 手	070190	上肢・手の変形（偽関節を除く。）	CM05	その他筋骨格系疾患	m
M2105	外反変形，他に分類されないもの 骨盤部および大腿	070210	下肢の変形	CM02	下肢関節疾患	m

ICDコード	ICD名称	DPC6	DPC6nm	CDPC4	CDPC4nm	ICD1
M2106	外反変形,他に分類されないもの	下腿	070210	下肢の変形	CM02	下肢関節疾患 m
M2107	外反変形,他に分類されないもの	足関節部および足	070210	下肢の変形	CM02	下肢関節疾患 m
M2108	外反変形,他に分類されないもの	その他	071030	その他の筋骨格系・結合組織の疾患	CM05	その他筋骨格系疾患 m
M2109	外反変形,他に分類されないもの	部位不明	071030	その他の筋骨格系・結合組織の疾患	CM05	その他筋骨格系疾患 m
M2110	内反変形,他に分類されないもの	多部位	071030	その他の筋骨格系・結合組織の疾患	CM05	その他筋骨格系疾患 m
M2111	内反変形,他に分類されないもの	肩甲帯	070190	上肢・手の変形(偽関節を除く。)	CM05	その他筋骨格系疾患 m
M2112	内反変形,他に分類されないもの	上腕	070190	上肢・手の変形(偽関節を除く。)	CM05	その他筋骨格系疾患 m
M2113	内反変形,他に分類されないもの	前腕	070190	上肢・手の変形(偽関節を除く。)	CM05	その他筋骨格系疾患 m
M2114	内反変形,他に分類されないもの	手	070190	上肢・手の変形(偽関節を除く。)	CM05	その他筋骨格系疾患 m
M2115	内反変形,他に分類されないもの	骨盤部および大腿	070210	下肢の変形	CM02	下肢関節疾患 m
M2116	内反変形,他に分類されないもの	下腿	070210	下肢の変形	CM02	下肢関節疾患 m
M2117	内反変形,他に分類されないもの	足関節部および足	070210	下肢の変形	CM02	下肢関節疾患 m
M2118	内反変形,他に分類されないもの	その他	071030	その他の筋骨格系・結合組織の疾患	CM05	その他筋骨格系疾患 m
M2119	内反変形,他に分類されないもの	部位不明	071030	その他の筋骨格系・結合組織の疾患	CM05	その他筋骨格系疾患 m
M2120	屈曲変形	多部位	071030	その他の筋骨格系・結合組織の疾患	CM05	その他筋骨格系疾患 m
M2121	屈曲変形	肩甲帯	070190	上肢・手の変形(偽関節を除く。)	CM05	その他筋骨格系疾患 m
M2122	屈曲変形	上腕	070190	上肢・手の変形(偽関節を除く。)	CM05	その他筋骨格系疾患 m
M2123	屈曲変形	前腕	070190	上肢・手の変形(偽関節を除く。)	CM05	その他筋骨格系疾患 m
M2124	屈曲変形	手	070190	上肢・手の変形(偽関節を除く。)	CM05	その他筋骨格系疾患 m
M2125	屈曲変形	骨盤部および大腿	070210	下肢の変形	CM02	下肢関節疾患 m
M2126	屈曲変形	下腿	070210	下肢の変形	CM02	下肢関節疾患 m
M2127	屈曲変形	足関節部および足	070210	下肢の変形	CM02	下肢関節疾患 m
M2128	屈曲変形	その他	071030	その他の筋骨格系・結合組織の疾患	CM05	その他筋骨格系疾患 m
M2129	屈曲変形	部位不明	071030	その他の筋骨格系・結合組織の疾患	CM05	その他筋骨格系疾患 m
M2132	下垂手または下垂足(後天性)	上腕	070190	上肢・手の変形(偽関節を除く。)	CM05	その他筋骨格系疾患 m
M2133	下垂手または下垂足(後天性)	前腕	070190	上肢・手の変形(偽関節を除く。)	CM05	その他筋骨格系疾患 m
M2134	下垂手または下垂足(後天性)	手	070190	上肢・手の変形(偽関節を除く。)	CM05	その他筋骨格系疾患 m
M2136	下垂手または下垂足(後天性)	下腿	070210	下肢の変形	CM02	下肢関節疾患 m
M2137	下垂手または下垂足(後天性)	足関節部および足	070210	下肢の変形	CM02	下肢関節疾患 m
M214\$	扁平足(後天性)		070210	下肢の変形	CM02	下肢関節疾患 m
M2152	後天性わし<鷲>手,内反手,鉤爪足および内反足	上腕	070190	上肢・手の変形(偽関節を除く。)	CM05	その他筋骨格系疾患 m
M2153	後天性わし<鷲>手,内反手,鉤爪足および内反足	前腕	070190	上肢・手の変形(偽関節を除く。)	CM05	その他筋骨格系疾患 m
M2154	後天性わし<鷲>手,内反手,鉤爪足および内反足	手	070190	上肢・手の変形(偽関節を除く。)	CM05	その他筋骨格系疾患 m
M2156	後天性わし<鷲>手,内反手,鉤爪足および内反足	下腿	070210	下肢の変形	CM02	下肢関節疾患 m
M2157	後天性わし<鷲>手,内反手,鉤爪足および内反足	足関節部および足	070210	下肢の変形	CM02	下肢関節疾患 m
M216\$	足首および足のその他の後天性変形		070210	下肢の変形	CM02	下肢関節疾患 m
M2170	(四)肢不等長(後天性)	多部位	071030	その他の筋骨格系・結合組織の疾患	CM05	その他筋骨格系疾患 m
M2171	(四)肢不等長(後天性)	肩甲帯	070190	上肢・手の変形(偽関節を除く。)	CM05	その他筋骨格系疾患 m
M2172	(四)肢不等長(後天性)	上腕	070190	上肢・手の変形(偽関節を除く。)	CM05	その他筋骨格系疾患 m
M2173	(四)肢不等長(後天性)	前腕	070190	上肢・手の変形(偽関節を除く。)	CM05	その他筋骨格系疾患 m
M2174	(四)肢不等長(後天性)	手	070190	上肢・手の変形(偽関節を除く。)	CM05	その他筋骨格系疾患 m
M2175	(四)肢不等長(後天性)	骨盤部および大腿	07040x	股関節骨頭壊死,股関節症(変形性を含む。)	CM02	下肢関節疾患 m
M2176	(四)肢不等長(後天性)	下腿	070210	下肢の変形	CM02	下肢関節疾患 m
M2177	(四)肢不等長(後天性)	足関節部および足	070210	下肢の変形	CM02	下肢関節疾患 m
M2178	(四)肢不等長(後天性)	その他	071030	その他の筋骨格系・結合組織の疾患	CM05	その他筋骨格系疾患 m
M2179	(四)肢不等長(後天性)	部位不明	071030	その他の筋骨格系・結合組織の疾患	CM05	その他筋骨格系疾患 m
M2180	(四)肢のその他の明示された後天性変形	多部位	071030	その他の筋骨格系・結合組織の疾患	CM05	その他筋骨格系疾患 m

ICDコード	ICD名称	DPC6	DPC6nm	CDPC4	CDPC4nm	ICD1
M2181	(四) 肢のその他の明示された後天性変形 肩甲帯	070190	上肢・手の変形 (偽関節を除く。)	CM05	その他筋骨格系疾患	m
M2182	(四) 肢のその他の明示された後天性変形 上腕	070190	上肢・手の変形 (偽関節を除く。)	CM05	その他筋骨格系疾患	m
M2183	(四) 肢のその他の明示された後天性変形 前腕	070190	上肢・手の変形 (偽関節を除く。)	CM05	その他筋骨格系疾患	m
M2184	(四) 肢のその他の明示された後天性変形 手	070190	上肢・手の変形 (偽関節を除く。)	CM05	その他筋骨格系疾患	m
M2185	(四) 肢のその他の明示された後天性変形 骨盤部および大腿	07040x	股関節骨頭壊死、股関節症 (変形性を含む。)	CM02	下肢関節疾患	m
M2186	(四) 肢のその他の明示された後天性変形 下腿	070210	下肢の変形	CM02	下肢関節疾患	m
M2187	(四) 肢のその他の明示された後天性変形 足関節部および足	070210	下肢の変形	CM02	下肢関節疾患	m
M2188	(四) 肢のその他の明示された後天性変形 その他	071030	その他の筋骨格系・結合組織の疾患	CM05	その他筋骨格系疾患	m
M2189	(四) 肢のその他の明示された後天性変形 部位不明	071030	その他の筋骨格系・結合組織の疾患	CM05	その他筋骨格系疾患	m
M2190	(四) 肢の後天性変形, 詳細不明 多部位	071030	その他の筋骨格系・結合組織の疾患	CM05	その他筋骨格系疾患	m
M2191	(四) 肢の後天性変形, 詳細不明 肩甲帯	070190	上肢・手の変形 (偽関節を除く。)	CM05	その他筋骨格系疾患	m
M2192	(四) 肢の後天性変形, 詳細不明 上腕	070190	上肢・手の変形 (偽関節を除く。)	CM05	その他筋骨格系疾患	m
M2193	(四) 肢の後天性変形, 詳細不明 前腕	070190	上肢・手の変形 (偽関節を除く。)	CM05	その他筋骨格系疾患	m
M2194	(四) 肢の後天性変形, 詳細不明 手	070190	上肢・手の変形 (偽関節を除く。)	CM05	その他筋骨格系疾患	m
M2195	(四) 肢の後天性変形, 詳細不明 骨盤部および大腿	07040x	股関節骨頭壊死、股関節症 (変形性を含む。)	CM02	下肢関節疾患	m
M2196	(四) 肢の後天性変形, 詳細不明 下腿	070210	下肢の変形	CM02	下肢関節疾患	m
M2197	(四) 肢の後天性変形, 詳細不明 足関節部および足	070210	下肢の変形	CM02	下肢関節疾患	m
M2198	(四) 肢の後天性変形, 詳細不明 その他	071030	その他の筋骨格系・結合組織の疾患	CM05	その他筋骨格系疾患	m
M2199	(四) 肢の後天性変形, 詳細不明 部位不明	071030	その他の筋骨格系・結合組織の疾患	CM05	その他筋骨格系疾患	m
M22\$	膝蓋骨の障害	070270	膝蓋骨の障害	CM05	その他筋骨格系疾患	m
M23\$	膝内障	160620	肘、膝の外傷 (スポーツ障害等を含む。)	CS02	外傷	s
M240\$	関節内遊離体	070250	関節内障、関節内遊離体	CM05	その他筋骨格系疾患	m
M241\$	その他の関節軟骨障害	070250	関節内障、関節内遊離体	CM05	その他筋骨格系疾患	m
M2420	靭帯の障害 多部位	070085	滑膜炎、腱鞘炎、軟骨などの炎症 (上肢以外)	CM05	その他筋骨格系疾患	m
M2421	靭帯の障害 肩甲帯	070080	滑膜炎、腱鞘炎、軟骨などの炎症 (上肢)	CM05	その他筋骨格系疾患	m
M2422	靭帯の障害 上腕	070240	動揺関節症	CM05	その他筋骨格系疾患	m
M2423	靭帯の障害 前腕	070240	動揺関節症	CM05	その他筋骨格系疾患	m
M2424	靭帯の障害 手	070240	動揺関節症	CM05	その他筋骨格系疾患	m
M2425	靭帯の障害 骨盤部および大腿	070085	滑膜炎、腱鞘炎、軟骨などの炎症 (上肢以外)	CM05	その他筋骨格系疾患	m
M2426	靭帯の障害 下腿	070240	動揺関節症	CM05	その他筋骨格系疾患	m
M2427	靭帯の障害 足関節部および足	070240	動揺関節症	CM05	その他筋骨格系疾患	m
M2428	靭帯の障害 その他	070085	滑膜炎、腱鞘炎、軟骨などの炎症 (上肢以外)	CM05	その他筋骨格系疾患	m
M2429	靭帯の障害 部位不明	070085	滑膜炎、腱鞘炎、軟骨などの炎症 (上肢以外)	CM05	その他筋骨格系疾患	m
M2431	関節の病的脱臼および亜脱臼, 他に分類されないもの 肩甲帯	160720	肩関節周辺の骨折脱臼	CS01	骨折	s
M2432	関節の病的脱臼および亜脱臼, 他に分類されないもの 上腕	070240	動揺関節症	CM05	その他筋骨格系疾患	m
M2433	関節の病的脱臼および亜脱臼, 他に分類されないもの 前腕	070240	動揺関節症	CM05	その他筋骨格系疾患	m
M2434	関節の病的脱臼および亜脱臼, 他に分類されないもの 手	070240	動揺関節症	CM05	その他筋骨格系疾患	m
M2435	関節の病的脱臼および亜脱臼, 他に分類されないもの 骨盤部および大腿	160800	股関節大腿近位骨折	CS01	骨折	s
M2436	関節の病的脱臼および亜脱臼, 他に分類されないもの 下腿	070240	動揺関節症	CM05	その他筋骨格系疾患	m
M2437	関節の病的脱臼および亜脱臼, 他に分類されないもの 足関節部および足	070240	動揺関節症	CM05	その他筋骨格系疾患	m
M2441	関節の反復性脱臼および亜脱臼 肩甲帯	160720	肩関節周辺の骨折脱臼	CS01	骨折	s
M2442	関節の反復性脱臼および亜脱臼 上腕	070240	動揺関節症	CM05	その他筋骨格系疾患	m
M2443	関節の反復性脱臼および亜脱臼 前腕	070240	動揺関節症	CM05	その他筋骨格系疾患	m
M2444	関節の反復性脱臼および亜脱臼 手	070240	動揺関節症	CM05	その他筋骨格系疾患	m
M2445	関節の反復性脱臼および亜脱臼 骨盤部および大腿	160800	股関節大腿近位骨折	CS01	骨折	s
M2446	関節の反復性脱臼および亜脱臼 下腿	070240	動揺関節症	CM05	その他筋骨格系疾患	m
M2447	関節の反復性脱臼および亜脱臼 足関節部および足	070240	動揺関節症	CM05	その他筋骨格系疾患	m

ICDコード	ICD名称	DPC6	DPC6nm	CDPC4	CDPC4nm	ICD1
M2450	関節拘縮 多部位	071030	その他の筋骨格系・結合組織の疾患	CM05	その他筋骨格系疾患	m
M2451	関節拘縮 肩甲帯	070290	上肢関節拘縮・強直	CM03	関節拘縮・強直	m
M2452	関節拘縮 上腕	070290	上肢関節拘縮・強直	CM03	関節拘縮・強直	m
M2453	関節拘縮 前腕	070290	上肢関節拘縮・強直	CM03	関節拘縮・強直	m
M2454	関節拘縮 手	070290	上肢関節拘縮・強直	CM03	関節拘縮・強直	m
M2455	関節拘縮 骨盤部および大腿	070310	下肢関節拘縮・強直	CM03	関節拘縮・強直	m
M2456	関節拘縮 下腿	070310	下肢関節拘縮・強直	CM03	関節拘縮・強直	m
M2457	関節拘縮 足関節部および足	070310	下肢関節拘縮・強直	CM03	関節拘縮・強直	m
M2458	関節拘縮 その他	071030	その他の筋骨格系・結合組織の疾患	CM05	その他筋骨格系疾患	m
M2459	関節拘縮 部位不明	071030	その他の筋骨格系・結合組織の疾患	CM05	その他筋骨格系疾患	m
M2460	関節強直 多部位	071030	その他の筋骨格系・結合組織の疾患	CM05	その他筋骨格系疾患	m
M2461	関節強直 肩甲帯	070290	上肢関節拘縮・強直	CM03	関節拘縮・強直	m
M2462	関節強直 上腕	070290	上肢関節拘縮・強直	CM03	関節拘縮・強直	m
M2463	関節強直 前腕	070290	上肢関節拘縮・強直	CM03	関節拘縮・強直	m
M2464	関節強直 手	070290	上肢関節拘縮・強直	CM03	関節拘縮・強直	m
M2465	関節強直 骨盤部および大腿	070310	下肢関節拘縮・強直	CM03	関節拘縮・強直	m
M2466	関節強直 下腿	070310	下肢関節拘縮・強直	CM03	関節拘縮・強直	m
M2467	関節強直 足関節部および足	070310	下肢関節拘縮・強直	CM03	関節拘縮・強直	m
M9412	再発性多発軟骨炎 上腕	070080	滑膜炎、腱鞘炎、軟骨などの炎症（上肢）	CM05	その他筋骨格系疾患	m
M9413	再発性多発軟骨炎 前腕	070080	滑膜炎、腱鞘炎、軟骨などの炎症（上肢）	CM05	その他筋骨格系疾患	m
M9414	再発性多発軟骨炎 手	070080	滑膜炎、腱鞘炎、軟骨などの炎症（上肢）	CM05	その他筋骨格系疾患	m
M9415	再発性多発軟骨炎 骨盤部および大腿	070085	滑膜炎、腱鞘炎、軟骨などの炎症（上肢以外）	CM05	その他筋骨格系疾患	m
M9416	再発性多発軟骨炎 下腿	070085	滑膜炎、腱鞘炎、軟骨などの炎症（上肢以外）	CM05	その他筋骨格系疾患	m
M9417	再発性多発軟骨炎 足関節部および足	070085	滑膜炎、腱鞘炎、軟骨などの炎症（上肢以外）	CM05	その他筋骨格系疾患	m
M9418	再発性多発軟骨炎 その他	070085	滑膜炎、腱鞘炎、軟骨などの炎症（上肢以外）	CM05	その他筋骨格系疾患	m
M9419	再発性多発軟骨炎 部位不明	070085	滑膜炎、腱鞘炎、軟骨などの炎症（上肢以外）	CM05	その他筋骨格系疾患	m
M942\$	軟骨軟化症	070280	骨端症、骨軟骨障害・骨壊死、発育期の膝関節障害	CM05	その他筋骨格系疾患	m
M943\$	軟骨溶解（症）	070280	骨端症、骨軟骨障害・骨壊死、発育期の膝関節障害	CM05	その他筋骨格系疾患	m
M9480	軟骨のその他の明示された障害 多部位	070085	滑膜炎、腱鞘炎、軟骨などの炎症（上肢以外）	CM05	その他筋骨格系疾患	m
M9481	軟骨のその他の明示された障害 肩甲帯	070080	滑膜炎、腱鞘炎、軟骨などの炎症（上肢）	CM05	その他筋骨格系疾患	m
M9482	軟骨のその他の明示された障害 上腕	070080	滑膜炎、腱鞘炎、軟骨などの炎症（上肢）	CM05	その他筋骨格系疾患	m
M9483	軟骨のその他の明示された障害 前腕	070080	滑膜炎、腱鞘炎、軟骨などの炎症（上肢）	CM05	その他筋骨格系疾患	m
M9484	軟骨のその他の明示された障害 手	070080	滑膜炎、腱鞘炎、軟骨などの炎症（上肢）	CM05	その他筋骨格系疾患	m
M9485	軟骨のその他の明示された障害 骨盤部および大腿	070085	滑膜炎、腱鞘炎、軟骨などの炎症（上肢以外）	CM05	その他筋骨格系疾患	m
M9486	軟骨のその他の明示された障害 下腿	070085	滑膜炎、腱鞘炎、軟骨などの炎症（上肢以外）	CM05	その他筋骨格系疾患	m
M9487	軟骨のその他の明示された障害 足関節部および足	070085	滑膜炎、腱鞘炎、軟骨などの炎症（上肢以外）	CM05	その他筋骨格系疾患	m
M9488	軟骨のその他の明示された障害 その他	070085	滑膜炎、腱鞘炎、軟骨などの炎症（上肢以外）	CM05	その他筋骨格系疾患	m
M9489	軟骨のその他の明示された障害 部位不明	070085	滑膜炎、腱鞘炎、軟骨などの炎症（上肢以外）	CM05	その他筋骨格系疾患	m
M9490	軟骨の障害、詳細不明 多部位	070085	滑膜炎、腱鞘炎、軟骨などの炎症（上肢以外）	CM05	その他筋骨格系疾患	m
M9491	軟骨の障害、詳細不明 肩甲帯	070080	滑膜炎、腱鞘炎、軟骨などの炎症（上肢）	CM05	その他筋骨格系疾患	m
M9492	軟骨の障害、詳細不明 上腕	070080	滑膜炎、腱鞘炎、軟骨などの炎症（上肢）	CM05	その他筋骨格系疾患	m
M9493	軟骨の障害、詳細不明 前腕	070080	滑膜炎、腱鞘炎、軟骨などの炎症（上肢）	CM05	その他筋骨格系疾患	m
M9494	軟骨の障害、詳細不明 手	070080	滑膜炎、腱鞘炎、軟骨などの炎症（上肢）	CM05	その他筋骨格系疾患	m
M9495	軟骨の障害、詳細不明 骨盤部および大腿	070085	滑膜炎、腱鞘炎、軟骨などの炎症（上肢以外）	CM05	その他筋骨格系疾患	m
M9496	軟骨の障害、詳細不明 下腿	070085	滑膜炎、腱鞘炎、軟骨などの炎症（上肢以外）	CM05	その他筋骨格系疾患	m
M9497	軟骨の障害、詳細不明 足関節部および足	070085	滑膜炎、腱鞘炎、軟骨などの炎症（上肢以外）	CM05	その他筋骨格系疾患	m
M9498	軟骨の障害、詳細不明 その他	070085	滑膜炎、腱鞘炎、軟骨などの炎症（上肢以外）	CM05	その他筋骨格系疾患	m

ICDコード	ICD名称	DPC6	DPC6nm	CDPC4	CDPC4nm	ICD1
M9499	軟骨の障害、詳細不明 部位不明	070085	滑膜炎、腱鞘炎、軟骨などの炎症（上肢以外）	CM05	その他筋骨格系疾患	m
M950	鼻の後天性変形	140110	鼻の先天異常	CQ01	先天異常等	q
M951	花キャベツ状耳	071030	その他の筋骨格系・結合組織の疾患	CM05	その他筋骨格系疾患	m
M952	頭部のその他の後天性変形	071030	その他の筋骨格系・結合組織の疾患	CM05	その他筋骨格系疾患	m
M953	頸部の後天性変形	071030	その他の筋骨格系・結合組織の疾患	CM05	その他筋骨格系疾患	m
M954	胸部および肋骨の後天性変形	071030	その他の筋骨格系・結合組織の疾患	CM05	その他筋骨格系疾患	m
M955	骨盤の後天性変形	071030	その他の筋骨格系・結合組織の疾患	CM05	その他筋骨格系疾患	m
M958	筋骨格系のその他の明示された後天性変形	071030	その他の筋骨格系・結合組織の疾患	CM05	その他筋骨格系疾患	m
M959	筋骨格系の後天性変形、詳細不明	071030	その他の筋骨格系・結合組織の疾患	CM05	その他筋骨格系疾患	m
M960	骨癒合術後または関節固定術後の偽関節	070600	骨折変形癒合、癒合不全などによる変形（上肢以外）	CM05	その他筋骨格系疾患	m
M961	椎弓切除後症候群、他に分類されないもの	071030	その他の筋骨格系・結合組織の疾患	CM05	その他筋骨格系疾患	m
M962	放射線照射後（脊柱）後弯（症）	070180	脊椎変形	CM05	その他筋骨格系疾患	m
M963	椎弓切除後（脊柱）後弯（症）	070180	脊椎変形	CM05	その他筋骨格系疾患	m
M964	術後（脊柱）前弯（症）	070180	脊椎変形	CM05	その他筋骨格系疾患	m
M965	放射線照射後（脊柱）側弯（症）	070180	脊椎変形	CM05	その他筋骨格系疾患	m
M966	整形外科的挿入物、関節プロステシスまたは骨プレートの使用後に続発する骨折	071030	その他の筋骨格系・結合組織の疾患	CM05	その他筋骨格系疾患	m
M968	その他の処置後筋骨格障害	071030	その他の筋骨格系・結合組織の疾患	CM05	その他筋骨格系疾患	m
M969	処置後筋骨格障害、詳細不明	071030	その他の筋骨格系・結合組織の疾患	CM05	その他筋骨格系疾患	m
M990\$	分節性および身体的機能不全	071030	その他の筋骨格系・結合組織の疾患	CM05	その他筋骨格系疾患	m
M991\$	亜脱臼（症）（椎骨）	071030	その他の筋骨格系・結合組織の疾患	CM05	その他筋骨格系疾患	m
M992\$	神経管の亜脱臼性狭窄（症）	071030	その他の筋骨格系・結合組織の疾患	CM05	その他筋骨格系疾患	m
M993\$	神経管の骨性狭窄（症）	071030	その他の筋骨格系・結合組織の疾患	CM05	その他筋骨格系疾患	m
M994\$	神経管の結合組織性狭窄（症）	071030	その他の筋骨格系・結合組織の疾患	CM05	その他筋骨格系疾患	m
M9950	神経管の椎間板性狭窄（症） 頭部	07034x	脊柱管狭窄（脊椎症を含む。）	CM01	脊椎疾患	m
M9951	神経管の椎間板性狭窄（症） 頸部	070341	脊柱管狭窄（脊椎症を含む。） 頸部	CM01	脊椎疾患	m
M9952	神経管の椎間板性狭窄（症） 胸部	07034x	脊柱管狭窄（脊椎症を含む。）	CM01	脊椎疾患	m
M9953	神経管の椎間板性狭窄（症） 腰部	070343	脊柱管狭窄（脊椎症を含む。） 腰部骨盤、不安定椎	CM01	脊椎疾患	m
M9954	神経管の椎間板性狭窄（症） 仙骨部	070343	脊柱管狭窄（脊椎症を含む。） 腰部骨盤、不安定椎	CM01	脊椎疾患	m
M9955	神経管の椎間板性狭窄（症） 骨盤部	070343	脊柱管狭窄（脊椎症を含む。） 腰部骨盤、不安定椎	CM01	脊椎疾患	m
M9956	神経管の椎間板性狭窄（症） 下肢	07034x	脊柱管狭窄（脊椎症を含む。）	CM01	脊椎疾患	m
M9957	神経管の椎間板性狭窄（症） 上肢	07034x	脊柱管狭窄（脊椎症を含む。）	CM01	脊椎疾患	m
M9958	神経管の椎間板性狭窄（症） 胸郭	07034x	脊柱管狭窄（脊椎症を含む。）	CM01	脊椎疾患	m
M9959	神経管の椎間板性狭窄（症） 腹部およびその他	07034x	脊柱管狭窄（脊椎症を含む。）	CM01	脊椎疾患	m
M9960	椎間孔の骨性または亜脱臼性狭窄（症） 頭部	07034x	脊柱管狭窄（脊椎症を含む。）	CM01	脊椎疾患	m
M9961	椎間孔の骨性または亜脱臼性狭窄（症） 頸部	070341	脊柱管狭窄（脊椎症を含む。） 頸部	CM01	脊椎疾患	m
M9962	椎間孔の骨性または亜脱臼性狭窄（症） 胸部	07034x	脊柱管狭窄（脊椎症を含む。）	CM01	脊椎疾患	m
M9963	椎間孔の骨性または亜脱臼性狭窄（症） 腰部	070343	脊柱管狭窄（脊椎症を含む。） 腰部骨盤、不安定椎	CM01	脊椎疾患	m
M9964	椎間孔の骨性または亜脱臼性狭窄（症） 仙骨部	070343	脊柱管狭窄（脊椎症を含む。） 腰部骨盤、不安定椎	CM01	脊椎疾患	m
M9965	椎間孔の骨性または亜脱臼性狭窄（症） 骨盤部	070343	脊柱管狭窄（脊椎症を含む。） 腰部骨盤、不安定椎	CM01	脊椎疾患	m
M9966	椎間孔の骨性または亜脱臼性狭窄（症） 下肢	07034x	脊柱管狭窄（脊椎症を含む。）	CM01	脊椎疾患	m
M9967	椎間孔の骨性または亜脱臼性狭窄（症） 上肢	07034x	脊柱管狭窄（脊椎症を含む。）	CM01	脊椎疾患	m
M9968	椎間孔の骨性または亜脱臼性狭窄（症） 胸郭	07034x	脊柱管狭窄（脊椎症を含む。）	CM01	脊椎疾患	m
M9969	椎間孔の骨性または亜脱臼性狭窄（症） 腹部およびその他	07034x	脊柱管狭窄（脊椎症を含む。）	CM01	脊椎疾患	m
M9970	椎間孔の結合組織および椎間板性狭窄（症） 頭部	07034x	脊柱管狭窄（脊椎症を含む。）	CM01	脊椎疾患	m
M9971	椎間孔の結合組織および椎間板性狭窄（症） 頸部	070341	脊柱管狭窄（脊椎症を含む。） 頸部	CM01	脊椎疾患	m
M9972	椎間孔の結合組織および椎間板性狭窄（症） 胸部	07034x	脊柱管狭窄（脊椎症を含む。）	CM01	脊椎疾患	m
M9973	椎間孔の結合組織および椎間板性狭窄（症） 腰部	070343	脊柱管狭窄（脊椎症を含む。） 腰部骨盤、不安定椎	CM01	脊椎疾患	m

ICDコード	ICD名称	DPC6	DPC6nm	CDPC4	CDPC4nm	ICD1
M9974	椎間孔の結合組織および椎間板性狭窄（症）	仙骨部 070343	脊柱管狭窄（脊椎症を含む。）	腰部骨盤、不安定椎	CM01	脊椎疾患 m
M9975	椎間孔の結合組織および椎間板性狭窄（症）	骨盤部 070343	脊柱管狭窄（脊椎症を含む。）	腰部骨盤、不安定椎	CM01	脊椎疾患 m
M9976	椎間孔の結合組織および椎間板性狭窄（症）	下肢 07034x	脊柱管狭窄（脊椎症を含む。）		CM01	脊椎疾患 m
M9977	椎間孔の結合組織および椎間板性狭窄（症）	上肢 07034x	脊柱管狭窄（脊椎症を含む。）		CM01	脊椎疾患 m
M9978	椎間孔の結合組織および椎間板性狭窄（症）	胸郭 07034x	脊柱管狭窄（脊椎症を含む。）		CM01	脊椎疾患 m
M9979	椎間孔の結合組織および椎間板性狭窄（症）	腹部およびその他 07034x	脊柱管狭窄（脊椎症を含む。）		CM01	脊椎疾患 m
M998\$	その他の生体力学的傷害<損傷>	071030	その他の筋骨格系・結合組織の疾患		CM05	その他筋骨格系疾患 m
M999\$	生体力学的傷害<損傷>，詳細不明	071030	その他の筋骨格系・結合組織の疾患		CM05	その他筋骨格系疾患 m
N00\$	急性腎炎症候群	110275	急性腎炎症候群		CN01	腎不全等 n
N01\$	急速進行性腎炎症候群	110270	急速進行性腎炎症候群		CN01	腎不全等 n
N02\$	反復性および持続性血尿	110280	慢性腎炎症候群・慢性間質性腎炎・慢性腎不全		CN01	腎不全等 n
N03\$	慢性腎炎症候群	110280	慢性腎炎症候群・慢性間質性腎炎・慢性腎不全		CN01	腎不全等 n
N04\$	ネフローゼ症候群	110260	ネフローゼ症候群		CN01	腎不全等 n
N05\$	詳細不明の腎炎症候群	110280	慢性腎炎症候群・慢性間質性腎炎・慢性腎不全		CN01	腎不全等 n
N06\$	明示された形態学的病変を伴う単独たんぱく<蛋白>尿	110280	慢性腎炎症候群・慢性間質性腎炎・慢性腎不全		CN01	腎不全等 n
N07\$	遺伝性腎症<ネフロパシー>，他に分類されないもの	110280	慢性腎炎症候群・慢性間質性腎炎・慢性腎不全		CN01	腎不全等 n
N08\$	他に分類される疾患における糸球体障害	110280	慢性腎炎症候群・慢性間質性腎炎・慢性腎不全		CN01	腎不全等 n
N10	急性尿細管間質性腎炎	110310	腎臓または尿路の感染症		CN04	泌尿器感染症 n
N11\$	慢性尿細管間質性腎炎	110280	慢性腎炎症候群・慢性間質性腎炎・慢性腎不全		CN01	腎不全等 n
N12	尿細管間質性腎炎，急性または慢性と明示されないもの	110280	慢性腎炎症候群・慢性間質性腎炎・慢性腎不全		CN01	腎不全等 n
N130	尿管腎盂移行部閉塞を伴う水腎症	110420	水腎症（その他）		CN02	その他泌尿器疾患 n
N131	尿管狭窄を伴う水腎症，他に分類されないもの	110420	水腎症（その他）		CN02	その他泌尿器疾患 n
N132	腎結石性および尿管結石性閉塞を伴う水腎症	11012x	上部尿路疾患		CN02	その他泌尿器疾患 n
N133	その他および詳細不明の水腎症	110420	水腎症（その他）		CN02	その他泌尿器疾患 n
N134	水尿管（症）	110420	水腎症（その他）		CN02	その他泌尿器疾患 n
N135	水腎症を伴わない尿管の屈曲および狭窄	110420	水腎症（その他）		CN02	その他泌尿器疾患 n
N136	膿腎（症）	110310	腎臓または尿路の感染症		CN04	泌尿器感染症 n
N137	膀胱尿管逆流性尿路疾患	11013x	下部尿路疾患		CN02	その他泌尿器疾患 n
N138	その他の閉塞性尿路疾患および逆流性尿路疾患	11013x	下部尿路疾患		CN02	その他泌尿器疾患 n
N139	閉塞性尿路疾患および逆流性尿路疾患，詳細不明	11013x	下部尿路疾患		CN02	その他泌尿器疾患 n
N14\$	薬物および重金属により誘発された尿細管間質および尿管の病態	110280	慢性腎炎症候群・慢性間質性腎炎・慢性腎不全		CN01	腎不全等 n
N150	バルカン<Balkan>腎症<ネフロパシー>	110320	腎、泌尿器の疾患（その他）		CN02	その他泌尿器疾患 n
N151	腎膿瘍および腎周囲膿瘍	110310	腎臓または尿路の感染症		CN04	泌尿器感染症 n
N158	その他の明示された腎尿細管間質性疾患	110320	腎、泌尿器の疾患（その他）		CN02	その他泌尿器疾患 n
N159	腎尿細管間質性疾患，詳細不明	110320	腎、泌尿器の疾患（その他）		CN02	その他泌尿器疾患 n
N16\$	他に分類される疾患における腎尿細管間質性障害	110320	腎、泌尿器の疾患（その他）		CN02	その他泌尿器疾患 n
N17\$	急性腎不全	110290	急性腎不全		CN01	腎不全等 n
N18\$	慢性腎不全	110280	慢性腎炎症候群・慢性間質性腎炎・慢性腎不全		CN01	腎不全等 n
N19	詳細不明の腎不全	110320	腎、泌尿器の疾患（その他）		CN02	その他泌尿器疾患 n
N20\$	腎結石および尿管結石	11012x	上部尿路疾患		CN02	その他泌尿器疾患 n
N21\$	下部尿路結石	11013x	下部尿路疾患		CN02	その他泌尿器疾患 n
N22\$	他に分類される疾患における尿路結石	110320	腎、泌尿器の疾患（その他）		CN02	その他泌尿器疾患 n
N23	詳細不明の腎仙痛	110320	腎、泌尿器の疾患（その他）		CN02	その他泌尿器疾患 n
N25\$	腎尿細管機能障害から生じた障害	110320	腎、泌尿器の疾患（その他）		CN02	その他泌尿器疾患 n
N26	詳細不明の萎縮腎	110320	腎、泌尿器の疾患（その他）		CN02	その他泌尿器疾患 n
N27\$	原因不明の矮小腎	110320	腎、泌尿器の疾患（その他）		CN02	その他泌尿器疾患 n
N280	腎虚血および腎梗塞	110430	腎動脈塞栓症		CN02	その他泌尿器疾患 n

ICDコード	ICD名称	DPC6	DPC6nm	CDPC4	CDPC4nm	ICD1
N281	腎のう<囊>胞, 後天性	11012x	上部尿路疾患	CN02	その他泌尿器疾患	n
N288	腎および尿管のその他の明示された障害	11012x	上部尿路疾患	CN02	その他泌尿器疾患	n
N289	腎および尿管の障害, 詳細不明	110320	腎、泌尿器の疾患 (その他)	CN02	その他泌尿器疾患	n
N29\$	他に分類される疾患における腎および尿管のその他の障害	110320	腎、泌尿器の疾患 (その他)	CN02	その他泌尿器疾患	n
N30\$	膀胱炎	11013x	下部尿路疾患	CN02	その他泌尿器疾患	n
N31\$	神経因性膀胱 (機能障害), 他に分類されないもの	11013x	下部尿路疾患	CN02	その他泌尿器疾患	n
N32\$	その他の膀胱障害	110320	腎、泌尿器の疾患 (その他)	CN02	その他泌尿器疾患	n
N33\$	他に分類される疾患における膀胱障害	110320	腎、泌尿器の疾患 (その他)	CN02	その他泌尿器疾患	n
N34\$	尿道炎および尿道炎症候群	11013x	下部尿路疾患	CN02	その他泌尿器疾患	n
N35\$	尿道狭窄	11013x	下部尿路疾患	CN02	その他泌尿器疾患	n
N360	尿道瘻	110320	腎、泌尿器の疾患 (その他)	CN02	その他泌尿器疾患	n
N361	尿道憩室	110320	腎、泌尿器の疾患 (その他)	CN02	その他泌尿器疾患	n
N362	尿道小丘	110320	腎、泌尿器の疾患 (その他)	CN02	その他泌尿器疾患	n
N363	尿道粘膜脱	11004x	尿道・性器の良性腫瘍	CN02	その他泌尿器疾患	n
N368	尿道のその他の明示された障害	110320	腎、泌尿器の疾患 (その他)	CN02	その他泌尿器疾患	n
N369	尿道の障害, 詳細不明	110320	腎、泌尿器の疾患 (その他)	CN02	その他泌尿器疾患	n
N37\$	他に分類される疾患における尿道の障害	110320	腎、泌尿器の疾患 (その他)	CN02	その他泌尿器疾患	n
N390	尿路感染症, 部位不明	110310	腎臓または尿路の感染症	CN04	泌尿器感染症	n
N391	持続性たんぱく<蛋白>尿, 詳細不明	110280	慢性腎炎症候群・慢性間質性腎炎・慢性腎不全	CN01	腎不全等	n
N392	起立性たんぱく<蛋白>尿, 詳細不明	110280	慢性腎炎症候群・慢性間質性腎炎・慢性腎不全	CN01	腎不全等	n
N393	緊張性<腹圧性>尿失禁	11013x	下部尿路疾患	CN02	その他泌尿器疾患	n
N394	その他の明示された尿失禁	11013x	下部尿路疾患	CN02	その他泌尿器疾患	n
N398	尿路系のその他の明示された障害	110320	腎、泌尿器の疾患 (その他)	CN02	その他泌尿器疾患	n
N399	尿路系の障害, 詳細不明	110320	腎、泌尿器の疾患 (その他)	CN02	その他泌尿器疾患	n
N40	前立腺肥大 (症)	110200	前立腺肥大症等	CN03	男性生殖器疾患	n
N41\$	前立腺の炎症性疾患	11022x	男性生殖器疾患	CN03	男性生殖器疾患	n
N42\$	前立腺のその他の障害	110320	腎、泌尿器の疾患 (その他)	CN02	その他泌尿器疾患	n
N43\$	精巣<睾丸>水腫および精液瘤	11022x	男性生殖器疾患	CN03	男性生殖器疾患	n
N44	精巣<睾丸>捻転	11022x	男性生殖器疾患	CN03	男性生殖器疾患	n
N45\$	精巣<睾丸>炎および精巣上体<副睾丸>炎	11022x	男性生殖器疾患	CN03	男性生殖器疾患	n
N46	男性不妊 (症)	11022x	男性生殖器疾患	CN03	男性生殖器疾患	n
N47	過長包皮, 包茎およびかん<嵌>頓包茎	11022x	男性生殖器疾患	CN03	男性生殖器疾患	n
N48\$	陰茎のその他の障害	11022x	男性生殖器疾患	CN03	男性生殖器疾患	n
N49\$	男性生殖器の炎症性障害, 他に分類されないもの	110320	腎、泌尿器の疾患 (その他)	CN02	その他泌尿器疾患	n
N500	精巣<睾丸>の萎縮	110320	腎、泌尿器の疾患 (その他)	CN02	その他泌尿器疾患	n
N501	男性生殖器の血管障害	110320	腎、泌尿器の疾患 (その他)	CN02	その他泌尿器疾患	n
N508	男性生殖器のその他の明示された障害	11022x	男性生殖器疾患	CN03	男性生殖器疾患	n
N509	男性生殖器の障害, 詳細不明	110320	腎、泌尿器の疾患 (その他)	CN02	その他泌尿器疾患	n
N51\$	他に分類される疾患における男性生殖器の障害	110320	腎、泌尿器の疾患 (その他)	CN02	その他泌尿器疾患	n
N60\$	良性乳房異形成 (症)	090020	乳房の良性腫瘍	CN05	乳房疾患	n
N61	乳房の炎症性障害	090030	乳房の炎症性障害	CN05	乳房疾患	n
N62	乳房肥大	090040	乳房の形態異常、女性化乳房、乳腺症など	CN05	乳房疾患	n
N63	乳房の詳細不明の塊< l u m p >	090020	乳房の良性腫瘍	CN05	乳房疾患	n
N64\$	乳房のその他の障害	090040	乳房の形態異常、女性化乳房、乳腺症など	CN05	乳房疾患	n
N70\$	卵管炎および卵巣炎	120110	子宮・子宮附属器の炎症性疾患	CN06	婦人科疾患	n
N71\$	子宮の炎症性疾患, 子宮頸 (部) を除く	120110	子宮・子宮附属器の炎症性疾患	CN06	婦人科疾患	n
N72	子宮頸 (部) の炎症性疾患	120110	子宮・子宮附属器の炎症性疾患	CN06	婦人科疾患	n

ICDコード	ICD名称	DPC6	DPC6nm	CDPC4	CDPC4nm	ICD1
N73\$	その他の女性骨盤炎症性疾患	120110	子宮・子宮附属器の炎症性疾患	CN06	婦人科疾患	n
N74\$	他に分類される疾患における女性骨盤炎症性障害	120110	子宮・子宮附属器の炎症性疾患	CN06	婦人科疾患	n
N75\$	バルトリン<Bartholin>腺の疾患	120190	女性生殖系の炎症性疾患（その他）	CN06	婦人科疾患	n
N76\$	膣および外陰のその他の炎症	120190	女性生殖系の炎症性疾患（その他）	CN06	婦人科疾患	n
N77\$	他に分類される疾患における外陰膣の潰瘍形成および炎症	120190	女性生殖系の炎症性疾患（その他）	CN06	婦人科疾患	n
N800	子宮の子宮内膜症	120100	子宮内膜症	CN06	婦人科疾患	n
N801	卵巣の子宮内膜症	120100	子宮内膜症	CN06	婦人科疾患	n
N802	卵管の子宮内膜症	120100	子宮内膜症	CN06	婦人科疾患	n
N803	骨盤腹膜の子宮内膜症	120100	子宮内膜症	CN06	婦人科疾患	n
N804	直腸腔中隔および膣の子宮内膜症	120100	子宮内膜症	CN06	婦人科疾患	n
N805	腸の子宮内膜症	120100	子宮内膜症	CN06	婦人科疾患	n
N806	皮膚瘢痕における子宮内膜症	120100	子宮内膜症	CN06	婦人科疾患	n
N808	その他の子宮内膜症	120100	子宮内膜症	CN06	婦人科疾患	n
N809	子宮内膜症、詳細不明	120100	子宮内膜症	CN06	婦人科疾患	n
M0096	化膿性関節炎、詳細不明 下腿	07010x	化膿性関節炎（下肢）	CM02	下肢関節疾患	m
M0097	化膿性関節炎、詳細不明 足関節部および足	07010x	化膿性関節炎（下肢）	CM02	下肢関節疾患	m
M0098	化膿性関節炎、詳細不明 その他	071030	その他の筋骨格系・結合組織の疾患	CM05	その他筋骨格系疾患	m
M0099	化膿性関節炎、詳細不明 部位不明	071030	その他の筋骨格系・結合組織の疾患	CM05	その他筋骨格系疾患	m
M0100	髄膜炎菌性関節炎 多部位	071030	その他の筋骨格系・結合組織の疾患	CM05	その他筋骨格系疾患	m
M0101	髄膜炎菌性関節炎 肩甲帯	070050	肩関節炎、肩の障害（その他）	CM05	その他筋骨格系疾患	m
M0102	髄膜炎菌性関節炎 上腕	070060	手肘の関節炎	CM05	その他筋骨格系疾患	m
M0103	髄膜炎菌性関節炎 前腕	070060	手肘の関節炎	CM05	その他筋骨格系疾患	m
M0104	髄膜炎菌性関節炎 手	070060	手肘の関節炎	CM05	その他筋骨格系疾患	m
M0105	髄膜炎菌性関節炎 骨盤部および大腿	07010x	化膿性関節炎（下肢）	CM02	下肢関節疾患	m
M0106	髄膜炎菌性関節炎 下腿	07010x	化膿性関節炎（下肢）	CM02	下肢関節疾患	m
M0107	髄膜炎菌性関節炎 足関節部および足	07010x	化膿性関節炎（下肢）	CM02	下肢関節疾患	m
M0108	髄膜炎菌性関節炎 その他	071030	その他の筋骨格系・結合組織の疾患	CM05	その他筋骨格系疾患	m
M0109	髄膜炎菌性関節炎 部位不明	071030	その他の筋骨格系・結合組織の疾患	CM05	その他筋骨格系疾患	m
M0110	結核性関節炎 多部位	071030	その他の筋骨格系・結合組織の疾患	CM05	その他筋骨格系疾患	m
M0111	結核性関節炎 肩甲帯	070050	肩関節炎、肩の障害（その他）	CM05	その他筋骨格系疾患	m
M0112	結核性関節炎 上腕	070060	手肘の関節炎	CM05	その他筋骨格系疾患	m
M0113	結核性関節炎 前腕	070060	手肘の関節炎	CM05	その他筋骨格系疾患	m
M0114	結核性関節炎 手	070060	手肘の関節炎	CM05	その他筋骨格系疾患	m
M0115	結核性関節炎 骨盤部および大腿	07010x	化膿性関節炎（下肢）	CM02	下肢関節疾患	m
M0116	結核性関節炎 下腿	07010x	化膿性関節炎（下肢）	CM02	下肢関節疾患	m
M0117	結核性関節炎 足関節部および足	07010x	化膿性関節炎（下肢）	CM02	下肢関節疾患	m
M0118	結核性関節炎 その他	071030	その他の筋骨格系・結合組織の疾患	CM05	その他筋骨格系疾患	m
M0119	結核性関節炎 部位不明	071030	その他の筋骨格系・結合組織の疾患	CM05	その他筋骨格系疾患	m
M0120	ライム< Lyme >病における関節炎 多部位	071030	その他の筋骨格系・結合組織の疾患	CM05	その他筋骨格系疾患	m
M0121	ライム< Lyme >病における関節炎 肩甲帯	070050	肩関節炎、肩の障害（その他）	CM05	その他筋骨格系疾患	m
M0122	ライム< Lyme >病における関節炎 上腕	070060	手肘の関節炎	CM05	その他筋骨格系疾患	m
M0123	ライム< Lyme >病における関節炎 前腕	070060	手肘の関節炎	CM05	その他筋骨格系疾患	m
M0124	ライム< Lyme >病における関節炎 手	070060	手肘の関節炎	CM05	その他筋骨格系疾患	m
M0125	ライム< Lyme >病における関節炎 骨盤部および大腿	07010x	化膿性関節炎（下肢）	CM02	下肢関節疾患	m
M0126	ライム< Lyme >病における関節炎 下腿	07010x	化膿性関節炎（下肢）	CM02	下肢関節疾患	m
M0127	ライム< Lyme >病における関節炎 足関節部および足	07010x	化膿性関節炎（下肢）	CM02	下肢関節疾患	m
M0128	ライム< Lyme >病における関節炎 その他	071030	その他の筋骨格系・結合組織の疾患	CM05	その他筋骨格系疾患	m

ICDコード	ICD名称	DPC6	DPC6nm	CDPC4	CDPC4nm	ICD1
M0129	ライム< Lyme >病における関節炎 部位不明	071030	その他の筋骨格系・結合組織の疾患	CM05	その他筋骨格系疾患	m
M0130	他に分類されるその他の細菌性疾患における関節炎 多部位	071030	その他の筋骨格系・結合組織の疾患	CM05	その他筋骨格系疾患	m
M0131	他に分類されるその他の細菌性疾患における関節炎 肩甲帯	070050	肩関節炎、肩の障害（その他）	CM05	その他筋骨格系疾患	m
M0132	他に分類されるその他の細菌性疾患における関節炎 上腕	070060	手肘の関節炎	CM05	その他筋骨格系疾患	m
M0133	他に分類されるその他の細菌性疾患における関節炎 前腕	070060	手肘の関節炎	CM05	その他筋骨格系疾患	m
M0134	他に分類されるその他の細菌性疾患における関節炎 手	070060	手肘の関節炎	CM05	その他筋骨格系疾患	m
M0135	他に分類されるその他の細菌性疾患における関節炎 骨盤部および大腿	07010x	化膿性関節炎（下肢）	CM02	下肢関節疾患	m
M0136	他に分類されるその他の細菌性疾患における関節炎 下腿	07010x	化膿性関節炎（下肢）	CM02	下肢関節疾患	m
M0137	他に分類されるその他の細菌性疾患における関節炎 足関節部および足	07010x	化膿性関節炎（下肢）	CM02	下肢関節疾患	m
M0138	他に分類されるその他の細菌性疾患における関節炎 その他	071030	その他の筋骨格系・結合組織の疾患	CM05	その他筋骨格系疾患	m
M0139	他に分類されるその他の細菌性疾患における関節炎 部位不明	071030	その他の筋骨格系・結合組織の疾患	CM05	その他筋骨格系疾患	m
M0140	風疹性関節炎 多部位	071030	その他の筋骨格系・結合組織の疾患	CM05	その他筋骨格系疾患	m
M0141	風疹性関節炎 肩甲帯	070050	肩関節炎、肩の障害（その他）	CM05	その他筋骨格系疾患	m
M0142	風疹性関節炎 上腕	070060	手肘の関節炎	CM05	その他筋骨格系疾患	m
M0143	風疹性関節炎 前腕	070060	手肘の関節炎	CM05	その他筋骨格系疾患	m
M0144	風疹性関節炎 手	070060	手肘の関節炎	CM05	その他筋骨格系疾患	m
M0145	風疹性関節炎 骨盤部および大腿	07010x	化膿性関節炎（下肢）	CM02	下肢関節疾患	m
M0146	風疹性関節炎 下腿	07010x	化膿性関節炎（下肢）	CM02	下肢関節疾患	m
M0147	風疹性関節炎 足関節部および足	07010x	化膿性関節炎（下肢）	CM02	下肢関節疾患	m
M0148	風疹性関節炎 その他	071030	その他の筋骨格系・結合組織の疾患	CM05	その他筋骨格系疾患	m
M0149	風疹性関節炎 部位不明	071030	その他の筋骨格系・結合組織の疾患	CM05	その他筋骨格系疾患	m
M0150	他に分類されるその他のウイルス疾患における関節炎 多部位	071030	その他の筋骨格系・結合組織の疾患	CM05	その他筋骨格系疾患	m
M0151	他に分類されるその他のウイルス疾患における関節炎 肩甲帯	070050	肩関節炎、肩の障害（その他）	CM05	その他筋骨格系疾患	m
M0152	他に分類されるその他のウイルス疾患における関節炎 上腕	070060	手肘の関節炎	CM05	その他筋骨格系疾患	m
M0153	他に分類されるその他のウイルス疾患における関節炎 前腕	070060	手肘の関節炎	CM05	その他筋骨格系疾患	m
M0154	他に分類されるその他のウイルス疾患における関節炎 手	070060	手肘の関節炎	CM05	その他筋骨格系疾患	m
M0155	他に分類されるその他のウイルス疾患における関節炎 骨盤部および大腿	07010x	化膿性関節炎（下肢）	CM02	下肢関節疾患	m
M0156	他に分類されるその他のウイルス疾患における関節炎 下腿	07010x	化膿性関節炎（下肢）	CM02	下肢関節疾患	m
M0157	他に分類されるその他のウイルス疾患における関節炎 足関節部および足	07010x	化膿性関節炎（下肢）	CM02	下肢関節疾患	m
M0158	他に分類されるその他のウイルス疾患における関節炎 その他	071030	その他の筋骨格系・結合組織の疾患	CM05	その他筋骨格系疾患	m
M0159	他に分類されるその他のウイルス疾患における関節炎 部位不明	071030	その他の筋骨格系・結合組織の疾患	CM05	その他筋骨格系疾患	m
M0160	真菌症における関節炎 多部位	071030	その他の筋骨格系・結合組織の疾患	CM05	その他筋骨格系疾患	m
M0161	真菌症における関節炎 肩甲帯	070050	肩関節炎、肩の障害（その他）	CM05	その他筋骨格系疾患	m
M0162	真菌症における関節炎 上腕	070060	手肘の関節炎	CM05	その他筋骨格系疾患	m
M0163	真菌症における関節炎 前腕	070060	手肘の関節炎	CM05	その他筋骨格系疾患	m
M0164	真菌症における関節炎 手	070060	手肘の関節炎	CM05	その他筋骨格系疾患	m
M0165	真菌症における関節炎 骨盤部および大腿	07010x	化膿性関節炎（下肢）	CM02	下肢関節疾患	m
M0166	真菌症における関節炎 下腿	07010x	化膿性関節炎（下肢）	CM02	下肢関節疾患	m
M0167	真菌症における関節炎 足関節部および足	070085	滑膜炎、腱鞘炎、軟骨などの炎症（上肢以外）	CM05	その他筋骨格系疾患	m
M0168	真菌症における関節炎 その他	071030	その他の筋骨格系・結合組織の疾患	CM05	その他筋骨格系疾患	m
M0169	真菌症における関節炎 部位不明	071030	その他の筋骨格系・結合組織の疾患	CM05	その他筋骨格系疾患	m
M0180	他に分類されるその他の感染症および寄生虫症における関節炎 多部位	071030	その他の筋骨格系・結合組織の疾患	CM05	その他筋骨格系疾患	m
M0181	他に分類されるその他の感染症および寄生虫症における関節炎 肩甲帯	070050	肩関節炎、肩の障害（その他）	CM05	その他筋骨格系疾患	m
M0182	他に分類されるその他の感染症および寄生虫症における関節炎 上腕	070060	手肘の関節炎	CM05	その他筋骨格系疾患	m
M0183	他に分類されるその他の感染症および寄生虫症における関節炎 前腕	070060	手肘の関節炎	CM05	その他筋骨格系疾患	m
M0184	他に分類されるその他の感染症および寄生虫症における関節炎 手	070060	手肘の関節炎	CM05	その他筋骨格系疾患	m
M0185	他に分類されるその他の感染症および寄生虫症における関節炎 骨盤部および大腿	07010x	化膿性関節炎（下肢）	CM02	下肢関節疾患	m

ICDコード	ICD名称	DPC6	DPC6nm	CDPC4	CDPC4nm	ICD1
M0186	他に分類されるその他の感染症および寄生虫症における関節炎 下腿	07010x	化膿性関節炎（下肢）	CM02	下肢関節疾患	m
M0187	他に分類されるその他の感染症および寄生虫症における関節炎 足関節部および足	07010x	化膿性関節炎（下肢）	CM02	下肢関節疾患	m
M0188	他に分類されるその他の感染症および寄生虫症における関節炎 その他	071030	その他の筋骨格系・結合組織の疾患	CM05	その他筋骨格系疾患	m
M0189	他に分類されるその他の感染症および寄生虫症における関節炎 部位不明	071030	その他の筋骨格系・結合組織の疾患	CM05	その他筋骨格系疾患	m
M0200	腸バイパスに続発する関節障害 多部位	070560	全身性臓器障害を伴う自己免疫性疾患	CM04	リウマチ性疾患	m
M0201	腸バイパスに続発する関節障害 肩甲帯	070050	肩関節炎、肩の障害（その他）	CM05	その他筋骨格系疾患	m
M0202	腸バイパスに続発する関節障害 上腕	070060	手肘の関節炎	CM05	その他筋骨格系疾患	m
M0203	腸バイパスに続発する関節障害 前腕	070060	手肘の関節炎	CM05	その他筋骨格系疾患	m
M0204	腸バイパスに続発する関節障害 手	070060	手肘の関節炎	CM05	その他筋骨格系疾患	m
M0205	腸バイパスに続発する関節障害 骨盤部および大腿	07010x	化膿性関節炎（下肢）	CM02	下肢関節疾患	m
M0206	腸バイパスに続発する関節障害 下腿	070470	関節リウマチ	CM04	リウマチ性疾患	m
M0207	腸バイパスに続発する関節障害 足関節部および足	070085	滑膜炎、腱鞘炎、軟骨などの炎症（上肢以外）	CM05	その他筋骨格系疾患	m
M0208	腸バイパスに続発する関節障害 その他	070560	全身性臓器障害を伴う自己免疫性疾患	CM04	リウマチ性疾患	m
M0209	腸バイパスに続発する関節障害 部位不明	070560	全身性臓器障害を伴う自己免疫性疾患	CM04	リウマチ性疾患	m
M0210	赤痢後関節障害 多部位	070560	全身性臓器障害を伴う自己免疫性疾患	CM04	リウマチ性疾患	m
M0211	赤痢後関節障害 肩甲帯	070050	肩関節炎、肩の障害（その他）	CM05	その他筋骨格系疾患	m
M0212	赤痢後関節障害 上腕	070060	手肘の関節炎	CM05	その他筋骨格系疾患	m
M0213	赤痢後関節障害 前腕	070060	手肘の関節炎	CM05	その他筋骨格系疾患	m
M0214	赤痢後関節障害 手	070060	手肘の関節炎	CM05	その他筋骨格系疾患	m
M0215	赤痢後関節障害 骨盤部および大腿	07010x	化膿性関節炎（下肢）	CM02	下肢関節疾患	m
M0216	赤痢後関節障害 下腿	070470	関節リウマチ	CM04	リウマチ性疾患	m
M0217	赤痢後関節障害 足関節部および足	070085	滑膜炎、腱鞘炎、軟骨などの炎症（上肢以外）	CM05	その他筋骨格系疾患	m
M0218	赤痢後関節障害 その他	070560	全身性臓器障害を伴う自己免疫性疾患	CM04	リウマチ性疾患	m
M0219	赤痢後関節障害 部位不明	070560	全身性臓器障害を伴う自己免疫性疾患	CM04	リウマチ性疾患	m
M0220	予防接種後関節障害 多部位	070560	全身性臓器障害を伴う自己免疫性疾患	CM04	リウマチ性疾患	m
M0221	予防接種後関節障害 肩甲帯	070050	肩関節炎、肩の障害（その他）	CM05	その他筋骨格系疾患	m
M0222	予防接種後関節障害 上腕	070060	手肘の関節炎	CM05	その他筋骨格系疾患	m
M0223	予防接種後関節障害 前腕	070060	手肘の関節炎	CM05	その他筋骨格系疾患	m
M0224	予防接種後関節障害 手	070060	手肘の関節炎	CM05	その他筋骨格系疾患	m
M0225	予防接種後関節障害 骨盤部および大腿	07010x	化膿性関節炎（下肢）	CM02	下肢関節疾患	m
M0226	予防接種後関節障害 下腿	070470	関節リウマチ	CM04	リウマチ性疾患	m
M0227	予防接種後関節障害 足関節部および足	070085	滑膜炎、腱鞘炎、軟骨などの炎症（上肢以外）	CM05	その他筋骨格系疾患	m
M0228	予防接種後関節障害 その他	070560	全身性臓器障害を伴う自己免疫性疾患	CM04	リウマチ性疾患	m
M0229	予防接種後関節障害 部位不明	070560	全身性臓器障害を伴う自己免疫性疾患	CM04	リウマチ性疾患	m
M0230	ライター＜Reiter＞病 多部位	070470	関節リウマチ	CM04	リウマチ性疾患	m
M0231	ライター＜Reiter＞病 肩甲帯	070470	関節リウマチ	CM04	リウマチ性疾患	m
M0232	ライター＜Reiter＞病 上腕	070470	関節リウマチ	CM04	リウマチ性疾患	m
M0233	ライター＜Reiter＞病 前腕	070470	関節リウマチ	CM04	リウマチ性疾患	m
M0234	ライター＜Reiter＞病 手	070470	関節リウマチ	CM04	リウマチ性疾患	m
M0235	ライター＜Reiter＞病 骨盤部および大腿	070470	関節リウマチ	CM04	リウマチ性疾患	m
M0236	ライター＜Reiter＞病 下腿	070470	関節リウマチ	CM04	リウマチ性疾患	m
M0237	ライター＜Reiter＞病 足関節部および足	070470	関節リウマチ	CM04	リウマチ性疾患	m
M0238	ライター＜Reiter＞病 その他	070470	関節リウマチ	CM04	リウマチ性疾患	m
M0239	ライター＜Reiter＞病 部位不明	070470	関節リウマチ	CM04	リウマチ性疾患	m
M0280	その他の反応性関節障害 多部位	070560	全身性臓器障害を伴う自己免疫性疾患	CM04	リウマチ性疾患	m
M0281	その他の反応性関節障害 肩甲帯	070470	関節リウマチ	CM04	リウマチ性疾患	m
M0282	その他の反応性関節障害 上腕	070470	関節リウマチ	CM04	リウマチ性疾患	m

ICDコード	ICD名称	DPC6	DPC6nm	CDPC4	CDPC4nm	ICD1
M0283	その他の反応性関節障害 前腕	070470	関節リウマチ	CM04	リウマチ性疾患	m
M0284	その他の反応性関節障害 手	070470	関節リウマチ	CM04	リウマチ性疾患	m
M0285	その他の反応性関節障害 骨盤部および大腿	070470	関節リウマチ	CM04	リウマチ性疾患	m
M0286	その他の反応性関節障害 下腿	070470	関節リウマチ	CM04	リウマチ性疾患	m
M0287	その他の反応性関節障害 足関節部および足	070470	関節リウマチ	CM04	リウマチ性疾患	m
M0288	その他の反応性関節障害 その他	070560	全身性臓器障害を伴う自己免疫性疾患	CM04	リウマチ性疾患	m
M0289	その他の反応性関節障害 部位不明	070560	全身性臓器障害を伴う自己免疫性疾患	CM04	リウマチ性疾患	m
M0290	反応性関節障害, 詳細不明 多部位	070560	全身性臓器障害を伴う自己免疫性疾患	CM04	リウマチ性疾患	m
M0291	反応性関節障害, 詳細不明 肩甲帯	070470	関節リウマチ	CM04	リウマチ性疾患	m
M0292	反応性関節障害, 詳細不明 上腕	070470	関節リウマチ	CM04	リウマチ性疾患	m
M0293	反応性関節障害, 詳細不明 前腕	070470	関節リウマチ	CM04	リウマチ性疾患	m
M0294	反応性関節障害, 詳細不明 手	070470	関節リウマチ	CM04	リウマチ性疾患	m
M0295	反応性関節障害, 詳細不明 骨盤部および大腿	070470	関節リウマチ	CM04	リウマチ性疾患	m
M0296	反応性関節障害, 詳細不明 下腿	070470	関節リウマチ	CM04	リウマチ性疾患	m
M0297	反応性関節障害, 詳細不明 足関節部および足	070470	関節リウマチ	CM04	リウマチ性疾患	m
M0298	反応性関節障害, 詳細不明 その他	070560	全身性臓器障害を伴う自己免疫性疾患	CM04	リウマチ性疾患	m
M0299	反応性関節障害, 詳細不明 部位不明	070560	全身性臓器障害を伴う自己免疫性疾患	CM04	リウマチ性疾患	m
M0300	髄膜炎菌感染後関節炎 多部位	070560	全身性臓器障害を伴う自己免疫性疾患	CM04	リウマチ性疾患	m
M0301	髄膜炎菌感染後関節炎 肩甲帯	070050	肩関節炎、肩の障害（その他）	CM05	その他筋骨格系疾患	m
M0302	髄膜炎菌感染後関節炎 上腕	070060	手肘の関節炎	CM05	その他筋骨格系疾患	m
M0303	髄膜炎菌感染後関節炎 前腕	070060	手肘の関節炎	CM05	その他筋骨格系疾患	m
M0304	髄膜炎菌感染後関節炎 手	070060	手肘の関節炎	CM05	その他筋骨格系疾患	m
M0305	髄膜炎菌感染後関節炎 骨盤部および大腿	07010x	化膿性関節炎（下肢）	CM02	下肢関節疾患	m
M0306	髄膜炎菌感染後関節炎 下腿	07010x	化膿性関節炎（下肢）	CM02	下肢関節疾患	m
M0307	髄膜炎菌感染後関節炎 足関節部および足	07010x	化膿性関節炎（下肢）	CM02	下肢関節疾患	m
M0308	髄膜炎菌感染後関節炎 その他	071030	その他の筋骨格系・結合組織の疾患	CM05	その他筋骨格系疾患	m
M0309	髄膜炎菌感染後関節炎 部位不明	071030	その他の筋骨格系・結合組織の疾患	CM05	その他筋骨格系疾患	m
M0310	梅毒における感染後関節障害 多部位	070560	全身性臓器障害を伴う自己免疫性疾患	CM04	リウマチ性疾患	m
M0311	梅毒における感染後関節障害 肩甲帯	070050	肩関節炎、肩の障害（その他）	CM05	その他筋骨格系疾患	m
M0312	梅毒における感染後関節障害 上腕	071030	その他の筋骨格系・結合組織の疾患	CM05	その他筋骨格系疾患	m
M0313	梅毒における感染後関節障害 前腕	070060	手肘の関節炎	CM05	その他筋骨格系疾患	m
M0314	梅毒における感染後関節障害 手	070060	手肘の関節炎	CM05	その他筋骨格系疾患	m
M0315	梅毒における感染後関節障害 骨盤部および大腿	07010x	化膿性関節炎（下肢）	CM02	下肢関節疾患	m
M0316	梅毒における感染後関節障害 下腿	07010x	化膿性関節炎（下肢）	CM02	下肢関節疾患	m
M0317	梅毒における感染後関節障害 足関節部および足	07010x	化膿性関節炎（下肢）	CM02	下肢関節疾患	m
M0318	梅毒における感染後関節障害 その他	071030	その他の筋骨格系・結合組織の疾患	CM05	その他筋骨格系疾患	m
M0319	梅毒における感染後関節障害 部位不明	071030	その他の筋骨格系・結合組織の疾患	CM05	その他筋骨格系疾患	m
M0320	他に分類される疾患におけるその他の感染後関節障害 多部位	070560	全身性臓器障害を伴う自己免疫性疾患	CM04	リウマチ性疾患	m
M0321	他に分類される疾患におけるその他の感染後関節障害 肩甲帯	070050	肩関節炎、肩の障害（その他）	CM05	その他筋骨格系疾患	m
M0322	他に分類される疾患におけるその他の感染後関節障害 上腕	070060	手肘の関節炎	CM05	その他筋骨格系疾患	m
M0323	他に分類される疾患におけるその他の感染後関節障害 前腕	070060	手肘の関節炎	CM05	その他筋骨格系疾患	m
M0324	他に分類される疾患におけるその他の感染後関節障害 手	070060	手肘の関節炎	CM05	その他筋骨格系疾患	m
M0325	他に分類される疾患におけるその他の感染後関節障害 骨盤部および大腿	07010x	化膿性関節炎（下肢）	CM02	下肢関節疾患	m
M0326	他に分類される疾患におけるその他の感染後関節障害 下腿	07010x	化膿性関節炎（下肢）	CM02	下肢関節疾患	m
M0327	他に分類される疾患におけるその他の感染後関節障害 足関節部および足	07010x	化膿性関節炎（下肢）	CM02	下肢関節疾患	m
M0328	他に分類される疾患におけるその他の感染後関節障害 その他	071030	その他の筋骨格系・結合組織の疾患	CM05	その他筋骨格系疾患	m
M0329	他に分類される疾患におけるその他の感染後関節障害 部位不明	071030	その他の筋骨格系・結合組織の疾患	CM05	その他筋骨格系疾患	m

ICDコード	ICD名称	DPC6	DPC6nm	CDPC4	CDPC4nm	ICD1
M0360	他に分類されるその他の疾患における反応性関節障害 多部位	070560	全身性臓器障害を伴う自己免疫性疾患	CM04	リウマチ性疾患	m
M0361	他に分類されるその他の疾患における反応性関節障害 肩甲帯	070050	肩関節炎、肩の障害（その他）	CM05	その他筋骨格系疾患	m
M0362	他に分類されるその他の疾患における反応性関節障害 上腕	070060	手肘の関節炎	CM05	その他筋骨格系疾患	m
M0363	他に分類されるその他の疾患における反応性関節障害 前腕	070060	手肘の関節炎	CM05	その他筋骨格系疾患	m
M0364	他に分類されるその他の疾患における反応性関節障害 手	070060	手肘の関節炎	CM05	その他筋骨格系疾患	m
M0365	他に分類されるその他の疾患における反応性関節障害 骨盤部および大腿	07010x	化膿性関節炎（下肢）	CM02	下肢関節疾患	m
M0366	他に分類されるその他の疾患における反応性関節障害 下腿	07010x	化膿性関節炎（下肢）	CM02	下肢関節疾患	m
M0367	他に分類されるその他の疾患における反応性関節障害 足関節部および足	07010x	化膿性関節炎（下肢）	CM02	下肢関節疾患	m
M0368	他に分類されるその他の疾患における反応性関節障害 その他	071030	その他の筋骨格系・結合組織の疾患	CM05	その他筋骨格系疾患	m
M0369	他に分類されるその他の疾患における反応性関節障害 部位不明	071030	その他の筋骨格系・結合組織の疾患	CM05	その他筋骨格系疾患	m
K910	胃腸手術に続発する嘔吐	060130	食道、胃、十二指腸、他腸の炎症（その他良性疾患）	CK01	消化管炎症疾患	k
K911	胃手術後症候群	060130	食道、胃、十二指腸、他腸の炎症（その他良性疾患）	CK01	消化管炎症疾患	k
K912	術後吸収不良、他に分類されないもの	060130	食道、胃、十二指腸、他腸の炎症（その他良性疾患）	CK01	消化管炎症疾患	k
K913	術後腸閉塞	060210	ヘルニアの記載のない腸閉塞	CK05	その他消化器疾患	k
K914	結腸瘻＜人工肛門＞および小腸瘻の機能障害	060130	食道、胃、十二指腸、他腸の炎症（その他良性疾患）	CK01	消化管炎症疾患	k
K915	胆のう＜嚢＞摘出＜除＞後症候群	060340	胆管（肝内外）結石、胆管炎	CK03	胆嚢疾患	k
K918	消化器系のその他の処置後障害、他に分類されないもの	060570	その他の消化管の障害	CK05	その他消化器疾患	k
K919	消化器系の処置後障害、詳細不明	060570	その他の消化管の障害	CK05	その他消化器疾患	k
K92\$	消化器系のその他の疾患	060130	食道、胃、十二指腸、他腸の炎症（その他良性疾患）	CK01	消化管炎症疾患	k
K93\$	他に分類される疾患におけるその他の消化器の障害	060130	食道、胃、十二指腸、他腸の炎症（その他良性疾患）	CK01	消化管炎症疾患	k
L00	ブドウ球菌性熱傷様皮膚症候群＜SSSS＞	080011	急性膿皮症	CL01	皮膚科疾患	l
L01\$	膿か＜痂＞疹	080011	急性膿皮症	CL01	皮膚科疾患	l
L020	顔面の皮膚膿瘍、せつ＜フルンケル＞および よう＜カルブンケル＞	080011	急性膿皮症	CL01	皮膚科疾患	l
L021	頸部の皮膚膿瘍、せつ＜フルンケル＞および よう＜カルブンケル＞	080011	急性膿皮症	CL01	皮膚科疾患	l
L022	体幹の皮膚膿瘍、せつ＜フルンケル＞および よう＜カルブンケル＞	080011	急性膿皮症	CL01	皮膚科疾患	l
L023	殿部の皮膚膿瘍、せつ＜フルンケル＞および よう＜カルブンケル＞	080070	慢性膿皮症	CL01	皮膚科疾患	l
L024	（四）肢の皮膚膿瘍、せつ＜フルンケル＞および よう＜カルブンケル＞	080011	急性膿皮症	CL01	皮膚科疾患	l
L028	その他の部位の皮膚膿瘍、せつ＜フルンケル＞および よう＜カルブンケル＞	080011	急性膿皮症	CL01	皮膚科疾患	l
L029	皮膚膿瘍、せつ＜フルンケル＞および よう＜カルブンケル＞、部位不明	080011	急性膿皮症	CL01	皮膚科疾患	l
L03\$	蜂巣炎＜蜂窩織炎＞	080011	急性膿皮症	CL01	皮膚科疾患	l
L04\$	急性リンパ節炎	070520	リンパ節、リンパ管の疾患	CM05	その他筋骨格系疾患	m
L05\$	毛巣のう＜嚢＞胞	080070	慢性膿皮症	CL01	皮膚科疾患	l
L08\$	皮膚および皮下組織のその他の局所感染症	080011	急性膿皮症	CL01	皮膚科疾患	l
L10\$	天疱瘡	080110	水疱症	CL01	皮膚科疾患	l
L11\$	その他のアカントリリーゼ＜棘融解＞性障害	080110	水疱症	CL01	皮膚科疾患	l
L12\$	類天疱瘡	080110	水疱症	CL01	皮膚科疾患	l
L13\$	その他の水疱症	080110	水疱症	CL01	皮膚科疾患	l
L14	他に分類される疾患における水疱症	080110	水疱症	CL01	皮膚科疾患	l
L20\$	アトピー性皮膚炎	080050	湿疹、皮膚炎群	CL01	皮膚科疾患	l
L21\$	脂漏性皮膚炎	080050	湿疹、皮膚炎群	CL01	皮膚科疾患	l
L22	おむつ＜ナプキン＞皮膚炎	080260	その他の皮膚の疾患	CL01	皮膚科疾患	l
L23\$	アレルギー性接触皮膚炎	080050	湿疹、皮膚炎群	CL01	皮膚科疾患	l
L24\$	刺激性接触皮膚炎	080050	湿疹、皮膚炎群	CL01	皮膚科疾患	l
L25\$	詳細不明の接触皮膚炎	080050	湿疹、皮膚炎群	CL01	皮膚科疾患	l
L26	剥脱性皮膚炎	080120	紅皮症	CL01	皮膚科疾患	l
L27\$	摂取物質による皮膚炎	080100	薬疹、中毒疹	CL01	皮膚科疾患	l
L28\$	慢性単純性苔せん＜癬＞および痒疹	080080	痒疹、蕁麻疹	CL01	皮膚科疾患	l

ICDコード	ICD名称	DPC6	DPC6nm	CDPC4	CDPC4nm	ICD1
L29\$	そう<掻>痒症	080080	痒疹、蕁麻疹	CL01	皮膚科疾患	
L30\$	その他の皮膚炎	080050	湿疹、皮膚炎群	CL01	皮膚科疾患	
L400	尋常性乾せん<癬>	080140	炎症性角化症	CL01	皮膚科疾患	
L401	全身性膿疱性乾せん<癬>	080140	炎症性角化症	CL01	皮膚科疾患	
L402	稽留性<連続性>先<肢>端皮膚炎	080140	炎症性角化症	CL01	皮膚科疾患	
L403	掌蹠<手掌足底>膿疱症	080140	炎症性角化症	CL01	皮膚科疾患	
L404	滴状乾せん<癬>	080140	炎症性角化症	CL01	皮膚科疾患	
L405	関節障害性乾せん<癬>	080140	炎症性角化症	CL01	皮膚科疾患	
L408	その他の乾せん<癬>	080140	炎症性角化症	CL01	皮膚科疾患	
L409	乾せん<癬>、詳細不明	080140	炎症性角化症	CL01	皮膚科疾患	
L41\$	類乾せん<癬>	080140	炎症性角化症	CL01	皮膚科疾患	
L42	バラ色ひこう<粧糠>疹	080140	炎症性角化症	CL01	皮膚科疾患	
L43\$	扁平苔せん<癬>	080140	炎症性角化症	CL01	皮膚科疾患	
L44\$	その他の丘疹落せつ<屑><りんせつ<鱗屑>>性障害	080140	炎症性角化症	CL01	皮膚科疾患	
L45	他に分類される疾患における丘疹落せつ<屑><りんせつ<鱗屑>>性障害	080260	その他の皮膚の疾患	CL01	皮膚科疾患	
L50\$	じんま<蕁麻>疹	080080	痒疹、蕁麻疹	CL01	皮膚科疾患	
L510	非水疱性多形紅斑	080090	紅斑症	CL01	皮膚科疾患	
L511	水疱性多形紅斑	080105	重症薬疹	CL01	皮膚科疾患	
L512	中毒性表皮え<壊>死剥離症 [ライエル<ライル><L y e l l >病]	080105	重症薬疹	CL01	皮膚科疾患	
L518	その他の多形紅斑	080090	紅斑症	CL01	皮膚科疾患	
L519	多形紅斑、詳細不明	080090	紅斑症	CL01	皮膚科疾患	
L52	結節性紅斑	080090	紅斑症	CL01	皮膚科疾患	
L53\$	その他の紅斑性病態	080090	紅斑症	CL01	皮膚科疾患	
L54\$	他に分類される疾患における紅斑	080090	紅斑症	CL01	皮膚科疾患	
L55\$	日焼け	161000	熱傷・化学熱傷・凍傷・電撃傷	CS06	その他損傷	s
L56\$	紫外線によるその他の急性皮膚変化	161000	熱傷・化学熱傷・凍傷・電撃傷	CS06	その他損傷	s
L57\$	非電離放射線の慢性曝露による皮膚変化	080245	放射線皮膚障害	CL01	皮膚科疾患	
L58\$	放射線皮膚炎	080245	放射線皮膚障害	CL01	皮膚科疾患	
L590	温熱性<日焼け>紅斑 [温熱性皮膚炎]	080090	紅斑症	CL01	皮膚科疾患	
L598	皮膚および皮下組織の放射線に関連するその他の明示された障害	080245	放射線皮膚障害	CL01	皮膚科疾患	
L599	皮膚および皮下組織の放射線に関連する障害、詳細不明	080245	放射線皮膚障害	CL01	皮膚科疾患	
L600	かん<嵌>入爪 (甲)	080150	爪の疾患	CL01	皮膚科疾患	
L601	爪 (甲) 剥離症	080150	爪の疾患	CL01	皮膚科疾患	
L602	爪 (甲) 鉤弯症	080150	爪の疾患	CL01	皮膚科疾患	
L603	爪栄養障害	080150	爪の疾患	CL01	皮膚科疾患	
L604	ポー<B e a u >線<爪横溝症>	080150	爪の疾患	CL01	皮膚科疾患	
L605	黄色爪症候群	080150	爪の疾患	CL01	皮膚科疾患	
L608	その他の爪の障害	080150	爪の疾患	CL01	皮膚科疾患	
L609	爪の障害、詳細不明	080150	爪の疾患	CL01	皮膚科疾患	
L62\$	他に分類される疾患における爪の障害	080150	爪の疾患	CL01	皮膚科疾患	
L63\$	円形脱毛症	080190	脱毛症	CL01	皮膚科疾患	
L64\$	男性ホルモン性脱毛症	080190	脱毛症	CL01	皮膚科疾患	
L65\$	その他の非瘢痕性脱毛症	080190	脱毛症	CL01	皮膚科疾患	
L66\$	瘢痕性脱毛症	080160	皮膚の萎縮性障害	CL01	皮膚科疾患	
L67\$	毛髪の色および毛幹の異常	080260	その他の皮膚の疾患	CL01	皮膚科疾患	
L68\$	多毛症	080260	その他の皮膚の疾患	CL01	皮膚科疾患	
L70\$	ざ瘡<アクネ>	080210	ざ瘡、皮膚の障害 (その他)	CL01	皮膚科疾患	

ICDコード	ICD名称	DPC6	DPC6nm	CDPC4	CDPC4nm	ICD1
L71\$	しゅさ<酒さ>	080260	その他の皮膚の疾患	CL01	皮膚科疾患	l
L72\$	皮膚および皮下組織の毛包のう<囊>胞	080007	皮膚の良性新生物	CL01	皮膚科疾患	l
L73\$	その他の毛包障害	080210	ざ瘡、皮膚の障害（その他）	CL01	皮膚科疾患	l
L74\$	エクリン汗腺の障害	080220	エクリン汗腺の障害、アポクリン汗腺の障害	CL01	皮膚科疾患	l
L75\$	アポクリン汗腺の障害	080220	エクリン汗腺の障害、アポクリン汗腺の障害	CL01	皮膚科疾患	l
L80	白斑	080230	皮膚色素異常症	CL01	皮膚科疾患	l
L81\$	その他の色素異常症	080230	皮膚色素異常症	CL01	皮膚科疾患	l
L82	脂漏性角化症	080007	皮膚の良性新生物	CL01	皮膚科疾患	l
L83	黒色表皮腫	080130	角化症、角皮症	CL01	皮膚科疾患	l
L84	うおのめ<鶏眼>およびべんち<胼胝>	080260	その他の皮膚の疾患	CL01	皮膚科疾患	l
L850	後天性魚りんせん<鱗癬>	080130	角化症、角皮症	CL01	皮膚科疾患	l
L851	後天性掌蹠<手掌足底>角化症 [角皮症]	080130	角化症、角皮症	CL01	皮膚科疾患	l
L852	点状（掌蹠<手掌足底>）角化症	080260	その他の皮膚の疾患	CL01	皮膚科疾患	l
L853	皮膚乾燥症<乾皮症>	080130	角化症、角皮症	CL01	皮膚科疾患	l
L858	その他の明示された表皮肥厚	080260	その他の皮膚の疾患	CL01	皮膚科疾患	l
L859	表皮肥厚、詳細不明	080260	その他の皮膚の疾患	CL01	皮膚科疾患	l
L86	他に分類される疾患における角皮症	080260	その他の皮膚の疾患	CL01	皮膚科疾患	l
L87\$	経表皮性排除疾患	080260	その他の皮膚の疾患	CL01	皮膚科疾患	l
L88	え<壊>疽性膿皮症	070560	全身性臓器障害を伴う自己免疫性疾患	CM04	リウマチ性疾患	m
L89	じょく<褥>瘡性潰瘍	080250	褥瘡潰瘍	CS04	褥瘡	s
L900	硬化性萎縮性苔せん<癬>	080160	皮膚の萎縮性障害	CL01	皮膚科疾患	l
L901	シュヴェニガー・ブジィ<Schweninger-Buzzi>の斑状皮膚萎縮症	080160	皮膚の萎縮性障害	CL01	皮膚科疾患	l
L902	ヤダソン・ペリツアリ<Jadassohn-Pellizzari>の斑状皮膚萎縮症	080160	皮膚の萎縮性障害	CL01	皮膚科疾患	l
L903	パシーニ<Pasini>およびビエリーニ<Pierini>の皮膚萎縮症	080160	皮膚の萎縮性障害	CL01	皮膚科疾患	l
L904	慢性萎縮性肢端皮膚炎	080160	皮膚の萎縮性障害	CL01	皮膚科疾患	l
L905	皮膚の瘢痕状態および線維症	070570	瘢痕拘縮	CM05	その他筋骨格系疾患	m
L906	線状皮膚萎縮症	080160	皮膚の萎縮性障害	CL01	皮膚科疾患	l
L908	皮膚のその他の萎縮性障害	080160	皮膚の萎縮性障害	CL01	皮膚科疾患	l
L909	皮膚の萎縮性障害、詳細不明	080160	皮膚の萎縮性障害	CL01	皮膚科疾患	l
L91\$	皮膚の肥厚性障害	070570	瘢痕拘縮	CM05	その他筋骨格系疾患	m
L92\$	皮膚および皮下組織の肉芽腫性障害	070560	全身性臓器障害を伴う自己免疫性疾患	CM04	リウマチ性疾患	m
L93\$	エリテマトーデス<紅斑性狼瘡>	070560	全身性臓器障害を伴う自己免疫性疾患	CM04	リウマチ性疾患	m
L940	斑状強皮症 [モルフェア]	070560	全身性臓器障害を伴う自己免疫性疾患	CM04	リウマチ性疾患	m
L941	線状強皮症	070560	全身性臓器障害を伴う自己免疫性疾患	CM04	リウマチ性疾患	m
L942	皮膚石灰沈着症	070560	全身性臓器障害を伴う自己免疫性疾患	CM04	リウマチ性疾患	m
L943	手指硬化症	070560	全身性臓器障害を伴う自己免疫性疾患	CM04	リウマチ性疾患	m
L944	ゴットロン<Gottron>丘疹	080260	その他の皮膚の疾患	CL01	皮膚科疾患	l
L945	血管性多形皮膚萎縮症	080260	その他の皮膚の疾患	CL01	皮膚科疾患	l
L946	アインフム<特発性指趾離断症>	080260	その他の皮膚の疾患	CL01	皮膚科疾患	l
L948	その他の明示された限局性結合組織障害	080260	その他の皮膚の疾患	CL01	皮膚科疾患	l
L949	限局性結合組織障害、詳細不明	080260	その他の皮膚の疾患	CL01	皮膚科疾患	l
L95\$	皮膚に限局した血管炎、他に分類されないもの	070560	全身性臓器障害を伴う自己免疫性疾患	CM04	リウマチ性疾患	m
L97	下肢の潰瘍、他に分類されないもの	100100	糖尿病足病変	CE01	糖尿病関連疾患	e
L980	化膿性肉芽腫	080210	ざ瘡、皮膚の障害（その他）	CL01	皮膚科疾患	l
L981	人工皮膚炎	080260	その他の皮膚の疾患	CL01	皮膚科疾患	l
L982	（急性）熱性好中球性皮膚症 [スウィート<Sweet>症候群]	070560	全身性臓器障害を伴う自己免疫性疾患	CM04	リウマチ性疾患	m
L983	好酸球性蜂巣炎<蜂窩織炎> [ウェルズ<Wells>病]	070560	全身性臓器障害を伴う自己免疫性疾患	CM04	リウマチ性疾患	m

ICDコード	ICD名称	DPC6	DPC6nm	CDPC4	CDPC4nm	ICD1
L984	皮膚の慢性潰瘍, 他に分類されないもの	100100	糖尿病足病変	CE01	糖尿病関連疾患	e
L985	皮膚のムチン(沈着)症	080260	その他の皮膚の疾患	CL01	皮膚科疾患	l
L986	皮膚および皮下組織のその他の浸潤性障害	080260	その他の皮膚の疾患	CL01	皮膚科疾患	l
L988	皮膚および皮下組織のその他の明示された障害	100100	糖尿病足病変	CE01	糖尿病関連疾患	e
L989	皮膚および皮下組織の障害, 詳細不明	080260	その他の皮膚の疾患	CL01	皮膚科疾患	l
L99\$	他に分類される疾患における皮膚および皮下組織のその他の障害	080260	その他の皮膚の疾患	CL01	皮膚科疾患	l
M!!!!	この表の傷病名の欄に掲げるICDコード以外の筋骨格系及び結合組織の疾患に係るICDコード	071030	その他の筋骨格系・結合組織の疾患	CM05	その他筋骨格系疾患	m
M0000	ブドウ球菌性(多発性)関節炎 多部位	071030	その他の筋骨格系・結合組織の疾患	CM05	その他筋骨格系疾患	m
M0001	ブドウ球菌性(多発性)関節炎 肩甲帯	070050	肩関節炎、肩の障害(その他)	CM05	その他筋骨格系疾患	m
M0002	ブドウ球菌性(多発性)関節炎 上腕	070060	手肘の関節炎	CM05	その他筋骨格系疾患	m
M0003	ブドウ球菌性(多発性)関節炎 前腕	070060	手肘の関節炎	CM05	その他筋骨格系疾患	m
M0004	ブドウ球菌性(多発性)関節炎 手	070060	手肘の関節炎	CM05	その他筋骨格系疾患	m
M0005	ブドウ球菌性(多発性)関節炎 骨盤部および大腿	07010x	化膿性関節炎(下肢)	CM02	下肢関節疾患	m
M0006	ブドウ球菌性(多発性)関節炎 下腿	07010x	化膿性関節炎(下肢)	CM02	下肢関節疾患	m
M0007	ブドウ球菌性(多発性)関節炎 足関節部および足	07010x	化膿性関節炎(下肢)	CM02	下肢関節疾患	m
M0008	ブドウ球菌性(多発性)関節炎 その他	071030	その他の筋骨格系・結合組織の疾患	CM05	その他筋骨格系疾患	m
M0009	ブドウ球菌性(多発性)関節炎 部位不明	071030	その他の筋骨格系・結合組織の疾患	CM05	その他筋骨格系疾患	m
M0010	肺炎球菌性(多発性)関節炎 多部位	071030	その他の筋骨格系・結合組織の疾患	CM05	その他筋骨格系疾患	m
M0011	肺炎球菌性(多発性)関節炎 肩甲帯	070050	肩関節炎、肩の障害(その他)	CM05	その他筋骨格系疾患	m
M0012	肺炎球菌性(多発性)関節炎 上腕	070060	手肘の関節炎	CM05	その他筋骨格系疾患	m
M0013	肺炎球菌性(多発性)関節炎 前腕	070060	手肘の関節炎	CM05	その他筋骨格系疾患	m
M0014	肺炎球菌性(多発性)関節炎 手	070060	手肘の関節炎	CM05	その他筋骨格系疾患	m
M0015	肺炎球菌性(多発性)関節炎 骨盤部および大腿	07010x	化膿性関節炎(下肢)	CM02	下肢関節疾患	m
M0016	肺炎球菌性(多発性)関節炎 下腿	07010x	化膿性関節炎(下肢)	CM02	下肢関節疾患	m
M0017	肺炎球菌性(多発性)関節炎 足関節部および足	07010x	化膿性関節炎(下肢)	CM02	下肢関節疾患	m
M0018	肺炎球菌性(多発性)関節炎 その他	071030	その他の筋骨格系・結合組織の疾患	CM05	その他筋骨格系疾患	m
M0019	肺炎球菌性(多発性)関節炎 部位不明	071030	その他の筋骨格系・結合組織の疾患	CM05	その他筋骨格系疾患	m
M0020	その他のレンサ球菌性(多発性)関節炎 多部位	071030	その他の筋骨格系・結合組織の疾患	CM05	その他筋骨格系疾患	m
M0021	その他のレンサ球菌性(多発性)関節炎 肩甲帯	070050	肩関節炎、肩の障害(その他)	CM05	その他筋骨格系疾患	m
M0022	その他のレンサ球菌性(多発性)関節炎 上腕	070060	手肘の関節炎	CM05	その他筋骨格系疾患	m
M0023	その他のレンサ球菌性(多発性)関節炎 前腕	070060	手肘の関節炎	CM05	その他筋骨格系疾患	m
M0024	その他のレンサ球菌性(多発性)関節炎 手	070060	手肘の関節炎	CM05	その他筋骨格系疾患	m
M0025	その他のレンサ球菌性(多発性)関節炎 骨盤部および大腿	07010x	化膿性関節炎(下肢)	CM02	下肢関節疾患	m
M0026	その他のレンサ球菌性(多発性)関節炎 下腿	07010x	化膿性関節炎(下肢)	CM02	下肢関節疾患	m
M0027	その他のレンサ球菌性(多発性)関節炎 足関節部および足	07010x	化膿性関節炎(下肢)	CM02	下肢関節疾患	m
M0028	その他のレンサ球菌性(多発性)関節炎 その他	071030	その他の筋骨格系・結合組織の疾患	CM05	その他筋骨格系疾患	m
M0029	その他のレンサ球菌性(多発性)関節炎 部位不明	071030	その他の筋骨格系・結合組織の疾患	CM05	その他筋骨格系疾患	m
M0080	その他の明示された病原体による(多発性)関節炎 多部位	071030	その他の筋骨格系・結合組織の疾患	CM05	その他筋骨格系疾患	m
M0081	その他の明示された病原体による(多発性)関節炎 肩甲帯	070050	肩関節炎、肩の障害(その他)	CM05	その他筋骨格系疾患	m
M0082	その他の明示された病原体による(多発性)関節炎 上腕	070060	手肘の関節炎	CM05	その他筋骨格系疾患	m
M0083	その他の明示された病原体による(多発性)関節炎 前腕	070060	手肘の関節炎	CM05	その他筋骨格系疾患	m
M0084	その他の明示された病原体による(多発性)関節炎 手	070060	手肘の関節炎	CM05	その他筋骨格系疾患	m
M0085	その他の明示された病原体による(多発性)関節炎 骨盤部および大腿	07010x	化膿性関節炎(下肢)	CM02	下肢関節疾患	m
M0086	その他の明示された病原体による(多発性)関節炎 下腿	07010x	化膿性関節炎(下肢)	CM02	下肢関節疾患	m
M0087	その他の明示された病原体による(多発性)関節炎 足関節部および足	07010x	化膿性関節炎(下肢)	CM02	下肢関節疾患	m
M0088	その他の明示された病原体による(多発性)関節炎 その他	071030	その他の筋骨格系・結合組織の疾患	CM05	その他筋骨格系疾患	m
M0089	その他の明示された病原体による(多発性)関節炎 部位不明	071030	その他の筋骨格系・結合組織の疾患	CM05	その他筋骨格系疾患	m

ICDコード	ICD名称	DPC6	DPC6nm	CDPC4	CDPC4nm	ICD1
M0090	化膿性関節炎, 詳細不明 多部位	071030	その他の筋骨格系・結合組織の疾患	CM05	その他筋骨格系疾患	m
M0091	化膿性関節炎, 詳細不明 肩甲帯	070050	肩関節炎、肩の障害（その他）	CM05	その他筋骨格系疾患	m
M0092	化膿性関節炎, 詳細不明 上腕	070060	手肘の関節炎	CM05	その他筋骨格系疾患	m
M0093	化膿性関節炎, 詳細不明 前腕	070060	手肘の関節炎	CM05	その他筋骨格系疾患	m
M0094	化膿性関節炎, 詳細不明 手	070060	手肘の関節炎	CM05	その他筋骨格系疾患	m
M0095	化膿性関節炎, 詳細不明 骨盤部および大腿	07010x	化膿性関節炎（下肢）	CM02	下肢関節疾患	m
M0500	フェルティール＜F e l t y＞症候群 多部位	070470	関節リウマチ	CM04	リウマチ性疾患	m
M0501	フェルティール＜F e l t y＞症候群 肩甲帯	070470	関節リウマチ	CM04	リウマチ性疾患	m
M0502	フェルティール＜F e l t y＞症候群 上腕	070470	関節リウマチ	CM04	リウマチ性疾患	m
M0503	フェルティール＜F e l t y＞症候群 前腕	070470	関節リウマチ	CM04	リウマチ性疾患	m
M0504	フェルティール＜F e l t y＞症候群 手	070470	関節リウマチ	CM04	リウマチ性疾患	m
M0505	フェルティール＜F e l t y＞症候群 骨盤部および大腿	070470	関節リウマチ	CM04	リウマチ性疾患	m
M0506	フェルティール＜F e l t y＞症候群 下腿	070470	関節リウマチ	CM04	リウマチ性疾患	m
M0507	フェルティール＜F e l t y＞症候群 足関節部および足	070470	関節リウマチ	CM04	リウマチ性疾患	m
M0508	フェルティール＜F e l t y＞症候群 その他	070470	関節リウマチ	CM04	リウマチ性疾患	m
M0509	フェルティール＜F e l t y＞症候群 部位不明	070470	関節リウマチ	CM04	リウマチ性疾患	m
M0510	リウマチ性肺炎疾患 多部位	070470	関節リウマチ	CM04	リウマチ性疾患	m
M0511	リウマチ性肺炎疾患 肩甲帯	070470	関節リウマチ	CM04	リウマチ性疾患	m
M0512	リウマチ性肺炎疾患 上腕	070470	関節リウマチ	CM04	リウマチ性疾患	m
M0513	リウマチ性肺炎疾患 前腕	070470	関節リウマチ	CM04	リウマチ性疾患	m
M0514	リウマチ性肺炎疾患 手	070470	関節リウマチ	CM04	リウマチ性疾患	m
M0515	リウマチ性肺炎疾患 骨盤部および大腿	070470	関節リウマチ	CM04	リウマチ性疾患	m
M0516	リウマチ性肺炎疾患 下腿	070470	関節リウマチ	CM04	リウマチ性疾患	m
M0517	リウマチ性肺炎疾患 足関節部および足	070470	関節リウマチ	CM04	リウマチ性疾患	m
M0518	リウマチ性肺炎疾患 その他	070470	関節リウマチ	CM04	リウマチ性疾患	m
M0519	リウマチ性肺炎疾患 部位不明	070470	関節リウマチ	CM04	リウマチ性疾患	m
M0520	リウマチ性血管炎 多部位	070470	関節リウマチ	CM04	リウマチ性疾患	m
M0521	リウマチ性血管炎 肩甲帯	070470	関節リウマチ	CM04	リウマチ性疾患	m
M0522	リウマチ性血管炎 上腕	070470	関節リウマチ	CM04	リウマチ性疾患	m
M0523	リウマチ性血管炎 前腕	070470	関節リウマチ	CM04	リウマチ性疾患	m
M0524	リウマチ性血管炎 手	070470	関節リウマチ	CM04	リウマチ性疾患	m
M0525	リウマチ性血管炎 骨盤部および大腿	070470	関節リウマチ	CM04	リウマチ性疾患	m
M0526	リウマチ性血管炎 下腿	070470	関節リウマチ	CM04	リウマチ性疾患	m
M0527	リウマチ性血管炎 足関節部および足	070470	関節リウマチ	CM04	リウマチ性疾患	m
M0528	リウマチ性血管炎 その他	070470	関節リウマチ	CM04	リウマチ性疾患	m
M0529	リウマチ性血管炎 部位不明	070470	関節リウマチ	CM04	リウマチ性疾患	m
M0530	その他の臓器および器官系の併発症を伴う関節リウマチ 多部位	070470	関節リウマチ	CM04	リウマチ性疾患	m
M0531	その他の臓器および器官系の併発症を伴う関節リウマチ 肩甲帯	070470	関節リウマチ	CM04	リウマチ性疾患	m
M0532	その他の臓器および器官系の併発症を伴う関節リウマチ 上腕	070470	関節リウマチ	CM04	リウマチ性疾患	m
M0533	その他の臓器および器官系の併発症を伴う関節リウマチ 前腕	070470	関節リウマチ	CM04	リウマチ性疾患	m
M0534	その他の臓器および器官系の併発症を伴う関節リウマチ 手	070470	関節リウマチ	CM04	リウマチ性疾患	m
M0535	その他の臓器および器官系の併発症を伴う関節リウマチ 骨盤部および大腿	070470	関節リウマチ	CM04	リウマチ性疾患	m
M0536	その他の臓器および器官系の併発症を伴う関節リウマチ 下腿	070470	関節リウマチ	CM04	リウマチ性疾患	m
M0537	その他の臓器および器官系の併発症を伴う関節リウマチ 足関節部および足	070470	関節リウマチ	CM04	リウマチ性疾患	m
M0538	その他の臓器および器官系の併発症を伴う関節リウマチ その他	070470	関節リウマチ	CM04	リウマチ性疾患	m
M0539	その他の臓器および器官系の併発症を伴う関節リウマチ 部位不明	070470	関節リウマチ	CM04	リウマチ性疾患	m
M0580	その他の血清反応陽性関節リウマチ 多部位	070470	関節リウマチ	CM04	リウマチ性疾患	m

ICDコード	ICD名称	DPC6	DPC6nm	CDPC4	CDPC4nm	ICD1
M0581	その他の血清反応陽性関節リウマチ 肩甲帯	070470	関節リウマチ	CM04	リウマチ性疾患	m
M0582	その他の血清反応陽性関節リウマチ 上腕	070470	関節リウマチ	CM04	リウマチ性疾患	m
M0583	その他の血清反応陽性関節リウマチ 前腕	070470	関節リウマチ	CM04	リウマチ性疾患	m
M0584	その他の血清反応陽性関節リウマチ 手	070470	関節リウマチ	CM04	リウマチ性疾患	m
M0585	その他の血清反応陽性関節リウマチ 骨盤部および大腿	070470	関節リウマチ	CM04	リウマチ性疾患	m
M0586	その他の血清反応陽性関節リウマチ 下腿	070470	関節リウマチ	CM04	リウマチ性疾患	m
M0587	その他の血清反応陽性関節リウマチ 足関節部および足	070470	関節リウマチ	CM04	リウマチ性疾患	m
M0588	その他の血清反応陽性関節リウマチ その他	070470	関節リウマチ	CM04	リウマチ性疾患	m
M0589	その他の血清反応陽性関節リウマチ 部位不明	070470	関節リウマチ	CM04	リウマチ性疾患	m
M0590	血清反応陽性関節リウマチ, 詳細不明 多部位	070470	関節リウマチ	CM04	リウマチ性疾患	m
M0591	血清反応陽性関節リウマチ, 詳細不明 肩甲帯	070470	関節リウマチ	CM04	リウマチ性疾患	m
M0592	血清反応陽性関節リウマチ, 詳細不明 上腕	070470	関節リウマチ	CM04	リウマチ性疾患	m
M0593	血清反応陽性関節リウマチ, 詳細不明 前腕	070470	関節リウマチ	CM04	リウマチ性疾患	m
M0594	血清反応陽性関節リウマチ, 詳細不明 手	070470	関節リウマチ	CM04	リウマチ性疾患	m
M0595	血清反応陽性関節リウマチ, 詳細不明 骨盤部および大腿	070470	関節リウマチ	CM04	リウマチ性疾患	m
M0596	血清反応陽性関節リウマチ, 詳細不明 下腿	070470	関節リウマチ	CM04	リウマチ性疾患	m
M0597	血清反応陽性関節リウマチ, 詳細不明 足関節部および足	070470	関節リウマチ	CM04	リウマチ性疾患	m
M0598	血清反応陽性関節リウマチ, 詳細不明 その他	070470	関節リウマチ	CM04	リウマチ性疾患	m
M0599	血清反応陽性関節リウマチ, 詳細不明 部位不明	070470	関節リウマチ	CM04	リウマチ性疾患	m
M0600	血清反応陰性関節リウマチ 多部位	070470	関節リウマチ	CM04	リウマチ性疾患	m
M0601	血清反応陰性関節リウマチ 肩甲帯	070470	関節リウマチ	CM04	リウマチ性疾患	m
M0602	血清反応陰性関節リウマチ 上腕	070470	関節リウマチ	CM04	リウマチ性疾患	m
M0603	血清反応陰性関節リウマチ 前腕	070470	関節リウマチ	CM04	リウマチ性疾患	m
M0604	血清反応陰性関節リウマチ 手	070470	関節リウマチ	CM04	リウマチ性疾患	m
M0605	血清反応陰性関節リウマチ 骨盤部および大腿	070470	関節リウマチ	CM04	リウマチ性疾患	m
M0606	血清反応陰性関節リウマチ 下腿	070470	関節リウマチ	CM04	リウマチ性疾患	m
M0607	血清反応陰性関節リウマチ 足関節部および足	070470	関節リウマチ	CM04	リウマチ性疾患	m
M0608	血清反応陰性関節リウマチ その他	070470	関節リウマチ	CM04	リウマチ性疾患	m
M0609	血清反応陰性関節リウマチ 部位不明	070470	関節リウマチ	CM04	リウマチ性疾患	m
M0610	成人発症スチル<S t i l l>病 多部位	070470	関節リウマチ	CM04	リウマチ性疾患	m
M0611	成人発症スチル<S t i l l>病 肩甲帯	070470	関節リウマチ	CM04	リウマチ性疾患	m
M0612	成人発症スチル<S t i l l>病 上腕	070470	関節リウマチ	CM04	リウマチ性疾患	m
M0613	成人発症スチル<S t i l l>病 前腕	070470	関節リウマチ	CM04	リウマチ性疾患	m
M0614	成人発症スチル<S t i l l>病 手	070470	関節リウマチ	CM04	リウマチ性疾患	m
M0615	成人発症スチル<S t i l l>病 骨盤部および大腿	070470	関節リウマチ	CM04	リウマチ性疾患	m
M0616	成人発症スチル<S t i l l>病 下腿	070470	関節リウマチ	CM04	リウマチ性疾患	m
M0617	成人発症スチル<S t i l l>病 足関節部および足	070470	関節リウマチ	CM04	リウマチ性疾患	m
M0618	成人発症スチル<S t i l l>病 その他	070470	関節リウマチ	CM04	リウマチ性疾患	m
M0619	成人発症スチル<S t i l l>病 部位不明	070470	関節リウマチ	CM04	リウマチ性疾患	m
M0620	リウマチ性滑液包炎 多部位	070470	関節リウマチ	CM04	リウマチ性疾患	m
M0621	リウマチ性滑液包炎 肩甲帯	070470	関節リウマチ	CM04	リウマチ性疾患	m
M0622	リウマチ性滑液包炎 上腕	070470	関節リウマチ	CM04	リウマチ性疾患	m
M0623	リウマチ性滑液包炎 前腕	070470	関節リウマチ	CM04	リウマチ性疾患	m
M0624	リウマチ性滑液包炎 手	070470	関節リウマチ	CM04	リウマチ性疾患	m
M0625	リウマチ性滑液包炎 骨盤部および大腿	070470	関節リウマチ	CM04	リウマチ性疾患	m
M0626	リウマチ性滑液包炎 下腿	070470	関節リウマチ	CM04	リウマチ性疾患	m
M0627	リウマチ性滑液包炎 足関節部および足	070470	関節リウマチ	CM04	リウマチ性疾患	m

ICDコード	ICD名称	DPC6	DPC6nm	CDPC4	CDPC4nm	ICD1
M0628	リウマチ性滑液包炎 その他	070470	関節リウマチ	CM04	リウマチ性疾患	m
M0629	リウマチ性滑液包炎 部位不明	070470	関節リウマチ	CM04	リウマチ性疾患	m
M0630	リウマチ性皮下結節 多部位	070470	関節リウマチ	CM04	リウマチ性疾患	m
M0631	リウマチ性皮下結節 肩甲帯	070470	関節リウマチ	CM04	リウマチ性疾患	m
M0632	リウマチ性皮下結節 上腕	070470	関節リウマチ	CM04	リウマチ性疾患	m
M0633	リウマチ性皮下結節 前腕	070470	関節リウマチ	CM04	リウマチ性疾患	m
M0634	リウマチ性皮下結節 手	070470	関節リウマチ	CM04	リウマチ性疾患	m
M0635	リウマチ性皮下結節 骨盤部および大腿	070470	関節リウマチ	CM04	リウマチ性疾患	m
M0636	リウマチ性皮下結節 下腿	070470	関節リウマチ	CM04	リウマチ性疾患	m
M0637	リウマチ性皮下結節 足関節部および足	070470	関節リウマチ	CM04	リウマチ性疾患	m
M0638	リウマチ性皮下結節 その他	070470	関節リウマチ	CM04	リウマチ性疾患	m
M0639	リウマチ性皮下結節 部位不明	070470	関節リウマチ	CM04	リウマチ性疾患	m
M0640	炎症性多発性関節障害 多部位	070470	関節リウマチ	CM04	リウマチ性疾患	m
M0641	炎症性多発性関節障害 肩甲帯	070470	関節リウマチ	CM04	リウマチ性疾患	m
M0642	炎症性多発性関節障害 上腕	070470	関節リウマチ	CM04	リウマチ性疾患	m
M0643	炎症性多発性関節障害 前腕	070470	関節リウマチ	CM04	リウマチ性疾患	m
M0644	炎症性多発性関節障害 手	070470	関節リウマチ	CM04	リウマチ性疾患	m
M0645	炎症性多発性関節障害 骨盤部および大腿	070470	関節リウマチ	CM04	リウマチ性疾患	m
M0646	炎症性多発性関節障害 下腿	070470	関節リウマチ	CM04	リウマチ性疾患	m
M0647	炎症性多発性関節障害 足関節部および足	070470	関節リウマチ	CM04	リウマチ性疾患	m
M0648	炎症性多発性関節障害 その他	070470	関節リウマチ	CM04	リウマチ性疾患	m
M0649	炎症性多発性関節障害 部位不明	070470	関節リウマチ	CM04	リウマチ性疾患	m
M0680	その他の明示された関節リウマチ 多部位	070470	関節リウマチ	CM04	リウマチ性疾患	m
M0681	その他の明示された関節リウマチ 肩甲帯	070470	関節リウマチ	CM04	リウマチ性疾患	m
M0682	その他の明示された関節リウマチ 上腕	070470	関節リウマチ	CM04	リウマチ性疾患	m
M0683	その他の明示された関節リウマチ 前腕	070470	関節リウマチ	CM04	リウマチ性疾患	m
M0684	その他の明示された関節リウマチ 手	070470	関節リウマチ	CM04	リウマチ性疾患	m
M0685	その他の明示された関節リウマチ 骨盤部および大腿	070470	関節リウマチ	CM04	リウマチ性疾患	m
M0686	その他の明示された関節リウマチ 下腿	070470	関節リウマチ	CM04	リウマチ性疾患	m
M0687	その他の明示された関節リウマチ 足関節部および足	070470	関節リウマチ	CM04	リウマチ性疾患	m
M0688	その他の明示された関節リウマチ その他	070470	関節リウマチ	CM04	リウマチ性疾患	m
M0689	その他の明示された関節リウマチ 部位不明	070470	関節リウマチ	CM04	リウマチ性疾患	m
M0690	関節リウマチ, 詳細不明 多部位	070470	関節リウマチ	CM04	リウマチ性疾患	m
M0691	関節リウマチ, 詳細不明 肩甲帯	070470	関節リウマチ	CM04	リウマチ性疾患	m
M0692	関節リウマチ, 詳細不明 上腕	070470	関節リウマチ	CM04	リウマチ性疾患	m
M0693	関節リウマチ, 詳細不明 前腕	070470	関節リウマチ	CM04	リウマチ性疾患	m
M0694	関節リウマチ, 詳細不明 手	070470	関節リウマチ	CM04	リウマチ性疾患	m
M0695	関節リウマチ, 詳細不明 骨盤部および大腿	070470	関節リウマチ	CM04	リウマチ性疾患	m
M0696	関節リウマチ, 詳細不明 下腿	070470	関節リウマチ	CM04	リウマチ性疾患	m
M0697	関節リウマチ, 詳細不明 足関節部および足	070470	関節リウマチ	CM04	リウマチ性疾患	m
M0698	関節リウマチ, 詳細不明 その他	070470	関節リウマチ	CM04	リウマチ性疾患	m
M0699	関節リウマチ, 詳細不明 部位不明	070470	関節リウマチ	CM04	リウマチ性疾患	m
M0700	遠位指<趾>節間関節乾せん<癬>性関節障害 多部位	070470	関節リウマチ	CM04	リウマチ性疾患	m
M0701	遠位指<趾>節間関節乾せん<癬>性関節障害 肩甲帯	070470	関節リウマチ	CM04	リウマチ性疾患	m
M0702	遠位指<趾>節間関節乾せん<癬>性関節障害 上腕	070470	関節リウマチ	CM04	リウマチ性疾患	m
M0703	遠位指<趾>節間関節乾せん<癬>性関節障害 前腕	070470	関節リウマチ	CM04	リウマチ性疾患	m
M0704	遠位指<趾>節間関節乾せん<癬>性関節障害 手	070470	関節リウマチ	CM04	リウマチ性疾患	m

ICDコード	ICD名称	DPC6	DPC6nm	CDPC4	CDPC4nm	ICD1
M0705	遠位指<趾>節間関節乾せん<癬>性関節障害 骨盤部および大腿	070470	関節リウマチ	CM04	リウマチ性疾患	m
M0706	遠位指<趾>節間関節乾せん<癬>性関節障害 下腿	070470	関節リウマチ	CM04	リウマチ性疾患	m
M0707	遠位指<趾>節間関節乾せん<癬>性関節障害 足関節部および足	070470	関節リウマチ	CM04	リウマチ性疾患	m
M0708	遠位指<趾>節間関節乾せん<癬>性関節障害 その他	070470	関節リウマチ	CM04	リウマチ性疾患	m
M0709	遠位指<趾>節間関節乾せん<癬>性関節障害 部位不明	070470	関節リウマチ	CM04	リウマチ性疾患	m
M0710	破壊性関節炎 多部位	070470	関節リウマチ	CM04	リウマチ性疾患	m
M0711	破壊性関節炎 肩甲帯	070050	肩関節炎、肩の障害（その他）	CM05	その他筋骨格系疾患	m
M0712	破壊性関節炎 上腕	070050	肩関節炎、肩の障害（その他）	CM05	その他筋骨格系疾患	m
M0713	破壊性関節炎 前腕	070060	手肘の関節炎	CM05	その他筋骨格系疾患	m
M0714	破壊性関節炎 手	070060	手肘の関節炎	CM05	その他筋骨格系疾患	m
M0715	破壊性関節炎 骨盤部および大腿	070470	関節リウマチ	CM04	リウマチ性疾患	m
M0716	破壊性関節炎 下腿	070470	関節リウマチ	CM04	リウマチ性疾患	m
M0717	破壊性関節炎 足関節部および足	07010x	化膿性関節炎（下肢）	CM02	下肢関節疾患	m
M0718	破壊性関節炎 その他	070470	関節リウマチ	CM04	リウマチ性疾患	m
M0719	破壊性関節炎 部位不明	070470	関節リウマチ	CM04	リウマチ性疾患	m
M0720	乾せん<癬>性脊椎炎 多部位	070560	全身性臓器障害を伴う自己免疫性疾患	CM04	リウマチ性疾患	m
M0721	乾せん<癬>性脊椎炎 肩甲帯	070470	関節リウマチ	CM04	リウマチ性疾患	m
M0722	乾せん<癬>性脊椎炎 上腕	070470	関節リウマチ	CM04	リウマチ性疾患	m
M0723	乾せん<癬>性脊椎炎 前腕	070470	関節リウマチ	CM04	リウマチ性疾患	m
M0724	乾せん<癬>性脊椎炎 手	070470	関節リウマチ	CM04	リウマチ性疾患	m
M0725	乾せん<癬>性脊椎炎 骨盤部および大腿	070470	関節リウマチ	CM04	リウマチ性疾患	m
M0726	乾せん<癬>性脊椎炎 下腿	070470	関節リウマチ	CM04	リウマチ性疾患	m
M0727	乾せん<癬>性脊椎炎 足関節部および足	070470	関節リウマチ	CM04	リウマチ性疾患	m
M0728	乾せん<癬>性脊椎炎 その他	070470	関節リウマチ	CM04	リウマチ性疾患	m
M0729	乾せん<癬>性脊椎炎 部位不明	070470	関節リウマチ	CM04	リウマチ性疾患	m
M073\$	その他の乾せん<癬>性関節障害	080140	炎症性角化症	CL01	皮膚科疾患	l
M0740	クローン<Crohn>病〔限局性腸炎〕における関節障害 多部位	070560	全身性臓器障害を伴う自己免疫性疾患	CM04	リウマチ性疾患	m
M0741	クローン<Crohn>病〔限局性腸炎〕における関節障害 肩甲帯	070050	肩関節炎、肩の障害（その他）	CM05	その他筋骨格系疾患	m
M0742	クローン<Crohn>病〔限局性腸炎〕における関節障害 上腕	070200	手関節症（変形性を含む。）	CM05	その他筋骨格系疾患	m
M0743	クローン<Crohn>病〔限局性腸炎〕における関節障害 前腕	070200	手関節症（変形性を含む。）	CM05	その他筋骨格系疾患	m
M0744	クローン<Crohn>病〔限局性腸炎〕における関節障害 手	070200	手関節症（変形性を含む。）	CM05	その他筋骨格系疾患	m
M0745	クローン<Crohn>病〔限局性腸炎〕における関節障害 骨盤部および大腿	07040x	股関節骨頭壊死、股関節症（変形性を含む。）	CM02	下肢関節疾患	m
M0746	クローン<Crohn>病〔限局性腸炎〕における関節障害 下腿	070470	関節リウマチ	CM04	リウマチ性疾患	m
M0747	クローン<Crohn>病〔限局性腸炎〕における関節障害 足関節部および足	070085	滑膜炎、腱鞘炎、軟骨などの炎症（上肢以外）	CM05	その他筋骨格系疾患	m
M0748	クローン<Crohn>病〔限局性腸炎〕における関節障害 その他	070560	全身性臓器障害を伴う自己免疫性疾患	CM04	リウマチ性疾患	m
M0749	クローン<Crohn>病〔限局性腸炎〕における関節障害 部位不明	070560	全身性臓器障害を伴う自己免疫性疾患	CM04	リウマチ性疾患	m
M0750	潰瘍性大腸炎における関節障害 多部位	070560	全身性臓器障害を伴う自己免疫性疾患	CM04	リウマチ性疾患	m
M0751	潰瘍性大腸炎における関節障害 肩甲帯	070050	肩関節炎、肩の障害（その他）	CM05	その他筋骨格系疾患	m
M0752	潰瘍性大腸炎における関節障害 上腕	070200	手関節症（変形性を含む。）	CM05	その他筋骨格系疾患	m
M0753	潰瘍性大腸炎における関節障害 前腕	070200	手関節症（変形性を含む。）	CM05	その他筋骨格系疾患	m
M0754	潰瘍性大腸炎における関節障害 手	070200	手関節症（変形性を含む。）	CM05	その他筋骨格系疾患	m
M0755	潰瘍性大腸炎における関節障害 骨盤部および大腿	07040x	股関節骨頭壊死、股関節症（変形性を含む。）	CM02	下肢関節疾患	m
M0756	潰瘍性大腸炎における関節障害 下腿	070470	関節リウマチ	CM04	リウマチ性疾患	m
M0757	潰瘍性大腸炎における関節障害 足関節部および足	070085	滑膜炎、腱鞘炎、軟骨などの炎症（上肢以外）	CM05	その他筋骨格系疾患	m
M0758	潰瘍性大腸炎における関節障害 その他	070560	全身性臓器障害を伴う自己免疫性疾患	CM04	リウマチ性疾患	m
M0759	潰瘍性大腸炎における関節障害 部位不明	070560	全身性臓器障害を伴う自己免疫性疾患	CM04	リウマチ性疾患	m
M0760	その他の腸病（性）関節障害 多部位	070560	全身性臓器障害を伴う自己免疫性疾患	CM04	リウマチ性疾患	m

ICDコード	ICD名称	DPC6	DPC6nm	CDPC4	CDPC4nm	ICD1
M0761	その他の腸病（性）関節障害 肩甲帯	070050	肩関節炎、肩の障害（その他）	CM05	その他筋骨格系疾患	m
M0762	その他の腸病（性）関節障害 上腕	070200	手関節症（変形性を含む。）	CM05	その他筋骨格系疾患	m
B000	疱疹性湿疹	080030	疱疹（带状疱疹を除く。）、その類症	CL01	皮膚科疾患	l
B001	ヘルペスウイルス（性）小水疱性皮膚炎	180030	その他の感染症（真菌を除く。）	CA03	その他感染症	a
B002	ヘルペスウイルス（性）歯肉口内炎および咽頭扁桃炎	180030	その他の感染症（真菌を除く。）	CA03	その他感染症	a
B003	ヘルペスウイルス（性）髄膜炎	010080	脳脊髄の感染を伴う炎症	CG03	神経炎症性疾患等	g
B004	ヘルペスウイルス（性）脳炎	010080	脳脊髄の感染を伴う炎症	CG03	神経炎症性疾患等	g
B005	ヘルペスウイルス（性）眼疾患	010080	脳脊髄の感染を伴う炎症	CG03	神経炎症性疾患等	g
B007	播種性ヘルペスウイルス疾患	180010	敗血症	CA01	敗血症	a
B008	その他の型のヘルペスウイルス感染症	180030	その他の感染症（真菌を除く。）	CA03	その他感染症	a
B009	ヘルペスウイルス感染症、詳細不明	180030	その他の感染症（真菌を除く。）	CA03	その他感染症	a
B010	水痘髄膜炎	010080	脳脊髄の感染を伴う炎症	CG03	神経炎症性疾患等	g
B011	水痘脳炎	010080	脳脊髄の感染を伴う炎症	CG03	神経炎症性疾患等	g
B012	水痘肺炎	040080	肺炎、急性気管支炎、急性細気管支炎	CJ01	急性肺炎	j
B018	水痘、その他の合併症を伴うもの	080030	疱疹（带状疱疹を除く。）、その類症	CL01	皮膚科疾患	l
B019	水痘、合併症を伴わないもの	080030	疱疹（带状疱疹を除く。）、その類症	CL01	皮膚科疾患	l
B020	带状疱疹（性）脳炎	010080	脳脊髄の感染を伴う炎症	CG03	神経炎症性疾患等	g
B021	带状疱疹（性）髄膜炎	010080	脳脊髄の感染を伴う炎症	CG03	神経炎症性疾患等	g
B022	带状疱疹、その他の神経系合併症を伴うもの	080020	带状疱疹	CL01	皮膚科疾患	l
B023	带状疱疹（性）眼疾患	080020	带状疱疹	CL01	皮膚科疾患	l
B027	播種性带状疱疹	080020	带状疱疹	CL01	皮膚科疾患	l
B028	带状疱疹、その他の合併症を伴うもの	080020	带状疱疹	CL01	皮膚科疾患	l
B029	带状疱疹、合併症を伴わないもの	080020	带状疱疹	CL01	皮膚科疾患	l
B03	痘瘡	180030	その他の感染症（真菌を除く。）	CA03	その他感染症	a
B04	サル痘	180030	その他の感染症（真菌を除く。）	CA03	その他感染症	a
B050	麻疹、脳炎を合併するもの	010080	脳脊髄の感染を伴う炎症	CG03	神経炎症性疾患等	g
B051	麻疹、髄膜炎を合併するもの	010080	脳脊髄の感染を伴う炎症	CG03	神経炎症性疾患等	g
B052	麻疹、肺炎を合併するもの	040080	肺炎、急性気管支炎、急性細気管支炎	CJ01	急性肺炎	j
B053	麻疹、中耳炎を合併するもの	030460	中耳・乳様突起の障害	CH04	その他耳鼻咽喉科疾患	h
B054	麻疹、腸管合併症を伴うもの	060130	食道、胃、十二指腸、他腸の炎症（その他良性疾病）	CK01	消化管炎症疾患	k
B058	麻疹、その他の合併症を伴うもの	080040	ウイルス性急性発疹症	CL01	皮膚科疾患	l
B059	麻疹、合併症を伴わないもの	080040	ウイルス性急性発疹症	CL01	皮膚科疾患	l
B060	風疹、神経合併症を伴うもの	010080	脳脊髄の感染を伴う炎症	CG03	神経炎症性疾患等	g
B068	風疹、その他の合併症を伴うもの	080040	ウイルス性急性発疹症	CL01	皮膚科疾患	l
B069	風疹、合併症を伴わないもの	080040	ウイルス性急性発疹症	CL01	皮膚科疾患	l
B07	ウイルス（性）いぼ<疣><疣贅>	180030	その他の感染症（真菌を除く。）	CA03	その他感染症	a
B080	その他のオルソポックスウイルス感染症	180030	その他の感染症（真菌を除く。）	CA03	その他感染症	a
B081	伝染性軟属腫	180030	その他の感染症（真菌を除く。）	CA03	その他感染症	a
B082	突発性発疹 [第6病]	180030	その他の感染症（真菌を除く。）	CA03	その他感染症	a
B083	伝染性紅斑 [第5病]	080040	ウイルス性急性発疹症	CL01	皮膚科疾患	l
B084	発疹を伴うエンテロウイルス性小水疱性口内炎	180030	その他の感染症（真菌を除く。）	CA03	その他感染症	a
B085	エンテロウイルス性水疱性咽頭炎	180030	その他の感染症（真菌を除く。）	CA03	その他感染症	a
B088	皮膚および粘膜病変を特徴とするその他の明示されたウイルス感染症	180030	その他の感染症（真菌を除く。）	CA03	その他感染症	a
B09	詳細不明の皮膚および粘膜病変を特徴とするウイルス感染症	180030	その他の感染症（真菌を除く。）	CA03	その他感染症	a
B150	急性A型肝炎、肝性昏睡を伴うもの	060270	劇症肝炎、急性肝不全、急性肝炎	CK02	肝疾患	k
B159	急性A型肝炎、肝性昏睡を伴わないもの	060270	劇症肝炎、急性肝不全、急性肝炎	CK02	肝疾患	k
B160	急性B型肝炎、デルタ因子（重複感染）および肝性昏睡を伴うもの	060270	劇症肝炎、急性肝不全、急性肝炎	CK02	肝疾患	k

ICDコード	ICD名称	DPC6	DPC6nm	CDPC4	CDPC4nm	ICD1
B161	急性B型肝炎, デルタ因子(重複感染)を伴い, 肝性昏睡を伴わないもの	060270	劇症肝炎、急性肝不全、急性肝炎	CK02	肝疾患	k
B162	急性B型肝炎, デルタ因子を伴わず, 肝性昏睡を伴うもの	060270	劇症肝炎、急性肝不全、急性肝炎	CK02	肝疾患	k
B169	急性B型肝炎, デルタ因子および肝性昏睡を伴わないもの	060270	劇症肝炎、急性肝不全、急性肝炎	CK02	肝疾患	k
B170	B型肝炎キャリア<病原体保有者>の急性デルタ(重)感染症	060270	劇症肝炎、急性肝不全、急性肝炎	CK02	肝疾患	k
B171	急性C型肝炎	060270	劇症肝炎、急性肝不全、急性肝炎	CK02	肝疾患	k
B172	急性E型肝炎	060270	劇症肝炎、急性肝不全、急性肝炎	CK02	肝疾患	k
B178	その他の明示された急性ウイルス肝炎	060270	劇症肝炎、急性肝不全、急性肝炎	CK02	肝疾患	k
B180	慢性B型肝炎, デルタ因子(重複感染)を伴うもの	060290	慢性肝炎(慢性C型肝炎を除く。)	CK02	肝疾患	k
B181	慢性B型肝炎, デルタ因子(重複感染)を伴わないもの	060290	慢性肝炎(慢性C型肝炎を除く。)	CK02	肝疾患	k
B182	慢性C型肝炎	060295	慢性C型肝炎	CK02	肝疾患	k
B188	その他の慢性ウイルス肝炎	060290	慢性肝炎(慢性C型肝炎を除く。)	CK02	肝疾患	k
B189	慢性ウイルス肝炎, 詳細不明	060290	慢性肝炎(慢性C型肝炎を除く。)	CK02	肝疾患	k
B19\$	詳細不明のウイルス肝炎	060270	劇症肝炎、急性肝不全、急性肝炎	CK02	肝疾患	k
B20\$	感染症および寄生虫症を起こしたヒト免疫不全ウイルス〔HIV〕病	130160	後天性免疫不全症候群	CA02	免疫不全	b
B21\$	悪性新生物を起こしたヒト免疫不全ウイルス〔HIV〕病	130160	後天性免疫不全症候群	CA02	免疫不全	b
B22\$	その他の明示された疾患を起こしたヒト免疫不全ウイルス〔HIV〕病	130160	後天性免疫不全症候群	CA02	免疫不全	b
B23\$	その他の病態を起こしたヒト免疫不全ウイルス〔HIV〕病	130160	後天性免疫不全症候群	CA02	免疫不全	b
B24	詳細不明のヒト免疫不全ウイルス〔HIV〕病	130160	後天性免疫不全症候群	CA02	免疫不全	b
B250	サイトメガロウイルス(性)肺臓炎	180010	敗血症	CA01	敗血症	a
B251	サイトメガロウイルス(性)肝炎	060270	劇症肝炎、急性肝不全、急性肝炎	CK02	肝疾患	k
B252	サイトメガロウイルス(性)膀胱炎	180010	敗血症	CA01	敗血症	a
B258	その他のサイトメガロウイルス病	180030	その他の感染症(真菌を除く。)	CA03	その他感染症	a
B259	サイトメガロウイルス病, 詳細不明	180030	その他の感染症(真菌を除く。)	CA03	その他感染症	a
B260	ムンプス精巣<睾丸>炎	180030	その他の感染症(真菌を除く。)	CA03	その他感染症	a
B261	ムンプス髄膜炎	010080	脳脊髄の感染を伴う炎症	CG03	神経炎症性疾患等	g
B262	ムンプス脳炎	010080	脳脊髄の感染を伴う炎症	CG03	神経炎症性疾患等	g
B263	ムンプス膀胱炎	060350	急性膀胱炎	CK04	膀胱疾患	k
B268	ムンプス, その他の合併症を伴うもの	180030	その他の感染症(真菌を除く。)	CA03	その他感染症	a
B269	ムンプス, 合併症を伴わないもの	180030	その他の感染症(真菌を除く。)	CA03	その他感染症	a
B27\$	伝染性単核症	030245	伝染性単核球症	CH03	耳鼻咽喉科炎症疾患	h
B300	アデノウイルスによる角結膜炎	020280	角膜の障害	CH01	眼科疾患	h
B301	アデノウイルスによる結膜炎	020250	結膜の障害	CH01	眼科疾患	h
B302	ウイルス(性)咽頭結膜炎	030270	上気道炎	CH04	その他耳鼻咽喉科疾患	h
B303	急性流行性出血性結膜炎(エンテロウイルス性)	020250	結膜の障害	CH01	眼科疾患	h
B308	その他のウイルス(性)結膜炎	020250	結膜の障害	CH01	眼科疾患	h
B309	ウイルス(性)結膜炎, 詳細不明	020250	結膜の障害	CH01	眼科疾患	h
B33\$	その他のウイルス疾患, 他に分類されないもの	180030	その他の感染症(真菌を除く。)	CA03	その他感染症	a
B34\$	部位不明のウイルス感染症	180030	その他の感染症(真菌を除く。)	CA03	その他感染症	a
B35\$	皮膚糸状菌症	180035	その他の真菌感染症	CA03	その他感染症	a
B36\$	その他の表在性真菌症	180035	その他の真菌感染症	CA03	その他感染症	a
B370	カンジダ性口内炎	180035	その他の真菌感染症	CA03	その他感染症	a
B371	肺カンジダ症	040080	肺炎、急性気管支炎、急性細気管支炎	CJ01	急性肺炎	j
B372	皮膚および爪のカンジダ症	180035	その他の真菌感染症	CA03	その他感染症	a
B373	外陰および膣のカンジダ症	180035	その他の真菌感染症	CA03	その他感染症	a
B374	その他の尿路生殖器のカンジダ症	180035	その他の真菌感染症	CA03	その他感染症	a
B375	カンジダ性髄膜炎	010080	脳脊髄の感染を伴う炎症	CG03	神経炎症性疾患等	g
B376	カンジダ性心内膜炎	180010	敗血症	CA01	敗血症	a

ICDコード	ICD名称	DPC6	DPC6nm	CDPC4	CDPC4nm	ICD1
B377	カンジダ性敗血症	180010	敗血症	CA01	敗血症	a
B378	その他の部位のカンジダ症	180035	その他の真菌感染症	CA03	その他感染症	a
B379	カンジダ症, 詳細不明	180035	その他の真菌感染症	CA03	その他感染症	a
B380	急性肺コクシジオイデス症	180035	その他の真菌感染症	CA03	その他感染症	a
B381	慢性肺コクシジオイデス症	180035	その他の真菌感染症	CA03	その他感染症	a
B382	肺コクシジオイデス症, 詳細不明	180035	その他の真菌感染症	CA03	その他感染症	a
B383	皮膚コクシジオイデス症	180035	その他の真菌感染症	CA03	その他感染症	a
B384	コクシジオイデス性髄膜炎	010080	脳脊髄の感染を伴う炎症	CG03	神経炎症性疾患等	g
B387	播種性コクシジオイデス症	180010	敗血症	CA01	敗血症	a
B388	その他の型のコクシジオイデス症	180035	その他の真菌感染症	CA03	その他感染症	a
B389	コクシジオイデス症, 詳細不明	180035	その他の真菌感染症	CA03	その他感染症	a
B390	カプスラーツム急性肺ヒストプラズマ症	180035	その他の真菌感染症	CA03	その他感染症	a
B391	カプスラーツム慢性肺ヒストプラズマ症	180035	その他の真菌感染症	CA03	その他感染症	a
B392	カプスラーツム肺ヒストプラズマ症, 詳細不明	180035	その他の真菌感染症	CA03	その他感染症	a
B393	カプスラーツム播種性ヒストプラズマ症	180010	敗血症	CA01	敗血症	a
B394	カプスラーツムヒストプラズマ症, 詳細不明	180035	その他の真菌感染症	CA03	その他感染症	a
B395	ズボアジヒストプラズマ症	180035	その他の真菌感染症	CA03	その他感染症	a
B399	ヒストプラズマ症, 詳細不明	180035	その他の真菌感染症	CA03	その他感染症	a
B400	急性肺プラストミセス症	180035	その他の真菌感染症	CA03	その他感染症	a
B401	慢性肺プラストミセス症	180035	その他の真菌感染症	CA03	その他感染症	a
B402	肺プラストミセス症, 詳細不明	180035	その他の真菌感染症	CA03	その他感染症	a
B403	皮膚プラストミセス症	180035	その他の真菌感染症	CA03	その他感染症	a
B407	播種性プラストミセス症	180010	敗血症	CA01	敗血症	a
B408	その他の型のプラストミセス症	180035	その他の真菌感染症	CA03	その他感染症	a
B409	プラストミセス症, 詳細不明	180035	その他の真菌感染症	CA03	その他感染症	a
B410	肺バラコクシジオイデス症	180035	その他の真菌感染症	CA03	その他感染症	a
B417	播種性バラコクシジオイデス症	180010	敗血症	CA01	敗血症	a
B418	その他の型のバラコクシジオイデス症	180035	その他の真菌感染症	CA03	その他感染症	a
B419	バラコクシジオイデス症, 詳細不明	180035	その他の真菌感染症	CA03	その他感染症	a
B420	肺スポロトリコーシス	180035	その他の真菌感染症	CA03	その他感染症	a
B421	リンパ管皮膚型スポロトリコーシス	180035	その他の真菌感染症	CA03	その他感染症	a
B427	播種性スポロトリコーシス	180010	敗血症	CA01	敗血症	a
B428	その他の型のスポロトリコーシス	180035	その他の真菌感染症	CA03	その他感染症	a
B429	スポロトリコーシス, 詳細不明	180035	その他の真菌感染症	CA03	その他感染症	a
B430	皮膚クロモミコーシス	180035	その他の真菌感染症	CA03	その他感染症	a
B431	フェオミコーシス性脳膿瘍	010080	脳脊髄の感染を伴う炎症	CG03	神経炎症性疾患等	g
B432	皮下フェオミコーシス性膿瘍およびのう<囊>胞	180035	その他の真菌感染症	CA03	その他感染症	a
B438	その他の型のクロモミコーシス	180035	その他の真菌感染症	CA03	その他感染症	a
B439	クロモミコーシス, 詳細不明	180035	その他の真菌感染症	CA03	その他感染症	a
B440	侵襲性肺アスペルギルス症	040151	呼吸器のアスペルギルス症	CJ03	呼吸器感染症	j
B441	その他の肺アスペルギルス症	040151	呼吸器のアスペルギルス症	CJ03	呼吸器感染症	j
B442	扁桃アスペルギルス症	040151	呼吸器のアスペルギルス症	CJ03	呼吸器感染症	j
B447	播種性アスペルギルス症	180010	敗血症	CA01	敗血症	a
B448	その他の型のアスペルギルス症	180035	その他の真菌感染症	CA03	その他感染症	a
B449	アスペルギルス症, 詳細不明	180035	その他の真菌感染症	CA03	その他感染症	a
B450	急性肺クリプトコッカス症	040150	肺・縦隔の感染、膿瘍形成	CJ03	呼吸器感染症	j
B451	脳クリプトコッカス症	180035	その他の真菌感染症	CA03	その他感染症	a

ICDコード	ICD名称	DPC6	DPC6nm	CDPC4	CDPC4nm	ICD1
B452	皮膚クリプトコッカス症	180035	その他の真菌感染症	CA03	その他感染症	a
B453	骨クリプトコッカス症	180035	その他の真菌感染症	CA03	その他感染症	a
B457	播種性クリプトコッカス症	180035	その他の真菌感染症	CA03	その他感染症	a
B458	その他の型のクリプトコッカス症	180035	その他の真菌感染症	CA03	その他感染症	a
B459	クリプトコッカス症, 詳細不明	180035	その他の真菌感染症	CA03	その他感染症	a
B460	肺ムーコル<ムコール>症	180035	その他の真菌感染症	CA03	その他感染症	a
B461	鼻脳ムーコル<ムコール>症	180035	その他の真菌感染症	CA03	その他感染症	a
B462	胃腸ムーコル<ムコール>症	180035	その他の真菌感染症	CA03	その他感染症	a
B463	皮膚ムーコル<ムコール>症	180035	その他の真菌感染症	CA03	その他感染症	a
B464	播種性ムーコル<ムコール>症	180010	敗血症	CA01	敗血症	a
B465	ムーコル<ムコール>症, 詳細不明	180035	その他の真菌感染症	CA03	その他感染症	a
B468	その他の接合菌症	180035	その他の真菌感染症	CA03	その他感染症	a
B469	接合菌症, 詳細不明	180035	その他の真菌感染症	CA03	その他感染症	a
B47\$	菌腫	180035	その他の真菌感染症	CA03	その他感染症	a
B48\$	その他の真菌症, 他に分類されないもの	180035	その他の真菌感染症	CA03	その他感染症	a
B49	詳細不明の真菌症	180035	その他の真菌感染症	CA03	その他感染症	a
B50\$	熱帯熱マラリア	180030	その他の感染症 (真菌を除く。)	CA03	その他感染症	a
B51\$	三日熱マラリア	180030	その他の感染症 (真菌を除く。)	CA03	その他感染症	a
B52\$	四日熱マラリア	180030	その他の感染症 (真菌を除く。)	CA03	その他感染症	a
B53\$	その他の寄生虫学的に確認されたマラリア	180030	その他の感染症 (真菌を除く。)	CA03	その他感染症	a
B54	詳細不明のマラリア	180030	その他の感染症 (真菌を除く。)	CA03	その他感染症	a
B55\$	リーシュマニア症	180030	その他の感染症 (真菌を除く。)	CA03	その他感染症	a
B56\$	アフリカ トリパノソーマ症	180030	その他の感染症 (真菌を除く。)	CA03	その他感染症	a
B57\$	シャガス<Chagas>病	180030	その他の感染症 (真菌を除く。)	CA03	その他感染症	a
B580	トキソプラズマ眼障害	180030	その他の感染症 (真菌を除く。)	CA03	その他感染症	a
B581	トキソプラズマ肝炎	180030	その他の感染症 (真菌を除く。)	CA03	その他感染症	a
B582	トキソプラズマ髄膜脳炎	010080	脳脊髄の感染を伴う炎症	CG03	神経炎症性疾患等	g
B583	肺トキソプラズマ症	180030	その他の感染症 (真菌を除く。)	CA03	その他感染症	a
B588	トキソプラズマ症, その他の臓器障害を伴うもの	180030	その他の感染症 (真菌を除く。)	CA03	その他感染症	a
B589	トキソプラズマ症, 詳細不明	180030	その他の感染症 (真菌を除く。)	CA03	その他感染症	a
B59	ニューモシスチス症	040080	肺炎、急性気管支炎、急性細気管支炎	CJ01	急性肺炎	j
B60\$	その他の原虫疾患, 他に分類されないもの	180030	その他の感染症 (真菌を除く。)	CA03	その他感染症	a
B64	詳細不明の原虫疾患	180030	その他の感染症 (真菌を除く。)	CA03	その他感染症	a
B650	ビルハルト住血吸虫症 [尿住血吸虫症]	180030	その他の感染症 (真菌を除く。)	CA03	その他感染症	a
B651	マンソン住血吸虫症 [腸住血吸虫症]	180030	その他の感染症 (真菌を除く。)	CA03	その他感染症	a
B652	日本住血吸虫症	180030	その他の感染症 (真菌を除く。)	CA03	その他感染症	a
B653	セルカリア皮膚炎	180030	その他の感染症 (真菌を除く。)	CA03	その他感染症	a
B658	その他の住血吸虫症	180030	その他の感染症 (真菌を除く。)	CA03	その他感染症	a
B659	住血吸虫症, 詳細不明	040150	肺・縦隔の感染、膿瘍形成	CJ03	呼吸器感染症	j
B660	オピストルキス症	180030	その他の感染症 (真菌を除く。)	CA03	その他感染症	a
B661	肝吸虫<肝ジストマ>症	180030	その他の感染症 (真菌を除く。)	CA03	その他感染症	a
B662	二腔吸虫感染症	180030	その他の感染症 (真菌を除く。)	CA03	その他感染症	a
B663	肝蛭症	180030	その他の感染症 (真菌を除く。)	CA03	その他感染症	a
B664	肺吸虫症	040150	肺・縦隔の感染、膿瘍形成	CJ03	呼吸器感染症	j
B665	肥大吸虫症	180030	その他の感染症 (真菌を除く。)	CA03	その他感染症	a
K222	食道閉塞	060130	食道、胃、十二指腸、他腸の炎症 (その他良性疾患)	CK01	消化管炎症疾患	k
K223	食道穿孔	060130	食道、胃、十二指腸、他腸の炎症 (その他良性疾患)	CK01	消化管炎症疾患	k

ICDコード	ICD名称	DPC6	DPC6nm	CDPC4	CDPC4nm	ICD1
K224	食道ジスキネジー	060130	食道、胃、十二指腸、他腸の炎症（その他良性疾患）	CK01	消化管炎症疾患	k
K225	後天性食道憩室	060130	食道、胃、十二指腸、他腸の炎症（その他良性疾患）	CK01	消化管炎症疾患	k
K226	食道胃接合部裂傷出血症候群	060130	食道、胃、十二指腸、他腸の炎症（その他良性疾患）	CK01	消化管炎症疾患	k
K228	食道のその他の明示された疾患	060130	食道、胃、十二指腸、他腸の炎症（その他良性疾患）	CK01	消化管炎症疾患	k
K229	食道の疾患、詳細不明	060130	食道、胃、十二指腸、他腸の炎症（その他良性疾患）	CK01	消化管炎症疾患	k
K23\$	他に分類される疾患における食道の障害	060130	食道、胃、十二指腸、他腸の炎症（その他良性疾患）	CK01	消化管炎症疾患	k
K250	胃潰瘍 急性、出血を伴うもの	060140	胃十二指腸潰瘍、胃憩室症、幽門狭窄（穿孔を伴わないもの）	CK01	消化管炎症疾患	k
K251	胃潰瘍 急性、穿孔を伴うもの	060141	胃十二指腸潰瘍、胃憩室症、幽門狭窄（穿孔を伴うもの）	CK01	消化管炎症疾患	k
K252	胃潰瘍 急性、出血および穿孔の両者を伴うもの	060141	胃十二指腸潰瘍、胃憩室症、幽門狭窄（穿孔を伴うもの）	CK01	消化管炎症疾患	k
K253	胃潰瘍 急性、出血または穿孔を伴わないもの	060140	胃十二指腸潰瘍、胃憩室症、幽門狭窄（穿孔を伴わないもの）	CK01	消化管炎症疾患	k
K254	胃潰瘍 慢性または詳細不明、出血を伴うもの	060140	胃十二指腸潰瘍、胃憩室症、幽門狭窄（穿孔を伴わないもの）	CK01	消化管炎症疾患	k
K255	胃潰瘍 慢性または詳細不明、穿孔を伴うもの	060141	胃十二指腸潰瘍、胃憩室症、幽門狭窄（穿孔を伴うもの）	CK01	消化管炎症疾患	k
K256	胃潰瘍 慢性または詳細不明、出血および穿孔の両者を伴うもの	060141	胃十二指腸潰瘍、胃憩室症、幽門狭窄（穿孔を伴うもの）	CK01	消化管炎症疾患	k
K257	胃潰瘍 慢性、出血または穿孔を伴わないもの	060140	胃十二指腸潰瘍、胃憩室症、幽門狭窄（穿孔を伴わないもの）	CK01	消化管炎症疾患	k
K259	胃潰瘍 急性または慢性の別不明、出血または穿孔を伴わないもの	060140	胃十二指腸潰瘍、胃憩室症、幽門狭窄（穿孔を伴わないもの）	CK01	消化管炎症疾患	k
K260	十二指腸潰瘍 急性、出血を伴うもの	060140	胃十二指腸潰瘍、胃憩室症、幽門狭窄（穿孔を伴わないもの）	CK01	消化管炎症疾患	k
K261	十二指腸潰瘍 急性、穿孔を伴うもの	060141	胃十二指腸潰瘍、胃憩室症、幽門狭窄（穿孔を伴うもの）	CK01	消化管炎症疾患	k
K262	十二指腸潰瘍 急性、出血および穿孔の両者を伴うもの	060141	胃十二指腸潰瘍、胃憩室症、幽門狭窄（穿孔を伴うもの）	CK01	消化管炎症疾患	k
K263	十二指腸潰瘍 急性、出血または穿孔を伴わないもの	060140	胃十二指腸潰瘍、胃憩室症、幽門狭窄（穿孔を伴わないもの）	CK01	消化管炎症疾患	k
K264	十二指腸潰瘍 慢性または詳細不明、出血を伴うもの	060140	胃十二指腸潰瘍、胃憩室症、幽門狭窄（穿孔を伴わないもの）	CK01	消化管炎症疾患	k
K265	十二指腸潰瘍 慢性または詳細不明、穿孔を伴うもの	060141	胃十二指腸潰瘍、胃憩室症、幽門狭窄（穿孔を伴うもの）	CK01	消化管炎症疾患	k
K266	十二指腸潰瘍 慢性または詳細不明、出血および穿孔の両者を伴うもの	060141	胃十二指腸潰瘍、胃憩室症、幽門狭窄（穿孔を伴うもの）	CK01	消化管炎症疾患	k
K267	十二指腸潰瘍 慢性、出血または穿孔を伴わないもの	060140	胃十二指腸潰瘍、胃憩室症、幽門狭窄（穿孔を伴わないもの）	CK01	消化管炎症疾患	k
K269	十二指腸潰瘍 急性または慢性の別不明、出血または穿孔を伴わないもの	060140	胃十二指腸潰瘍、胃憩室症、幽門狭窄（穿孔を伴わないもの）	CK01	消化管炎症疾患	k
K27\$	部位不明の消化性潰瘍	060130	食道、胃、十二指腸、他腸の炎症（その他良性疾患）	CK01	消化管炎症疾患	k
K28\$	胃空腸潰瘍	060130	食道、胃、十二指腸、他腸の炎症（その他良性疾患）	CK01	消化管炎症疾患	k
K29\$	胃炎および十二指腸炎	060130	食道、胃、十二指腸、他腸の炎症（その他良性疾患）	CK01	消化管炎症疾患	k
K30	ディスペプシア（症）	060130	食道、胃、十二指腸、他腸の炎症（その他良性疾患）	CK01	消化管炎症疾患	k
K310	急性胃拡張	060130	食道、胃、十二指腸、他腸の炎症（その他良性疾患）	CK01	消化管炎症疾患	k
K311	成人の肥厚性幽門狭窄	060140	胃十二指腸潰瘍、胃憩室症、幽門狭窄（穿孔を伴わないもの）	CK01	消化管炎症疾患	k
K312	胃の砂時計状狭窄	060140	胃十二指腸潰瘍、胃憩室症、幽門狭窄（穿孔を伴わないもの）	CK01	消化管炎症疾患	k
K313	幽門けいれん<痙攣>、他に分類されないもの	060130	食道、胃、十二指腸、他腸の炎症（その他良性疾患）	CK01	消化管炎症疾患	k
K314	胃憩室	060140	胃十二指腸潰瘍、胃憩室症、幽門狭窄（穿孔を伴わないもの）	CK01	消化管炎症疾患	k
K315	十二指腸閉塞	060130	食道、胃、十二指腸、他腸の炎症（その他良性疾患）	CK01	消化管炎症疾患	k
K316	胃および十二指腸瘻	060130	食道、胃、十二指腸、他腸の炎症（その他良性疾患）	CK01	消化管炎症疾患	k
K317	胃および十二指腸のポリープ	060090	胃の良性腫瘍	CK05	その他消化器疾患	k
K318	胃および十二指腸のその他の明示された疾患	060130	食道、胃、十二指腸、他腸の炎症（その他良性疾患）	CK01	消化管炎症疾患	k
K319	胃および十二指腸の疾患、詳細不明	060570	その他の消化管の障害	CK05	その他消化器疾患	k
K35\$	急性虫垂炎	060150	虫垂炎	CK01	消化管炎症疾患	k
K36	その他の虫垂炎	060150	虫垂炎	CK01	消化管炎症疾患	k
K37	詳細不明の虫垂炎	060150	虫垂炎	CK01	消化管炎症疾患	k
K38\$	虫垂のその他の疾患	060150	虫垂炎	CK01	消化管炎症疾患	k
K40\$	そけい<崬径>ヘルニア	060160	鼠径ヘルニア	CK05	その他消化器疾患	k
K41\$	大腿<股>ヘルニア	060170	閉塞、壊疽のない腹腔のヘルニア	CK05	その他消化器疾患	k
K42\$	臍ヘルニア	060170	閉塞、壊疽のない腹腔のヘルニア	CK05	その他消化器疾患	k
K43\$	腹壁ヘルニア	060170	閉塞、壊疽のない腹腔のヘルニア	CK05	その他消化器疾患	k
K44\$	横隔膜ヘルニア	040220	横隔膜腫瘍・横隔膜疾患（新生児を含む。）	CJ06	その他呼吸器疾患	j

ICDコード	ICD名称	DPC6	DPC6nm	CDPC4	CDPC4nm	ICD1
K45\$	その他の腹部ヘルニア	060170	閉塞、壊疽のない腹腔のヘルニア	CK05	その他消化器疾患	k
K46\$	詳細不明の腹部ヘルニア	060170	閉塞、壊疽のない腹腔のヘルニア	CK05	その他消化器疾患	k
K50\$	クローン<Crohn>病 [限局性腸炎]	060180	クローン病等	CK01	消化管炎症疾患	k
K51\$	潰瘍性大腸炎	060185	潰瘍性大腸炎	CK01	消化管炎症疾患	k
K52\$	その他の非感染性胃腸炎および非感染性大腸炎	060130	食道、胃、十二指腸、他腸の炎症（その他良性疾患）	CK01	消化管炎症疾患	k
K55\$	腸の血行障害	060190	虚血性腸炎	CK01	消化管炎症疾患	k
K560	麻痺性イレウス	060210	ヘルニアの記載のない腸閉塞	CK05	その他消化器疾患	k
K561	腸重積症	060200	腸重積	CK05	その他消化器疾患	k
K562	軸捻（転）	060210	ヘルニアの記載のない腸閉塞	CK05	その他消化器疾患	k
K563	胆石性イレウス	060210	ヘルニアの記載のない腸閉塞	CK05	その他消化器疾患	k
K564	その他の腸かん<嵌>頓	060210	ヘルニアの記載のない腸閉塞	CK05	その他消化器疾患	k
K565	閉塞を伴う腸癒着 [索条物]	060210	ヘルニアの記載のない腸閉塞	CK05	その他消化器疾患	k
K566	その他および詳細不明の腸閉塞	060210	ヘルニアの記載のない腸閉塞	CK05	その他消化器疾患	k
K567	イレウス、詳細不明	060210	ヘルニアの記載のない腸閉塞	CK05	その他消化器疾患	k
K570	穿孔および膿瘍を伴う小腸の憩室性疾患	060370	腹膜炎、腹腔内膿瘍（女性器臓器を除く。）	CK05	その他消化器疾患	k
K571	穿孔または膿瘍を伴わない小腸の憩室性疾患	060102	穿孔または膿瘍を伴わない憩室性疾患	CK05	その他消化器疾患	k
K572	穿孔および膿瘍を伴う大腸の憩室性疾患	060370	腹膜炎、腹腔内膿瘍（女性器臓器を除く。）	CK05	その他消化器疾患	k
K573	穿孔または膿瘍を伴わない大腸の憩室性疾患	060102	穿孔または膿瘍を伴わない憩室性疾患	CK05	その他消化器疾患	k
K574	穿孔および膿瘍を伴う小腸および大腸両者の憩室性疾患	060370	腹膜炎、腹腔内膿瘍（女性器臓器を除く。）	CK05	その他消化器疾患	k
K575	穿孔または膿瘍を伴わない小腸および大腸両者の憩室性疾患	060102	穿孔または膿瘍を伴わない憩室性疾患	CK05	その他消化器疾患	k
K578	腸の憩室性疾患、部位不明、穿孔および膿瘍を伴うもの	060370	腹膜炎、腹腔内膿瘍（女性器臓器を除く。）	CK05	その他消化器疾患	k
K579	腸の憩室性疾患、部位不明、穿孔および膿瘍を伴わないもの	060102	穿孔または膿瘍を伴わない憩室性疾患	CK05	その他消化器疾患	k
K58\$	過敏性腸症候群	060130	食道、胃、十二指腸、他腸の炎症（その他良性疾患）	CK01	消化管炎症疾患	k
K590	便秘	060570	その他の消化管の障害	CK05	その他消化器疾患	k
K591	機能的下痢	060570	その他の消化管の障害	CK05	その他消化器疾患	k
K592	神経性腸症、他に分類されないもの	060570	その他の消化管の障害	CK05	その他消化器疾患	k
K593	巨大結腸、他に分類されないもの	060185	潰瘍性大腸炎	CK01	消化管炎症疾患	k
K594	肛門けいれん<痙攣>	060570	その他の消化管の障害	CK05	その他消化器疾患	k
K598	その他の明示された腸の機能障害	060570	その他の消化管の障害	CK05	その他消化器疾患	k
K599	腸の機能障害、詳細不明	060570	その他の消化管の障害	CK05	その他消化器疾患	k
K600	急性裂肛	060260	肛門狭窄、肛門裂溝	CK05	その他消化器疾患	k
K601	慢性裂肛	060260	肛門狭窄、肛門裂溝	CK05	その他消化器疾患	k
K602	裂肛、詳細不明	060260	肛門狭窄、肛門裂溝	CK05	その他消化器疾患	k
K603	痔瘻	060235	痔瘻	CK05	その他消化器疾患	k
K604	直腸瘻	060235	痔瘻	CK05	その他消化器疾患	k
K605	肛門直腸瘻	060235	痔瘻	CK05	その他消化器疾患	k
K610	肛門膿瘍	060230	肛門周囲膿瘍	CK05	その他消化器疾患	k
K611	直腸膿瘍	060230	肛門周囲膿瘍	CK05	その他消化器疾患	k
K612	肛門直腸膿瘍	060230	肛門周囲膿瘍	CK05	その他消化器疾患	k
K613	坐骨直腸膿瘍	060230	肛門周囲膿瘍	CK05	その他消化器疾患	k
K614	（肛門）括約筋内膿瘍	060230	肛門周囲膿瘍	CK05	その他消化器疾患	k
K620	肛門ポリープ	060100	小腸大腸の良性疾患（良性腫瘍を含む。）	CK05	その他消化器疾患	k
K621	直腸ポリープ	060100	小腸大腸の良性疾患（良性腫瘍を含む。）	CK05	その他消化器疾患	k
K622	肛門脱<脱肛>	060220	直腸脱、肛門脱	CK05	その他消化器疾患	k
K623	直腸脱	060220	直腸脱、肛門脱	CK05	その他消化器疾患	k
K624	肛門および直腸の狭窄	060260	肛門狭窄、肛門裂溝	CK05	その他消化器疾患	k
K625	肛門および直腸の出血	060245	内痔核	CK05	その他消化器疾患	k

ICDコード	ICD名称	DPC6	DPC6nm	CDPC4	CDPC4nm	ICD1
K626	肛門および直腸の潰瘍	060180	クローン病等	CK01	消化管炎症疾患	k
K627	放射線直腸炎	060130	食道、胃、十二指腸、他腸の炎症（その他良性疾患）	CK01	消化管炎症疾患	k
K628	肛門および直腸のその他の明示された疾患	060230	肛門周囲膿瘍	CK05	その他消化器疾患	k
K629	肛門および直腸の疾患，詳細不明	060570	その他の消化管の障害	CK05	その他消化器疾患	k
K630	腸膿瘍	060370	腹膜炎、腹腔内膿瘍（女性器臓器を除く。）	CK05	その他消化器疾患	k
K631	腸穿孔（非外傷性）	060370	腹膜炎、腹腔内膿瘍（女性器臓器を除く。）	CK05	その他消化器疾患	k
K632	腸瘻（孔）	060370	腹膜炎、腹腔内膿瘍（女性器臓器を除く。）	CK05	その他消化器疾患	k
K633	腸潰瘍	060130	食道、胃、十二指腸、他腸の炎症（その他良性疾患）	CK01	消化管炎症疾患	k
K634	腸下垂（症）	060130	食道、胃、十二指腸、他腸の炎症（その他良性疾患）	CK01	消化管炎症疾患	k
K635	大腸＜結腸＞のポリープ	060100	小腸大腸の良性疾患（良性腫瘍を含む。）	CK05	その他消化器疾患	k
K638	腸のその他の明示された疾患	060130	食道、胃、十二指腸、他腸の炎症（その他良性疾患）	CK01	消化管炎症疾患	k
K639	腸の疾患，詳細不明	060130	食道、胃、十二指腸、他腸の炎症（その他良性疾患）	CK01	消化管炎症疾患	k
K65\$	腹膜炎	060370	腹膜炎、腹腔内膿瘍（女性器臓器を除く。）	CK05	その他消化器疾患	k
K66\$	腹膜のその他の障害	060570	その他の消化管の障害	CK05	その他消化器疾患	k
K67\$	他に分類される感染症における腹膜の障害	060370	腹膜炎、腹腔内膿瘍（女性器臓器を除く。）	CK05	その他消化器疾患	k
K70\$	アルコール性肝疾患	060280	アルコール性肝障害	CK02	肝疾患	k
K710	胆汁うっ滞を伴う中毒性肝疾患	060270	劇症肝炎、急性肝不全、急性肝炎	CK02	肝疾患	k
K711	肝えく壊＞死を伴う中毒性肝疾患	060270	劇症肝炎、急性肝不全、急性肝炎	CK02	肝疾患	k
K712	急性肝炎を伴う中毒性肝疾患	060270	劇症肝炎、急性肝不全、急性肝炎	CK02	肝疾患	k
K713	慢性持続性肝炎を伴う中毒性肝疾患	060290	慢性肝炎（慢性C型肝炎を除く。）	CK02	肝疾患	k
K714	慢性小葉（性）肝炎を伴う中毒性肝疾患	060290	慢性肝炎（慢性C型肝炎を除く。）	CK02	肝疾患	k
K715	慢性活動性肝炎を伴う中毒性肝疾患	060290	慢性肝炎（慢性C型肝炎を除く。）	CK02	肝疾患	k
K716	肝炎を伴う中毒性肝疾患，他に分類されないもの	060290	慢性肝炎（慢性C型肝炎を除く。）	CK02	肝疾患	k
K717	肝線維症および肝硬変を伴う中毒性肝疾患	060300	肝硬変（胆汁性肝硬変を含む。）	CK02	肝疾患	k
K718	その他の肝障害を伴う中毒性肝疾患	060290	慢性肝炎（慢性C型肝炎を除く。）	CK02	肝疾患	k
K719	中毒性肝疾患，詳細不明	060270	劇症肝炎、急性肝不全、急性肝炎	CK02	肝疾患	k
K720	急性および亜急性肝不全	060270	劇症肝炎、急性肝不全、急性肝炎	CK02	肝疾患	k
K721	慢性肝不全	060300	肝硬変（胆汁性肝硬変を含む。）	CK02	肝疾患	k
K729	肝不全，詳細不明	060300	肝硬変（胆汁性肝硬変を含む。）	CK02	肝疾患	k
K73\$	慢性肝炎，他に分類されないもの	060290	慢性肝炎（慢性C型肝炎を除く。）	CK02	肝疾患	k
K740	肝線維症	060300	肝硬変（胆汁性肝硬変を含む。）	CK02	肝疾患	k
K741	肝硬化症	060300	肝硬変（胆汁性肝硬変を含む。）	CK02	肝疾患	k
K742	肝硬化症を伴う肝線維症	060300	肝硬変（胆汁性肝硬変を含む。）	CK02	肝疾患	k
K743	原発性胆汁性肝硬変	060300	肝硬変（胆汁性肝硬変を含む。）	CK02	肝疾患	k
K744	続発性胆汁性肝硬変	060300	肝硬変（胆汁性肝硬変を含む。）	CK02	肝疾患	k
K745	胆汁性肝硬変，詳細不明	060300	肝硬変（胆汁性肝硬変を含む。）	CK02	肝疾患	k
K746	その他および詳細不明の肝硬変	060300	肝硬変（胆汁性肝硬変を含む。）	CK02	肝疾患	k
K750	肝膿瘍	060310	肝膿瘍（細菌性・寄生虫性疾患を含む。）	CK02	肝疾患	k
K751	門脈の静脈炎	060310	肝膿瘍（細菌性・寄生虫性疾患を含む。）	CK02	肝疾患	k
K752	非特異的反応性肝炎	060310	肝膿瘍（細菌性・寄生虫性疾患を含む。）	CK02	肝疾患	k
K753	肉芽腫性肝炎，他に分類されないもの	060290	慢性肝炎（慢性C型肝炎を除く。）	CK02	肝疾患	k
K754	自己免疫性肝炎	060290	慢性肝炎（慢性C型肝炎を除く。）	CK02	肝疾患	k
K758	その他の明示された炎症性肝疾患	060290	慢性肝炎（慢性C型肝炎を除く。）	CK02	肝疾患	k
K759	炎症性肝疾患，詳細不明	060570	その他の消化管の障害	CK05	その他消化器疾患	k
K760	脂肪肝＜肝の脂肪化＞，他に分類されないもの	060290	慢性肝炎（慢性C型肝炎を除く。）	CK02	肝疾患	k
K761	慢性（受動性）うっ血肝	060290	慢性肝炎（慢性C型肝炎を除く。）	CK02	肝疾患	k
K762	中心性出血性肝えく壊＞死	060270	劇症肝炎、急性肝不全、急性肝炎	CK02	肝疾患	k

ICDコード	ICD名称	DPC6	DPC6nm	CDPC4	CDPC4nm	ICD1
K763	肝梗塞	060270	劇症肝炎、急性肝不全、急性肝炎	CK02	肝疾患	k
K764	肝臓紫斑病	060570	その他の消化管の障害	CK05	その他消化器疾患	k
K765	肝静脈閉塞性疾患	060300	肝硬変（胆汁性肝硬変を含む。）	CK02	肝疾患	k
K766	門脈圧亢進（症）	060300	肝硬変（胆汁性肝硬変を含む。）	CK02	肝疾患	k
K767	肝腎症候群	110290	急性腎不全	CN01	腎不全等	n
K768	その他の明示された肝疾患	060320	肝嚢胞	CK02	肝疾患	k
K769	肝疾患、詳細不明	060570	その他の消化管の障害	CK05	その他消化器疾患	k
K77\$	他に分類される疾患における肝障害	060290	慢性肝炎（慢性C型肝炎を除く。）	CK02	肝疾患	k
K800	急性胆のう<嚢>炎を伴う胆のう<嚢>結石	060335	胆嚢水腫、胆嚢炎等	CK03	胆嚢疾患	k
K801	その他の胆のう<嚢>炎を伴う胆のう<嚢>結石	060335	胆嚢水腫、胆嚢炎等	CK03	胆嚢疾患	k
K802	胆のう<嚢>炎を伴わない胆のう<嚢>結石	060330	胆嚢疾患（胆嚢結石など）	CK03	胆嚢疾患	k
K803	胆管炎を伴う胆管結石	060340	胆管（肝内外）結石、胆管炎	CK03	胆嚢疾患	k
K804	胆のう<嚢>炎を伴う胆管結石	060340	胆管（肝内外）結石、胆管炎	CK03	胆嚢疾患	k
K805	胆管炎または胆のう<嚢>炎を伴わない胆管結石	060340	胆管（肝内外）結石、胆管炎	CK03	胆嚢疾患	k
K808	その他の胆石症	060330	胆嚢疾患（胆嚢結石など）	CK03	胆嚢疾患	k
K81\$	胆のう<嚢>炎	060335	胆嚢水腫、胆嚢炎等	CK03	胆嚢疾患	k
K820	胆のう<嚢>の閉塞	060335	胆嚢水腫、胆嚢炎等	CK03	胆嚢疾患	k
K821	胆のう<嚢>水腫	060335	胆嚢水腫、胆嚢炎等	CK03	胆嚢疾患	k
K822	胆のう<嚢>の穿孔	060335	胆嚢水腫、胆嚢炎等	CK03	胆嚢疾患	k
K823	胆のう<嚢>瘻（孔）	060335	胆嚢水腫、胆嚢炎等	CK03	胆嚢疾患	k
K824	胆のう<嚢>のコレステロール沈着症	060335	胆嚢水腫、胆嚢炎等	CK03	胆嚢疾患	k
K828	胆のう<嚢>のその他の明示された疾患	060335	胆嚢水腫、胆嚢炎等	CK03	胆嚢疾患	k
K829	胆のう<嚢>の疾患、詳細不明	060335	胆嚢水腫、胆嚢炎等	CK03	胆嚢疾患	k
K830	胆管炎	060340	胆管（肝内外）結石、胆管炎	CK03	胆嚢疾患	k
K831	胆管閉塞	060340	胆管（肝内外）結石、胆管炎	CK03	胆嚢疾患	k
K832	胆管穿孔	060340	胆管（肝内外）結石、胆管炎	CK03	胆嚢疾患	k
K833	胆管瘻（孔）	060340	胆管（肝内外）結石、胆管炎	CK03	胆嚢疾患	k
K834	オディ<O d d i>括約筋けいれん<痙攣>	060340	胆管（肝内外）結石、胆管炎	CK03	胆嚢疾患	k
K835	胆のう<嚢>胞	060335	胆嚢水腫、胆嚢炎等	CK03	胆嚢疾患	k
K838	胆道のその他の明示された疾患	060340	胆管（肝内外）結石、胆管炎	CK03	胆嚢疾患	k
K839	胆道の疾患、詳細不明	060340	胆管（肝内外）結石、胆管炎	CK03	胆嚢疾患	k
K85	急性膵炎	060350	急性膵炎	CK04	膵疾患	k
K860	アルコール性慢性膵炎	060360	慢性膵炎（膵嚢胞を含む。）	CK04	膵疾患	k
K861	その他の慢性膵炎	060360	慢性膵炎（膵嚢胞を含む。）	CK04	膵疾患	k
K862	膵のう<嚢>胞	060360	慢性膵炎（膵嚢胞を含む。）	CK04	膵疾患	k
K863	膵仮性のう<嚢>胞	060350	急性膵炎	CK04	膵疾患	k
K868	その他の明示された膵疾患	060360	慢性膵炎（膵嚢胞を含む。）	CK04	膵疾患	k
K869	膵疾患、詳細不明	060360	慢性膵炎（膵嚢胞を含む。）	CK04	膵疾患	k
K870	他に分類される疾患における胆のう<嚢>および胆道の障害	060335	胆嚢水腫、胆嚢炎等	CK03	胆嚢疾患	k
K871	他に分類される疾患における膵の障害	060350	急性膵炎	CK04	膵疾患	k
K90\$	腸性吸収不良（症）	060130	食道、胃、十二指腸、他腸の炎症（その他良性疾患）	CK01	消化管炎症疾患	k
I745	腸骨動脈の塞栓症および血栓症	050170	閉塞性動脈疾患	CI06	その他心血管疾患	i
I748	その他の動脈の塞栓症および血栓症	050170	閉塞性動脈疾患	CI06	その他心血管疾患	i
I749	詳細不明の動脈の塞栓症および血栓症	050170	閉塞性動脈疾患	CI06	その他心血管疾患	i
I77\$	動脈および細動脈のその他の障害	050200	循環器疾患（その他）	CI06	その他心血管疾患	i
I780	遺伝性出血性毛細血管拡張症	070590	血管腫、リンパ管腫	CM05	その他筋骨格系疾患	m
I781	母斑、非新生物性	080180	母斑、母斑症	CL01	皮膚科疾患	l

ICDコード*	ICD名称	DPC6	DPC6nm	CDPC4	CDPC4nm	ICD1
1788	毛細血管のその他の疾患	050340	その他の循環器の障害	CI06	その他心血管疾患	i
1789	毛細血管の疾患, 詳細不明	050340	その他の循環器の障害	CI06	その他心血管疾患	i
179\$	他に分類される疾患における動脈, 細動脈および毛細血管の障害	050340	その他の循環器の障害	CI06	その他心血管疾患	i
180\$	静脈炎および血栓 (性) 静脈炎	050180	静脈・リンパ管疾患	CI06	その他心血管疾患	i
181	門脈血栓症	060300	肝硬変 (胆汁性肝硬変を含む。)	CK02	肝疾患	k
1820	バッド・キアリ<Budd-Chiari>症候群	060300	肝硬変 (胆汁性肝硬変を含む。)	CK02	肝疾患	k
1821	遊走性血栓 (性) 静脈炎	050180	静脈・リンパ管疾患	CI06	その他心血管疾患	i
1822	大静脈の血栓症および血栓症	050190	肺塞栓症	CI06	その他心血管疾患	i
1823	腎静脈の血栓症および血栓症	110320	腎、泌尿器の疾患 (その他)	CN02	その他泌尿器疾患	n
1828	その他の明示された静脈の血栓症および血栓症	050180	静脈・リンパ管疾患	CI06	その他心血管疾患	i
1829	部位不明の静脈の血栓症および血栓症	050180	静脈・リンパ管疾患	CI06	その他心血管疾患	i
1830	潰瘍を伴う下肢の静脈瘤	050180	静脈・リンパ管疾患	CI06	その他心血管疾患	i
1831	炎症を伴う下肢の静脈瘤	050180	静脈・リンパ管疾患	CI06	その他心血管疾患	i
1832	潰瘍および炎症の両者を伴う下肢の静脈瘤	050180	静脈・リンパ管疾患	CI06	その他心血管疾患	i
1839	潰瘍または炎症を伴わない下肢の静脈瘤	050180	静脈・リンパ管疾患	CI06	その他心血管疾患	i
1840	血栓性内痔核	060245	内痔核	CK05	その他消化器疾患	k
1841	その他の合併症を伴う内痔核	060245	内痔核	CK05	その他消化器疾患	k
1842	合併症を伴わない内痔核	060245	内痔核	CK05	その他消化器疾患	k
1843	血栓性外痔核	060240	外痔核	CK05	その他消化器疾患	k
1844	その他の合併症を伴う外痔核	060240	外痔核	CK05	その他消化器疾患	k
1845	合併症を伴わない外痔核	060240	外痔核	CK05	その他消化器疾患	k
1846	残遺痔核皮膚弁	060240	外痔核	CK05	その他消化器疾患	k
1847	詳細不明の血栓性痔核	060240	外痔核	CK05	その他消化器疾患	k
1848	その他の合併症を伴う詳細不明の痔核	060245	内痔核	CK05	その他消化器疾患	k
1849	合併症を伴わない痔核, 詳細不明	060245	内痔核	CK05	その他消化器疾患	k
1850	出血を伴う食道静脈瘤	060300	肝硬変 (胆汁性肝硬変を含む。)	CK02	肝疾患	k
1859	出血を伴わない食道静脈瘤	060300	肝硬変 (胆汁性肝硬変を含む。)	CK02	肝疾患	k
1860	舌下静脈瘤	030150	耳・鼻・口腔・咽頭・大唾液腺の腫瘍	CC01	悪性腫瘍	c
1861	陰のう<囊>静脈瘤	11022x	男性生殖器疾患	CN03	男性生殖器疾患	n
1862	骨盤静脈瘤	120280	骨盤静脈瘤、外陰静脈瘤	CN06	婦人科疾患	n
1863	外陰静脈瘤	120280	骨盤静脈瘤、外陰静脈瘤	CN06	婦人科疾患	n
1864	胃静脈瘤	060300	肝硬変 (胆汁性肝硬変を含む。)	CK02	肝疾患	k
1868	その他の明示された部位の静脈瘤	050180	静脈・リンパ管疾患	CI06	その他心血管疾患	i
1870	静脈炎後症候群	050180	静脈・リンパ管疾患	CI06	その他心血管疾患	i
1871	静脈圧迫	050340	その他の循環器の障害	CI06	その他心血管疾患	i
1872	静脈機能不全 (症) (慢性) (末梢)	050180	静脈・リンパ管疾患	CI06	その他心血管疾患	i
1878	静脈のその他の明示された障害	050180	静脈・リンパ管疾患	CI06	その他心血管疾患	i
1879	静脈の障害, 詳細不明	050340	その他の循環器の障害	CI06	その他心血管疾患	i
1880	非特異性腸間膜リンパ節炎	060130	食道、胃、十二指腸、他腸の炎症 (その他良性疾患)	CK01	消化管炎症疾患	k
1881	慢性リンパ節炎, 腸間膜を除く	070520	リンパ節、リンパ管の疾患	CM05	その他筋骨格系疾患	m
1888	その他の非特異性リンパ節炎	070520	リンパ節、リンパ管の疾患	CM05	その他筋骨格系疾患	m
1889	非特異性リンパ節炎, 詳細不明	070520	リンパ節、リンパ管の疾患	CM05	その他筋骨格系疾患	m
189\$	リンパ管およびリンパ節のその他の非感染性障害	070520	リンパ節、リンパ管の疾患	CM05	その他筋骨格系疾患	m
195\$	低血圧 (症)	050200	循環器疾患 (その他)	CI06	その他心血管疾患	i
1970	心 (臓) 切開後症候群	050200	循環器疾患 (その他)	CI06	その他心血管疾患	i
1971	心臓手術に続発するその他の機能障害	050200	循環器疾患 (その他)	CI06	その他心血管疾患	i
1972	乳房切断後リンパ浮腫症候群	080260	その他の皮膚の疾患	CL01	皮膚科疾患	l

ICDコード	ICD名称	DPC6	DPC6nm	CDPC4	CDPC4nm	ICD1
I978	循環器系のその他の処置後障害, 他に分類されないもの	010069	脳卒中の続発症	CI01	脳血管障害	i
I979	循環器系の処置後障害, 詳細不明	050200	循環器疾患 (その他)	CI06	その他心血管疾患	i
I980	心血管梅毒	050200	循環器疾患 (その他)	CI06	その他心血管疾患	i
I981	他に分類されるその他の感染症および寄生虫症における心血管障害	050200	循環器疾患 (その他)	CI06	その他心血管疾患	i
I982	他に分類される疾患における食道静脈瘤	060300	肝硬変 (胆汁性肝硬変を含む。)	CK02	肝疾患	k
I988	他に分類される疾患における循環器系のその他の明示された障害	050200	循環器疾患 (その他)	CI06	その他心血管疾患	i
I99	循環器系のその他および詳細不明の障害	050200	循環器疾患 (その他)	CI06	その他心血管疾患	i
J00	急性鼻咽頭炎 [かぜ] <感冒>	030270	上気道炎	CH04	その他耳鼻咽喉科疾患	h
J01\$	急性副鼻腔炎	030330	急性副鼻腔炎	CH03	耳鼻咽喉科炎症疾患	h
J02\$	急性咽頭炎	030270	上気道炎	CH04	その他耳鼻咽喉科疾患	h
J03\$	急性扁桃炎	030240	扁桃周囲膿瘍、急性扁桃炎、急性咽頭喉頭炎	CH03	耳鼻咽喉科炎症疾患	h
J04\$	急性喉頭炎および気管炎	030240	扁桃周囲膿瘍、急性扁桃炎、急性咽頭喉頭炎	CH03	耳鼻咽喉科炎症疾患	h
J05\$	急性閉塞性喉頭炎 [クループ] および喉頭蓋炎	030240	扁桃周囲膿瘍、急性扁桃炎、急性咽頭喉頭炎	CH03	耳鼻咽喉科炎症疾患	h
J06\$	多部位および部位不明の急性上気道感染症	030270	上気道炎	CH04	その他耳鼻咽喉科疾患	h
J10\$	インフルエンザウイルスが分離されたインフルエンザ	040070	インフルエンザ、ウイルス性肺炎	CJ01	急性肺炎	j
J11\$	インフルエンザ, インフルエンザウイルスが分離されないもの	040070	インフルエンザ、ウイルス性肺炎	CJ01	急性肺炎	j
J12\$	ウイルス肺炎, 他に分類されないもの	040070	インフルエンザ、ウイルス性肺炎	CJ01	急性肺炎	j
J13	肺炎レンサ球菌による肺炎	040080	肺炎、急性気管支炎、急性細気管支炎	CJ01	急性肺炎	j
J14	インフルエンザ菌による肺炎	040080	肺炎、急性気管支炎、急性細気管支炎	CJ01	急性肺炎	j
J15\$	細菌性肺炎, 他に分類されないもの	040080	肺炎、急性気管支炎、急性細気管支炎	CJ01	急性肺炎	j
J16\$	その他の感染病原体による肺炎, 他に分類されないもの	040080	肺炎、急性気管支炎、急性細気管支炎	CJ01	急性肺炎	j
J17\$	他に分類される疾患における肺炎	040080	肺炎、急性気管支炎、急性細気管支炎	CJ01	急性肺炎	j
J18\$	肺炎, 病原体不詳	040080	肺炎、急性気管支炎、急性細気管支炎	CJ01	急性肺炎	j
J20\$	急性気管支炎	040080	肺炎、急性気管支炎、急性細気管支炎	CJ01	急性肺炎	j
J21\$	急性細気管支炎	040080	肺炎、急性気管支炎、急性細気管支炎	CJ01	急性肺炎	j
J22	詳細不明の急性下気道感染症	040080	肺炎、急性気管支炎、急性細気管支炎	CJ01	急性肺炎	j
J30\$	血管運動性鼻炎およびアレルギー性鼻炎<鼻アレルギー>	030340	血管運動性鼻炎、アレルギー性鼻炎<鼻アレルギー>	CH03	耳鼻咽喉科炎症疾患	h
J31\$	慢性鼻炎, 鼻咽頭炎および咽頭炎	030270	上気道炎	CH04	その他耳鼻咽喉科疾患	h
J32\$	慢性副鼻腔炎	030350	慢性副鼻腔炎	CH03	耳鼻咽喉科炎症疾患	h
J33\$	鼻ポリープ	030370	鼻ポリープ	CH04	その他耳鼻咽喉科疾患	h
J340	鼻の膿瘍, せつ<フロンケル>および よう<カルブンケル>	030490	上気道の疾患 (その他)	CH04	その他耳鼻咽喉科疾患	h
J341	鼻および副鼻腔の, のう<囊>胞および粘液のう<囊>胞<腫>	030360	副鼻腔嚢胞、鼻前庭嚢胞	CH04	その他耳鼻咽喉科疾患	h
J342	鼻中隔彎曲症	030320	鼻中隔彎曲症	CH04	その他耳鼻咽喉科疾患	h
J343	鼻甲介の肥厚	030490	上気道の疾患 (その他)	CH04	その他耳鼻咽喉科疾患	h
J348	鼻および副鼻腔のその他の明示された障害	030360	副鼻腔嚢胞、鼻前庭嚢胞	CH04	その他耳鼻咽喉科疾患	h
J35\$	扁桃およびアデノイドの慢性疾患	030230	扁桃、アデノイドの慢性疾患	CH04	その他耳鼻咽喉科疾患	h
J36	扁桃周囲膿瘍	030240	扁桃周囲膿瘍、急性扁桃炎、急性咽頭喉頭炎	CH03	耳鼻咽喉科炎症疾患	h
J37\$	慢性喉頭炎および慢性喉頭気管炎	030490	上気道の疾患 (その他)	CH04	その他耳鼻咽喉科疾患	h
J380	声帯および喉頭の麻痺	030290	声帯麻痺	CH04	その他耳鼻咽喉科疾患	h
J381	声帯および喉頭のポリープ	030280	声帯ポリープ、結節	CH04	その他耳鼻咽喉科疾患	h
J382	声帯結節	030280	声帯ポリープ、結節	CH04	その他耳鼻咽喉科疾患	h
J383	声帯のその他の疾患	030300	声帯の疾患 (その他)	CH04	その他耳鼻咽喉科疾患	h
J384	喉頭浮腫	030300	声帯の疾患 (その他)	CH04	その他耳鼻咽喉科疾患	h
J385	喉頭けいれん<痙攣>	030300	声帯の疾患 (その他)	CH04	その他耳鼻咽喉科疾患	h
J386	喉頭狭窄	030300	声帯の疾患 (その他)	CH04	その他耳鼻咽喉科疾患	h
J387	喉頭のその他の疾患	030300	声帯の疾患 (その他)	CH04	その他耳鼻咽喉科疾患	h
J390	咽後および咽頭間隙膿瘍	030240	扁桃周囲膿瘍、急性扁桃炎、急性咽頭喉頭炎	CH03	耳鼻咽喉科炎症疾患	h

ICDコード	ICD名称	DPC6	DPC6nm	CDPC4	CDPC4nm	ICD1
J391	咽頭のその他の膿瘍	030240	扁桃周囲膿瘍、急性扁桃炎、急性咽頭喉頭炎	CH03	耳鼻咽喉科炎症疾患	h
J392	咽頭のその他の疾患	030240	扁桃周囲膿瘍、急性扁桃炎、急性咽頭喉頭炎	CH03	耳鼻咽喉科炎症疾患	h
J393	上気道過敏反応、部位不明	030240	扁桃周囲膿瘍、急性扁桃炎、急性咽頭喉頭炎	CH03	耳鼻咽喉科炎症疾患	h
J398	上気道のその他の明示された疾患	040180	気管支狭窄など気管通過障害	CJ06	その他呼吸器疾患	j
J399	上気道の疾患、詳細不明	030240	扁桃周囲膿瘍、急性扁桃炎、急性咽頭喉頭炎	CH03	耳鼻咽喉科炎症疾患	h
J40	気管支炎、急性または慢性と明示されないもの	040090	下気道感染症（その他）	CJ03	呼吸器感染症	j
J41\$	単純性慢性気管支炎および粘液膿性慢性気管支炎	040090	下気道感染症（その他）	CJ03	呼吸器感染症	j
J42	詳細不明の慢性気管支炎	040090	下気道感染症（その他）	CJ03	呼吸器感染症	j
J43\$	肺気腫	040120	慢性閉塞性肺疾患	CJ04	閉塞性呼吸器疾患	j
J44\$	その他の慢性閉塞性肺疾患	040120	慢性閉塞性肺疾患	CJ04	閉塞性呼吸器疾患	j
J45\$	喘息	040100	喘息	CJ04	閉塞性呼吸器疾患	j
J46	喘息発作重積状態	040100	喘息	CJ04	閉塞性呼吸器疾患	j
J47	気管支拡張症	040210	気管支拡張症	CJ06	その他呼吸器疾患	j
J60	炭坑夫じん<塵>肺（症）	040110	間質性肺炎	CJ04	閉塞性呼吸器疾患	j
J61	石綿<アスベスト>およびその他の無機質繊維によるじん<塵>肺（症）	040110	間質性肺炎	CJ04	閉塞性呼吸器疾患	j
J62\$	珪酸を含む粉じん<塵>によるじん<塵>肺（症）	040110	間質性肺炎	CJ04	閉塞性呼吸器疾患	j
J63\$	その他の無機粉じん<塵>によるじん<塵>肺（症）	040110	間質性肺炎	CJ04	閉塞性呼吸器疾患	j
J64	詳細不明のじん<塵>肺（症）	040110	間質性肺炎	CJ04	閉塞性呼吸器疾患	j
J65	結核を伴うじん<塵>肺（症）	040110	間質性肺炎	CJ04	閉塞性呼吸器疾患	j
J66\$	特異的な有機粉じん<塵>による気道疾患	040110	間質性肺炎	CJ04	閉塞性呼吸器疾患	j
J67\$	有機粉じん<塵>による過敏性肺臓炎	040110	間質性肺炎	CJ04	閉塞性呼吸器疾患	j
J68\$	化学物質、ガス、フュームおよび蒸気の吸入による呼吸器病態	040110	間質性肺炎	CJ04	閉塞性呼吸器疾患	j
J69\$	固形物および液状物による肺臓炎	040081	誤嚥性肺炎	CJ02	誤嚥性肺炎	j
J70\$	その他の外的因子による呼吸器病態	040110	間質性肺炎	CJ04	閉塞性呼吸器疾患	j
J80	成人呼吸窮<促>迫症候群<ARDS>	040250	急性呼吸窮<促>迫症候群	CJ06	その他呼吸器疾患	j
J81	肺水腫	040240	肺循環疾患	CJ06	その他呼吸器疾患	j
J82	肺好酸球症、他に分類されないもの	040110	間質性肺炎	CJ04	閉塞性呼吸器疾患	j
J84\$	その他の間質性肺疾患	040110	間質性肺炎	CJ04	閉塞性呼吸器疾患	j
J850	肺のえ<壊>疽およびえ<壊>死	040150	肺・縦隔の感染、膿瘍形成	CJ03	呼吸器感染症	j
J851	肺炎を伴う肺膿瘍	040150	肺・縦隔の感染、膿瘍形成	CJ03	呼吸器感染症	j
J852	肺炎を伴わない肺膿瘍	040150	肺・縦隔の感染、膿瘍形成	CJ03	呼吸器感染症	j
J853	縦隔膿瘍	040150	肺・縦隔の感染、膿瘍形成	CJ03	呼吸器感染症	j
J86\$	膿胸（症）	040150	肺・縦隔の感染、膿瘍形成	CJ03	呼吸器感染症	j
J90	胸水、他に分類されないもの	040190	胸水、胸膜の疾患（その他）	CJ06	その他呼吸器疾患	j
J91	他に分類される病態における胸水	040190	胸水、胸膜の疾患（その他）	CJ06	その他呼吸器疾患	j
J92\$	胸膜斑<プラーク>	040190	胸水、胸膜の疾患（その他）	CJ06	その他呼吸器疾患	j
J93\$	気胸	040200	気胸	CJ06	その他呼吸器疾患	j
J940	乳び<糜>（胸膜）滲出	040230	血胸、血気胸、乳び胸	CJ06	その他呼吸器疾患	j
J941	線維胸	040190	胸水、胸膜の疾患（その他）	CJ06	その他呼吸器疾患	j
J942	血胸	040230	血胸、血気胸、乳び胸	CJ06	その他呼吸器疾患	j
J948	その他の明示された胸膜病態	040190	胸水、胸膜の疾患（その他）	CJ06	その他呼吸器疾患	j
J949	胸膜病態、詳細不明	040190	胸水、胸膜の疾患（その他）	CJ06	その他呼吸器疾患	j
J95\$	処置後呼吸器障害、他に分類されないもの	040310	その他の呼吸器の障害	CJ06	その他呼吸器疾患	j
J96\$	呼吸不全、他に分類されないもの	040130	呼吸不全（その他）	CJ05	呼吸不全	j
J980	気管支の疾患、他に分類されないもの	040180	気管支狭窄など気管通過障害	CJ06	その他呼吸器疾患	j
J981	肺虚脱	040180	気管支狭窄など気管通過障害	CJ06	その他呼吸器疾患	j
J982	間質性気腫	040310	その他の呼吸器の障害	CJ06	その他呼吸器疾患	j

ICDコード	ICD名称	DPC6	DPC6nm	CDPC4	CDPC4nm	ICD1
J983	代償性肺気腫	040310	その他の呼吸器の障害	CJ06	その他呼吸器疾患	j
J984	肺のその他の障害	040310	その他の呼吸器の障害	CJ06	その他呼吸器疾患	j
J985	縦隔の疾患, 他に分類されないもの	040150	肺・縦隔の感染、膿瘍形成	CJ03	呼吸器感染症	j
J986	横隔膜障害	040220	横隔膜腫瘍・横隔膜疾患（新生児を含む。）	CJ06	その他呼吸器疾患	j
J988	その他の明示された呼吸器障害	040310	その他の呼吸器の障害	CJ06	その他呼吸器疾患	j
J989	呼吸器障害, 詳細不明	040310	その他の呼吸器の障害	CJ06	その他呼吸器疾患	j
J990	リウマチ性肺疾患	040110	間質性肺炎	CJ04	閉塞性呼吸器疾患	j
J991	その他のびまん<広汎>性結合組織障害における呼吸器障害	040110	間質性肺炎	CJ04	閉塞性呼吸器疾患	j
J998	他に分類されるその他の疾患における呼吸器障害	040310	その他の呼吸器の障害	CJ06	その他呼吸器疾患	j
K00\$	歯の発育および萌出の障害	060570	その他の消化管の障害	CK05	その他消化器疾患	k
K01\$	埋伏歯	060570	その他の消化管の障害	CK05	その他消化器疾患	k
K02\$	う<齲>蝕	060570	その他の消化管の障害	CK05	その他消化器疾患	k
K03\$	歯の硬組織のその他の疾患	060570	その他の消化管の障害	CK05	その他消化器疾患	k
K04\$	歯髄および根尖部歯周組織の疾患	060570	その他の消化管の障害	CK05	その他消化器疾患	k
K05\$	歯肉炎および歯周疾患	060570	その他の消化管の障害	CK05	その他消化器疾患	k
K06\$	歯肉および無歯顎堤のその他の障害	060570	その他の消化管の障害	CK05	その他消化器疾患	k
K07\$	歯顎顔面（先天）異常 [不正咬合を含む]	060565	顎変形症	CK05	その他消化器疾患	k
K08\$	歯および歯の支持組織のその他の障害	060570	その他の消化管の障害	CK05	その他消化器疾患	k
K09\$	口腔部のう<嚢>胞, 他に分類されないもの	060570	その他の消化管の障害	CK05	その他消化器疾患	k
K10\$	顎骨のその他の疾患	060570	その他の消化管の障害	CK05	その他消化器疾患	k
K110	唾液腺萎縮	030500	唾液腺の疾患（その他）	CH04	その他耳鼻咽喉科疾患	h
K111	唾液腺肥大	030500	唾液腺の疾患（その他）	CH04	その他耳鼻咽喉科疾患	h
K112	唾液腺炎	030190	唾液腺炎、唾液腺膿瘍	CH04	その他耳鼻咽喉科疾患	h
K113	唾液腺膿瘍	030190	唾液腺炎、唾液腺膿瘍	CH04	その他耳鼻咽喉科疾患	h
K114	唾液腺瘻	030500	唾液腺の疾患（その他）	CH04	その他耳鼻咽喉科疾患	h
K115	唾石症	030200	腺内唾石	CH04	その他耳鼻咽喉科疾患	h
K116	唾液腺粘液のう<嚢>胞<腫>	030220	ガン腫	CH04	その他耳鼻咽喉科疾患	h
K117	唾液の分泌障害	030500	唾液腺の疾患（その他）	CH04	その他耳鼻咽喉科疾患	h
K118	その他の唾液腺疾患	030500	唾液腺の疾患（その他）	CH04	その他耳鼻咽喉科疾患	h
K119	唾液腺疾患, 詳細不明	030500	唾液腺の疾患（その他）	CH04	その他耳鼻咽喉科疾患	h
K12\$	口内炎および関連病変	030180	口内炎、口腔疾患	CH04	その他耳鼻咽喉科疾患	h
K13\$	口唇および口腔粘膜のその他の疾患	030180	口内炎、口腔疾患	CH04	その他耳鼻咽喉科疾患	h
K14\$	舌の疾患	060570	その他の消化管の障害	CK05	その他消化器疾患	k
K20	食道炎	060130	食道、胃、十二指腸、他腸の炎症（その他良性疾患）	CK01	消化管炎症疾患	k
K21\$	胃食道逆流症	060130	食道、胃、十二指腸、他腸の炎症（その他良性疾患）	CK01	消化管炎症疾患	k
K220	アカラシア	060130	食道、胃、十二指腸、他腸の炎症（その他良性疾患）	CK01	消化管炎症疾患	k
K221	食道潰瘍	060130	食道、胃、十二指腸、他腸の炎症（その他良性疾患）	CK01	消化管炎症疾患	k
M8637	慢性多発性骨髄炎 足関節および足	070071	骨髄炎（上肢以外）	CM05	その他筋骨格系疾患	m
M8638	慢性多発性骨髄炎 その他	070071	骨髄炎（上肢以外）	CM05	その他筋骨格系疾患	m
M8639	慢性多発性骨髄炎 部位不明	070071	骨髄炎（上肢以外）	CM05	その他筋骨格系疾患	m
M8640	瘻孔を伴う慢性骨髄炎 多部位	070071	骨髄炎（上肢以外）	CM05	その他筋骨格系疾患	m
M8641	瘻孔を伴う慢性骨髄炎 肩甲帯	070070	骨髄炎（上肢）	CM05	その他筋骨格系疾患	m
M8642	瘻孔を伴う慢性骨髄炎 上腕	070070	骨髄炎（上肢）	CM05	その他筋骨格系疾患	m
M8643	瘻孔を伴う慢性骨髄炎 前腕	070070	骨髄炎（上肢）	CM05	その他筋骨格系疾患	m
M8644	瘻孔を伴う慢性骨髄炎 手	070070	骨髄炎（上肢）	CM05	その他筋骨格系疾患	m
M8645	瘻孔を伴う慢性骨髄炎 骨盤部および大腿	070071	骨髄炎（上肢以外）	CM05	その他筋骨格系疾患	m
M8646	瘻孔を伴う慢性骨髄炎 下腿	070071	骨髄炎（上肢以外）	CM05	その他筋骨格系疾患	m

ICDコード	ICD名称	DPC6	DPC6nm	CDPC4	CDPC4nm	ICD1
M8647	瘻孔を伴う慢性骨髓炎 足関節部および足	070071	骨髓炎 (上肢以外)	CM05	その他筋骨格系疾患	m
M8648	瘻孔を伴う慢性骨髓炎 その他	070071	骨髓炎 (上肢以外)	CM05	その他筋骨格系疾患	m
M8649	瘻孔を伴う慢性骨髓炎 部位不明	070071	骨髓炎 (上肢以外)	CM05	その他筋骨格系疾患	m
M8650	その他の慢性血行性骨髓炎 多部位	070071	骨髓炎 (上肢以外)	CM05	その他筋骨格系疾患	m
M8651	その他の慢性血行性骨髓炎 肩甲帯	070070	骨髓炎 (上肢)	CM05	その他筋骨格系疾患	m
M8652	その他の慢性血行性骨髓炎 上腕	070070	骨髓炎 (上肢)	CM05	その他筋骨格系疾患	m
M8653	その他の慢性血行性骨髓炎 前腕	070070	骨髓炎 (上肢)	CM05	その他筋骨格系疾患	m
M8654	その他の慢性血行性骨髓炎 手	070070	骨髓炎 (上肢)	CM05	その他筋骨格系疾患	m
M8655	その他の慢性血行性骨髓炎 骨盤部および大腿	070071	骨髓炎 (上肢以外)	CM05	その他筋骨格系疾患	m
M8656	その他の慢性血行性骨髓炎 下腿	070071	骨髓炎 (上肢以外)	CM05	その他筋骨格系疾患	m
M8657	その他の慢性血行性骨髓炎 足関節部および足	070071	骨髓炎 (上肢以外)	CM05	その他筋骨格系疾患	m
M8658	その他の慢性血行性骨髓炎 その他	070071	骨髓炎 (上肢以外)	CM05	その他筋骨格系疾患	m
M8659	その他の慢性血行性骨髓炎 部位不明	070071	骨髓炎 (上肢以外)	CM05	その他筋骨格系疾患	m
M8660	その他の慢性骨髓炎 多部位	070071	骨髓炎 (上肢以外)	CM05	その他筋骨格系疾患	m
M8661	その他の慢性骨髓炎 肩甲帯	070070	骨髓炎 (上肢)	CM05	その他筋骨格系疾患	m
M8662	その他の慢性骨髓炎 上腕	070070	骨髓炎 (上肢)	CM05	その他筋骨格系疾患	m
M8663	その他の慢性骨髓炎 前腕	070070	骨髓炎 (上肢)	CM05	その他筋骨格系疾患	m
M8664	その他の慢性骨髓炎 手	070070	骨髓炎 (上肢)	CM05	その他筋骨格系疾患	m
M8665	その他の慢性骨髓炎 骨盤部および大腿	070071	骨髓炎 (上肢以外)	CM05	その他筋骨格系疾患	m
M8666	その他の慢性骨髓炎 下腿	070071	骨髓炎 (上肢以外)	CM05	その他筋骨格系疾患	m
M8667	その他の慢性骨髓炎 足関節部および足	070071	骨髓炎 (上肢以外)	CM05	その他筋骨格系疾患	m
M8668	その他の慢性骨髓炎 その他	070071	骨髓炎 (上肢以外)	CM05	その他筋骨格系疾患	m
M8669	その他の慢性骨髓炎 部位不明	070071	骨髓炎 (上肢以外)	CM05	その他筋骨格系疾患	m
M8680	その他の骨髄炎 多部位	070071	骨髄炎 (上肢以外)	CM05	その他筋骨格系疾患	m
M8681	その他の骨髄炎 肩甲帯	070070	骨髄炎 (上肢)	CM05	その他筋骨格系疾患	m
M8682	その他の骨髄炎 上腕	070070	骨髄炎 (上肢)	CM05	その他筋骨格系疾患	m
M8683	その他の骨髄炎 前腕	070070	骨髄炎 (上肢)	CM05	その他筋骨格系疾患	m
M8684	その他の骨髄炎 手	070070	骨髄炎 (上肢)	CM05	その他筋骨格系疾患	m
M8685	その他の骨髄炎 骨盤部および大腿	070071	骨髄炎 (上肢以外)	CM05	その他筋骨格系疾患	m
M8686	その他の骨髄炎 下腿	070071	骨髄炎 (上肢以外)	CM05	その他筋骨格系疾患	m
M8687	その他の骨髄炎 足関節部および足	070071	骨髄炎 (上肢以外)	CM05	その他筋骨格系疾患	m
M8688	その他の骨髄炎 その他	070071	骨髄炎 (上肢以外)	CM05	その他筋骨格系疾患	m
M8689	その他の骨髄炎 部位不明	070071	骨髄炎 (上肢以外)	CM05	その他筋骨格系疾患	m
M8690	骨髄炎, 詳細不明 多部位	070071	骨髄炎 (上肢以外)	CM05	その他筋骨格系疾患	m
M8691	骨髄炎, 詳細不明 肩甲帯	070070	骨髄炎 (上肢)	CM05	その他筋骨格系疾患	m
M8692	骨髄炎, 詳細不明 上腕	070070	骨髄炎 (上肢)	CM05	その他筋骨格系疾患	m
M8693	骨髄炎, 詳細不明 前腕	070070	骨髄炎 (上肢)	CM05	その他筋骨格系疾患	m
M8694	骨髄炎, 詳細不明 手	070070	骨髄炎 (上肢)	CM05	その他筋骨格系疾患	m
M8695	骨髄炎, 詳細不明 骨盤部および大腿	070071	骨髄炎 (上肢以外)	CM05	その他筋骨格系疾患	m
M8696	骨髄炎, 詳細不明 下腿	070071	骨髄炎 (上肢以外)	CM05	その他筋骨格系疾患	m
M8697	骨髄炎, 詳細不明 足関節部および足	070071	骨髄炎 (上肢以外)	CM05	その他筋骨格系疾患	m
M8698	骨髄炎, 詳細不明 その他	070071	骨髄炎 (上肢以外)	CM05	その他筋骨格系疾患	m
M8699	骨髄炎, 詳細不明 部位不明	070071	骨髄炎 (上肢以外)	CM05	その他筋骨格系疾患	m
M8700	骨の特発性無菌<腐>性え<壊>死 多部位	070280	骨端症、骨軟骨障害・骨壊死、発育期の膝関節障害	CM05	その他筋骨格系疾患	m
M8701	骨の特発性無菌<腐>性え<壊>死 肩甲帯	070280	骨端症、骨軟骨障害・骨壊死、発育期の膝関節障害	CM05	その他筋骨格系疾患	m
M8702	骨の特発性無菌<腐>性え<壊>死 上腕	070280	骨端症、骨軟骨障害・骨壊死、発育期の膝関節障害	CM05	その他筋骨格系疾患	m
M8703	骨の特発性無菌<腐>性え<壊>死 前腕	070280	骨端症、骨軟骨障害・骨壊死、発育期の膝関節障害	CM05	その他筋骨格系疾患	m

ICDコード	ICD名称	DPC6	DPC6nm	CDPC4	CDPC4nm	ICD1
M8791	骨えく壊>死, 詳細不明 肩甲帯	070280	骨端症、骨軟骨障害・骨壊死、発育期の膝関節障害	CM05	その他筋骨格系疾患	m
M8792	骨えく壊>死, 詳細不明 上腕	070280	骨端症、骨軟骨障害・骨壊死、発育期の膝関節障害	CM05	その他筋骨格系疾患	m
M8793	骨えく壊>死, 詳細不明 前腕	070280	骨端症、骨軟骨障害・骨壊死、発育期の膝関節障害	CM05	その他筋骨格系疾患	m
M8794	骨えく壊>死, 詳細不明 手	070280	骨端症、骨軟骨障害・骨壊死、発育期の膝関節障害	CM05	その他筋骨格系疾患	m
M8795	骨えく壊>死, 詳細不明 骨盤部および大腿	07040x	股関節骨頭壊死、股関節症 (変形性を含む。)	CM02	下肢関節疾患	m
M8796	骨えく壊>死, 詳細不明 下腿	070280	骨端症、骨軟骨障害・骨壊死、発育期の膝関節障害	CM05	その他筋骨格系疾患	m
M8797	骨えく壊>死, 詳細不明 足関節部および足	070280	骨端症、骨軟骨障害・骨壊死、発育期の膝関節障害	CM05	その他筋骨格系疾患	m
M8798	骨えく壊>死, 詳細不明 その他	070280	骨端症、骨軟骨障害・骨壊死、発育期の膝関節障害	CM05	その他筋骨格系疾患	m
M8799	骨えく壊>死, 詳細不明 部位不明	070280	骨端症、骨軟骨障害・骨壊死、発育期の膝関節障害	CM05	その他筋骨格系疾患	m
M8800	頭蓋のバジェット<ページェット><Page t>病 多部位	071030	その他の筋骨格系・結合組織の疾患	CM05	その他筋骨格系疾患	m
M8801	頭蓋のバジェット<ページェット><Page t>病 肩甲帯	071030	その他の筋骨格系・結合組織の疾患	CM05	その他筋骨格系疾患	m
M8802	頭蓋のバジェット<ページェット><Page t>病 上腕	071030	その他の筋骨格系・結合組織の疾患	CM05	その他筋骨格系疾患	m
M8803	頭蓋のバジェット<ページェット><Page t>病 前腕	071030	その他の筋骨格系・結合組織の疾患	CM05	その他筋骨格系疾患	m
M8804	頭蓋のバジェット<ページェット><Page t>病 手	071030	その他の筋骨格系・結合組織の疾患	CM05	その他筋骨格系疾患	m
M8805	頭蓋のバジェット<ページェット><Page t>病 骨盤部および大腿	071030	その他の筋骨格系・結合組織の疾患	CM05	その他筋骨格系疾患	m
M8806	頭蓋のバジェット<ページェット><Page t>病 下腿	071030	その他の筋骨格系・結合組織の疾患	CM05	その他筋骨格系疾患	m
M8807	頭蓋のバジェット<ページェット><Page t>病 足関節部および足	071030	その他の筋骨格系・結合組織の疾患	CM05	その他筋骨格系疾患	m
M8808	頭蓋のバジェット<ページェット><Page t>病 その他	070280	骨端症、骨軟骨障害・骨壊死、発育期の膝関節障害	CM05	その他筋骨格系疾患	m
M8809	頭蓋のバジェット<ページェット><Page t>病 部位不明	071030	その他の筋骨格系・結合組織の疾患	CM05	その他筋骨格系疾患	m
M8880	その他の骨のバジェット<ページェット><Page t>病 多部位	070280	骨端症、骨軟骨障害・骨壊死、発育期の膝関節障害	CM05	その他筋骨格系疾患	m
M8881	その他の骨のバジェット<ページェット><Page t>病 肩甲帯	070280	骨端症、骨軟骨障害・骨壊死、発育期の膝関節障害	CM05	その他筋骨格系疾患	m
M8882	その他の骨のバジェット<ページェット><Page t>病 上腕	070280	骨端症、骨軟骨障害・骨壊死、発育期の膝関節障害	CM05	その他筋骨格系疾患	m
M8883	その他の骨のバジェット<ページェット><Page t>病 前腕	070280	骨端症、骨軟骨障害・骨壊死、発育期の膝関節障害	CM05	その他筋骨格系疾患	m
M8884	その他の骨のバジェット<ページェット><Page t>病 手	070280	骨端症、骨軟骨障害・骨壊死、発育期の膝関節障害	CM05	その他筋骨格系疾患	m
M8885	その他の骨のバジェット<ページェット><Page t>病 骨盤部および大腿	070280	骨端症、骨軟骨障害・骨壊死、発育期の膝関節障害	CM05	その他筋骨格系疾患	m
M8886	その他の骨のバジェット<ページェット><Page t>病 下腿	070280	骨端症、骨軟骨障害・骨壊死、発育期の膝関節障害	CM05	その他筋骨格系疾患	m
M8887	その他の骨のバジェット<ページェット><Page t>病 足関節部および足	070280	骨端症、骨軟骨障害・骨壊死、発育期の膝関節障害	CM05	その他筋骨格系疾患	m
M8888	その他の骨のバジェット<ページェット><Page t>病 その他	070280	骨端症、骨軟骨障害・骨壊死、発育期の膝関節障害	CM05	その他筋骨格系疾患	m
M8889	その他の骨のバジェット<ページェット><Page t>病 部位不明	070280	骨端症、骨軟骨障害・骨壊死、発育期の膝関節障害	CM05	その他筋骨格系疾患	m
M889\$	骨のバジェット<ページェット><Page t>病, 詳細不明	071030	その他の筋骨格系・結合組織の疾患	CM05	その他筋骨格系疾患	m
M890\$	有痛性神経異栄養症	070430	神経異栄養症、骨成長障害、骨障害 (その他)	CM05	その他筋骨格系疾患	m
M891\$	骨端線成長停止	070430	神経異栄養症、骨成長障害、骨障害 (その他)	CM05	その他筋骨格系疾患	m
M892\$	骨の発育および成長のその他の障害	070430	神経異栄養症、骨成長障害、骨障害 (その他)	CM05	その他筋骨格系疾患	m
M893\$	骨の肥厚<大>	070430	神経異栄養症、骨成長障害、骨障害 (その他)	CM05	その他筋骨格系疾患	m
M894\$	その他の肥厚<大>性骨関節症	070430	神経異栄養症、骨成長障害、骨障害 (その他)	CM05	その他筋骨格系疾患	m
M895\$	骨溶解 (症)	070430	神経異栄養症、骨成長障害、骨障害 (その他)	CM05	その他筋骨格系疾患	m
M896\$	急性灰白髄炎<ポリオ>後骨障害	070280	骨端症、骨軟骨障害・骨壊死、発育期の膝関節障害	CM05	その他筋骨格系疾患	m
M898\$	その他の明示された骨障害	070430	神経異栄養症、骨成長障害、骨障害 (その他)	CM05	その他筋骨格系疾患	m
M899\$	骨障害, 詳細不明	070430	神経異栄養症、骨成長障害、骨障害 (その他)	CM05	その他筋骨格系疾患	m
M900\$	骨結核	071030	その他の筋骨格系・結合組織の疾患	CM05	その他筋骨格系疾患	m
M901\$	他に分類されるその他の感染症における骨膜炎	071030	その他の筋骨格系・結合組織の疾患	CM05	その他筋骨格系疾患	m
M902\$	他に分類されるその他の感染症における骨障害	071030	その他の筋骨格系・結合組織の疾患	CM05	その他筋骨格系疾患	m
M903\$	潜函病<減圧病>における骨えく壊>死	070280	骨端症、骨軟骨障害・骨壊死、発育期の膝関節障害	CM05	その他筋骨格系疾患	m
M904\$	異常ヘモグロビン<血色素>症による骨えく壊>死	070280	骨端症、骨軟骨障害・骨壊死、発育期の膝関節障害	CM05	その他筋骨格系疾患	m
M905\$	他に分類されるその他の疾患における骨えく壊>死	070280	骨端症、骨軟骨障害・骨壊死、発育期の膝関節障害	CM05	その他筋骨格系疾患	m
M906\$	新生物性疾患における変形性骨炎	071030	その他の筋骨格系・結合組織の疾患	CM05	その他筋骨格系疾患	m
M907\$	新生物性疾患における骨折	071030	その他の筋骨格系・結合組織の疾患	CM05	その他筋骨格系疾患	m

ICDコード	ICD名称	DPC6	DPC6nm	CDPC4	CDPC4nm	ICD1
M910\$	骨盤の若年性骨軟骨症<骨端症>	070280	骨端症、骨軟骨障害・骨壊死、発育期の膝関節障害	CM05	その他筋骨格系疾患	m
M911\$	大腿骨頭の若年性骨軟骨症<骨端症> [レッグ・カルヴェ・ペルテス<Legg-Calve-Perthes>病]	070460	股関節ペルテス病	CM05	その他筋骨格系疾患	m
M912\$	扁平股	070280	骨端症、骨軟骨障害・骨壊死、発育期の膝関節障害	CM05	その他筋骨格系疾患	m
M913\$	偽性股関節痛	071030	その他の筋骨格系・結合組織の疾患	CM05	その他筋骨格系疾患	m
M918\$	股関節および骨盤のその他の若年性骨軟骨症<骨端症>	070280	骨端症、骨軟骨障害・骨壊死、発育期の膝関節障害	CM05	その他筋骨格系疾患	m
M919\$	股関節および骨盤の若年性骨軟骨症<骨端症>、詳細不明	070280	骨端症、骨軟骨障害・骨壊死、発育期の膝関節障害	CM05	その他筋骨格系疾患	m
M920	上腕骨の若年性骨軟骨症<骨端症>	070280	骨端症、骨軟骨障害・骨壊死、発育期の膝関節障害	CM05	その他筋骨格系疾患	m
M921	橈骨および尺骨の若年性骨軟骨症<骨端症>	070280	骨端症、骨軟骨障害・骨壊死、発育期の膝関節障害	CM05	その他筋骨格系疾患	m
M922	手の若年性骨軟骨症<骨端症>	070280	骨端症、骨軟骨障害・骨壊死、発育期の膝関節障害	CM05	その他筋骨格系疾患	m
M923	上肢のその他の若年性骨軟骨症<骨端症>	070280	骨端症、骨軟骨障害・骨壊死、発育期の膝関節障害	CM05	その他筋骨格系疾患	m
M924	膝蓋骨の若年性骨軟骨症<骨端症>	070280	骨端症、骨軟骨障害・骨壊死、発育期の膝関節障害	CM05	その他筋骨格系疾患	m
M925	脛骨および腓骨の若年性骨軟骨症<骨端症>	070280	骨端症、骨軟骨障害・骨壊死、発育期の膝関節障害	CM05	その他筋骨格系疾患	m
M926	足根骨の若年性骨軟骨症<骨端症>	070280	骨端症、骨軟骨障害・骨壊死、発育期の膝関節障害	CM05	その他筋骨格系疾患	m
M927	中足骨の若年性骨軟骨症<骨端症>	070280	骨端症、骨軟骨障害・骨壊死、発育期の膝関節障害	CM05	その他筋骨格系疾患	m
M928	その他の明示された若年性骨軟骨症<骨端症>	070280	骨端症、骨軟骨障害・骨壊死、発育期の膝関節障害	CM05	その他筋骨格系疾患	m
M929	若年性骨軟骨症<骨端症>、詳細不明	070280	骨端症、骨軟骨障害・骨壊死、発育期の膝関節障害	CM05	その他筋骨格系疾患	m
M930	大腿骨頭すべり症（非外傷性）	070420	大腿骨頭すべり症	CM02	下肢関節疾患	m
M931	成人のキーンベック<K i e n b o c k >病	070280	骨端症、骨軟骨障害・骨壊死、発育期の膝関節障害	CM05	その他筋骨格系疾患	m
M932	離断性骨軟骨炎	160620	肘、膝の外傷（スポーツ障害等を含む。）	CS02	外傷	s
M938	その他の明示された骨軟骨障害	071030	その他の筋骨格系・結合組織の疾患	CM05	その他筋骨格系疾患	m
M939	骨軟骨障害、詳細不明	070280	骨端症、骨軟骨障害・骨壊死、発育期の膝関節障害	CM05	その他筋骨格系疾患	m
M9400	肋軟骨骨結合症候群 [ティーツェ<T i e t z e >病] 多部位	070085	滑膜炎、腱鞘炎、軟骨などの炎症（上肢以外）	CM05	その他筋骨格系疾患	m
M9401	肋軟骨骨結合症候群 [ティーツェ<T i e t z e >病] 肩甲帯	070080	滑膜炎、腱鞘炎、軟骨などの炎症（上肢）	CM05	その他筋骨格系疾患	m
M9402	肋軟骨骨結合症候群 [ティーツェ<T i e t z e >病] 上腕	070080	滑膜炎、腱鞘炎、軟骨などの炎症（上肢）	CM05	その他筋骨格系疾患	m
M9403	肋軟骨骨結合症候群 [ティーツェ<T i e t z e >病] 前腕	070080	滑膜炎、腱鞘炎、軟骨などの炎症（上肢）	CM05	その他筋骨格系疾患	m
M9404	肋軟骨骨結合症候群 [ティーツェ<T i e t z e >病] 手	070080	滑膜炎、腱鞘炎、軟骨などの炎症（上肢）	CM05	その他筋骨格系疾患	m
M9405	肋軟骨骨結合症候群 [ティーツェ<T i e t z e >病] 骨盤部および大腿	070085	滑膜炎、腱鞘炎、軟骨などの炎症（上肢以外）	CM05	その他筋骨格系疾患	m
M9406	肋軟骨骨結合症候群 [ティーツェ<T i e t z e >病] 下腿	070085	滑膜炎、腱鞘炎、軟骨などの炎症（上肢以外）	CM05	その他筋骨格系疾患	m
M9407	肋軟骨骨結合症候群 [ティーツェ<T i e t z e >病] 足関節部および足	070085	滑膜炎、腱鞘炎、軟骨などの炎症（上肢以外）	CM05	その他筋骨格系疾患	m
M9408	肋軟骨骨結合症候群 [ティーツェ<T i e t z e >病] その他	070085	滑膜炎、腱鞘炎、軟骨などの炎症（上肢以外）	CM05	その他筋骨格系疾患	m
M9409	肋軟骨骨結合症候群 [ティーツェ<T i e t z e >病] 部位不明	070085	滑膜炎、腱鞘炎、軟骨などの炎症（上肢以外）	CM05	その他筋骨格系疾患	m
M9410	再発性多発軟骨炎 多部位	070085	滑膜炎、腱鞘炎、軟骨などの炎症（上肢以外）	CM05	その他筋骨格系疾患	m
M9411	再発性多発軟骨炎 肩甲帯	070080	滑膜炎、腱鞘炎、軟骨などの炎症（上肢）	CM05	その他筋骨格系疾患	m
H75\$	他に分類される疾患における中耳および乳様突起のその他の障害	030460	中耳・乳様突起の障害	CH04	その他耳鼻咽喉科疾患	h
H80\$	耳硬化症	030475	耳硬化症	CH04	その他耳鼻咽喉科疾患	h
H810	メニエール<M e n i e r e >病	030400	前庭機能障害	CH04	その他耳鼻咽喉科疾患	h
H811	良性発作性めまい<眩暈（症）>	030400	前庭機能障害	CH04	その他耳鼻咽喉科疾患	h
H812	前庭神経炎	030400	前庭機能障害	CH04	その他耳鼻咽喉科疾患	h
H813	その他の末梢性めまい<眩暈（症）>	030400	前庭機能障害	CH04	その他耳鼻咽喉科疾患	h
H814	中枢性めまい<眩暈（症）>	030410	めまい（末梢前庭以外）	CH04	その他耳鼻咽喉科疾患	h
H818	その他の前庭機能障害	030400	前庭機能障害	CH04	その他耳鼻咽喉科疾患	h
H819	前庭機能障害、詳細不明	030400	前庭機能障害	CH04	その他耳鼻咽喉科疾患	h
H82	他に分類される疾患におけるめまい<眩暈>症候群	030470	内耳の障害（その他）	CH04	その他耳鼻咽喉科疾患	h
H830	迷路炎	030470	内耳の障害（その他）	CH04	その他耳鼻咽喉科疾患	h
H831	迷路瘻（孔）	030425	聴覚の障害（その他）	CH02	聴覚障害	h
H832	迷路機能異常	030470	内耳の障害（その他）	CH04	その他耳鼻咽喉科疾患	h
H833	騒音による内耳障害	030425	聴覚の障害（その他）	CH02	聴覚障害	h

ICDコード	ICD名称	DPC6	DPC6nm	CDPC4	CDPC4nm	ICD1
H838	その他の明示された内耳疾患	030470	内耳の障害（その他）	CH04	その他耳鼻咽喉科疾患	h
H839	内耳疾患，詳細不明	030470	内耳の障害（その他）	CH04	その他耳鼻咽喉科疾患	h
H90\$	伝音および感音難聴	030425	聴覚の障害（その他）	CH02	聴覚障害	h
H910	聴器毒性難聴	030425	聴覚の障害（その他）	CH02	聴覚障害	h
H911	老人性難聴	030425	聴覚の障害（その他）	CH02	聴覚障害	h
H912	突発性難聴（特発性）	030428	突発性難聴	CH02	聴覚障害	h
H913	ろうあ<聾啞>，他に分類されないもの	030425	聴覚の障害（その他）	CH02	聴覚障害	h
H918	その他の明示された難聴	030425	聴覚の障害（その他）	CH02	聴覚障害	h
H919	難聴，詳細不明	030425	聴覚の障害（その他）	CH02	聴覚障害	h
H92\$	耳痛および耳内貯留	030430	滲出性中耳炎、耳管炎、耳管閉塞	CH03	耳鼻咽喉科炎症疾患	h
H93\$	耳のその他の障害，他に分類されないもの	030425	聴覚の障害（その他）	CH02	聴覚障害	h
H94\$	他に分類される疾患における耳のその他の障害	030425	聴覚の障害（その他）	CH02	聴覚障害	h
H950	乳突洞削開術後腔の再発性真珠腫	030440	慢性化膿性中耳炎・中耳真珠腫	CH03	耳鼻咽喉科炎症疾患	h
H951	乳突洞削開術に続発するその他の障害	030460	中耳・乳様突起の障害	CH04	その他耳鼻咽喉科疾患	h
H958	耳および乳様突起のその他の処置後障害	030460	中耳・乳様突起の障害	CH04	その他耳鼻咽喉科疾患	h
H959	耳および乳様突起の処置後障害，詳細不明	030460	中耳・乳様突起の障害	CH04	その他耳鼻咽喉科疾患	h
I00	心臓併発症の記載のないリウマチ熱	070560	全身性臓器障害を伴う自己免疫性疾患	CM04	リウマチ性疾患	m
I010	急性リウマチ性心膜炎	050110	急性心膜炎	CI06	その他心血管疾患	i
I011	急性リウマチ性心内膜炎	050200	循環器疾患（その他）	CI06	その他心血管疾患	i
I012	急性リウマチ性心筋炎	050200	循環器疾患（その他）	CI06	その他心血管疾患	i
I018	その他の急性リウマチ性心疾患	050110	急性心膜炎	CI06	その他心血管疾患	i
I019	急性リウマチ性心疾患，詳細不明	050200	循環器疾患（その他）	CI06	その他心血管疾患	i
I02\$	リウマチ性舞蹈病	050200	循環器疾患（その他）	CI06	その他心血管疾患	i
I05\$	リウマチ性僧帽弁疾患	050080	弁膜症（連合弁膜症を含む。）	CI06	その他心血管疾患	i
I06\$	リウマチ性大動脈弁疾患	050080	弁膜症（連合弁膜症を含む。）	CI06	その他心血管疾患	i
I07\$	リウマチ性三尖弁疾患	050080	弁膜症（連合弁膜症を含む。）	CI06	その他心血管疾患	i
I08\$	連合弁膜症	050080	弁膜症（連合弁膜症を含む。）	CI06	その他心血管疾患	i
I09\$	その他のリウマチ性心疾患	050200	循環器疾患（その他）	CI06	その他心血管疾患	i
I10	本態性（原発性<一次性>）高血圧（症）	050140	高血圧性疾患	CI05	高血圧	i
I11\$	高血圧性心疾患	050140	高血圧性疾患	CI05	高血圧	i
I120	腎不全を伴う高血圧性腎疾患	110280	慢性腎炎症候群・慢性間質性腎炎・慢性腎不全	CN01	腎不全等	n
I129	腎不全を伴わない高血圧性腎疾患	110280	慢性腎炎症候群・慢性間質性腎炎・慢性腎不全	CN01	腎不全等	n
I13\$	高血圧性心腎疾患	050140	高血圧性疾患	CI05	高血圧	i
I150	腎血管性高血圧（症）	100310	腎血管性高血圧症	CE03	その他内分泌代謝系疾患	e
I151	その他の腎障害による二次性<続発性>高血圧（症）	100320	内分泌性高血圧症（その他）	CE03	その他内分泌代謝系疾患	e
I152	内分泌障害による二次性<続発性>高血圧（症）	100320	内分泌性高血圧症（その他）	CE03	その他内分泌代謝系疾患	e
I158	その他の二次性<続発性>高血圧（症）	100320	内分泌性高血圧症（その他）	CE03	その他内分泌代謝系疾患	e
I159	二次性<続発性>高血圧（症），詳細不明	100320	内分泌性高血圧症（その他）	CE03	その他内分泌代謝系疾患	e
I20\$	狭心症	050050	狭心症、慢性虚血性心疾患	CI02	虚血性心疾患	i
I21\$	急性心筋梗塞	050030	急性心筋梗塞（続発性合併症を含む。）、再発性心筋梗塞	CI02	虚血性心疾患	i
I22\$	再発性心筋梗塞	050030	急性心筋梗塞（続発性合併症を含む。）、再発性心筋梗塞	CI02	虚血性心疾患	i
I23\$	急性心筋梗塞の続発合併症	050030	急性心筋梗塞（続発性合併症を含む。）、再発性心筋梗塞	CI02	虚血性心疾患	i
I24\$	その他の急性虚血性心疾患	050030	急性心筋梗塞（続発性合併症を含む。）、再発性心筋梗塞	CI02	虚血性心疾患	i
I25\$	慢性虚血性心疾患	050050	狭心症、慢性虚血性心疾患	CI02	虚血性心疾患	i
I26\$	肺塞栓症	050190	肺塞栓症	CI06	その他心血管疾患	i
I270	原発性肺高血圧（症）	04026x	肺高血圧性疾患	CJ06	その他呼吸器疾患	j
I271	（脊柱）後弯側弯性心疾患	040240	肺循環疾患	CJ06	その他呼吸器疾患	j

ICDコード	ICD名称	DPC6	DPC6nm	CDPC4	CDPC4nm	ICD1
I272	その他の二次性<続発性>肺高血圧(症)	04026x	肺高血圧性疾患	CJ06	その他呼吸器疾患	j
I278	その他の明示された肺性心疾患	040240	肺循環疾患	CJ06	その他呼吸器疾患	j
I279	肺性心疾患, 詳細不明	04026x	肺高血圧性疾患	CJ06	その他呼吸器疾患	j
I28\$	その他の肺血管の疾患	040240	肺循環疾患	CJ06	その他呼吸器疾患	j
I30\$	急性心膜炎	050110	急性心膜炎	CI06	その他心血管疾患	i
I310	慢性癒着性心膜炎	050120	収縮性心膜炎	CI06	その他心血管疾患	i
I311	慢性収縮性心膜炎	050120	収縮性心膜炎	CI06	その他心血管疾患	i
I312	心膜血腫, 他に分類されないもの	050340	その他の循環器の障害	CI06	その他心血管疾患	i
I313	心膜滲出液(非炎症性)	050340	その他の循環器の障害	CI06	その他心血管疾患	i
I318	心膜のその他の明示された疾患	050110	急性心膜炎	CI06	その他心血管疾患	i
I319	心膜の疾患, 詳細不明	050340	その他の循環器の障害	CI06	その他心血管疾患	i
I32\$	他に分類される疾患における心膜炎	050110	急性心膜炎	CI06	その他心血管疾患	i
I33\$	急性および亜急性心内膜炎	050090	心内膜炎	CI06	その他心血管疾患	i
I34\$	非リウマチ性僧帽弁障害	050080	弁膜症(連合弁膜症を含む。)	CI06	その他心血管疾患	i
I35\$	非リウマチ性大動脈弁障害	050080	弁膜症(連合弁膜症を含む。)	CI06	その他心血管疾患	i
I36\$	非リウマチ性三尖弁障害	050080	弁膜症(連合弁膜症を含む。)	CI06	その他心血管疾患	i
I37\$	肺動脈弁障害	050080	弁膜症(連合弁膜症を含む。)	CI06	その他心血管疾患	i
I38	心内膜炎, 弁膜不詳	050090	心内膜炎	CI06	その他心血管疾患	i
I39\$	他に分類される疾患における心内膜炎および心弁膜障害	050340	その他の循環器の障害	CI06	その他心血管疾患	i
I40\$	急性心筋炎	050100	心筋炎	CI06	その他心血管疾患	i
I41\$	他に分類される疾患における心筋炎	050100	心筋炎	CI06	その他心血管疾患	i
I420	拡張型心筋症	050060	心筋症(拡張型心筋症を含む。)	CI06	その他心血管疾患	i
I421	閉塞性肥大型心筋症	050060	心筋症(拡張型心筋症を含む。)	CI06	その他心血管疾患	i
I422	その他の肥大型心筋症	050060	心筋症(拡張型心筋症を含む。)	CI06	その他心血管疾患	i
I423	心内膜心筋(好酸球性)疾患	050060	心筋症(拡張型心筋症を含む。)	CI06	その他心血管疾患	i
I424	心内膜線維弾性症	050060	心筋症(拡張型心筋症を含む。)	CI06	その他心血管疾患	i
I425	その他の拘束型心筋症	050060	心筋症(拡張型心筋症を含む。)	CI06	その他心血管疾患	i
I426	アルコール性心筋症	050060	心筋症(拡張型心筋症を含む。)	CI06	その他心血管疾患	i
I427	薬物およびその他の外的因子による心筋症	050060	心筋症(拡張型心筋症を含む。)	CI06	その他心血管疾患	i
I428	その他の心筋症	050060	心筋症(拡張型心筋症を含む。)	CI06	その他心血管疾患	i
I429	心筋症, 詳細不明	050060	心筋症(拡張型心筋症を含む。)	CI06	その他心血管疾患	i
I43\$	他に分類される疾患における心筋症	050060	心筋症(拡張型心筋症を含む。)	CI06	その他心血管疾患	i
I440	房室ブロック, 第1度	050210	徐脈性不整脈	CI04	不整脈	i
I441	房室ブロック, 第2度	050210	徐脈性不整脈	CI04	不整脈	i
I442	房室ブロック, 完全	050210	徐脈性不整脈	CI04	不整脈	i
I443	その他および詳細不明の房室ブロック	050210	徐脈性不整脈	CI04	不整脈	i
I444	左脚前枝ブロック	050210	徐脈性不整脈	CI04	不整脈	i
I445	左脚後枝ブロック	050210	徐脈性不整脈	CI04	不整脈	i
I446	その他および詳細不明の分枝ブロック	050210	徐脈性不整脈	CI04	不整脈	i
I447	左脚ブロック, 詳細不明	050210	徐脈性不整脈	CI04	不整脈	i
I450	右脚分枝ブロック	050210	徐脈性不整脈	CI04	不整脈	i
I451	その他および詳細不明の右脚ブロック	050210	徐脈性不整脈	CI04	不整脈	i
I452	二束ブロック	050210	徐脈性不整脈	CI04	不整脈	i
I453	三束ブロック	050210	徐脈性不整脈	CI04	不整脈	i
I454	非特異性心室内ブロック	050210	徐脈性不整脈	CI04	不整脈	i
I455	その他の明示された心ブロック	050210	徐脈性不整脈	CI04	不整脈	i
I456	早期興奮症候群	050070	頻脈性不整脈	CI04	不整脈	i

ICDコード	ICD名称	DPC6	DPC6nm	CDPC4	CDPC4nm	ICD1
I458	その他の明示された伝導障害	050210	徐脈性不整脈	CI04	不整脈	i
I459	伝導障害, 詳細不明	050210	徐脈性不整脈	CI04	不整脈	i
I46\$	心停止	050210	徐脈性不整脈	CI04	不整脈	i
I47\$	発作性頻拍 (症)	050070	頻脈性不整脈	CI04	不整脈	i
I48	心房細動および粗動	050070	頻脈性不整脈	CI04	不整脈	i
I490	心室細動および粗動	050070	頻脈性不整脈	CI04	不整脈	i
I491	心房 (性) 早期脱分極	050070	頻脈性不整脈	CI04	不整脈	i
I492	房室接合部早期脱分極	050070	頻脈性不整脈	CI04	不整脈	i
I493	心室性早期脱分極	050070	頻脈性不整脈	CI04	不整脈	i
I494	その他および詳細不明の早期脱分極	050070	頻脈性不整脈	CI04	不整脈	i
I495	洞不全症候群	050210	徐脈性不整脈	CI04	不整脈	i
I498	その他の明示された不整脈	050070	頻脈性不整脈	CI04	不整脈	i
I499	不整脈, 詳細不明	050340	その他の循環器の障害	CI06	その他心血管疾患	i
I50\$	心不全	050130	心不全	CI03	心不全	i
I510	心 (臓) 中隔欠損 (症), 後天性	050030	急性心筋梗塞 (統発性合併症を含む。)、再発性心筋梗塞	CI02	虚血性心疾患	i
I511	腱索の断裂, 他に分類されないもの	050340	その他の循環器の障害	CI06	その他心血管疾患	i
I512	乳頭筋の断裂, 他に分類されないもの	050340	その他の循環器の障害	CI06	その他心血管疾患	i
I513	心臓内血栓症, 他に分類されないもの	050340	その他の循環器の障害	CI06	その他心血管疾患	i
I514	心筋炎, 詳細不明	050100	心筋炎	CI06	その他心血管疾患	i
I515	心筋変性 (症)	050060	心筋症 (拡張型心筋症を含む。)	CI06	その他心血管疾患	i
I516	心血管疾患, 詳細不明	050340	その他の循環器の障害	CI06	その他心血管疾患	i
I517	心 (臓) 拡大	050340	その他の循環器の障害	CI06	その他心血管疾患	i
I518	その他の診断名不明確な心疾患	050340	その他の循環器の障害	CI06	その他心血管疾患	i
I519	心疾患, 詳細不明	050340	その他の循環器の障害	CI06	その他心血管疾患	i
I52\$	他に分類される疾患におけるその他の心臓障害	050340	その他の循環器の障害	CI06	その他心血管疾患	i
I60\$	くも膜下出血	010020	くも膜下出血、破裂脳動脈瘤	CI01	脳血管障害	i
I61\$	脳内出血	010040	非外傷性頭蓋内血腫 (非外傷性硬膜下血腫以外)	CI01	脳血管障害	i
I620	硬膜下出血 (急性) (非外傷性)	010050	非外傷性硬膜下血腫	CI01	脳血管障害	i
I621	非外傷性硬膜外出血	010050	非外傷性硬膜下血腫	CI01	脳血管障害	i
I629	頭蓋内出血 (非外傷性), 詳細不明	010040	非外傷性頭蓋内血腫 (非外傷性硬膜下血腫以外)	CI01	脳血管障害	i
I63\$	脳梗塞	010060	脳梗塞	CI01	脳血管障害	i
I64	脳卒中, 脳出血または脳梗塞と明示されないもの	010070	脳血管障害	CI01	脳血管障害	i
I65\$	脳実質外動脈の閉塞および狭窄, 脳梗塞に至らなかったもの	010070	脳血管障害	CI01	脳血管障害	i
I66\$	脳動脈の閉塞および狭窄, 脳梗塞に至らなかったもの	010070	脳血管障害	CI01	脳血管障害	i
I670	脳動脈壁の解離, 非<未>破裂性	010030	未破裂脳動脈瘤	CI01	脳血管障害	i
I671	脳動脈瘤, 非<未>破裂性	010030	未破裂脳動脈瘤	CI01	脳血管障害	i
I672	脳動脈のアテローム<じゅく<粥>状>硬化 (症)	010070	脳血管障害	CI01	脳血管障害	i
I673	進行性血管性白質脳症	010220	その他の変性疾患	CG04	その他神経疾患	g
I674	高血圧性脳症	010220	その他の変性疾患	CG04	その他神経疾患	g
I675	もやもや病<ウイリス動脈輪閉塞症>	010070	脳血管障害	CI01	脳血管障害	i
I676	頭蓋内静脈系の非化膿性血栓症	010070	脳血管障害	CI01	脳血管障害	i
I677	脳動脈炎, 他に分類されないもの	010070	脳血管障害	CI01	脳血管障害	i
I678	その他の明示された脳血管疾患	010070	脳血管障害	CI01	脳血管障害	i
I679	脳血管疾患, 詳細不明	010070	脳血管障害	CI01	脳血管障害	i
I680	脳アミロイド血管症	010040	非外傷性頭蓋内血腫 (非外傷性硬膜下血腫以外)	CI01	脳血管障害	i
I681	他に分類される感染症および寄生虫症における脳動脈炎	010070	脳血管障害	CI01	脳血管障害	i
I682	他に分類されるその他の疾患における脳動脈炎	010070	脳血管障害	CI01	脳血管障害	i

ICDコード	ICD名称	DPC6	DPC6nm	CDPC4	CDPC4nm	ICD1
I688	他に分類される疾患におけるその他の脳血管障害	010070	脳血管障害	CI01	脳血管障害	i
I69\$	脳血管疾患の続発・後遺症	010069	脳卒中の続発症	CI01	脳血管障害	i
I700	大動脈のアテローム<じゅく<粥>状>硬化(症)	050170	閉塞性動脈疾患	CI06	その他心血管疾患	i
I701	腎動脈のアテローム<じゅく<粥>状>硬化(症)	100310	腎血管性高血圧症	CE03	その他内分泌代謝系疾患	e
I702	(四)肢の動脈のアテローム<じゅく<粥>状>硬化(症)	050170	閉塞性動脈疾患	CI06	その他心血管疾患	i
I708	その他の動脈のアテローム<じゅく<粥>状>硬化(症)	050170	閉塞性動脈疾患	CI06	その他心血管疾患	i
I709	全身性および詳細不明のアテローム<じゅく<粥>状>硬化(症)	050170	閉塞性動脈疾患	CI06	その他心血管疾患	i
I710	大動脈の解離 [各部位]	050161	解離性大動脈瘤	CI06	その他心血管疾患	i
I711	胸部大動脈瘤, 破裂性	050162	破裂性大動脈瘤	CI06	その他心血管疾患	i
I712	胸部大動脈瘤, 破裂の記載がないもの	050163	非破裂性大動脈瘤、腸骨動脈瘤	CI06	その他心血管疾患	i
I713	腹部大動脈瘤, 破裂性	050162	破裂性大動脈瘤	CI06	その他心血管疾患	i
I714	腹部大動脈瘤, 破裂の記載がないもの	050163	非破裂性大動脈瘤、腸骨動脈瘤	CI06	その他心血管疾患	i
I715	胸腹部大動脈瘤, 破裂性	050162	破裂性大動脈瘤	CI06	その他心血管疾患	i
I716	胸腹部大動脈瘤, 破裂の記載がないもの	050163	非破裂性大動脈瘤、腸骨動脈瘤	CI06	その他心血管疾患	i
I718	部位不明の大動脈瘤, 破裂性	050162	破裂性大動脈瘤	CI06	その他心血管疾患	i
I719	部位不明の大動脈瘤, 破裂の記載がないもの	050163	非破裂性大動脈瘤、腸骨動脈瘤	CI06	その他心血管疾患	i
I720	頸動脈瘤	050170	閉塞性動脈疾患	CI06	その他心血管疾患	i
I721	上肢の動脈瘤	050170	閉塞性動脈疾患	CI06	その他心血管疾患	i
I722	腎動脈瘤	100310	腎血管性高血圧症	CE03	その他内分泌代謝系疾患	e
I723	腸骨動脈瘤	050163	非破裂性大動脈瘤、腸骨動脈瘤	CI06	その他心血管疾患	i
I724	下肢の動脈瘤	050170	閉塞性動脈疾患	CI06	その他心血管疾患	i
I728	その他の明示された動脈の動脈瘤	050200	循環器疾患(その他)	CI06	その他心血管疾患	i
I729	部位不明の動脈瘤	050340	その他の循環器の障害	CI06	その他心血管疾患	i
I73\$	その他の末梢血管疾患	050170	閉塞性動脈疾患	CI06	その他心血管疾患	i
I740	腹部大動脈の塞栓症および血栓症	050170	閉塞性動脈疾患	CI06	その他心血管疾患	i
I741	その他および部位不明の大動脈の塞栓症および血栓症	050170	閉塞性動脈疾患	CI06	その他心血管疾患	i
I742	上肢の動脈の塞栓症および血栓症	050170	閉塞性動脈疾患	CI06	その他心血管疾患	i
I743	下肢の動脈の塞栓症および血栓症	050170	閉塞性動脈疾患	CI06	その他心血管疾患	i
I744	詳細不明の(四)肢の動脈の塞栓症および血栓症	050170	閉塞性動脈疾患	CI06	その他心血管疾患	i
M0763	その他の腸病(性)関節障害 前腕	070200	手関節症(変形性を含む。)	CM05	その他筋骨格系疾患	m
M0764	その他の腸病(性)関節障害 手	070200	手関節症(変形性を含む。)	CM05	その他筋骨格系疾患	m
M0765	その他の腸病(性)関節障害 骨盤部および大腿	07040x	股関節骨頭壊死、股関節症(変形性を含む。)	CM02	下肢関節疾患	m
M0766	その他の腸病(性)関節障害 下腿	070470	関節リウマチ	CM04	リウマチ性疾患	m
M0767	その他の腸病(性)関節障害 足関節部および足	070085	滑膜炎、腱鞘炎、軟骨などの炎症(上肢以外)	CM05	その他筋骨格系疾患	m
M0768	その他の腸病(性)関節障害 その他	070560	全身性臓器障害を伴う自己免疫性疾患	CM04	リウマチ性疾患	m
M0769	その他の腸病(性)関節障害 部位不明	070560	全身性臓器障害を伴う自己免疫性疾患	CM04	リウマチ性疾患	m
M0800	若年性関節リウマチ 多部位	070470	関節リウマチ	CM04	リウマチ性疾患	m
M0801	若年性関節リウマチ 肩甲帯	070470	関節リウマチ	CM04	リウマチ性疾患	m
M0802	若年性関節リウマチ 上腕	070470	関節リウマチ	CM04	リウマチ性疾患	m
M0803	若年性関節リウマチ 前腕	070470	関節リウマチ	CM04	リウマチ性疾患	m
M0804	若年性関節リウマチ 手	070470	関節リウマチ	CM04	リウマチ性疾患	m
M0805	若年性関節リウマチ 骨盤部および大腿	070470	関節リウマチ	CM04	リウマチ性疾患	m
M0806	若年性関節リウマチ 下腿	070470	関節リウマチ	CM04	リウマチ性疾患	m
M0807	若年性関節リウマチ 足関節部および足	070470	関節リウマチ	CM04	リウマチ性疾患	m
M0808	若年性関節リウマチ その他	070470	関節リウマチ	CM04	リウマチ性疾患	m
M0809	若年性関節リウマチ 部位不明	070470	関節リウマチ	CM04	リウマチ性疾患	m
M081\$	若年性強直性脊椎炎	070470	関節リウマチ	CM04	リウマチ性疾患	m

ICDコード	ICD名称	DPC6	DPC6nm	CDPC4	CDPC4nm	ICD1
M0820	全身性発症を伴う若年性関節炎 [ステル<St ill>病]	多部位	070470	関節リウマチ	CM04	リウマチ性疾患 m
M0821	全身性発症を伴う若年性関節炎 [ステル<St ill>病]	肩甲帯	070470	関節リウマチ	CM04	リウマチ性疾患 m
M0822	全身性発症を伴う若年性関節炎 [ステル<St ill>病]	上腕	070470	関節リウマチ	CM04	リウマチ性疾患 m
M0823	全身性発症を伴う若年性関節炎 [ステル<St ill>病]	前腕	070470	関節リウマチ	CM04	リウマチ性疾患 m
M0824	全身性発症を伴う若年性関節炎 [ステル<St ill>病]	手	070470	関節リウマチ	CM04	リウマチ性疾患 m
M0825	全身性発症を伴う若年性関節炎 [ステル<St ill>病]	骨盤部および大腿	070470	関節リウマチ	CM04	リウマチ性疾患 m
M0826	全身性発症を伴う若年性関節炎 [ステル<St ill>病]	下腿	070470	関節リウマチ	CM04	リウマチ性疾患 m
M0827	全身性発症を伴う若年性関節炎 [ステル<St ill>病]	足関節部および足	070470	関節リウマチ	CM04	リウマチ性疾患 m
M0828	全身性発症を伴う若年性関節炎 [ステル<St ill>病]	その他	070470	関節リウマチ	CM04	リウマチ性疾患 m
M0829	全身性発症を伴う若年性関節炎 [ステル<St ill>病]	部位不明	070470	関節リウマチ	CM04	リウマチ性疾患 m
M0830	若年性多発性関節炎 (血清反応陰性)	多部位	070560	全身性臓器障害を伴う自己免疫性疾患	CM04	リウマチ性疾患 m
M0831	若年性多発性関節炎 (血清反応陰性)	肩甲帯	070470	関節リウマチ	CM04	リウマチ性疾患 m
M0832	若年性多発性関節炎 (血清反応陰性)	上腕	070470	関節リウマチ	CM04	リウマチ性疾患 m
M0833	若年性多発性関節炎 (血清反応陰性)	前腕	070470	関節リウマチ	CM04	リウマチ性疾患 m
M0834	若年性多発性関節炎 (血清反応陰性)	手	070470	関節リウマチ	CM04	リウマチ性疾患 m
M0835	若年性多発性関節炎 (血清反応陰性)	骨盤部および大腿	070470	関節リウマチ	CM04	リウマチ性疾患 m
M0836	若年性多発性関節炎 (血清反応陰性)	下腿	070470	関節リウマチ	CM04	リウマチ性疾患 m
M0837	若年性多発性関節炎 (血清反応陰性)	足関節部および足	070470	関節リウマチ	CM04	リウマチ性疾患 m
M0838	若年性多発性関節炎 (血清反応陰性)	その他	070560	全身性臓器障害を伴う自己免疫性疾患	CM04	リウマチ性疾患 m
M0839	若年性多発性関節炎 (血清反応陰性)	部位不明	070560	全身性臓器障害を伴う自己免疫性疾患	CM04	リウマチ性疾患 m
M0840	少関節型若年性関節炎	多部位	070560	全身性臓器障害を伴う自己免疫性疾患	CM04	リウマチ性疾患 m
M0841	少関節型若年性関節炎	肩甲帯	070470	関節リウマチ	CM04	リウマチ性疾患 m
M0842	少関節型若年性関節炎	上腕	070470	関節リウマチ	CM04	リウマチ性疾患 m
M0843	少関節型若年性関節炎	前腕	070470	関節リウマチ	CM04	リウマチ性疾患 m
M0844	少関節型若年性関節炎	手	070470	関節リウマチ	CM04	リウマチ性疾患 m
M0845	少関節型若年性関節炎	骨盤部および大腿	070470	関節リウマチ	CM04	リウマチ性疾患 m
M0846	少関節型若年性関節炎	下腿	070470	関節リウマチ	CM04	リウマチ性疾患 m
M0847	少関節型若年性関節炎	足関節部および足	070470	関節リウマチ	CM04	リウマチ性疾患 m
M0848	少関節型若年性関節炎	その他	070560	全身性臓器障害を伴う自己免疫性疾患	CM04	リウマチ性疾患 m
M0849	少関節型若年性関節炎	部位不明	070560	全身性臓器障害を伴う自己免疫性疾患	CM04	リウマチ性疾患 m
M0880	その他の若年性関節炎	多部位	070560	全身性臓器障害を伴う自己免疫性疾患	CM04	リウマチ性疾患 m
M0881	その他の若年性関節炎	肩甲帯	070470	関節リウマチ	CM04	リウマチ性疾患 m
M0882	その他の若年性関節炎	上腕	070470	関節リウマチ	CM04	リウマチ性疾患 m
M0883	その他の若年性関節炎	前腕	070470	関節リウマチ	CM04	リウマチ性疾患 m
M0884	その他の若年性関節炎	手	070470	関節リウマチ	CM04	リウマチ性疾患 m
M0885	その他の若年性関節炎	骨盤部および大腿	070470	関節リウマチ	CM04	リウマチ性疾患 m
M0886	その他の若年性関節炎	下腿	070470	関節リウマチ	CM04	リウマチ性疾患 m
M0887	その他の若年性関節炎	足関節部および足	070470	関節リウマチ	CM04	リウマチ性疾患 m
M0888	その他の若年性関節炎	その他	070560	全身性臓器障害を伴う自己免疫性疾患	CM04	リウマチ性疾患 m
M0889	その他の若年性関節炎	部位不明	070560	全身性臓器障害を伴う自己免疫性疾患	CM04	リウマチ性疾患 m
M0890	若年性関節炎, 詳細不明	多部位	070560	全身性臓器障害を伴う自己免疫性疾患	CM04	リウマチ性疾患 m
M0891	若年性関節炎, 詳細不明	肩甲帯	070470	関節リウマチ	CM04	リウマチ性疾患 m
M0892	若年性関節炎, 詳細不明	上腕	070470	関節リウマチ	CM04	リウマチ性疾患 m
M0893	若年性関節炎, 詳細不明	前腕	070470	関節リウマチ	CM04	リウマチ性疾患 m
M0894	若年性関節炎, 詳細不明	手	070470	関節リウマチ	CM04	リウマチ性疾患 m
M0895	若年性関節炎, 詳細不明	骨盤部および大腿	070470	関節リウマチ	CM04	リウマチ性疾患 m
M0896	若年性関節炎, 詳細不明	下腿	070470	関節リウマチ	CM04	リウマチ性疾患 m

ICDコード	ICD名称	DPC6	DPC6nm	CDPC4	CDPC4nm	ICD1
M0897	若年性関節炎，詳細不明 足関節部および足	070470	関節リウマチ	CM04	リウマチ性疾患	m
M0898	若年性関節炎，詳細不明 その他	070560	全身性臓器障害を伴う自己免疫性疾患	CM04	リウマチ性疾患	m
M0899	若年性関節炎，詳細不明 部位不明	070560	全身性臓器障害を伴う自己免疫性疾患	CM04	リウマチ性疾患	m
M0900	乾せん<癬>における若年性関節炎 多部位	070470	関節リウマチ	CM04	リウマチ性疾患	m
M0901	乾せん<癬>における若年性関節炎 肩甲帯	070470	関節リウマチ	CM04	リウマチ性疾患	m
M0902	乾せん<癬>における若年性関節炎 上腕	070470	関節リウマチ	CM04	リウマチ性疾患	m
M0903	乾せん<癬>における若年性関節炎 前腕	070470	関節リウマチ	CM04	リウマチ性疾患	m
M0904	乾せん<癬>における若年性関節炎 手	070470	関節リウマチ	CM04	リウマチ性疾患	m
M0905	乾せん<癬>における若年性関節炎 骨盤部および大腿	070470	関節リウマチ	CM04	リウマチ性疾患	m
M0906	乾せん<癬>における若年性関節炎 下腿	070470	関節リウマチ	CM04	リウマチ性疾患	m
M0907	乾せん<癬>における若年性関節炎 足関節部および足	070470	関節リウマチ	CM04	リウマチ性疾患	m
M0908	乾せん<癬>における若年性関節炎 その他	070470	関節リウマチ	CM04	リウマチ性疾患	m
M0909	乾せん<癬>における若年性関節炎 部位不明	070470	関節リウマチ	CM04	リウマチ性疾患	m
M091\$	クローン<Crohn>病 [限局性腸炎]における若年性関節炎	070560	全身性臓器障害を伴う自己免疫性疾患	CM04	リウマチ性疾患	m
M092\$	潰瘍性大腸炎における若年性関節炎	070560	全身性臓器障害を伴う自己免疫性疾患	CM04	リウマチ性疾患	m
M098\$	他に分類されるその他の疾患における若年性関節炎	070560	全身性臓器障害を伴う自己免疫性疾患	CM04	リウマチ性疾患	m
M10\$	痛風	070510	痛風、関節の障害（その他）	CM05	その他筋骨格系疾患	m
M11\$	その他の結晶性関節障害	070510	痛風、関節の障害（その他）	CM05	その他筋骨格系疾患	m
M120\$	リウマチ熱後慢性関節障害 [ジャク-<Jaccoud>病]	070560	全身性臓器障害を伴う自己免疫性疾患	CM04	リウマチ性疾患	m
M121\$	カシン・ベック<Kaschin-Beck>病	070560	全身性臓器障害を伴う自己免疫性疾患	CM04	リウマチ性疾患	m
M1220	絨毛結節性滑膜炎（色素性） 多部位	070440	色素性絨毛結節性滑膜炎	CM05	その他筋骨格系疾患	m
M1221	絨毛結節性滑膜炎（色素性） 肩甲帯	070440	色素性絨毛結節性滑膜炎	CM05	その他筋骨格系疾患	m
M1222	絨毛結節性滑膜炎（色素性） 上腕	070440	色素性絨毛結節性滑膜炎	CM05	その他筋骨格系疾患	m
M1223	絨毛結節性滑膜炎（色素性） 前腕	070440	色素性絨毛結節性滑膜炎	CM05	その他筋骨格系疾患	m
M1224	絨毛結節性滑膜炎（色素性） 手	070440	色素性絨毛結節性滑膜炎	CM05	その他筋骨格系疾患	m
M1225	絨毛結節性滑膜炎（色素性） 骨盤部および大腿	070440	色素性絨毛結節性滑膜炎	CM05	その他筋骨格系疾患	m
M1226	絨毛結節性滑膜炎（色素性） 下腿	070440	色素性絨毛結節性滑膜炎	CM05	その他筋骨格系疾患	m
M1227	絨毛結節性滑膜炎（色素性） 足関節部および足	070440	色素性絨毛結節性滑膜炎	CM05	その他筋骨格系疾患	m
M1228	絨毛結節性滑膜炎（色素性） その他	070440	色素性絨毛結節性滑膜炎	CM05	その他筋骨格系疾患	m
M1229	絨毛結節性滑膜炎（色素性） 部位不明	070440	色素性絨毛結節性滑膜炎	CM05	その他筋骨格系疾患	m
M1230	回帰性リウマチ 多部位	070560	全身性臓器障害を伴う自己免疫性疾患	CM04	リウマチ性疾患	m
M1231	回帰性リウマチ 肩甲帯	070470	関節リウマチ	CM04	リウマチ性疾患	m
M1232	回帰性リウマチ 上腕	070470	関節リウマチ	CM04	リウマチ性疾患	m
M1233	回帰性リウマチ 前腕	070470	関節リウマチ	CM04	リウマチ性疾患	m
M1234	回帰性リウマチ 手	070470	関節リウマチ	CM04	リウマチ性疾患	m
M1235	回帰性リウマチ 骨盤部および大腿	070470	関節リウマチ	CM04	リウマチ性疾患	m
M1236	回帰性リウマチ 下腿	070470	関節リウマチ	CM04	リウマチ性疾患	m
M1237	回帰性リウマチ 足関節部および足	070470	関節リウマチ	CM04	リウマチ性疾患	m
M1238	回帰性リウマチ その他	070560	全身性臓器障害を伴う自己免疫性疾患	CM04	リウマチ性疾患	m
M1239	回帰性リウマチ 部位不明	070560	全身性臓器障害を伴う自己免疫性疾患	CM04	リウマチ性疾患	m
M1240	間欠性関節水腫 多部位	071030	その他の筋骨格系・結合組織の疾患	CM05	その他筋骨格系疾患	m
M1241	間欠性関節水腫 肩甲帯	070050	肩関節炎、肩の障害（その他）	CM05	その他筋骨格系疾患	m
M1242	間欠性関節水腫 上腕	070200	手関節症（変形性を含む。）	CM05	その他筋骨格系疾患	m
M1243	間欠性関節水腫 前腕	070200	手関節症（変形性を含む。）	CM05	その他筋骨格系疾患	m
M1244	間欠性関節水腫 手	070200	手関節症（変形性を含む。）	CM05	その他筋骨格系疾患	m
M1245	間欠性関節水腫 骨盤部および大腿	07040x	股関節骨頭壊死、股関節症（変形性を含む。）	CM02	下肢関節疾患	m
M1246	間欠性関節水腫 下腿	070085	滑膜炎、腱鞘炎、軟骨などの炎症（上肢以外）	CM05	その他筋骨格系疾患	m

ICDコード	ICD名称	DPC6	DPC6nm	CDPC4	CDPC4nm	ICD1
M1247	間欠性関節水腫 足関節部および足	070085	滑膜炎、腱鞘炎、軟骨などの炎症（上肢以外）	CM05	その他筋骨格系疾患	m
M1248	間欠性関節水腫 その他	071030	その他の筋骨格系・結合組織の疾患	CM05	その他筋骨格系疾患	m
M1249	間欠性関節水腫 部位不明	071030	その他の筋骨格系・結合組織の疾患	CM05	その他筋骨格系疾患	m
M1250	外傷性関節障害 多部位	071030	その他の筋骨格系・結合組織の疾患	CM05	その他筋骨格系疾患	m
M1251	外傷性関節障害 肩甲帯	070050	肩関節炎、肩の障害（その他）	CM05	その他筋骨格系疾患	m
M1252	外傷性関節障害 上腕	070200	手関節症（変形性を含む。）	CM05	その他筋骨格系疾患	m
M1253	外傷性関節障害 前腕	070200	手関節症（変形性を含む。）	CM05	その他筋骨格系疾患	m
M1254	外傷性関節障害 手	070200	手関節症（変形性を含む。）	CM05	その他筋骨格系疾患	m
M1255	外傷性関節障害 骨盤部および大腿	07040x	股関節骨頭壊死、股関節症（変形性を含む。）	CM02	下肢関節疾患	m
M1256	外傷性関節障害 下腿	070085	滑膜炎、腱鞘炎、軟骨などの炎症（上肢以外）	CM05	その他筋骨格系疾患	m
M1257	外傷性関節障害 足関節部および足	070085	滑膜炎、腱鞘炎、軟骨などの炎症（上肢以外）	CM05	その他筋骨格系疾患	m
M1258	外傷性関節障害 その他	071030	その他の筋骨格系・結合組織の疾患	CM05	その他筋骨格系疾患	m
M1259	外傷性関節障害 部位不明	071030	その他の筋骨格系・結合組織の疾患	CM05	その他筋骨格系疾患	m
M1280	その他の明示された関節障害、他に分類されないもの 多部位	071030	その他の筋骨格系・結合組織の疾患	CM05	その他筋骨格系疾患	m
M1281	その他の明示された関節障害、他に分類されないもの 肩甲帯	070050	肩関節炎、肩の障害（その他）	CM05	その他筋骨格系疾患	m
M1282	その他の明示された関節障害、他に分類されないもの 上腕	070200	手関節症（変形性を含む。）	CM05	その他筋骨格系疾患	m
M1283	その他の明示された関節障害、他に分類されないもの 前腕	070200	手関節症（変形性を含む。）	CM05	その他筋骨格系疾患	m
M1284	その他の明示された関節障害、他に分類されないもの 手	070200	手関節症（変形性を含む。）	CM05	その他筋骨格系疾患	m
M1285	その他の明示された関節障害、他に分類されないもの 骨盤部および大腿	07040x	股関節骨頭壊死、股関節症（変形性を含む。）	CM02	下肢関節疾患	m
M1286	その他の明示された関節障害、他に分類されないもの 下腿	070085	滑膜炎、腱鞘炎、軟骨などの炎症（上肢以外）	CM05	その他筋骨格系疾患	m
M1287	その他の明示された関節障害、他に分類されないもの 足関節部および足	070085	滑膜炎、腱鞘炎、軟骨などの炎症（上肢以外）	CM05	その他筋骨格系疾患	m
M1288	その他の明示された関節障害、他に分類されないもの その他	071030	その他の筋骨格系・結合組織の疾患	CM05	その他筋骨格系疾患	m
M1289	その他の明示された関節障害、他に分類されないもの 部位不明	071030	その他の筋骨格系・結合組織の疾患	CM05	その他筋骨格系疾患	m
M1300	多発性関節炎、詳細不明 多部位	070560	全身性臓器障害を伴う自己免疫性疾患	CM04	リウマチ性疾患	m
M1301	多発性関節炎、詳細不明 肩甲帯	070050	肩関節炎、肩の障害（その他）	CM05	その他筋骨格系疾患	m
M1302	多発性関節炎、詳細不明 上腕	070560	全身性臓器障害を伴う自己免疫性疾患	CM04	リウマチ性疾患	m
M1303	多発性関節炎、詳細不明 前腕	070560	全身性臓器障害を伴う自己免疫性疾患	CM04	リウマチ性疾患	m
M1304	多発性関節炎、詳細不明 手	070060	手肘の関節炎	CM05	その他筋骨格系疾患	m
M1305	多発性関節炎、詳細不明 骨盤部および大腿	070560	全身性臓器障害を伴う自己免疫性疾患	CM04	リウマチ性疾患	m
M1306	多発性関節炎、詳細不明 下腿	07010x	化膿性関節炎（下肢）	CM02	下肢関節疾患	m
M1307	多発性関節炎、詳細不明 足関節部および足	070085	滑膜炎、腱鞘炎、軟骨などの炎症（上肢以外）	CM05	その他筋骨格系疾患	m
M1308	多発性関節炎、詳細不明 その他	070330	脊椎感染（感染を含む。）	CM01	脊椎疾患	m
M1309	多発性関節炎、詳細不明 部位不明	071030	その他の筋骨格系・結合組織の疾患	CM05	その他筋骨格系疾患	m
M1310	単（発性）関節炎、他に分類されないもの 多部位	070560	全身性臓器障害を伴う自己免疫性疾患	CM04	リウマチ性疾患	m
M1311	単（発性）関節炎、他に分類されないもの 肩甲帯	070050	肩関節炎、肩の障害（その他）	CM05	その他筋骨格系疾患	m
M1312	単（発性）関節炎、他に分類されないもの 上腕	070050	肩関節炎、肩の障害（その他）	CM05	その他筋骨格系疾患	m
M1313	単（発性）関節炎、他に分類されないもの 前腕	070060	手肘の関節炎	CM05	その他筋骨格系疾患	m
M1314	単（発性）関節炎、他に分類されないもの 手	070060	手肘の関節炎	CM05	その他筋骨格系疾患	m
M1315	単（発性）関節炎、他に分類されないもの 骨盤部および大腿	07040x	股関節骨頭壊死、股関節症（変形性を含む。）	CM02	下肢関節疾患	m
M1316	単（発性）関節炎、他に分類されないもの 下腿	07010x	化膿性関節炎（下肢）	CM02	下肢関節疾患	m
M1317	単（発性）関節炎、他に分類されないもの 足関節部および足	070085	滑膜炎、腱鞘炎、軟骨などの炎症（上肢以外）	CM05	その他筋骨格系疾患	m
M1318	単（発性）関節炎、他に分類されないもの その他	070330	脊椎感染（感染を含む。）	CM01	脊椎疾患	m
M1319	単（発性）関節炎、他に分類されないもの 部位不明	071030	その他の筋骨格系・結合組織の疾患	CM05	その他筋骨格系疾患	m
M1380	その他の明示された関節炎 多部位	070560	全身性臓器障害を伴う自己免疫性疾患	CM04	リウマチ性疾患	m
M1381	その他の明示された関節炎 肩甲帯	070050	肩関節炎、肩の障害（その他）	CM05	その他筋骨格系疾患	m
M1382	その他の明示された関節炎 上腕	070050	肩関節炎、肩の障害（その他）	CM05	その他筋骨格系疾患	m
M1383	その他の明示された関節炎 前腕	070060	手肘の関節炎	CM05	その他筋骨格系疾患	m

ICDコード	ICD名称	DPC6	DPC6nm	CDPC4	CDPC4nm	ICD1
M1384	その他の明示された関節炎 手	070060	手肘の関節炎	CM05	その他筋骨格系疾患	m
M1385	その他の明示された関節炎 骨盤部および大腿	07040x	股関節骨頭壊死、股関節症（変形性を含む。）	CM02	下肢関節疾患	m
M1386	その他の明示された関節炎 下腿	07010x	化膿性関節炎（下肢）	CM02	下肢関節疾患	m
M1387	その他の明示された関節炎 足関節部および足	070085	滑膜炎、腱鞘炎、軟骨などの炎症（上肢以外）	CM05	その他筋骨格系疾患	m
M1388	その他の明示された関節炎 その他	070330	脊椎感染（感染を含む。）	CM01	脊椎疾患	m
M1389	その他の明示された関節炎 部位不明	071030	その他の筋骨格系・結合組織の疾患	CM05	その他筋骨格系疾患	m
M1390	関節炎、詳細不明 多部位	070560	全身性臓器障害を伴う自己免疫性疾患	CM04	リウマチ性疾患	m
M1391	関節炎、詳細不明 肩甲帯	070050	肩関節炎、肩の障害（その他）	CM05	その他筋骨格系疾患	m
M1392	関節炎、詳細不明 上腕	070050	肩関節炎、肩の障害（その他）	CM05	その他筋骨格系疾患	m
M1393	関節炎、詳細不明 前腕	070060	手肘の関節炎	CM05	その他筋骨格系疾患	m
M1394	関節炎、詳細不明 手	070060	手肘の関節炎	CM05	その他筋骨格系疾患	m
M1395	関節炎、詳細不明 骨盤部および大腿	07040x	股関節骨頭壊死、股関節症（変形性を含む。）	CM02	下肢関節疾患	m
M1396	関節炎、詳細不明 下腿	07010x	化膿性関節炎（下肢）	CM02	下肢関節疾患	m
M1397	関節炎、詳細不明 足関節部および足	070085	滑膜炎、腱鞘炎、軟骨などの炎症（上肢以外）	CM05	その他筋骨格系疾患	m
M1398	関節炎、詳細不明 その他	070330	脊椎感染（感染を含む。）	CM01	脊椎疾患	m
M1399	関節炎、詳細不明 部位不明	071030	その他の筋骨格系・結合組織の疾患	CM05	その他筋骨格系疾患	m
M140	酵素欠損およびその他の遺伝性障害による痛風性関節障害	070510	痛風、関節の障害（その他）	CM05	その他筋骨格系疾患	m
M141	その他の代謝障害における結晶性関節障害	070510	痛風、関節の障害（その他）	CM05	その他筋骨格系疾患	m
M142	糖尿病性関節障害	100100	糖尿病足病変	CE01	糖尿病関連疾患	e
M143	リポイド皮膚関節炎	070510	痛風、関節の障害（その他）	CM05	その他筋骨格系疾患	m
M144	アミロイドーシス<アミロイド症>における関節障害	070510	痛風、関節の障害（その他）	CM05	その他筋骨格系疾患	m
M145	その他の内分泌、栄養および代謝障害における関節障害	070510	痛風、関節の障害（その他）	CM05	その他筋骨格系疾患	m
M146	神経障害性関節障害	070230	膝関節症（変形性を含む。）	CM02	下肢関節疾患	m
M148	他に分類されるその他の明示された疾患における関節障害	070510	痛風、関節の障害（その他）	CM05	その他筋骨格系疾患	m
M150	原発性全身性（骨）関節症	070560	全身性臓器障害を伴う自己免疫性疾患	CM04	リウマチ性疾患	m
M803\$	術後吸収不良性骨粗しょう<鬆>症<オステオポローシス>、病的骨折を伴うもの	070370	脊椎骨粗鬆症	CM01	脊椎疾患	m
M804\$	薬物誘発性骨粗しょう<鬆>症<オステオポローシス>、病的骨折を伴うもの	070370	脊椎骨粗鬆症	CM01	脊椎疾患	m
M805\$	特発性骨粗しょう<鬆>症<オステオポローシス>、病的骨折を伴うもの	070370	脊椎骨粗鬆症	CM01	脊椎疾患	m
M808\$	その他の骨粗しょう<鬆>症<オステオポローシス>、病的骨折を伴うもの	070370	脊椎骨粗鬆症	CM01	脊椎疾患	m
M809\$	詳細不明の骨粗しょう<鬆>症<オステオポローシス>、病的骨折を伴うもの	070370	脊椎骨粗鬆症	CM01	脊椎疾患	m
M810\$	閉経後骨粗しょう<鬆>症<オステオポローシス>	070370	脊椎骨粗鬆症	CM01	脊椎疾患	m
M811\$	卵巣摘出（術）後骨粗しょう<鬆>症<オステオポローシス>	070370	脊椎骨粗鬆症	CM01	脊椎疾患	m
M812\$	廃用性骨粗しょう<鬆>症<オステオポローシス>	070370	脊椎骨粗鬆症	CM01	脊椎疾患	m
M813\$	術後吸収不良性骨粗しょう<鬆>症<オステオポローシス>	070370	脊椎骨粗鬆症	CM01	脊椎疾患	m
M814\$	薬物誘発性骨粗しょう<鬆>症<オステオポローシス>	070370	脊椎骨粗鬆症	CM01	脊椎疾患	m
M815\$	特発性骨粗しょう<鬆>症<オステオポローシス>	070370	脊椎骨粗鬆症	CM01	脊椎疾患	m
M816\$	限局性骨粗しょう<鬆>症<オステオポローシス>	070370	脊椎骨粗鬆症	CM01	脊椎疾患	m
M818\$	その他の骨粗しょう<鬆>症<オステオポローシス>	070370	脊椎骨粗鬆症	CM01	脊椎疾患	m
M819\$	骨粗しょう<鬆>症<オステオポローシス>、詳細不明	070370	脊椎骨粗鬆症	CM01	脊椎疾患	m
M820\$	多発性骨髄腫症における骨粗しょう<鬆>症<オステオポローシス>	070370	脊椎骨粗鬆症	CM01	脊椎疾患	m
M821\$	内分泌障害における骨粗しょう<鬆>症<オステオポローシス>	070370	脊椎骨粗鬆症	CM01	脊椎疾患	m
M828\$	他に分類されるその他の疾患における骨粗しょう<鬆>症<オステオポローシス>	070370	脊椎骨粗鬆症	CM01	脊椎疾患	m
M8300	産じょく<褥>性骨軟化症 多部位	071030	その他の筋骨格系・結合組織の疾患	CM05	その他筋骨格系疾患	m
M8301	産じょく<褥>性骨軟化症 肩甲帯	071030	その他の筋骨格系・結合組織の疾患	CM05	その他筋骨格系疾患	m
M8302	産じょく<褥>性骨軟化症 上腕	071030	その他の筋骨格系・結合組織の疾患	CM05	その他筋骨格系疾患	m
M8303	産じょく<褥>性骨軟化症 前腕	071030	その他の筋骨格系・結合組織の疾患	CM05	その他筋骨格系疾患	m
M8304	産じょく<褥>性骨軟化症 手	071030	その他の筋骨格系・結合組織の疾患	CM05	その他筋骨格系疾患	m

ICDコード	ICD名称	DPC6	DPC6nm	CDPC4	CDPC4nm	ICD1
M8305	産じょく<褥>性骨軟化症 骨盤部および大腿	071030	その他の筋骨格系・結合組織の疾患	CM05	その他筋骨格系疾患	m
M8306	産じょく<褥>性骨軟化症 下腿	160620	肘、膝の外傷（スポーツ障害等を含む。）	CS02	外傷	s
M8307	産じょく<褥>性骨軟化症 足関節部および足	071030	その他の筋骨格系・結合組織の疾患	CM05	その他筋骨格系疾患	m
M8308	産じょく<褥>性骨軟化症 その他	071030	その他の筋骨格系・結合組織の疾患	CM05	その他筋骨格系疾患	m
M8309	産じょく<褥>性骨軟化症 部位不明	071030	その他の筋骨格系・結合組織の疾患	CM05	その他筋骨格系疾患	m
M8310	老人性骨軟化症 多部位	071030	その他の筋骨格系・結合組織の疾患	CM05	その他筋骨格系疾患	m
M8311	老人性骨軟化症 肩甲帯	071030	その他の筋骨格系・結合組織の疾患	CM05	その他筋骨格系疾患	m
M8312	老人性骨軟化症 上腕	071030	その他の筋骨格系・結合組織の疾患	CM05	その他筋骨格系疾患	m
M8313	老人性骨軟化症 前腕	071030	その他の筋骨格系・結合組織の疾患	CM05	その他筋骨格系疾患	m
M8314	老人性骨軟化症 手	071030	その他の筋骨格系・結合組織の疾患	CM05	その他筋骨格系疾患	m
M8315	老人性骨軟化症 骨盤部および大腿	071030	その他の筋骨格系・結合組織の疾患	CM05	その他筋骨格系疾患	m
M8316	老人性骨軟化症 下腿	160620	肘、膝の外傷（スポーツ障害等を含む。）	CS02	外傷	s
M8317	老人性骨軟化症 足関節部および足	071030	その他の筋骨格系・結合組織の疾患	CM05	その他筋骨格系疾患	m
M8318	老人性骨軟化症 その他	071030	その他の筋骨格系・結合組織の疾患	CM05	その他筋骨格系疾患	m
M8319	老人性骨軟化症 部位不明	071030	その他の筋骨格系・結合組織の疾患	CM05	その他筋骨格系疾患	m
M8320	吸収不良による成人骨軟化症 多部位	071030	その他の筋骨格系・結合組織の疾患	CM05	その他筋骨格系疾患	m
M8321	吸収不良による成人骨軟化症 肩甲帯	071030	その他の筋骨格系・結合組織の疾患	CM05	その他筋骨格系疾患	m
M8322	吸収不良による成人骨軟化症 上腕	071030	その他の筋骨格系・結合組織の疾患	CM05	その他筋骨格系疾患	m
M8323	吸収不良による成人骨軟化症 前腕	071030	その他の筋骨格系・結合組織の疾患	CM05	その他筋骨格系疾患	m
M8324	吸収不良による成人骨軟化症 手	071030	その他の筋骨格系・結合組織の疾患	CM05	その他筋骨格系疾患	m
M8325	吸収不良による成人骨軟化症 骨盤部および大腿	071030	その他の筋骨格系・結合組織の疾患	CM05	その他筋骨格系疾患	m
M8326	吸収不良による成人骨軟化症 下腿	160620	肘、膝の外傷（スポーツ障害等を含む。）	CS02	外傷	s
M8327	吸収不良による成人骨軟化症 足関節部および足	071030	その他の筋骨格系・結合組織の疾患	CM05	その他筋骨格系疾患	m
M8328	吸収不良による成人骨軟化症 その他	071030	その他の筋骨格系・結合組織の疾患	CM05	その他筋骨格系疾患	m
M8329	吸収不良による成人骨軟化症 部位不明	071030	その他の筋骨格系・結合組織の疾患	CM05	その他筋骨格系疾患	m
M8330	栄養失調性成人骨軟化症 多部位	071030	その他の筋骨格系・結合組織の疾患	CM05	その他筋骨格系疾患	m
M8331	栄養失調性成人骨軟化症 肩甲帯	071030	その他の筋骨格系・結合組織の疾患	CM05	その他筋骨格系疾患	m
M8332	栄養失調性成人骨軟化症 上腕	071030	その他の筋骨格系・結合組織の疾患	CM05	その他筋骨格系疾患	m
M8333	栄養失調性成人骨軟化症 前腕	071030	その他の筋骨格系・結合組織の疾患	CM05	その他筋骨格系疾患	m
M8334	栄養失調性成人骨軟化症 手	071030	その他の筋骨格系・結合組織の疾患	CM05	その他筋骨格系疾患	m
M8335	栄養失調性成人骨軟化症 骨盤部および大腿	071030	その他の筋骨格系・結合組織の疾患	CM05	その他筋骨格系疾患	m
M8336	栄養失調性成人骨軟化症 下腿	160620	肘、膝の外傷（スポーツ障害等を含む。）	CS02	外傷	s
M8337	栄養失調性成人骨軟化症 足関節部および足	071030	その他の筋骨格系・結合組織の疾患	CM05	その他筋骨格系疾患	m
M8338	栄養失調性成人骨軟化症 その他	071030	その他の筋骨格系・結合組織の疾患	CM05	その他筋骨格系疾患	m
M8339	栄養失調性成人骨軟化症 部位不明	071030	その他の筋骨格系・結合組織の疾患	CM05	その他筋骨格系疾患	m
M8340	アルミニウム骨疾患 多部位	071030	その他の筋骨格系・結合組織の疾患	CM05	その他筋骨格系疾患	m
M8341	アルミニウム骨疾患 肩甲帯	071030	その他の筋骨格系・結合組織の疾患	CM05	その他筋骨格系疾患	m
M8342	アルミニウム骨疾患 上腕	071030	その他の筋骨格系・結合組織の疾患	CM05	その他筋骨格系疾患	m
M8343	アルミニウム骨疾患 前腕	071030	その他の筋骨格系・結合組織の疾患	CM05	その他筋骨格系疾患	m
M8344	アルミニウム骨疾患 手	071030	その他の筋骨格系・結合組織の疾患	CM05	その他筋骨格系疾患	m
M8345	アルミニウム骨疾患 骨盤部および大腿	071030	その他の筋骨格系・結合組織の疾患	CM05	その他筋骨格系疾患	m
M8346	アルミニウム骨疾患 下腿	160620	肘、膝の外傷（スポーツ障害等を含む。）	CS02	外傷	s
M8347	アルミニウム骨疾患 足関節部および足	071030	その他の筋骨格系・結合組織の疾患	CM05	その他筋骨格系疾患	m
M8348	アルミニウム骨疾患 その他	071030	その他の筋骨格系・結合組織の疾患	CM05	その他筋骨格系疾患	m
M8349	アルミニウム骨疾患 部位不明	071030	その他の筋骨格系・結合組織の疾患	CM05	その他筋骨格系疾患	m
M8350	成人におけるその他の薬物誘発性骨軟化症 多部位	071030	その他の筋骨格系・結合組織の疾患	CM05	その他筋骨格系疾患	m
M8351	成人におけるその他の薬物誘発性骨軟化症 肩甲帯	071030	その他の筋骨格系・結合組織の疾患	CM05	その他筋骨格系疾患	m

ICDコード	ICD名称	DPC6	DPC6nm	CDPC4	CDPC4nm	ICD1
M8352	成人におけるその他の薬物誘発性骨軟化症 上腕	071030	その他の筋骨格系・結合組織の疾患	CM05	その他筋骨格系疾患	m
M8353	成人におけるその他の薬物誘発性骨軟化症 前腕	071030	その他の筋骨格系・結合組織の疾患	CM05	その他筋骨格系疾患	m
M8354	成人におけるその他の薬物誘発性骨軟化症 手	071030	その他の筋骨格系・結合組織の疾患	CM05	その他筋骨格系疾患	m
M8355	成人におけるその他の薬物誘発性骨軟化症 骨盤部および大腿	071030	その他の筋骨格系・結合組織の疾患	CM05	その他筋骨格系疾患	m
M8356	成人におけるその他の薬物誘発性骨軟化症 下腿	160620	肘、膝の外傷（スポーツ障害等を含む。）	CS02	外傷	s
M8357	成人におけるその他の薬物誘発性骨軟化症 足関節部および足	071030	その他の筋骨格系・結合組織の疾患	CM05	その他筋骨格系疾患	m
M8358	成人におけるその他の薬物誘発性骨軟化症 その他	071030	その他の筋骨格系・結合組織の疾患	CM05	その他筋骨格系疾患	m
M8359	成人におけるその他の薬物誘発性骨軟化症 部位不明	071030	その他の筋骨格系・結合組織の疾患	CM05	その他筋骨格系疾患	m
M8380	その他の成人骨軟化症 多部位	071030	その他の筋骨格系・結合組織の疾患	CM05	その他筋骨格系疾患	m
M8381	その他の成人骨軟化症 肩甲帯	071030	その他の筋骨格系・結合組織の疾患	CM05	その他筋骨格系疾患	m
M8382	その他の成人骨軟化症 上腕	071030	その他の筋骨格系・結合組織の疾患	CM05	その他筋骨格系疾患	m
M8383	その他の成人骨軟化症 前腕	071030	その他の筋骨格系・結合組織の疾患	CM05	その他筋骨格系疾患	m
M8384	その他の成人骨軟化症 手	071030	その他の筋骨格系・結合組織の疾患	CM05	その他筋骨格系疾患	m
M8385	その他の成人骨軟化症 骨盤部および大腿	071030	その他の筋骨格系・結合組織の疾患	CM05	その他筋骨格系疾患	m
M8386	その他の成人骨軟化症 下腿	160620	肘、膝の外傷（スポーツ障害等を含む。）	CS02	外傷	s
M8387	その他の成人骨軟化症 足関節部および足	071030	その他の筋骨格系・結合組織の疾患	CM05	その他筋骨格系疾患	m
M8388	その他の成人骨軟化症 その他	071030	その他の筋骨格系・結合組織の疾患	CM05	その他筋骨格系疾患	m
M8389	その他の成人骨軟化症 部位不明	071030	その他の筋骨格系・結合組織の疾患	CM05	その他筋骨格系疾患	m
M8390	成人骨軟化症，詳細不明 多部位	071030	その他の筋骨格系・結合組織の疾患	CM05	その他筋骨格系疾患	m
M8391	成人骨軟化症，詳細不明 肩甲帯	071030	その他の筋骨格系・結合組織の疾患	CM05	その他筋骨格系疾患	m
M8392	成人骨軟化症，詳細不明 上腕	071030	その他の筋骨格系・結合組織の疾患	CM05	その他筋骨格系疾患	m
M8393	成人骨軟化症，詳細不明 前腕	071030	その他の筋骨格系・結合組織の疾患	CM05	その他筋骨格系疾患	m
M8394	成人骨軟化症，詳細不明 手	071030	その他の筋骨格系・結合組織の疾患	CM05	その他筋骨格系疾患	m
M8395	成人骨軟化症，詳細不明 骨盤部および大腿	071030	その他の筋骨格系・結合組織の疾患	CM05	その他筋骨格系疾患	m
M8396	成人骨軟化症，詳細不明 下腿	160620	肘、膝の外傷（スポーツ障害等を含む。）	CS02	外傷	s
M8397	成人骨軟化症，詳細不明 足関節部および足	071030	その他の筋骨格系・結合組織の疾患	CM05	その他筋骨格系疾患	m
M8398	成人骨軟化症，詳細不明 その他	071030	その他の筋骨格系・結合組織の疾患	CM05	その他筋骨格系疾患	m
M8399	成人骨軟化症，詳細不明 部位不明	071030	その他の筋骨格系・結合組織の疾患	CM05	その他筋骨格系疾患	m
M8401	骨折の変形癒合 肩甲帯	070610	骨折変形癒合、癒合不全などによる変形（上肢）	CM05	その他筋骨格系疾患	m
M8402	骨折の変形癒合 上腕	070610	骨折変形癒合、癒合不全などによる変形（上肢）	CM05	その他筋骨格系疾患	m
M8403	骨折の変形癒合 前腕	070610	骨折変形癒合、癒合不全などによる変形（上肢）	CM05	その他筋骨格系疾患	m
M8404	骨折の変形癒合 手	070610	骨折変形癒合、癒合不全などによる変形（上肢）	CM05	その他筋骨格系疾患	m
M8405	骨折の変形癒合 骨盤部および大腿	070600	骨折変形癒合、癒合不全などによる変形（上肢以外）	CM05	その他筋骨格系疾患	m
M8406	骨折の変形癒合 下腿	070600	骨折変形癒合、癒合不全などによる変形（上肢以外）	CM05	その他筋骨格系疾患	m
M8407	骨折の変形癒合 足関節部および足	070600	骨折変形癒合、癒合不全などによる変形（上肢以外）	CM05	その他筋骨格系疾患	m
M8411	骨折の骨癒合不全〔偽関節〕 肩甲帯	070610	骨折変形癒合、癒合不全などによる変形（上肢）	CM05	その他筋骨格系疾患	m
M8412	骨折の骨癒合不全〔偽関節〕 上腕	070610	骨折変形癒合、癒合不全などによる変形（上肢）	CM05	その他筋骨格系疾患	m
M8413	骨折の骨癒合不全〔偽関節〕 前腕	070610	骨折変形癒合、癒合不全などによる変形（上肢）	CM05	その他筋骨格系疾患	m
M8414	骨折の骨癒合不全〔偽関節〕 手	070610	骨折変形癒合、癒合不全などによる変形（上肢）	CM05	その他筋骨格系疾患	m
M8415	骨折の骨癒合不全〔偽関節〕 骨盤部および大腿	070600	骨折変形癒合、癒合不全などによる変形（上肢以外）	CM05	その他筋骨格系疾患	m
M8416	骨折の骨癒合不全〔偽関節〕 下腿	070600	骨折変形癒合、癒合不全などによる変形（上肢以外）	CM05	その他筋骨格系疾患	m
M8417	骨折の骨癒合不全〔偽関節〕 足関節部および足	070600	骨折変形癒合、癒合不全などによる変形（上肢以外）	CM05	その他筋骨格系疾患	m
M8421	骨折の癒合遅延 肩甲帯	070610	骨折変形癒合、癒合不全などによる変形（上肢）	CM05	その他筋骨格系疾患	m
M8422	骨折の癒合遅延 上腕	070610	骨折変形癒合、癒合不全などによる変形（上肢）	CM05	その他筋骨格系疾患	m
M8423	骨折の癒合遅延 前腕	070610	骨折変形癒合、癒合不全などによる変形（上肢）	CM05	その他筋骨格系疾患	m
M8424	骨折の癒合遅延 手	070610	骨折変形癒合、癒合不全などによる変形（上肢）	CM05	その他筋骨格系疾患	m
M8425	骨折の癒合遅延 骨盤部および大腿	070600	骨折変形癒合、癒合不全などによる変形（上肢以外）	CM05	その他筋骨格系疾患	m

ICDコード	ICD名称	DPC6	DPC6nm	CDPC4	CDPC4nm	ICD1
M8426	骨折の癒合遅延 下腿	070600	骨折変形癒合、癒合不全などによる変形（上肢以外）	CM05	その他筋骨格系疾患	m
M8427	骨折の癒合遅延 足関節部および足	070600	骨折変形癒合、癒合不全などによる変形（上肢以外）	CM05	その他筋骨格系疾患	m
M8431	疲労骨折，他に分類されないもの 肩甲帯	070610	骨折変形癒合、癒合不全などによる変形（上肢）	CM05	その他筋骨格系疾患	m
M8432	疲労骨折，他に分類されないもの 上腕	070610	骨折変形癒合、癒合不全などによる変形（上肢）	CM05	その他筋骨格系疾患	m
M8433	疲労骨折，他に分類されないもの 前腕	070610	骨折変形癒合、癒合不全などによる変形（上肢）	CM05	その他筋骨格系疾患	m
M8434	疲労骨折，他に分類されないもの 手	070610	骨折変形癒合、癒合不全などによる変形（上肢）	CM05	その他筋骨格系疾患	m
M8436	疲労骨折，他に分類されないもの 下腿	160835	下腿足関節周辺骨折	CS01	骨折	s
M8437	疲労骨折，他に分類されないもの 足関節部および足	160850	足関節・足部の骨折、脱臼	CS01	骨折	s
M8441	病的骨折，他に分類されないもの 肩甲帯	070610	骨折変形癒合、癒合不全などによる変形（上肢）	CM05	その他筋骨格系疾患	m
M8442	病的骨折，他に分類されないもの 上腕	070610	骨折変形癒合、癒合不全などによる変形（上肢）	CM05	その他筋骨格系疾患	m
M8443	病的骨折，他に分類されないもの 前腕	070610	骨折変形癒合、癒合不全などによる変形（上肢）	CM05	その他筋骨格系疾患	m
M8444	病的骨折，他に分類されないもの 手	070610	骨折変形癒合、癒合不全などによる変形（上肢）	CM05	その他筋骨格系疾患	m
M8445	病的骨折，他に分類されないもの 骨盤部および大腿	070600	骨折変形癒合、癒合不全などによる変形（上肢以外）	CM05	その他筋骨格系疾患	m
M8446	病的骨折，他に分類されないもの 下腿	070600	骨折変形癒合、癒合不全などによる変形（上肢以外）	CM05	その他筋骨格系疾患	m
M8447	病的骨折，他に分類されないもの 足関節部および足	070600	骨折変形癒合、癒合不全などによる変形（上肢以外）	CM05	その他筋骨格系疾患	m
M8485	骨のその他の癒合障害 骨盤部および大腿	070600	骨折変形癒合、癒合不全などによる変形（上肢以外）	CM05	その他筋骨格系疾患	m
M8486	骨のその他の癒合障害 下腿	070600	骨折変形癒合、癒合不全などによる変形（上肢以外）	CM05	その他筋骨格系疾患	m
M8487	骨のその他の癒合障害 足関節部および足	070600	骨折変形癒合、癒合不全などによる変形（上肢以外）	CM05	その他筋骨格系疾患	m
M8491	骨の癒合障害，詳細不明 肩甲帯	070610	骨折変形癒合、癒合不全などによる変形（上肢）	CM05	その他筋骨格系疾患	m
M8492	骨の癒合障害，詳細不明 上腕	070610	骨折変形癒合、癒合不全などによる変形（上肢）	CM05	その他筋骨格系疾患	m
M8493	骨の癒合障害，詳細不明 前腕	070610	骨折変形癒合、癒合不全などによる変形（上肢）	CM05	その他筋骨格系疾患	m
M8494	骨の癒合障害，詳細不明 手	070610	骨折変形癒合、癒合不全などによる変形（上肢）	CM05	その他筋骨格系疾患	m
M850\$	線維性骨異形成（症）（単骨性）	070010	骨軟部の良性腫瘍（脊椎脊髄を除く。）	CM05	その他筋骨格系疾患	m
M851\$	骨格フッ素（沈着）症	070370	脊椎骨粗鬆症	CM01	脊椎疾患	m
M852\$	頭蓋骨増殖症	071030	その他の筋骨格系・結合組織の疾患	CM05	その他筋骨格系疾患	m
M853\$	硬化性骨炎	070010	骨軟部の良性腫瘍（脊椎脊髄を除く。）	CM05	その他筋骨格系疾患	m
M854\$	単発性骨のう<囊>胞<腫>	070010	骨軟部の良性腫瘍（脊椎脊髄を除く。）	CM05	その他筋骨格系疾患	m
M855\$	動脈瘤様骨のう<囊>胞<腫>	070010	骨軟部の良性腫瘍（脊椎脊髄を除く。）	CM05	その他筋骨格系疾患	m
M856\$	その他の骨のう<囊>胞<腫>	070010	骨軟部の良性腫瘍（脊椎脊髄を除く。）	CM05	その他筋骨格系疾患	m
M858\$	骨の密度および構造のその他の明示された障害	071030	その他の筋骨格系・結合組織の疾患	CM05	その他筋骨格系疾患	m
M859\$	骨の密度および構造の障害，詳細不明	071030	その他の筋骨格系・結合組織の疾患	CM05	その他筋骨格系疾患	m
M8600	急性血行性骨髄炎 多部位	071030	その他の筋骨格系・結合組織の疾患	CM05	その他筋骨格系疾患	m
M8601	急性血行性骨髄炎 肩甲帯	070070	骨髄炎（上肢）	CM05	その他筋骨格系疾患	m
M8602	急性血行性骨髄炎 上腕	070070	骨髄炎（上肢）	CM05	その他筋骨格系疾患	m
M8603	急性血行性骨髄炎 前腕	070070	骨髄炎（上肢）	CM05	その他筋骨格系疾患	m
M8604	急性血行性骨髄炎 手	070070	骨髄炎（上肢）	CM05	その他筋骨格系疾患	m
M8605	急性血行性骨髄炎 骨盤部および大腿	070071	骨髄炎（上肢以外）	CM05	その他筋骨格系疾患	m
M8606	急性血行性骨髄炎 下腿	070071	骨髄炎（上肢以外）	CM05	その他筋骨格系疾患	m
M8607	急性血行性骨髄炎 足関節部および足	070071	骨髄炎（上肢以外）	CM05	その他筋骨格系疾患	m
M8608	急性血行性骨髄炎 その他	070071	骨髄炎（上肢以外）	CM05	その他筋骨格系疾患	m
M8609	急性血行性骨髄炎 部位不明	070071	骨髄炎（上肢以外）	CM05	その他筋骨格系疾患	m
M8610	その他の急性骨髄炎 多部位	070071	骨髄炎（上肢以外）	CM05	その他筋骨格系疾患	m
M8611	その他の急性骨髄炎 肩甲帯	070070	骨髄炎（上肢）	CM05	その他筋骨格系疾患	m
M8612	その他の急性骨髄炎 上腕	070070	骨髄炎（上肢）	CM05	その他筋骨格系疾患	m
M8613	その他の急性骨髄炎 前腕	070070	骨髄炎（上肢）	CM05	その他筋骨格系疾患	m
M8614	その他の急性骨髄炎 手	070070	骨髄炎（上肢）	CM05	その他筋骨格系疾患	m
M8615	その他の急性骨髄炎 骨盤部および大腿	070071	骨髄炎（上肢以外）	CM05	その他筋骨格系疾患	m

ICDコード	ICD名称	DPC6	DPC6nm	CDPC4	CDPC4nm	ICD1
M8616	その他の急性骨髄炎 下腿	070071	骨髄炎（上肢以外）	CM05	その他筋骨格系疾患	m
M8617	その他の急性骨髄炎 足関節部および足	070071	骨髄炎（上肢以外）	CM05	その他筋骨格系疾患	m
M8618	その他の急性骨髄炎 その他	070071	骨髄炎（上肢以外）	CM05	その他筋骨格系疾患	m
M8619	その他の急性骨髄炎 部位不明	070071	骨髄炎（上肢以外）	CM05	その他筋骨格系疾患	m
M8620	亜急性骨髄炎 多部位	070071	骨髄炎（上肢以外）	CM05	その他筋骨格系疾患	m
M8621	亜急性骨髄炎 肩甲帯	070070	骨髄炎（上肢）	CM05	その他筋骨格系疾患	m
M8622	亜急性骨髄炎 上腕	070070	骨髄炎（上肢）	CM05	その他筋骨格系疾患	m
M8623	亜急性骨髄炎 前腕	070070	骨髄炎（上肢）	CM05	その他筋骨格系疾患	m
M8624	亜急性骨髄炎 手	070070	骨髄炎（上肢）	CM05	その他筋骨格系疾患	m
M8625	亜急性骨髄炎 骨盤部および大腿	070071	骨髄炎（上肢以外）	CM05	その他筋骨格系疾患	m
M8626	亜急性骨髄炎 下腿	070071	骨髄炎（上肢以外）	CM05	その他筋骨格系疾患	m
M8627	亜急性骨髄炎 足関節部および足	070071	骨髄炎（上肢以外）	CM05	その他筋骨格系疾患	m
M8628	亜急性骨髄炎 その他	070071	骨髄炎（上肢以外）	CM05	その他筋骨格系疾患	m
M8629	亜急性骨髄炎 部位不明	070071	骨髄炎（上肢以外）	CM05	その他筋骨格系疾患	m
M8630	慢性多発性骨髄炎 多部位	070071	骨髄炎（上肢以外）	CM05	その他筋骨格系疾患	m
M8631	慢性多発性骨髄炎 肩甲帯	070070	骨髄炎（上肢）	CM05	その他筋骨格系疾患	m
M8632	慢性多発性骨髄炎 上腕	070070	骨髄炎（上肢）	CM05	その他筋骨格系疾患	m
M8633	慢性多発性骨髄炎 前腕	070070	骨髄炎（上肢）	CM05	その他筋骨格系疾患	m
M8634	慢性多発性骨髄炎 手	070070	骨髄炎（上肢）	CM05	その他筋骨格系疾患	m
M8635	慢性多発性骨髄炎 骨盤部および大腿	070071	骨髄炎（上肢以外）	CM05	その他筋骨格系疾患	m
M8636	慢性多発性骨髄炎 下腿	070071	骨髄炎（上肢以外）	CM05	その他筋骨格系疾患	m
M7603	殿筋腱炎 前腕	070080	滑膜炎、腱鞘炎、軟骨などの炎症（上肢）	CM05	その他筋骨格系疾患	m
M7604	殿筋腱炎 手	070080	滑膜炎、腱鞘炎、軟骨などの炎症（上肢）	CM05	その他筋骨格系疾患	m
M7605	殿筋腱炎 骨盤部および大腿	070085	滑膜炎、腱鞘炎、軟骨などの炎症（上肢以外）	CM05	その他筋骨格系疾患	m
M7606	殿筋腱炎 下腿	070085	滑膜炎、腱鞘炎、軟骨などの炎症（上肢以外）	CM05	その他筋骨格系疾患	m
M7607	殿筋腱炎 足関節部および足	070085	滑膜炎、腱鞘炎、軟骨などの炎症（上肢以外）	CM05	その他筋骨格系疾患	m
M7608	殿筋腱炎 その他	070085	滑膜炎、腱鞘炎、軟骨などの炎症（上肢以外）	CM05	その他筋骨格系疾患	m
M7609	殿筋腱炎 部位不明	070085	滑膜炎、腱鞘炎、軟骨などの炎症（上肢以外）	CM05	その他筋骨格系疾患	m
M7610	腰筋腱炎 多部位	070085	滑膜炎、腱鞘炎、軟骨などの炎症（上肢以外）	CM05	その他筋骨格系疾患	m
M7611	腰筋腱炎 肩甲帯	070080	滑膜炎、腱鞘炎、軟骨などの炎症（上肢）	CM05	その他筋骨格系疾患	m
M7612	腰筋腱炎 上腕	070080	滑膜炎、腱鞘炎、軟骨などの炎症（上肢）	CM05	その他筋骨格系疾患	m
M7613	腰筋腱炎 前腕	070080	滑膜炎、腱鞘炎、軟骨などの炎症（上肢）	CM05	その他筋骨格系疾患	m
M7614	腰筋腱炎 手	070080	滑膜炎、腱鞘炎、軟骨などの炎症（上肢）	CM05	その他筋骨格系疾患	m
M7615	腰筋腱炎 骨盤部および大腿	070085	滑膜炎、腱鞘炎、軟骨などの炎症（上肢以外）	CM05	その他筋骨格系疾患	m
M7616	腰筋腱炎 下腿	070085	滑膜炎、腱鞘炎、軟骨などの炎症（上肢以外）	CM05	その他筋骨格系疾患	m
M7617	腰筋腱炎 足関節部および足	070085	滑膜炎、腱鞘炎、軟骨などの炎症（上肢以外）	CM05	その他筋骨格系疾患	m
M7618	腰筋腱炎 その他	070085	滑膜炎、腱鞘炎、軟骨などの炎症（上肢以外）	CM05	その他筋骨格系疾患	m
M7619	腰筋腱炎 部位不明	070085	滑膜炎、腱鞘炎、軟骨などの炎症（上肢以外）	CM05	その他筋骨格系疾患	m
M7620	腸骨稜棘 多部位	070085	滑膜炎、腱鞘炎、軟骨などの炎症（上肢以外）	CM05	その他筋骨格系疾患	m
M7621	腸骨稜棘 肩甲帯	070080	滑膜炎、腱鞘炎、軟骨などの炎症（上肢）	CM05	その他筋骨格系疾患	m
M7622	腸骨稜棘 上腕	070080	滑膜炎、腱鞘炎、軟骨などの炎症（上肢）	CM05	その他筋骨格系疾患	m
M7623	腸骨稜棘 前腕	070080	滑膜炎、腱鞘炎、軟骨などの炎症（上肢）	CM05	その他筋骨格系疾患	m
M7624	腸骨稜棘 手	070080	滑膜炎、腱鞘炎、軟骨などの炎症（上肢）	CM05	その他筋骨格系疾患	m
M7625	腸骨稜棘 骨盤部および大腿	070085	滑膜炎、腱鞘炎、軟骨などの炎症（上肢以外）	CM05	その他筋骨格系疾患	m
M7626	腸骨稜棘 下腿	070085	滑膜炎、腱鞘炎、軟骨などの炎症（上肢以外）	CM05	その他筋骨格系疾患	m
M7627	腸骨稜棘 足関節部および足	070085	滑膜炎、腱鞘炎、軟骨などの炎症（上肢以外）	CM05	その他筋骨格系疾患	m
M7628	腸骨稜棘 その他	070085	滑膜炎、腱鞘炎、軟骨などの炎症（上肢以外）	CM05	その他筋骨格系疾患	m

ICDコード	ICD名称	DPC6	DPC6nm	CDPC4	CDPC4nm	ICD1
M7732	踵骨棘 上腕	070080	滑膜炎、腱鞘炎、軟骨などの炎症（上肢）	CM05	その他筋骨格系疾患	m
M7733	踵骨棘 前腕	070080	滑膜炎、腱鞘炎、軟骨などの炎症（上肢）	CM05	その他筋骨格系疾患	m
M7734	踵骨棘 手	070080	滑膜炎、腱鞘炎、軟骨などの炎症（上肢）	CM05	その他筋骨格系疾患	m
M7735	踵骨棘 骨盤部および大腿	070085	滑膜炎、腱鞘炎、軟骨などの炎症（上肢以外）	CM05	その他筋骨格系疾患	m
M7736	踵骨棘 下腿	070085	滑膜炎、腱鞘炎、軟骨などの炎症（上肢以外）	CM05	その他筋骨格系疾患	m
M7737	踵骨棘 足関節部および足	070085	滑膜炎、腱鞘炎、軟骨などの炎症（上肢以外）	CM05	その他筋骨格系疾患	m
M7738	踵骨棘 その他	070085	滑膜炎、腱鞘炎、軟骨などの炎症（上肢以外）	CM05	その他筋骨格系疾患	m
M7739	踵骨棘 部位不明	070085	滑膜炎、腱鞘炎、軟骨などの炎症（上肢以外）	CM05	その他筋骨格系疾患	m
M774\$	中足骨痛症	070280	骨端症、骨軟骨障害・骨壊死、発育期の膝関節障害	CM05	その他筋骨格系疾患	m
M7750	足のその他の腱（靭帯）付着部症 多部位	070085	滑膜炎、腱鞘炎、軟骨などの炎症（上肢以外）	CM05	その他筋骨格系疾患	m
M7751	足のその他の腱（靭帯）付着部症 肩甲帯	070080	滑膜炎、腱鞘炎、軟骨などの炎症（上肢）	CM05	その他筋骨格系疾患	m
M7752	足のその他の腱（靭帯）付着部症 上腕	070080	滑膜炎、腱鞘炎、軟骨などの炎症（上肢）	CM05	その他筋骨格系疾患	m
M7753	足のその他の腱（靭帯）付着部症 前腕	070080	滑膜炎、腱鞘炎、軟骨などの炎症（上肢）	CM05	その他筋骨格系疾患	m
M7754	足のその他の腱（靭帯）付着部症 手	070080	滑膜炎、腱鞘炎、軟骨などの炎症（上肢）	CM05	その他筋骨格系疾患	m
M7755	足のその他の腱（靭帯）付着部症 骨盤部および大腿	070085	滑膜炎、腱鞘炎、軟骨などの炎症（上肢以外）	CM05	その他筋骨格系疾患	m
M7756	足のその他の腱（靭帯）付着部症 下腿	070085	滑膜炎、腱鞘炎、軟骨などの炎症（上肢以外）	CM05	その他筋骨格系疾患	m
M7757	足のその他の腱（靭帯）付着部症 足関節部および足	070085	滑膜炎、腱鞘炎、軟骨などの炎症（上肢以外）	CM05	その他筋骨格系疾患	m
M7758	足のその他の腱（靭帯）付着部症 その他	070085	滑膜炎、腱鞘炎、軟骨などの炎症（上肢以外）	CM05	その他筋骨格系疾患	m
M7759	足のその他の腱（靭帯）付着部症 部位不明	070085	滑膜炎、腱鞘炎、軟骨などの炎症（上肢以外）	CM05	その他筋骨格系疾患	m
M7780	その他の腱（靭帯）付着部症，他に分類されないもの 多部位	070085	滑膜炎、腱鞘炎、軟骨などの炎症（上肢以外）	CM05	その他筋骨格系疾患	m
M7781	その他の腱（靭帯）付着部症，他に分類されないもの 肩甲帯	070080	滑膜炎、腱鞘炎、軟骨などの炎症（上肢）	CM05	その他筋骨格系疾患	m
M7782	その他の腱（靭帯）付着部症，他に分類されないもの 上腕	070080	滑膜炎、腱鞘炎、軟骨などの炎症（上肢）	CM05	その他筋骨格系疾患	m
M7783	その他の腱（靭帯）付着部症，他に分類されないもの 前腕	070080	滑膜炎、腱鞘炎、軟骨などの炎症（上肢）	CM05	その他筋骨格系疾患	m
M7784	その他の腱（靭帯）付着部症，他に分類されないもの 手	070080	滑膜炎、腱鞘炎、軟骨などの炎症（上肢）	CM05	その他筋骨格系疾患	m
M7785	その他の腱（靭帯）付着部症，他に分類されないもの 骨盤部および大腿	070085	滑膜炎、腱鞘炎、軟骨などの炎症（上肢以外）	CM05	その他筋骨格系疾患	m
M7786	その他の腱（靭帯）付着部症，他に分類されないもの 下腿	070085	滑膜炎、腱鞘炎、軟骨などの炎症（上肢以外）	CM05	その他筋骨格系疾患	m
M7787	その他の腱（靭帯）付着部症，他に分類されないもの 足関節部および足	070085	滑膜炎、腱鞘炎、軟骨などの炎症（上肢以外）	CM05	その他筋骨格系疾患	m
M7788	その他の腱（靭帯）付着部症，他に分類されないもの その他	070085	滑膜炎、腱鞘炎、軟骨などの炎症（上肢以外）	CM05	その他筋骨格系疾患	m
M7789	その他の腱（靭帯）付着部症，他に分類されないもの 部位不明	070085	滑膜炎、腱鞘炎、軟骨などの炎症（上肢以外）	CM05	その他筋骨格系疾患	m
M7790	腱（靭帯）付着部症，詳細不明 多部位	070085	滑膜炎、腱鞘炎、軟骨などの炎症（上肢以外）	CM05	その他筋骨格系疾患	m
M7791	腱（靭帯）付着部症，詳細不明 肩甲帯	070080	滑膜炎、腱鞘炎、軟骨などの炎症（上肢）	CM05	その他筋骨格系疾患	m
M7792	腱（靭帯）付着部症，詳細不明 上腕	070080	滑膜炎、腱鞘炎、軟骨などの炎症（上肢）	CM05	その他筋骨格系疾患	m
M7793	腱（靭帯）付着部症，詳細不明 前腕	070080	滑膜炎、腱鞘炎、軟骨などの炎症（上肢）	CM05	その他筋骨格系疾患	m
M7794	腱（靭帯）付着部症，詳細不明 手	070080	滑膜炎、腱鞘炎、軟骨などの炎症（上肢）	CM05	その他筋骨格系疾患	m
M7795	腱（靭帯）付着部症，詳細不明 骨盤部および大腿	070085	滑膜炎、腱鞘炎、軟骨などの炎症（上肢以外）	CM05	その他筋骨格系疾患	m
M7796	腱（靭帯）付着部症，詳細不明 下腿	070085	滑膜炎、腱鞘炎、軟骨などの炎症（上肢以外）	CM05	その他筋骨格系疾患	m
M7797	腱（靭帯）付着部症，詳細不明 足関節部および足	070085	滑膜炎、腱鞘炎、軟骨などの炎症（上肢以外）	CM05	その他筋骨格系疾患	m
M7798	腱（靭帯）付着部症，詳細不明 その他	070085	滑膜炎、腱鞘炎、軟骨などの炎症（上肢以外）	CM05	その他筋骨格系疾患	m
M7799	腱（靭帯）付着部症，詳細不明 部位不明	070085	滑膜炎、腱鞘炎、軟骨などの炎症（上肢以外）	CM05	その他筋骨格系疾患	m
M790\$	リウマチ，詳細不明	070510	痛風、関節の障害（その他）	CM05	その他筋骨格系疾患	m
M791\$	筋（肉）痛	070090	筋炎（感染性を含む。）	CM05	その他筋骨格系疾患	m
M792\$	神経痛および神経炎，詳細不明	070090	筋炎（感染性を含む。）	CM05	その他筋骨格系疾患	m
M793\$	皮下脂肪組織炎，詳細不明	070090	筋炎（感染性を含む。）	CM05	その他筋骨格系疾患	m
M7940	（膝蓋下）脂肪体の肥大<肥厚> 多部位	070085	滑膜炎、腱鞘炎、軟骨などの炎症（上肢以外）	CM05	その他筋骨格系疾患	m
M7941	（膝蓋下）脂肪体の肥大<肥厚> 肩甲帯	070080	滑膜炎、腱鞘炎、軟骨などの炎症（上肢）	CM05	その他筋骨格系疾患	m
M7942	（膝蓋下）脂肪体の肥大<肥厚> 上腕	070080	滑膜炎、腱鞘炎、軟骨などの炎症（上肢）	CM05	その他筋骨格系疾患	m
M7943	（膝蓋下）脂肪体の肥大<肥厚> 前腕	070080	滑膜炎、腱鞘炎、軟骨などの炎症（上肢）	CM05	その他筋骨格系疾患	m

ICDコード	ICD名称	DPC6	DPC6nm	CDPC4	CDPC4nm	ICD1
M7944	(膝蓋下) 脂肪体の肥大<肥厚> 手	070080	滑膜炎、腱鞘炎、軟骨などの炎症(上肢)	CM05	その他筋骨格系疾患	m
M7945	(膝蓋下) 脂肪体の肥大<肥厚> 骨盤部および大腿	070085	滑膜炎、腱鞘炎、軟骨などの炎症(上肢以外)	CM05	その他筋骨格系疾患	m
M7946	(膝蓋下) 脂肪体の肥大<肥厚> 下腿	070085	滑膜炎、腱鞘炎、軟骨などの炎症(上肢以外)	CM05	その他筋骨格系疾患	m
M7947	(膝蓋下) 脂肪体の肥大<肥厚> 足関節部および足	070085	滑膜炎、腱鞘炎、軟骨などの炎症(上肢以外)	CM05	その他筋骨格系疾患	m
M7948	(膝蓋下) 脂肪体の肥大<肥厚> その他	070085	滑膜炎、腱鞘炎、軟骨などの炎症(上肢以外)	CM05	その他筋骨格系疾患	m
M7949	(膝蓋下) 脂肪体の肥大<肥厚> 部位不明	070085	滑膜炎、腱鞘炎、軟骨などの炎症(上肢以外)	CM05	その他筋骨格系疾患	m
M795\$	軟部組織内の残留異物	070090	筋炎(感染性を含む。)	CM05	その他筋骨格系疾患	m
M7962	(四) 肢痛 上腕	070090	筋炎(感染性を含む。)	CM05	その他筋骨格系疾患	m
M7963	(四) 肢痛 前腕	070090	筋炎(感染性を含む。)	CM05	その他筋骨格系疾患	m
M7964	(四) 肢痛 手	070090	筋炎(感染性を含む。)	CM05	その他筋骨格系疾患	m
M7966	(四) 肢痛 下腿	070090	筋炎(感染性を含む。)	CM05	その他筋骨格系疾患	m
M7967	(四) 肢痛 足関節部および足	070090	筋炎(感染性を含む。)	CM05	その他筋骨格系疾患	m
M798\$	その他の明示された軟部組織障害	071030	その他の筋骨格系・結合組織の疾患	CM05	その他筋骨格系疾患	m
M799\$	軟部組織障害、詳細不明	071030	その他の筋骨格系・結合組織の疾患	CM05	その他筋骨格系疾患	m
M800\$	閉経後骨粗しょう<鬆>症<オステオポロシス>、病的骨折を伴うもの	070370	脊椎骨粗鬆症	CM01	脊椎疾患	m
M801\$	卵巣摘出(術)後骨粗しょう<鬆>症<オステオポロシス>、病的骨折を伴うもの	070370	脊椎骨粗鬆症	CM01	脊椎疾患	m
M802\$	廃用性骨粗しょう<鬆>症<オステオポロシス>、病的骨折を伴うもの	070370	脊椎骨粗鬆症	CM01	脊椎疾患	m
T291	多部位の熱傷、第1度以下と記載されたもの	161000	熱傷・化学熱傷・凍傷・電撃傷	CS06	その他損傷	s
T292	多部位の熱傷、第2度以下と記載されたもの	161000	熱傷・化学熱傷・凍傷・電撃傷	CS06	その他損傷	s
T293	多部位の熱傷、少なくとも1か所が第3度と記載されたもの	161000	熱傷・化学熱傷・凍傷・電撃傷	CS06	その他損傷	s
T294	多部位の腐食、程度不明	161000	熱傷・化学熱傷・凍傷・電撃傷	CS06	その他損傷	s
T295	多部位の腐食、第1度以下と記載されたもの	161000	熱傷・化学熱傷・凍傷・電撃傷	CS06	その他損傷	s
T296	多部位の腐食、第2度以下と記載されたもの	161000	熱傷・化学熱傷・凍傷・電撃傷	CS06	その他損傷	s
T297	多部位の腐食、少なくとも1か所が第3度と記載されたもの	161000	熱傷・化学熱傷・凍傷・電撃傷	CS06	その他損傷	s
T300	部位不明の熱傷、程度不明	161000	熱傷・化学熱傷・凍傷・電撃傷	CS06	その他損傷	s
T301	第1度熱傷、部位不明	161000	熱傷・化学熱傷・凍傷・電撃傷	CS06	その他損傷	s
T302	第2度熱傷、部位不明	161000	熱傷・化学熱傷・凍傷・電撃傷	CS06	その他損傷	s
T303	第3度熱傷、部位不明	161000	熱傷・化学熱傷・凍傷・電撃傷	CS06	その他損傷	s
T304	部位不明の腐食、程度不明	161000	熱傷・化学熱傷・凍傷・電撃傷	CS06	その他損傷	s
T305	第1度腐食、部位不明	161000	熱傷・化学熱傷・凍傷・電撃傷	CS06	その他損傷	s
T306	第2度腐食、部位不明	161000	熱傷・化学熱傷・凍傷・電撃傷	CS06	その他損傷	s
T307	第3度腐食、部位不明	161000	熱傷・化学熱傷・凍傷・電撃傷	CS06	その他損傷	s
T31\$	傷害された体表面積による熱傷分類	161000	熱傷・化学熱傷・凍傷・電撃傷	CS06	その他損傷	s
T32\$	傷害された体表面積による腐食分類	161000	熱傷・化学熱傷・凍傷・電撃傷	CS06	その他損傷	s
T330	頭部の表在性凍傷	161000	熱傷・化学熱傷・凍傷・電撃傷	CS06	その他損傷	s
T331	頸部の表在性凍傷	161000	熱傷・化学熱傷・凍傷・電撃傷	CS06	その他損傷	s
T332	胸部<郭>の表在性凍傷	161000	熱傷・化学熱傷・凍傷・電撃傷	CS06	その他損傷	s
T333	腹壁、下背部および骨盤部の表在性凍傷	161000	熱傷・化学熱傷・凍傷・電撃傷	CS06	その他損傷	s
T334	腕の表在性凍傷	161000	熱傷・化学熱傷・凍傷・電撃傷	CS06	その他損傷	s
T335	手首および手の表在性凍傷	161000	熱傷・化学熱傷・凍傷・電撃傷	CS06	その他損傷	s
T336	股関節部および大腿の表在性凍傷	161000	熱傷・化学熱傷・凍傷・電撃傷	CS06	その他損傷	s
T337	膝および下腿の表在性凍傷	161000	熱傷・化学熱傷・凍傷・電撃傷	CS06	その他損傷	s
T338	足首および足の表在性凍傷	161000	熱傷・化学熱傷・凍傷・電撃傷	CS06	その他損傷	s
T339	その他および部位不明の表在性凍傷	161000	熱傷・化学熱傷・凍傷・電撃傷	CS06	その他損傷	s
T340	頭部の組織え<壊>死を伴う凍傷	161000	熱傷・化学熱傷・凍傷・電撃傷	CS06	その他損傷	s
T341	頸部の組織え<壊>死を伴う凍傷	161000	熱傷・化学熱傷・凍傷・電撃傷	CS06	その他損傷	s
T342	胸部<郭>の組織え<壊>死を伴う凍傷	161000	熱傷・化学熱傷・凍傷・電撃傷	CS06	その他損傷	s

ICDコード	ICD名称	DPC6	DPC6nm	CDPC4	CDPC4nm	ICD1
T343	腹壁、下背部および骨盤部の組織えく壊>死を伴う凍傷	161000	熱傷・化学熱傷・凍傷・電撃傷	CS06	その他損傷	s
T344	腕の組織えく壊>死を伴う凍傷	161000	熱傷・化学熱傷・凍傷・電撃傷	CS06	その他損傷	s
T345	手首および手の組織えく壊>死を伴う凍傷	161000	熱傷・化学熱傷・凍傷・電撃傷	CS06	その他損傷	s
T346	股関節部および大腿の組織えく壊>死を伴う凍傷	161000	熱傷・化学熱傷・凍傷・電撃傷	CS06	その他損傷	s
T347	膝および下腿の組織えく壊>死を伴う凍傷	161000	熱傷・化学熱傷・凍傷・電撃傷	CS06	その他損傷	s
T348	足首および足の組織えく壊>死を伴う凍傷	161000	熱傷・化学熱傷・凍傷・電撃傷	CS06	その他損傷	s
T349	その他および部位不明の組織えく壊>死を伴う凍傷	161000	熱傷・化学熱傷・凍傷・電撃傷	CS06	その他損傷	s
T350	多部位の表在性凍傷	161000	熱傷・化学熱傷・凍傷・電撃傷	CS06	その他損傷	s
T351	多部位の組織えく壊>死を伴う凍傷	161000	熱傷・化学熱傷・凍傷・電撃傷	CS06	その他損傷	s
T352	頭部および頸部の詳細不明の凍傷	161000	熱傷・化学熱傷・凍傷・電撃傷	CS06	その他損傷	s
T353	胸部<郭>、腹部、下背部および骨盤部の詳細不明の凍傷	161000	熱傷・化学熱傷・凍傷・電撃傷	CS06	その他損傷	s
T354	上肢の詳細不明の凍傷	161000	熱傷・化学熱傷・凍傷・電撃傷	CS06	その他損傷	s
T355	下肢の詳細不明の凍傷	161000	熱傷・化学熱傷・凍傷・電撃傷	CS06	その他損傷	s
T356	多部位の詳細不明の凍傷	161000	熱傷・化学熱傷・凍傷・電撃傷	CS06	その他損傷	s
T357	詳細不明の凍傷、部位不明	161000	熱傷・化学熱傷・凍傷・電撃傷	CS06	その他損傷	s
T36\$	全身性抗生物質による中毒	161070	薬物中毒（その他の中毒）	CF01	精神疾患	f
T37\$	その他の全身性抗感染薬および抗寄生虫薬による中毒	161070	薬物中毒（その他の中毒）	CF01	精神疾患	f
T38\$	ホルモン類、その合成代替薬および拮抗薬による中毒、他に分類されないもの	161070	薬物中毒（その他の中毒）	CF01	精神疾患	f
T39\$	非オピオイド系鎮痛薬、解熱薬および抗リウマチ薬による中毒	161070	薬物中毒（その他の中毒）	CF01	精神疾患	f
T40\$	麻薬および精神変容薬〔幻覚発現薬〕による中毒	161070	薬物中毒（その他の中毒）	CF01	精神疾患	f
T41\$	麻酔薬および治療用ガス類による中毒	161070	薬物中毒（その他の中毒）	CF01	精神疾患	f
T42\$	抗てんかん薬、鎮静・催眠薬および抗パーキンソン病薬による中毒	161070	薬物中毒（その他の中毒）	CF01	精神疾患	f
T43\$	向精神薬による中毒、他に分類されないもの	161070	薬物中毒（その他の中毒）	CF01	精神疾患	f
T44\$	主として自律神経系に作用する薬物による中毒	161070	薬物中毒（その他の中毒）	CF01	精神疾患	f
T45\$	主として全身および血液に作用する薬物による中毒、他に分類されないもの	161070	薬物中毒（その他の中毒）	CF01	精神疾患	f
T46\$	主として心血管系に作用する薬物による中毒	161070	薬物中毒（その他の中毒）	CF01	精神疾患	f
T47\$	主として消化器系に作用する薬物による中毒	161070	薬物中毒（その他の中毒）	CF01	精神疾患	f
T48\$	主として平滑筋、骨格筋および呼吸器系に作用する薬物による中毒	161070	薬物中毒（その他の中毒）	CF01	精神疾患	f
T49\$	主として皮膚および粘膜に作用する局所用薬物、眼科用薬、耳鼻咽喉科用薬および歯科用薬による中毒	161070	薬物中毒（その他の中毒）	CF01	精神疾患	f
T50\$	利尿薬、その他および詳細不明の薬物、薬剤および生物学的製剤による中毒	161070	薬物中毒（その他の中毒）	CF01	精神疾患	f
T51\$	アルコールの毒作用	161070	薬物中毒（その他の中毒）	CF01	精神疾患	f
T52\$	有機溶剤の毒作用	161070	薬物中毒（その他の中毒）	CF01	精神疾患	f
T53\$	脂肪族および芳香族炭化水素のハロゲン誘導体の毒作用	161070	薬物中毒（その他の中毒）	CF01	精神疾患	f
T54\$	腐食性物質の毒作用	161070	薬物中毒（その他の中毒）	CF01	精神疾患	f
T55	石鹼および洗剤の毒作用	161070	薬物中毒（その他の中毒）	CF01	精神疾患	f
T56\$	金属の毒作用	161070	薬物中毒（その他の中毒）	CF01	精神疾患	f
T57\$	その他の無機物質の毒作用	161070	薬物中毒（その他の中毒）	CF01	精神疾患	f
T58	一酸化炭素の毒作用	161070	薬物中毒（その他の中毒）	CF01	精神疾患	f
T59\$	その他の気体、フェームおよび蒸気の毒作用	161070	薬物中毒（その他の中毒）	CF01	精神疾患	f
T60\$	農薬の毒作用	161070	薬物中毒（その他の中毒）	CF01	精神疾患	f
T61\$	海産食品として摂取された有害物質の毒作用	161070	薬物中毒（その他の中毒）	CF01	精神疾患	f
T62\$	食物として摂取されたその他の有害物質による毒作用	161070	薬物中毒（その他の中毒）	CF01	精神疾患	f
T63\$	有毒動物との接触による毒作用	161070	薬物中毒（その他の中毒）	CF01	精神疾患	f
T64	アフラクシニンおよびその他の真菌毒素<マイコトキシン>による食物汚染物質の毒作用	161070	薬物中毒（その他の中毒）	CF01	精神疾患	f
T65\$	その他および詳細不明の物質の毒作用	161070	薬物中毒（その他の中毒）	CF01	精神疾患	f
T66	放射線の作用、詳細不明	161060	詳細不明の損傷等	CS06	その他損傷	s
T67\$	熱および光線の作用	161020	体温異常	CS06	その他損傷	s

ICDコード	ICD名称	DPC6	DPC6nm	CDPC4	CDPC4nm	ICD1
T68	低体温（症）	161020	体温異常	CS06	その他損傷	s
T69\$	低温のその他の作用	161020	体温異常	CS06	その他損傷	s
T70\$	気圧または水圧の作用	161030	気圧による損傷	CS06	その他損傷	s
T71	窒息	161060	詳細不明の損傷等	CS06	その他損傷	s
T73\$	その他の欠乏・消耗の作用	161060	詳細不明の損傷等	CS06	その他損傷	s
T74\$	虐待症候群	150100	虐待症候群	CX99	その他疾患	x
T750	雷撃の作用	161000	熱傷・化学熱傷・凍傷・電撃傷	CS06	その他損傷	s
T751	溺死および死に至らない溺水	161060	詳細不明の損傷等	CS06	その他損傷	s
T752	振動の作用	161000	熱傷・化学熱傷・凍傷・電撃傷	CS06	その他損傷	s
T753	動揺病	161060	詳細不明の損傷等	CS06	その他損傷	s
T754	電流の作用	161000	熱傷・化学熱傷・凍傷・電撃傷	CS06	その他損傷	s
T758	外因のその他の明示された作用	161060	詳細不明の損傷等	CS06	その他損傷	s
T780	有害食物反応によるアナフィラキシーショック	080270	食物アレルギー	CL01	皮膚科疾患	l
T781	その他の有害食物反応，他に分類されないもの	080270	食物アレルギー	CL01	皮膚科疾患	l
T782	アナフィラキシーショック，詳細不明	161060	詳細不明の損傷等	CS06	その他損傷	s
T783	血管神経浮腫	161060	詳細不明の損傷等	CS06	その他損傷	s
T784	アレルギー，詳細不明	161060	詳細不明の損傷等	CS06	その他損傷	s
T788	その他の有害作用，他に分類されないもの	161060	詳細不明の損傷等	CS06	その他損傷	s
T789	有害作用，詳細不明	161060	詳細不明の損傷等	CS06	その他損傷	s
T790	空気塞栓症（外傷性）	050190	肺塞栓症	CI06	その他心血管疾患	i
T791	脂肪塞栓症（外傷性）	050190	肺塞栓症	CI06	その他心血管疾患	i
T792	外傷性続発性出血および再発性出血	040230	血胸、血気胸、乳び胸	CJ06	その他呼吸器疾患	j
T793	外傷後の創傷感染症，他に分類されないもの	180030	その他の感染症（真菌を除く。）	CA03	その他感染症	a
T794	外傷性ショック	161060	詳細不明の損傷等	CS06	その他損傷	s
T795	外傷性無尿	161060	詳細不明の損傷等	CS06	その他損傷	s
T796	筋の外傷性阻血	160650	コンパートメント症候群	CL02	コンパートメント症候群	m
T797	外傷性皮下気腫	161060	詳細不明の損傷等	CS06	その他損傷	s
T798	外傷のその他の早期合併症	161060	詳細不明の損傷等	CS06	その他損傷	s
T799	外傷の詳細不明の早期合併症	161060	詳細不明の損傷等	CS06	その他損傷	s
T80\$	輸液，輸血および治療用注射に続発する合併症	180040	手術・処置等の合併症	CX99	その他疾患	x
T81\$	処置の合併症，他に分類されないもの	180040	手術・処置等の合併症	CX99	その他疾患	x
T820	人工心臓弁の機械的合併症	180040	手術・処置等の合併症	CX99	その他疾患	x
T821	心臓電子器具の機械的合併症	050210	徐脈性不整脈	CI04	不整脈	i
T822	冠（状）動脈バイパス<副行路>および弁移植片の機械的合併症	180040	手術・処置等の合併症	CX99	その他疾患	x
T823	その他の血管移植片の機械的合併症	180040	手術・処置等の合併症	CX99	その他疾患	x
T824	血管透析カテーテルの機械的合併症	180040	手術・処置等の合併症	CX99	その他疾患	x
T825	その他の心臓および血管の人工器具および挿入物の機械的合併症	180040	手術・処置等の合併症	CX99	その他疾患	x
T826	人工心臓弁による感染症および炎症性反応	180040	手術・処置等の合併症	CX99	その他疾患	x
T827	その他の心臓および血管の人工器具，挿入物および移植片による感染症および炎症性反応	180040	手術・処置等の合併症	CX99	その他疾患	x
T828	心臓および血管のプロステシス，挿入物および移植片のその他の合併症	180040	手術・処置等の合併症	CX99	その他疾患	x
T829	心臓および血管のプロステシス，挿入物および移植片の詳細不明の合併症	180040	手術・処置等の合併症	CX99	その他疾患	x
T83\$	尿路性器プロステシス，挿入物および移植片の合併症	180040	手術・処置等の合併症	CX99	その他疾患	x
T84\$	体内整形外科的プロステシス，挿入物および移植片の合併症	180040	手術・処置等の合併症	CX99	その他疾患	x
T85\$	その他の体内プロステシス，挿入物および移植片の合併症	180040	手術・処置等の合併症	CX99	その他疾患	x
T86\$	移植臓器および組織の不全および拒絶反応	180041	移植臓器および組織の不全および拒絶反応	CX99	その他疾患	x
T87\$	再接着および切断に特有の合併症	180040	手術・処置等の合併症	CX99	その他疾患	x
T880	予防接種に続発する感染症	180040	手術・処置等の合併症	CX99	その他疾患	x

ICDコード	ICD名称	DPC6	DPC6nm	CDPC4	CDPC4nm	ICD1
T881	予防接種に続発するその他の合併症，他に分類されないもの	180040	手術・処置等の合併症	CX99	その他疾患	x
T882	麻酔によるショック	180040	手術・処置等の合併症	CX99	その他疾患	x
T883	麻酔による悪性高熱<体温>（症）	180040	手術・処置等の合併症	CX99	その他疾患	x
T884	挿管の不成功または困難	180040	手術・処置等の合併症	CX99	その他疾患	x
T885	麻酔のその他の合併症	180040	手術・処置等の合併症	CX99	その他疾患	x
T886	適正に投与された正しい薬物および薬剤の有害作用によるアナフィラキシーショック	180040	手術・処置等の合併症	CX99	その他疾患	x
T887	薬物および薬剤の詳細不明の有害作用	161070	薬物中毒（その他の中毒）	CF01	精神疾患	f
T888	外科的および内科的ケアのその他の明示された合併症，他に分類されないもの	180040	手術・処置等の合併症	CX99	その他疾患	x
T889	外科的および内科的ケアの合併症，詳細不明	180040	手術・処置等の合併症	CX99	その他疾患	x
T90\$	頭部損傷の続発・後遺症	161040	損傷の続発性、後遺症	CS06	その他損傷	s
T910	頸部および体幹の表在損傷および開放創の続発・後遺症	161040	損傷の続発性、後遺症	CS06	その他損傷	s
T911	脊椎骨折の続発・後遺症	070600	骨折変形癒合、癒合不全などによる変形（上肢以外）	CM05	その他筋骨格系疾患	m
T912	胸部<郭>および骨盤部のその他の骨折の続発・後遺症	070600	骨折変形癒合、癒合不全などによる変形（上肢以外）	CM05	その他筋骨格系疾患	m
T913	脊髄損傷の続発・後遺症	161040	損傷の続発性、後遺症	CS06	その他損傷	s
T914	胸腔内臓器損傷の続発・後遺症	161040	損傷の続発性、後遺症	CS06	その他損傷	s
T915	腹腔内および骨盤臓器の損傷の続発・後遺症	161040	損傷の続発性、後遺症	CS06	その他損傷	s
T918	頸部または体幹のその他の明示された損傷の続発・後遺症	161040	損傷の続発性、後遺症	CS06	その他損傷	s
T919	頸部および体幹の詳細不明の損傷の続発・後遺症	161040	損傷の続発性、後遺症	CS06	その他損傷	s
T920	上肢の開放創の続発・後遺症	161040	損傷の続発性、後遺症	CS06	その他損傷	s
T921	腕の骨折の続発・後遺症	070610	骨折変形癒合、癒合不全などによる変形（上肢）	CM05	その他筋骨格系疾患	m
T922	手首および手の骨折の続発・後遺症	070610	骨折変形癒合、癒合不全などによる変形（上肢）	CM05	その他筋骨格系疾患	m
T923	上肢の脱臼，捻挫およびストレインの続発・後遺症	161040	損傷の続発性、後遺症	CS06	その他損傷	s
T924	上肢の神経損傷の続発・後遺症	161040	損傷の続発性、後遺症	CS06	その他損傷	s
T925	上肢の筋および腱の損傷の続発・後遺症	161040	損傷の続発性、後遺症	CS06	その他損傷	s
T926	上肢の挫減損傷および外傷性切断の続発・後遺症	161040	損傷の続発性、後遺症	CS06	その他損傷	s
T928	上肢のその他の明示された損傷の続発・後遺症	161040	損傷の続発性、後遺症	CS06	その他損傷	s
T929	上肢の詳細不明の損傷の続発・後遺症	161040	損傷の続発性、後遺症	CS06	その他損傷	s
T930	下肢の開放創の続発・後遺症	161040	損傷の続発性、後遺症	CS06	その他損傷	s
T931	大腿骨骨折の続発・後遺症	070600	骨折変形癒合、癒合不全などによる変形（上肢以外）	CM05	その他筋骨格系疾患	m
T932	下肢のその他の骨折の続発・後遺症	070600	骨折変形癒合、癒合不全などによる変形（上肢以外）	CM05	その他筋骨格系疾患	m
T933	下肢の脱臼，捻挫およびストレインの続発・後遺症	161040	損傷の続発性、後遺症	CS06	その他損傷	s
T934	下肢の神経損傷の続発・後遺症	161040	損傷の続発性、後遺症	CS06	その他損傷	s
T935	下肢の筋および腱の損傷の続発・後遺症	161040	損傷の続発性、後遺症	CS06	その他損傷	s
T936	下肢の挫減損傷および外傷性切断の続発・後遺症	161040	損傷の続発性、後遺症	CS06	その他損傷	s
T938	下肢のその他の明示された損傷の続発・後遺症	161040	損傷の続発性、後遺症	CS06	その他損傷	s
T939	下肢の詳細不明の損傷の続発・後遺症	161040	損傷の続発性、後遺症	CS06	その他損傷	s
T94\$	多部位および部位不明の損傷の続発・後遺症	161040	損傷の続発性、後遺症	CS06	その他損傷	s
T95\$	熱傷，腐食および凍傷の続発・後遺症	161040	損傷の続発性、後遺症	CS06	その他損傷	s
T96	薬物，薬剤および生物学的製剤による中毒の続発・後遺症	161040	損傷の続発性、後遺症	CS06	その他損傷	s
T97	薬用を主としない物質の毒作用の続発・後遺症	161040	損傷の続発性、後遺症	CS06	その他損傷	s
T98\$	外因のその他および詳細不明の作用の続発・後遺症	161040	損傷の続発性、後遺症	CS06	その他損傷	s
U049	重症急性呼吸器症候群〔SARS〕，詳細不明	180030	その他の感染症（真菌を除く。）	CA03	その他感染症	a

研究成果の刊行に関する一覧表

書籍

著者氏名	論文タイトル名	書籍全体の 編集者名	書 籍 名	出版社名	出版地	出版年	ページ
なし							

雑誌

発表者氏名	論文タイトル名	発表誌名	巻号	ページ	出版年
なし					

厚生労働大臣 殿

機関名 産業医科大学

所属研究機関長 職 名 学長

氏 名 尾辻 豊

次の職員の令和4年度厚生労働行政推進調査事業費の調査研究における、倫理審査状況及び利益相反等の管理については以下のとおりです。

1. 研究事業名 長寿科学政策研究事業

2. 研究課題名 要介護高齢者等への医療ニーズを把握する指標の開発研究

3. 研究者名 (所属部署・職名) 医学部 ・ 教授

(氏名・フリガナ) 松田 晋哉 ・ マツダ シンヤ

4. 倫理審査の状況

	該当性の有無		左記で該当がある場合のみ記入 (※1)		
	有	無	審査済み	審査した機関	未審査 (※2)
人を対象とする生命科学・医学系研究に関する倫理指針 (※3)	<input checked="" type="checkbox"/>	<input type="checkbox"/>	<input checked="" type="checkbox"/>	産業医科大学	<input type="checkbox"/>
遺伝子治療等臨床研究に関する指針	<input type="checkbox"/>	<input checked="" type="checkbox"/>	<input type="checkbox"/>		<input type="checkbox"/>
厚生労働省の所管する実施機関における動物実験等の実施に関する基本指針	<input type="checkbox"/>	<input checked="" type="checkbox"/>	<input type="checkbox"/>		<input type="checkbox"/>
その他、該当する倫理指針があれば記入すること (指針の名称:)	<input type="checkbox"/>	<input checked="" type="checkbox"/>	<input type="checkbox"/>		<input type="checkbox"/>

(※1) 当該研究者が当該研究を実施するに当たり遵守すべき倫理指針に関する倫理委員会の審査が済んでいる場合は、「審査済み」にチェックし一部若しくは全部の審査が完了していない場合は、「未審査」にチェックすること。

その他 (特記事項)

(※2) 未審査に場合は、その理由を記載すること。

(※3) 廃止前の「疫学研究に関する倫理指針」、「臨床研究に関する倫理指針」、「ヒトゲノム・遺伝子解析研究に関する倫理指針」、「人を対象とする医学系研究に関する倫理指針」に準拠する場合は、当該項目に記入すること。

5. 厚生労働分野の研究活動における不正行為への対応について

研究倫理教育の受講状況	受講 <input checked="" type="checkbox"/> 未受講 <input type="checkbox"/>
-------------	---

6. 利益相反の管理

当研究機関におけるCOIの管理に関する規定の策定	有 <input checked="" type="checkbox"/> 無 <input type="checkbox"/> (無の場合はその理由:)
当研究機関におけるCOI委員会設置の有無	有 <input checked="" type="checkbox"/> 無 <input type="checkbox"/> (無の場合は委託先機関:)
当研究に係るCOIについての報告・審査の有無	有 <input checked="" type="checkbox"/> 無 <input type="checkbox"/> (無の場合はその理由:)
当研究に係るCOIについての指導・管理の有無	有 <input type="checkbox"/> 無 <input checked="" type="checkbox"/> (有の場合はその内容:)

(留意事項) ・該当する□にチェックを入れること。
・分担研究者の所属する機関の長も作成すること。

厚生労働大臣 殿

機関名 産業医科大学

所属研究機関長 職 名 学長

氏 名 尾辻 豊

次の職員の令和4年度厚生労働行政推進調査事業費の調査研究における、倫理審査状況及び利益相反等の管理については以下のとおりです。

1. 研究事業名 長寿科学政策研究事業

2. 研究課題名 要介護高齢者等への医療ニーズを把握する指標の開発研究

3. 研究者名 (所属部署・職名) 医学部 ・ 准教授

(氏名・フリガナ) 村松 圭司 ・ ムラマツ ケイジ

4. 倫理審査の状況

	該当性の有無		左記で該当がある場合のみ記入 (※1)		
	有	無	審査済み	審査した機関	未審査 (※2)
人を対象とする生命科学・医学系研究に関する倫理指針 (※3)	<input checked="" type="checkbox"/>	<input type="checkbox"/>	<input checked="" type="checkbox"/>	産業医科大学	<input type="checkbox"/>
遺伝子治療等臨床研究に関する指針	<input type="checkbox"/>	<input checked="" type="checkbox"/>	<input type="checkbox"/>		<input type="checkbox"/>
厚生労働省の所管する実施機関における動物実験等の実施に関する基本指針	<input type="checkbox"/>	<input checked="" type="checkbox"/>	<input type="checkbox"/>		<input type="checkbox"/>
その他、該当する倫理指針があれば記入すること (指針の名称:)	<input type="checkbox"/>	<input checked="" type="checkbox"/>	<input type="checkbox"/>		<input type="checkbox"/>

(※1) 当該研究者が当該研究を実施するに当たり遵守すべき倫理指針に関する倫理委員会の審査が済んでいる場合は、「審査済み」にチェックし一部若しくは全部の審査が完了していない場合は、「未審査」にチェックすること。

その他 (特記事項)

(※2) 未審査に場合は、その理由を記載すること。

(※3) 廃止前の「疫学研究に関する倫理指針」、「臨床研究に関する倫理指針」、「ヒトゲノム・遺伝子解析研究に関する倫理指針」、「人を対象とする医学系研究に関する倫理指針」に準拠する場合は、当該項目に記入すること。

5. 厚生労働分野の研究活動における不正行為への対応について

研究倫理教育の受講状況	受講 <input checked="" type="checkbox"/> 未受講 <input type="checkbox"/>
-------------	---

6. 利益相反の管理

当研究機関におけるCOIの管理に関する規定の策定	有 <input checked="" type="checkbox"/> 無 <input type="checkbox"/> (無の場合はその理由:)
当研究機関におけるCOI委員会設置の有無	有 <input checked="" type="checkbox"/> 無 <input type="checkbox"/> (無の場合は委託先機関:)
当研究に係るCOIについての報告・審査の有無	有 <input checked="" type="checkbox"/> 無 <input type="checkbox"/> (無の場合はその理由:)
当研究に係るCOIについての指導・管理の有無	有 <input type="checkbox"/> 無 <input checked="" type="checkbox"/> (有の場合はその内容:)

(留意事項) ・該当する□にチェックを入れること。

・分担研究者の所属する機関の長も作成すること。

厚生労働大臣 殿

機関名 産業医科大学

所属研究機関長 職 名 学長

氏 名 尾辻 豊

次の職員の令和4年度厚生労働行政推進調査事業費の調査研究における、倫理審査状況及び利益相反等の管理については以下のとおりです。

1. 研究事業名 長寿科学政策研究事業

2. 研究課題名 要介護高齢者等への医療ニーズを把握する指標の開発研究

3. 研究者名 (所属部署・職名) 医学部 ・ 助教

(氏名・フリガナ) 劉 寧 ・ リュウ ネイ

4. 倫理審査の状況

	該当性の有無		左記で該当がある場合のみ記入 (※1)		
	有	無	審査済み	審査した機関	未審査 (※2)
人を対象とする生命科学・医学系研究に関する倫理指針 (※3)	<input checked="" type="checkbox"/>	<input type="checkbox"/>	<input checked="" type="checkbox"/>	産業医科大学	<input type="checkbox"/>
遺伝子治療等臨床研究に関する指針	<input type="checkbox"/>	<input checked="" type="checkbox"/>	<input type="checkbox"/>		<input type="checkbox"/>
厚生労働省の所管する実施機関における動物実験等の実施に関する基本指針	<input type="checkbox"/>	<input checked="" type="checkbox"/>	<input type="checkbox"/>		<input type="checkbox"/>
その他、該当する倫理指針があれば記入すること (指針の名称:)	<input type="checkbox"/>	<input checked="" type="checkbox"/>	<input type="checkbox"/>		<input type="checkbox"/>

(※1) 当該研究者が当該研究を実施するに当たり遵守すべき倫理指針に関する倫理委員会の審査が済んでいる場合は、「審査済み」にチェックし一部若しくは全部の審査が完了していない場合は、「未審査」にチェックすること。

その他 (特記事項)

(※2) 未審査に場合は、その理由を記載すること。

(※3) 廃止前の「疫学研究に関する倫理指針」、「臨床研究に関する倫理指針」、「ヒトゲノム・遺伝子解析研究に関する倫理指針」、「人を対象とする医学系研究に関する倫理指針」に準拠する場合は、当該項目に記入すること。

5. 厚生労働分野の研究活動における不正行為への対応について

研究倫理教育の受講状況	受講 <input checked="" type="checkbox"/> 未受講 <input type="checkbox"/>
-------------	---

6. 利益相反の管理

当研究機関におけるCOIの管理に関する規定の策定	有 <input checked="" type="checkbox"/> 無 <input type="checkbox"/> (無の場合はその理由:)
当研究機関におけるCOI委員会設置の有無	有 <input checked="" type="checkbox"/> 無 <input type="checkbox"/> (無の場合は委託先機関:)
当研究に係るCOIについての報告・審査の有無	有 <input checked="" type="checkbox"/> 無 <input type="checkbox"/> (無の場合はその理由:)
当研究に係るCOIについての指導・管理の有無	有 <input type="checkbox"/> 無 <input checked="" type="checkbox"/> (有の場合はその内容:)

(留意事項) ・該当する□にチェックを入れること。
・分担研究者の所属する機関の長も作成すること。

厚生労働大臣 殿

機関名 産業医科大学

所属研究機関長 職 名 学長

氏 名 尾辻 豊

次の職員の令和4年度厚生労働行政推進調査事業費の調査研究における、倫理審査状況及び利益相反等の管理については以下のとおりです。

1. 研究事業名 長寿科学政策研究事業

2. 研究課題名 要介護高齢者等への医療ニーズを把握する指標の開発研究

3. 研究者名 (所属部署・職名) 医学部 ・ 助教

(氏名・フリガナ) 松垣 竜太郎 ・ マツガキ リュウタロウ

4. 倫理審査の状況

	該当性の有無		左記で該当がある場合のみ記入 (※1)		
	有	無	審査済み	審査した機関	未審査 (※2)
人を対象とする生命科学・医学系研究に関する倫理指針 (※3)	<input checked="" type="checkbox"/>	<input type="checkbox"/>	<input checked="" type="checkbox"/>	産業医科大学	<input type="checkbox"/>
遺伝子治療等臨床研究に関する指針	<input type="checkbox"/>	<input checked="" type="checkbox"/>	<input type="checkbox"/>		<input type="checkbox"/>
厚生労働省の所管する実施機関における動物実験等の実施に関する基本指針	<input type="checkbox"/>	<input checked="" type="checkbox"/>	<input type="checkbox"/>		<input type="checkbox"/>
その他、該当する倫理指針があれば記入すること (指針の名称:)	<input type="checkbox"/>	<input checked="" type="checkbox"/>	<input type="checkbox"/>		<input type="checkbox"/>

(※1) 当該研究者が当該研究を実施するに当たり遵守すべき倫理指針に関する倫理委員会の審査が済んでいる場合は、「審査済み」にチェックし一部若しくは全部の審査が完了していない場合は、「未審査」にチェックすること。

その他 (特記事項)

(※2) 未審査に場合は、その理由を記載すること。

(※3) 廃止前の「疫学研究に関する倫理指針」、「臨床研究に関する倫理指針」、「ヒトゲノム・遺伝子解析研究に関する倫理指針」、「人を対象とする医学系研究に関する倫理指針」に準拠する場合は、当該項目に記入すること。

5. 厚生労働分野の研究活動における不正行為への対応について

研究倫理教育の受講状況	受講 <input checked="" type="checkbox"/> 未受講 <input type="checkbox"/>
-------------	---

6. 利益相反の管理

当研究機関におけるCOIの管理に関する規定の策定	有 <input checked="" type="checkbox"/> 無 <input type="checkbox"/> (無の場合はその理由:)
当研究機関におけるCOI委員会設置の有無	有 <input checked="" type="checkbox"/> 無 <input type="checkbox"/> (無の場合は委託先機関:)
当研究に係るCOIについての報告・審査の有無	有 <input checked="" type="checkbox"/> 無 <input type="checkbox"/> (無の場合はその理由:)
当研究に係るCOIについての指導・管理の有無	有 <input type="checkbox"/> 無 <input checked="" type="checkbox"/> (有の場合はその内容:)

(留意事項) ・該当する□にチェックを入れること。
・分担研究者の所属する機関の長も作成すること。

厚生労働大臣 殿

機関名 産業医科大学

所属研究機関長 職 名 学長

氏 名 尾辻 豊

次の職員の令和4年度厚生労働行政推進調査事業費の調査研究における、倫理審査状況及び利益相反等の管理については以下のとおりです。

1. 研究事業名 長寿科学政策研究事業
2. 研究課題名 要介護高齢者等への医療ニーズを把握する指標の開発研究
3. 研究者名 (所属部署・職名) 産業保健データサイエンスセンター・助教
(氏名・フリガナ) 藤本 賢治 ・ フジモト ケンジ

4. 倫理審査の状況

	該当性の有無		左記で該当がある場合のみ記入 (※1)		
	有	無	審査済み	審査した機関	未審査 (※2)
人を対象とする生命科学・医学系研究に関する倫理指針 (※3)	<input checked="" type="checkbox"/>	<input type="checkbox"/>	<input checked="" type="checkbox"/>	産業医科大学	<input type="checkbox"/>
遺伝子治療等臨床研究に関する指針	<input type="checkbox"/>	<input checked="" type="checkbox"/>	<input type="checkbox"/>		<input type="checkbox"/>
厚生労働省の所管する実施機関における動物実験等の実施に関する基本指針	<input type="checkbox"/>	<input checked="" type="checkbox"/>	<input type="checkbox"/>		<input type="checkbox"/>
その他、該当する倫理指針があれば記入すること (指針の名称:)	<input type="checkbox"/>	<input checked="" type="checkbox"/>	<input type="checkbox"/>		<input type="checkbox"/>

(※1) 当該研究者が当該研究を実施するに当たり遵守すべき倫理指針に関する倫理委員会の審査が済んでいる場合は、「審査済み」にチェックし一部若しくは全部の審査が完了していない場合は、「未審査」にチェックすること。

その他 (特記事項)

(※2) 未審査に場合は、その理由を記載すること。

(※3) 廃止前の「疫学研究に関する倫理指針」、「臨床研究に関する倫理指針」、「ヒトゲノム・遺伝子解析研究に関する倫理指針」、「人を対象とする医学系研究に関する倫理指針」に準拠する場合は、当該項目に記入すること。

5. 厚生労働分野の研究活動における不正行為への対応について

研究倫理教育の受講状況	受講 <input checked="" type="checkbox"/> 未受講 <input type="checkbox"/>
-------------	---

6. 利益相反の管理

当研究機関におけるCOIの管理に関する規定の策定	有 <input checked="" type="checkbox"/> 無 <input type="checkbox"/> (無の場合はその理由:)
当研究機関におけるCOI委員会設置の有無	有 <input checked="" type="checkbox"/> 無 <input type="checkbox"/> (無の場合は委託先機関:)
当研究に係るCOIについての報告・審査の有無	有 <input checked="" type="checkbox"/> 無 <input type="checkbox"/> (無の場合はその理由:)
当研究に係るCOIについての指導・管理の有無	有 <input type="checkbox"/> 無 <input checked="" type="checkbox"/> (有の場合はその内容:)

(留意事項) ・該当する□にチェックを入れること。
・分担研究者の所属する機関の長も作成すること。

厚生労働大臣 殿

機関名 産業医科大学

所属研究機関長 職 名 学長

氏 名 尾辻 豊

次の職員の令和4年度厚生労働行政推進調査事業費の調査研究における、倫理審査状況及び利益相反等の管理については以下のとおりです。

1. 研究事業名 長寿科学政策研究事業

2. 研究課題名 要介護高齢者等への医療ニーズを把握する指標の開発研究

3. 研究者名 (所属部署・職名) 産業保健学部 ・ 講師

(氏名・フリガナ) 野元 由美 ・ ノモト ユミ

4. 倫理審査の状況

	該当性の有無		左記で該当がある場合のみ記入 (※1)		
	有	無	審査済み	審査した機関	未審査 (※2)
人を対象とする生命科学・医学系研究に関する倫理指針 (※3)	<input checked="" type="checkbox"/>	<input type="checkbox"/>	<input checked="" type="checkbox"/>	産業医科大学	<input type="checkbox"/>
遺伝子治療等臨床研究に関する指針	<input type="checkbox"/>	<input checked="" type="checkbox"/>	<input type="checkbox"/>		<input type="checkbox"/>
厚生労働省の所管する実施機関における動物実験等の実施に関する基本指針	<input type="checkbox"/>	<input checked="" type="checkbox"/>	<input type="checkbox"/>		<input type="checkbox"/>
その他、該当する倫理指針があれば記入すること (指針の名称:)	<input type="checkbox"/>	<input checked="" type="checkbox"/>	<input type="checkbox"/>		<input type="checkbox"/>

(※1) 当該研究者が当該研究を実施するに当たり遵守すべき倫理指針に関する倫理委員会の審査が済んでいる場合は、「審査済み」にチェックし一部若しくは全部の審査が完了していない場合は、「未審査」にチェックすること。

その他 (特記事項)

(※2) 未審査に場合は、その理由を記載すること。

(※3) 廃止前の「疫学研究に関する倫理指針」、「臨床研究に関する倫理指針」、「ヒトゲノム・遺伝子解析研究に関する倫理指針」、「人を対象とする医学系研究に関する倫理指針」に準拠する場合は、当該項目に記入すること。

5. 厚生労働分野の研究活動における不正行為への対応について

研究倫理教育の受講状況	受講 <input checked="" type="checkbox"/> 未受講 <input type="checkbox"/>
-------------	---

6. 利益相反の管理

当研究機関におけるCOIの管理に関する規定の策定	有 <input checked="" type="checkbox"/> 無 <input type="checkbox"/> (無の場合はその理由:)
当研究機関におけるCOI委員会設置の有無	有 <input checked="" type="checkbox"/> 無 <input type="checkbox"/> (無の場合は委託先機関:)
当研究に係るCOIについての報告・審査の有無	有 <input checked="" type="checkbox"/> 無 <input type="checkbox"/> (無の場合はその理由:)
当研究に係るCOIについての指導・管理の有無	有 <input type="checkbox"/> 無 <input checked="" type="checkbox"/> (有の場合はその内容:)

(留意事項) ・該当する□にチェックを入れること。
・分担研究者の所属する機関の長も作成すること。