

肝炎ウイルスは  
あなたをだまします。

自覚症状がないまま、  
とつぜん肝がんを引き起こす。  
それがB型肝炎ウイルスの怖さです。



B型肝炎のこと、なんでもご相談ください。

エコー検査で  
何がわかるの？

症状がないのに  
どうして検査を受けるの？

生活で気を  
つけることは？

検査や治療の助成を  
受けられるの？

健康診断の肝臓の数値が  
正常でも、詳しく検査した方が  
いいってホントですか？

子どものワクチンは  
した方がいいの？

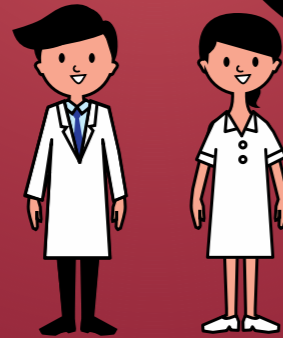

群馬県の肝臓相談窓口にお電話を

月～金(祝日除く)10:00～17:00

027-220-8179

群馬大学  
医学部附属病院  
肝疾患センター

群馬県 健康福祉部 保健予防課

TEL: 027-226-2609 FAX: 027-223-7950

群馬県の肝臓相談窓口にお電話を！



**肝機能の数値が正常でも、  
突然がんになることが。**



「自覚症状がないから大丈夫」「肝機能の数値も正常だし」と言っている方が、知らないうちに肝がんになっていることがあります。B型肝炎ウイルスはあなたの体内で眠っているわけではありません。感染から長い年月がたって突然がんを引き起こす、油断のならないウイルスです。ひとたびがんができれば、急速に成長するので、半年ごとにエコー検査で肝臓を診ることを強くおすすめします。



**同封の医療機関で、  
肝臓を精密にみることができます。**



肝臓の検査は専門性が高いので、肝臓に詳しい医師が行います。同封のリストから医療機関を選び、「B型肝炎ウイルスの精密検査を受けたい」とお伝えの上、検査の予約をしてください。検査は20分ほどで終わります。

**半年に一度**  **のエコー検査が、命を守ります。**



**肝臓の内側をみれば、  
肝がんの早期発見につながります。**



エコー検査は肝臓の状態を超音波で見る検査です。肝臓の中にがんができていを見つけることができます。肝がんの初期は自覚症状がなく、肝機能の数値に異常が出にくいので、エコー検査が早期発見の鍵になります。



**県から助成金が出ます。**



検査費用、抗ウイルス薬費用のどちらにも、助成制度があります。

助成金の詳しい内容は、群馬県にお問い合わせください。

**027-226-2609**

群馬県 健康福祉部 保健予防課まで

肝炎ウイルスは  
あなたをだまします。  
自覚症状がないまま、  
とつぜん肝がんを引き起こす。  
それがB型肝炎ウイルスの怖さです。



命を守る方法が、ひとつ。

B型肝炎のこと、なんでもご相談ください。

エコー検査で  
何がわかるの？

症状がないのに  
どうして検査を受けるの？

生活で気を  
つけることは？

検査や治療の助成を  
受けられるの？

健康診断の肝臓の数値が  
正常でも、詳しく検査した方が  
いいってホントですか？

子どものワクチンは  
した方がいいの？



群馬県の肝臓相談窓口にお電話を

月～金(祝日除く)10:00～17:00

027-220-8179

群馬大学  
医学部附属病院  
肝疾患センター

群馬県 健康福祉部 保健予防課

TEL: 027-226-2609 FAX: 027-223-7950

群馬県の肝臓相談窓口にお電話を！



**肝機能の数値が正常でも、  
突然がんになることが。**

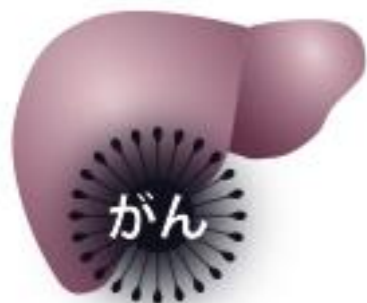

「自覚症状がないから大丈夫」「肝機能の数値も正常だし」と言っている方が、知らないうちに肝がんになっていることがあります。B型肝炎ウイルスはあなたの体内で眠っているわけではありません。感染から長い年月がたって突然がんを引き起こす、油断のならないウイルスです。ひとたびがんができれば、急速に成長するので、半年ごとにエコー検査で肝臓を診ることを強くおすすめします。



**同封の医療機関で、  
肝臓を精密にみることができます。**



肝臓の検査は専門性が高いので、肝臓に詳しい医師が行います。同封のリストから医療機関を選び、「B型肝炎ウイルスの精密検査を受けたい」とお伝えの上、検査の予約をしてください。検査は20分ほどで終わります。

# 半年に一度 のエコー検査が、命を守ります。



**肝臓の内側をみれば、  
肝がんの早期発見につながります。**



エコー検査は肝臓の状態を超音波で見る検査です。肝臓の中にがんができていを見つけることができます。肝がんの初期は自覚症状がなく、肝機能の数値に異常が出にくいので、エコー検査が早期発見の鍵になります。



**県から助成金が出ます。**



検査費用、抗ウイルス薬費用のどちらにも、助成制度があります。

助成金の詳しい内容は、群馬県にお問い合わせください。

**027-226-2609**

群馬県 健康福祉部 保健予防課まで

## まず、精密検査で 肝臓の現在の状態を調べましょう。



### ■ ウイルス量検査

血液中の肝炎ウイルス量や型を調べます。  
(採血自体は1~2分)



### ■ 超音波検査

超音波で肝臓の状態を調べます。  
(検査時間:約20分)

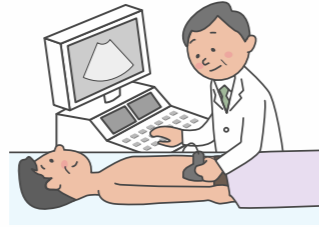

結果を踏まえて、  
あなたに  
もっとも適した  
方針を提案します。

治療費用(2ヵ月)

**500万円** → 助成利用で **2万円に!**

## ■ 今なら、助成制度が利用できます。



抗ウイルス薬の治療費用にも、ウイルス排除後の検査費用にも。

治療費用助成

自己負担額 **1~2万円 / 月\***

定期検査費用助成

自己負担額 **2~3,000円 / 年2回\***

\*世帯全員の市民税(所得割)課税年額、また病状によります。

助成をうけるためには、都道府県が指定した医師の診断書が必要です。

群馬県の肝臓相談窓口にお電話を  
月~金(祝日除く)10:00~17:00

**027-220-8179**

群馬大学  
医学部附属病院  
肝疾患センター

群馬県

健康福祉部 保健予防課

TEL: 027-226-2609 FAX: 027-223-7950

このリーフレットは、平成29年度厚生労働科学研究費 肝炎等克服政策研究事業職域等も含めた肝炎ウイルス検査受検率向上と陽性者の効率的なフォローアップシステムの開発・実用化に向けた研究班で作成されました。

# 今こそ、たたけ! 肝炎ウイルス



(画像はイメージです)

入院しないで肝炎ウイルスをたたき飲み薬も、できました。

## C型肝炎ウイルスを放置しておくと、 肝がんに進む可能性があります。

肝機能の数値が基準内でも、肝がんに進んでいることがあります。

群馬県の肝臓相談窓口にお電話を

月~金(祝日除く)10:00~17:00

**027-220-8179**

群馬大学  
医学部附属病院  
肝疾患センター

# C型肝炎ウイルスを2~3ヵ月でたたく飲み薬もできました。

**肝機能の数値が基準内でも、  
肝炎が進行してるかもしれません。**

肝臓は「沈黙の臓器」と呼ばれ、肝炎が進行していても自覚症状がないことが珍しくありません。また、高齢になると病状の進行が早くなります。

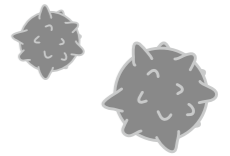

肝炎ウイルスから  
発症する病気

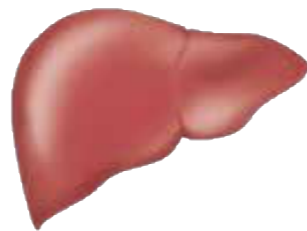

正常

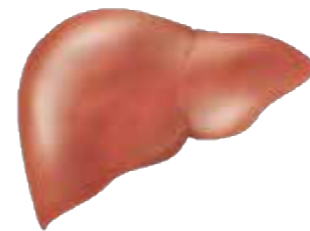

慢性肝炎



肝硬変



肝がん

場合によっては、慢性肝炎から突然肝がんを発症することもあります。

**普通の生活をしながら、  
肝炎ウイルスをたたけます。**

近年は飲み薬だけでC型肝炎ウイルスを消せるようになりました。入院の必要もないため、仕事を休むことなく治療できます。

ご高齢の方でも安心して治療が可能です。

\* 病状によっては、入院して治療を受けることがあります。



効果は  
**95%以上**  
(初めて治療  
する方)

**放置して肝がんに進むと、  
再発のため入退院を繰り返すことになります。**

肝がんは完治が難しいがんです。早期に発見して治療して何年たってもがん再発の危険があります。

(他の多くのがんは、治療後5年再発しなければ、完治とみなされます)

**■ 服用期間は2ヵ月\*。副作用はほとんどありません。**

服用中は禁酒すること以外、とくに生活を変える必要はありません。身体への負担はほとんどありません。\* 病状によっては、服用期間が3ヵ月の場合もあります。

協会けんぽにご加入の皆様へ

# 肝炎ウイルス検査 実施のお知らせ

協会けんぽの健康診断では、生活習慣病予防健診と同時に、肝炎ウイルス検査を実施しております。

通常2041円の検査が最高612(624)円で受けられますので、ぜひこの機会に受けてください。

(※) ( )内は消費税が10%へ変更された場合の自己負担額の最高額です。

(※) 過去にC型肝炎ウイルス検査を受けたことがある方は受診できません。

## 肝炎ウイルス検査 実施概要

検査費用：~~2041円~~ ➡ 612(624)円

申込方法：裏面をご記入ください。

検査方法：

一般健診の採血の際に、同時に採血をします。  
特別な検査は必要ありません。

検査を希望する方は、裏面をご記入の上、  
一般健診受診の際に、受付にご提出ください。



全国健康保険協会 群馬支部  
協会けんぽ

**※肝炎ウイルス検査を希望する方のみ、**  
ご記入の上、生活習慣病予防健診の受診時に、  
受付にご提出ください。

氏名	
被保険者の記号・番号	
生年月日	
住所	
電話番号	

## 肝炎とは・・・

肝炎は、肝炎ウイルスの感染によっておこる、肝臓の病気です。肝臓は「沈黙の臓器」と呼ばれ自覚症状が現れにくいいため、血液検査によって早期発見することが必要です。輸血や手術の経験がない方でも感染している可能性があるため、一生に一度、受けることをお勧めします。

この検査では、B型肝炎・C型肝炎に感染しているかどうか分かります。検査は任意ですが、協会けんぽでは皆様に受けることをお勧めしております。

今まで受けたことのない方、または受けたかどうかわからない方は、この機会にぜひ受けてください。

※この検査結果は、受診者自身の今後の健診・治療及び保健師等による保健指導（特定保健指導を含む）・健康相談並びに個人が識別されない方法での統計・調査研究に限り使われます。

健診機関名