

平成30年度 肝炎検査受検状況等実態把握調査（追加調査）
中間報告書

研究代表者 田中 純子
研究協力者 秋田 智之、杉山 文
広島大学 大学院医系科学研究科 疫学・疾病制御学

研究要旨

2017年に行った肝炎検査受検状況実態把握調査によると、認識受検率はHBV20.1%(2011年17.6%)、HCV18.7%(同17.6%)、非認識受検を含めたトータル受検率はHBV71.0%(同57.4%)、HCV61.6%(同48.0%)であった。しかし、47都道府県別にみると、認識受検率が低下している都道府県や、トータル受検率がほとんど変わらない都道府県も見られた。そこで、本研究では、肝炎ウイルス検査受検率が上昇あるいは上昇しなかった10府県を選び、受検率の増減に関連する因子について明らかにすることを目的とした。

平成23年度及び平成29年度の結果から、6年間で受検率が増加した、あるいは増加しなかった10府県（青森県、岩手県、茨城県、神奈川県、石川県、大阪府、広島県、愛媛県、佐賀県、熊本県）を選択し、各自治体の選挙人名簿から層化二段階無作為抽出法により選ばれた20歳～85歳の日本人11,000件（10地域×110件）を対象とし、郵送による調査票配布及び回収を行った。調査期間は平成31年1月～2月、白票等の無効票を除いた有効回収数は4,585枚（41.7%）であった。調査項目は、B型肝炎・C型肝炎の知識、検査受検の有無、広報活動や公的助成の認知、生活習慣・QOLに関する全25項目である。

回答者の背景は、回答者全体では男性37%、女性46%であり、男女比は1:1.23であり、前回2017年度調査とほぼ同様であった。各都道府県別にみると男性は32～41%、45～51%といずれの府県でも女性の回答割合が高かった。年齢階級別にみると、60歳代24%、70歳代20%、50歳代18%など、50歳以上が6割を占めており、これも前回2017年度調査とほぼ同様であった。

肝炎ウイルス検査を受検したものは、回答者全体では26%、都道府県別にみると19～35%であった。

回答者全体における各種肝炎対策に関する政策の認知状況については、「知って肝炎プロジェクト」の認知率は19.7%（都道府県別では14.2～32.3%）、肝炎ウイルス無料検査の認知率は11.1%（同6.8～23.1%）、初回精密検査・定期検査の一部助成の認知率は9.0%（同5.9～16.1%）、抗ウイルス治療の公的助成の認知率は12.2%（同8.4～16.1%）であった。都道府県別に認知率の変化（2018年度認知率-2017年度認知率）みると、対象者数が少ないもののそれぞれ-15.0～6.7%、-5.0～6.4%、-2.2～7.2%、-3.8～3.9%と大きく変化していた。

地方自治体が行う肝炎ウイルス検査の普及啓発、肝炎対策の認知率については、テレビ広報24.8%、広報誌での情報提供12.3%、チラシ・ポスターの掲示12.3%など2017年度調査と同様の広報媒体が上位を占めており、集団への認知の方法としてこれらの広報媒体が有効であると考えられた。

引き続き、令和元年度には受検率の増減に関わる要因についての詳細な解析を行う予定である。

A. 研究目的

平成 23 年度に「肝炎検査受検状況実態把握調査」(国民調査)が実施され、B 型、C 型肝炎ウイルス検査の認識受援率はともに 17.6%、非認識受検も含めたトータル受検率はそれぞれ、B 型 58.4%、C 型 48.0%であった。その後の肝炎対策の取り組みや国民の肝炎対策に関する現状を把握するために、平成 29 年度に、同様の調査を行った結果、認識受検率は HBV では 20.1%(2011 年 17.6%)、HCV では 18.7%(同 17.6%)であり、微増傾向がみられた。一方、非認識受検を含めた受検率は HBV では 71.0%(同 57.4%)、HCV では 61.6%(同 48.0%)であり、増加傾向がみられた。しかし、47 都道府県別にみると、認識受検率が低下している都道府県や、トータル受検率がほとんど変わらない都道府県も見られた。

そこで、本研究では、2011 年と比較して 2017 年に肝炎ウイルス検査受検率(認識受検、非認識を合わせたトータル受検率)が上昇した都道府県と降下した都道府県からいくつか選び、無作為抽出調査を行い、受検率の増減に関連する因子について明らかにすることを目的とした。

なお、調査票回収が平成 31 年 2 月であったため、本年度の研究報告書は調査方法と調査結果の単純集計の結果までを掲載し、令和元年度に詳細な解析結果を実施・報告する予定である。

B. 研究方法

1. 調査対象者

平成 23 年度及び平成 29 年度の結果から、6 年間で受検率が増加した府県(岩手、大阪、熊本)、増加しなかった府県(青森、茨城、佐賀)、および診療連携班の分担研究者の府県(神奈川、石川、広島、愛媛)の 10 府県を選択し、各自治体の選挙人名簿から層化二段階無作為抽出法により選ばれた 20 歳~85 歳の日本人 11,000 件(10 地域×110 件)を対象とし、郵送による調査票配布及び回収を行った。調査期間は平成 31 年 1 月~2 月、白票等の無効票を除いた有効回収数は 4,585 枚(41.7%)であった。

2. 調査項目

調査項目は、B 型肝炎・C 型肝炎の知識、検査受検の有無、広報活動や公的助成の認知、生活習慣・QOL に関する全 25 項目である。

- ・ B 型肝炎・C 型肝炎の認知
- ・ 今まで B 型・C 型肝炎ウイルス検査の有無
- ・ (受検ありの場合)住民検診・職域検診の別、受検後の精密検査
- ・ (受検なしの場合)未受検の理由、受検促進に関する有効な施策
- ・ 知って肝炎プロジェクトの認知
- ・ 無料検査、初回精密・敵検査の公費補助、治療費公費補助の認知
- ・ 肝炎医療コーディネーターの認知、日本の肝炎対策
- ・ 各都道府県の肝炎対策の認知、肝炎ウイルス検査の啓発活動の認知
- ・ 身近に肝疾患の人がいるか
- ・ 受診医療機関までの距離と移動手段
- ・ 3 年以内のがん検診、特定検診、職場検診の受検、受検後の医療機関受診行動
- ・ QOL 調査(EQ-5D-3L)
- ・ 生活習慣(喫煙、受動喫煙、運動習慣、アルコール)に関する調査

C. 研究結果

1. 対象者の属性

回答者全体および都道府県別にみた性・年齢分布を図 1 および 2 に示した。

回答者全体では男性 37%、女性 46%であり、男女比は 1:1.23 であり、前回 2017 年度調査とほぼ同様であった。

各都道府県別にみると男性は 32~41%、45~51%といずれの府県でも女性の回答割合が高かった。

年齢階級別にみると、60 歳代 24%、70 歳代 20%、50 歳代 18%など、50 歳以上が 6 割を占めており、これも前回 2017 年度調査とほぼ同様であった。



図 1. 調査回答者の性別分布



図 2. 調査回答者の年齢分布

2. 肝炎ウイルス検査受検率

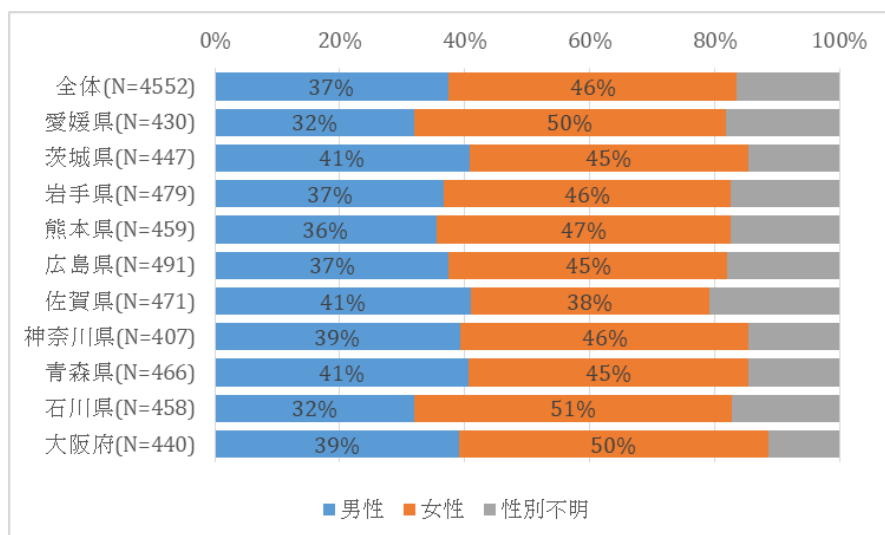
回答者全体および都道府県別にみた肝炎ウイルス検査の受検状況を図 3 に示した。肝炎ウイルス検査を受検したものは、回答者全体では 26%、都道府県別にみると 19~35%であった。

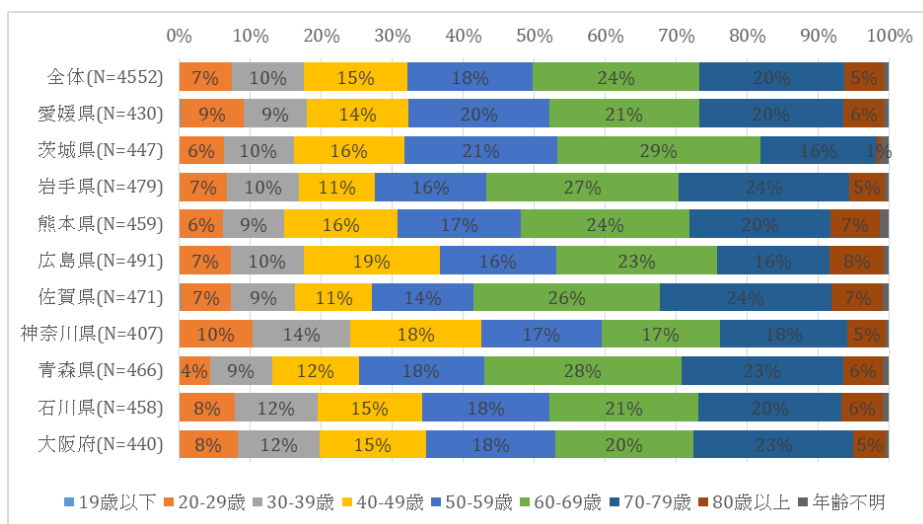

図3. 肝炎ウイルス検査（B型またはC型）受検状況

3. 各種肝炎対策の取り組みの認知率

各種肝炎対策に関する政策の認知状況については、「知って肝炎プロジェクト」の認知率は19.7%（都道府県別にみると14.2~32.3%）、肝炎ウイルス無料検査の認知率は11.1%（同6.8~23.1%）、初回精密検査・定期検査の一部助成の認知率は9.0%（同5.9~16.1%）、抗ウイルス治療の公的助成の認知率は12.2%（同8.4~16.1%）であった。2017年度から2018年度の10府県の平均認知率の変化は、知って肝炎が2017年度20.3%から2018年度19.6%、無料検査が11.4%から11.0%、初回精密検査・定期検査の一部助成は8.0%から9.0%、治療助成は12.0%から12.1%と大きく変わっていないが、都道府県別に認知率の変化（2018年度認知率-2017年度認知率）みると、知って肝炎が-15.0~6.7%、無料検査が-5.0~6.4%、初回精密検査・定期検査の一部助成が-2.2~7.2%、治療助成は-3.8~3.9%と大きく変化していた。2年間の変化のパターンと3グループ（受検率が増加した3府県、増加しなかった3府県、診療連携班の分担研究者の4府県）に関連性は見られなかった。

地方自治体が行う肝炎ウイルス検査の普及啓発、肝炎対策の認知率については、テレビ広報24.8%、広報誌での情報提供12.3%、チラシ・ポスターの掲示12.3%などであった。一方、知らないと答えたものは43.4%であった。2017年度調査でも、テレビ広報、広報誌、チラシ・ポスターが上位を占めてお

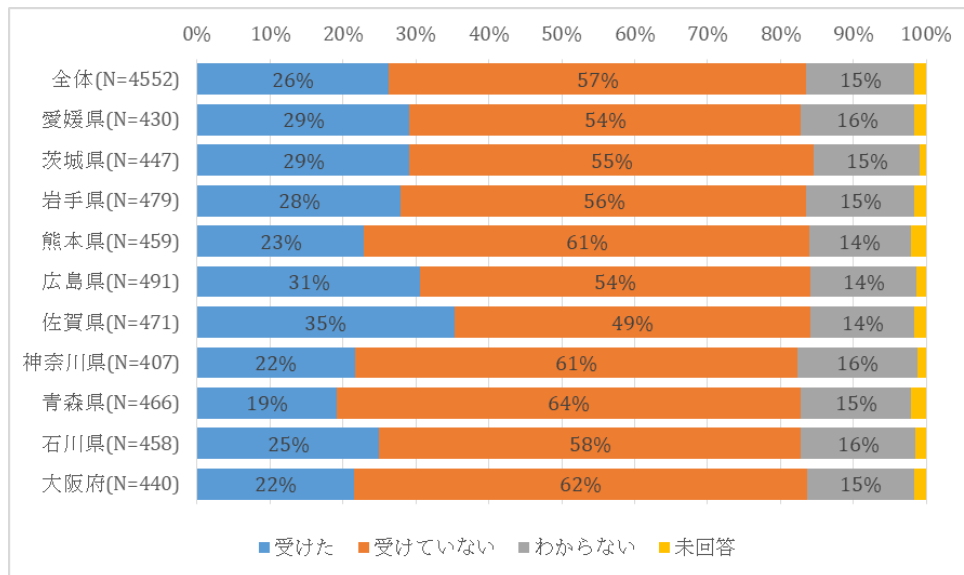
り、集団への認知の方法としてこれらの広報媒体が有効であると考えられた。

D. 考察・E. 結論

調査票回収が平成31年2月であったため、本年度は調査方法と調査結果の単純集計の結果までを報告した。令和元年度に詳細な解析結果を実施・報告する予定である。

F. 健康危険情報

なし

G. 研究発表

1. 論文発表

なし

2. 学会発表

なし

H. 知的財産権の出願・登録状況

（予定を含む。）

1. 特許取得

なし

2. 実用新案登録

なし

3. その他

なし

平成30年度 肝炎検査受検状況等実態把握調査

【調査へのご協力をお願いします】

- 国内最大級の慢性感染症であるB型・C型肝炎ウイルスについて、厚生労働省、各自治体、関係諸機関では様々な対策を行ってまいりましたが、これまでの調査研究により肝炎ウイルス検査受検率およびその変化には地域差があることが明らかになりました。
- この調査は、都道府県別にみた肝炎ウイルス検査受検率の変化にかかわる要因の検討を目的としています。
- 調査員として、肝炎検査受検後の検査結果について、普及啓発のための政策立案の基となる調査を実施するため、何卒ご協力をお願いします。
- 重要な調査員として、肝炎検査受検者には調査対象市町に居住する20歳から85歳の方の中で、自治体に了解のある調査員を調査対象市町に抽出し、お答えいただきますよう、お願いいたします。
- 本調査は全25項目の無記名無回答調査です。調査結果については集計値についてのみ公表し、厚生労働行政推進調査事業補助金 肝炎等克服政策研究事業「肝炎の病態評価指標の開発」と肝炎対策への応用に関する研究」班の報告書として厚生労働省へ送付・提出いたしますが、ご回答いただいた個人情報特定されることはございません。
- 質問には、特に断りがない限り、あてはまる番号ひとつに直接○をつけてください。質問によっては、「あてはまる番号すべてに○をつけてください」などの指示がある場合がありますので、それぞれの質問文の指示をよくお読みになって回答してください。
- 質問の中で、その他の項目番号を選んだ場合には、() 内に内容を具体的に記入してください。

ご多用のところ誠に恐縮ですが、調査票は**平成31年2月18日(月)**までに
ご回答いただき、同封の返信用封筒(切手不要)にてご返送ください。また、ご協力
をお願いします。

厚生労働行政推進調査事業補助金 肝炎等克服政策研究事業
「肝炎の病態評価指標の開発と肝炎対策への応用に関する研究」班
国立国際医療研究センター 肝炎・免疫研究センター
研究センター長 / 肝炎情報センター長 斎藤 達哉
広島大学 大学院医歯薬保健学研究科 疫学・疾病制御学
教授 田中 純子

【調査問合せ先】

株式会社サーベライザーセンター 肝炎検査受検状況調査実態把握調査 アンケート調査事務局
電話 : 0120-929-033 (土日祝除く 10:00-17:00 (12:00-13:00は除く))
FAX : 082-241-7510
所在地 : 〒730-0032 広島県広島市中区立町2-29 朝日・日通広島ビル3階
弊社HP : <https://www.surece.jp/>

肝炎検査受検状況等実態把握調査 ご記入にあたって

■B型肝炎・C型肝炎とは？ 肝炎ウイルス検査とは？

■肝炎とは、

「肝臓に炎症が起きている状態」すなわち肝臓の破壊されている状態を指し、これが肝炎ウイルスによって起こるものを「ウイルス性肝炎」といいます。ウイルス性肝炎にはA～E型の5種類があり、なかでもB型及びC型肝炎ウイルスの患者・感染者は、B型が110万人～140万人、C型が190万人～230万人存在すると推定されており、国内的な感染率とも言われています。

■肝炎ウイルス検査とは、

B型、C型などのウイルス性肝炎の感染を判定するための血液検査(採血した後の検査)です。これは一般的な健康診断で行われている**肝機能検査(ASBT、GOT、ALT、GPT)、γ-GTPなど**と別物です。

肝炎ウイルス検査は、自ら医療機関等で受ける場合以外に、現在の献血時には肝炎ウイルス検査をしています。また、出血を伴う可能性のある手術や、分娩に際して、医療機関で肝炎ウイルス検査をしている場合があります。

※一般的な健康診断でも、会社や健康保険組合の意向等により肝炎ウイルス検査を行っている場合もあります。

■調査票 回答の記入例

【あてはまる番号ひとつに○をつける場合】

- (1) B型肝炎
1. 身体的な症状や治療法について知っている
 2. 名前がわからない
 3. 知らない
- (2) C型肝炎
1. 身体的な症状や治療法について知っている
 2. 名前がわからない
 3. 知らない

【あてはまる番号ひとつに○をつける場合】
用意された選択肢について、最も近い選択肢の番号に1つだけ○をつけてください。

【あてはまるすべての番号に○をつける場合】

1. 忙しいから
2. 検査に行くのが面倒だから
3. 費用がかかるとから
4. 検査をしなくてもいい場所や場所がよく分からぬから
5. 定期的に受けていない健康診断等のメニューにないから
6. 自分は感染してないと思うから
7. 悪い結果を言われるのがいやだから
8. きっかけがなかったから
9. その他
10. 他に
11. 定期的に受けていない健康診断等のメニューにないから
12. 検査料選択肢番号に○がついても結構です。

【あてはまるすべての番号に○をつける場合】
用意された選択肢について、あてはまる選択肢の番号に1つだけ○をつけてください。複数の番号に○がついても結構です。
その場で回答する場合は、その場で番号に○を付して記入してください。

↓ ↓ ↓ ここから調査が始まります ↓ ↓ ↓

問1 あなたは、B型肝炎、C型肝炎をご存知ですか。あてはまる回答を以下の(1)(2)の選択肢に**それぞれ**○をご記入ください。

(1) B型肝炎	1. 具体的な症状や治療方法について知っている 2. 名前は聞いたことがある 3. 知らない
(2) C型肝炎	1. 具体的な症状や治療方法について知っている 2. 名前は聞いたことがある 3. 知らない

問2 あなたは今までに「B型・C型肝炎ウイルス検査」を受けたことがありますか。

1. 受けていない	3. 分からない
2. 受けた	

問2で「2. 受けた」と答えた方に伺います

問2-1 a) どのような機会に検査を受けましたか。

また、b) 検査後に**精密検査**を受けましたか (あてはまるすべての番号に○)

a) どのような機会に検査を受けましたか	1. 市区町村が実施した検診 2. 勤め先又は健康保険組合等(企業の勤め先を含む)が実施した検診 3. その他
b) 検査後に 精密検査 を受けましたか	1. 精密検査は不要と判定された 2. 精密検査を勧められ、医師検問を受診した 3. 精密検査を勧められ、受診していない

問2で「1. 受けていない」「3. 分からない」と答えた方に伺います

問2-2 肝炎ウイルス検査を受けていない理由は何ですか。

あてはまるすべての番号に○をつけてください。

1. 忙しいから	7. 悪い結果を言われるのがいやだから
2. 検査に行くのが面倒だから	8. きっかけがなかったから
3. 費用がかかるから	9. その他 ()
4. 検査をしてくれる機関や場所がよく分からないから	10. 特に理由はない
5. 定期的に受けている健康診断等のメニューにないから	11. 分からない、覚えていない
6. 自分は感染していないと思うから	12. 検査について知らないから

問2-3 どのような行政機関があれば肝炎ウイルス検査を受けたいと思いますか。あてはまるすべての番号に○をつけてください。

1. 検査の期間や場所の情報をもっと提供する 2. 検査を受ける理由、検査を受けることでどのような効果があるのか具体的に示す 3. 自分がいづれもかかっている医師との連携をとる 4. 検査にかかる費用を安くする 5. 職場や地域(公民館等)など検査を受けられる場所を多くする 6. 夜間や土日等検査を受けることができる時間帯を多くする 7. 定期的に受けている健康診断等のメニューに加える 8. その他() 9. 特にない、分からない
--

問3 厚生労働省では、肝炎ウイルス検査の受検を国民に呼びかけるため、俳優 杉本龍馬さんをはじめとする芸能界やスポーツ界の著名人による普及啓発活動「知って、肝炎プロジェクト」を推進しています。このことをご存知でしたか。



1. 知っていた	2. 知らなかった
----------	-----------

問4 近年、肝炎は、インターフェロンや飲み薬などの抗ウイルス剤などによる治療が格段に進歩したことにより、早期に検査して発見し、早期に適切な治療を受ければ、B型肝炎ウイルス感染については肝炎が完治化できる、あるいは、C型肝炎ウイルス感染についてはウイルスを完全に治療できる人の割合が高くなっています。これを受けて、厚生労働省では以下(1)(2)(3)の取組みを進めています。以下の取組みについてお答えください。

(1) 保健所や一部医療機関では、今まで検査を受けたことのない人を対象に、「肝炎ウイルス検査」を無料で実施しています。

あなたは、このことをご存知でしたか。

1. 知っていた	2. 知らなかった
----------	-----------

(2) 検査の結果、肝炎ウイルスに感染していることが判明した方を対象に、平成27年度から初回の精密検査や定期検査の一部は公費補助を受けられます。

あなたは、このことをご存知でしたか。

1. 知っていた	2. 知らなかった
----------	-----------

(3) 検査の結果、インフルエンザや肺炎球菌などのウイルス類による治療などが必要と診断された人を対象に、平成20年度から治療費の一部は公費補助を受けられます。あなたは、このことをご存知でしたか。

1. 知っていた 2. 知らなかった

※肝炎ウイルス検査の無料実施、治療費の公費補助の詳細については、

以下のサイトで確認することができます。

■厚生労働省「肝炎総合対策の推進」
<http://www.mhlw.go.jp/bunyo/kenkou/kakkaku-kansenshou09/index.html>
 ■国立研究開発法人国立国際医療研究センター肝炎情報センター
<http://www.kanen.nogin.go.jp>



問5 地方自治体では、厚生労働省の指針にしたがい、肝炎の患者さんが安心して検査や治療を受けたり、日常生活を送ることができるように、検査、治療方法、服薬、治療費の助成制度など肝炎に関する幅広い知識とスキルを持ち、地域で活躍できる人材として肝炎医療コーディネーター※の育成を行っています。このことをご存知でしたか。

1. 知っていた 2. 知らなかった

※肝炎医療コーディネーターは、都道府県によってその呼称が異なります。

青森県：青森県肝炎医療コーディネーター
 茨城県：茨城県地域肝炎医療コーディネーター
 石川県：石川県肝炎医療コーディネーター
 広島県：ひろしま肝炎医療コーディネーター
 佐賀県：佐賀県肝炎医療コーディネーター
 岩手県：地域肝炎アドバイザー
 神奈川県：かながわ肝炎医療コーディネーター
 大阪府：肝炎医療コーディネーター
 愛知県：愛知県肝炎医療コーディネーター
 熊本県：熊本県肝炎医療コーディネーター

問6 あなたは、日本国内で実施されている肝炎総合対策について、どのようにお考えですか。あてはまるすべての番号に○をつけてください。

1. 世界でもトップレベルの水質にあると思う
 2. 今まで以上に対策の充実が必要だと思う
 3. 現状のままでよいと思う
 4. わからない



問7

あなたがお住まいの府県では、下記の枠内に挙げた肝炎対策が行われています。ご存知ですか（あなたのお住まいの府県の肝炎対策についてのみ、お答えください）。

【千葉県にお住まいの方】は
 肝炎ウイルス検査の結果記録カードをご存知でしたか。
 1. 知っていた 2. 知らなかった

【岩手県にお住まいの方】は
 肝炎ウイルス検査阳性者のフォローアップ事業をご存知でしたか。
 1. 知っていた 2. 知らなかった

【茨城県にお住まいの方】は
 肝炎対策についての新聞へのチラシ、ポスターを見たことはありませんか。
 1. はい 2. いいえ

【神奈川県にお住まいの方】は
 2018年9月、神奈川県知事が出演したラジオ番組内で放送された「肝炎対策」の話題についてご存知でしたか。
 1. 知っていた 2. 知らなかった

【石川県にお住まいの方】は
 医療関係への配布されている肝炎対策に関するチラシ、ポスター等を見よことがありますか。
 1. 知っていた 2. 知らなかった

【大阪府にお住まいの方】は
 運輸型にある雪印の電光看板の肝炎啓発メッセージを見たことはありませんか。
 1. はい 2. いいえ

【広島県にお住まいの方】は
 検査後に受け取る肝炎ウイルス検査「検査の記録」カードをご存知でしたか。
 1. 知っていた 2. 知らなかった

【徳島県にお住まいの方】は
 徳島キャンパusb等イベント時に肝炎ウイルス無料検査を実施していることをご存知でしたか。
 1. 知っていた 2. 知らなかった

【佐賀県にお住まいの方】は
 2018年7月29日にゆめタウン佐賀で「はなわ」さんが出演した肝炎対策のイベントをご存知でしたか。
 1. 知っていた 2. 知らなかった

【熊本県にお住まいの方】は
 熊本肝炎サポートプロジェクト（非専門医や副診でウイルス陽性を指摘された方への受診サポートシステム）をご存知でしたか
 1. 知っていた 2. 知らなかった

問 8 肝炎ウイルス検査の普及啓発、肝炎対策について、地方自治体では以下の取組が行われています。あなたが存知のものをお答えください。
あてはまるすべての番号に○をつけてください。

- | |
|---|
| 1. 地方自治体の広報紙での情報提供
(肝炎ウイルス検査(専門や検査機関)に関する情報) |
| 2. 地方自治体の広報紙での情報提供
(肝臓病対策、肝炎、肝臓の病気などに関する情報) |
| 3. インターネットホームページでの情報提供 |
| 4. デラシ、ポスター等の掲示への配布 |
| 5. デラシ、ポスター等の医療機関への配布 |
| 6. リフレットの作成・配布 |
| 7. 公開講座、講習会、研修会、シンポジウム等の開催 |
| 8. イベントでの普及啓発、街頭キャンペーン |
| 9. 個人別に入浴禁止などで検査を通知することによる受検勧奨 |
| 10. テレビ広報(ケーブルテレビを含む) |
| 11. ラジオ広報 |
| 12. 新聞広告、折り込み広告 |
| 13. その他() |
| 14. 上記についてはすべて知らない |

問 9 あなたの身近に肝疾患の方がおられますか。

- | | |
|-------|--------|
| 1. はい | 2. いいえ |
|-------|--------|

問 10 あなたが医療機関(内科)を受診する場合、その医療機関はご自宅からどのくらい距離がありますか。

- | | |
|----------|-----------|
| 1. 1km以内 | 3. 3～10km |
| 2. 1～3km | 4. 10km以上 |

問 11 あなたが医療機関(内科)を受診する場合の主な交通手段をお答え下さい。

- | | |
|-------------------|-----------|
| 1. 徒歩 | 4. 自転車 |
| 2. 自転車 | 5. タクシー |
| 3. 公共交通機関(電車、バス等) | 6. その他() |



がん検診、特定健診、職場健診について伺います

※問 12～問 18 は、過去3年間の状況についてお答えください

問 12 あなたは、**胃がん検診**(バリウムによるレントゲン撮影や内視鏡(胃カメラ、ファイバースコープ)による撮影など)を受けましたか。

- | | |
|-----------|--------|
| 1. 受けなかった | 2. 受けた |
|-----------|--------|

問 12-1 どのような機会に検診を受けましたか。また、検査後に精密検査を受けましたか、それをお答えください。

どのような機会に検診を受けたか (あてはまるすべての番号に○)	検査後に精密検査を受けたか
1. 市区町村が実施した検診	1. 精密検査は不要と判定された
2. 勤め先又は健康保険組合等 (家族の勤め先を含む)が実施した検診	2. 精密検査を勧められ、医療機関を受診した
3. その他	3. 精密検査を勧められましたが、受診していない

問 13 あなたは、**肺がん検診**(胸のレントゲン撮影や喀痰(かたん)検査など)を受けましたか。

- | | |
|-----------|--------|
| 1. 受けなかった | 2. 受けた |
|-----------|--------|

問 13-1 どのような機会に検診を受けましたか。また、検査後に精密検査を受けましたか、それをお答えください。

どのような機会に検診を受けたか (あてはまるすべての番号に○)	検査後に精密検査を受けたか
1. 市区町村が実施した検診	1. 精密検査は不要と判定された
2. 勤め先又は健康保険組合等 (家族の勤め先を含む)が実施した検診	2. 精密検査を勧められ、医療機関を受診した
3. その他	3. 精密検査を勧められましたが、受診していない

問 14 あなたは、**子宮がん検診**(子宮の細胞診検査など)を受けましたか。

- | | |
|-----------|--------|
| 1. 受けなかった | 2. 受けた |
|-----------|--------|

問 14-1 どのような機会に検診を受けましたか、それをお答えください。

どのような機会に検診を受けたか (あてはまるすべての番号に○)	検査後に精密検査を受けたか
1. 市区町村が実施した検診	1. 精密検査は不要と判定された
2. 勤め先又は健康保険組合等 (家族の勤め先を含む)が実施した検診	2. 精密検査を勧められ、医療機関を受診した
3. その他	3. 精密検査を勧められましたが、受診していない

問 15 あなたは、**乳がん検診**（マンモグラフィー撮影や乳房超音波（エコー）検査など）を受けましたか。

1. 受けなかった 2. 受けた



問 15-1 どのような機会に検診を受けましたか。また、検査後に精密検査を受けましたか、それをお答えください。

どのような機会に検診を受けたか (あてはまるすべての番号に○)	検査後に精密検査を受けたか
1. 市区町村が実施した検診	1. 精密検査は不要と判定された
2. 勤め先又は健康保険組合等 (家族の勤め先を含む)が実施した検診	2. 精密検査を勧められ、医療機関を受診した
3. その他	3. 精密検査を勧められましたが、受診していない

問 16 あなたは、**大腸がん検診**（便潜血反応検査（検便）など）を受けましたか。

1. 受けなかった 2. 受けた

問 16-1 どのような機会に検診を受けましたか。また、検査後に精密検査を受けましたか、それをお答えください。

どのような機会に検診を受けたか (あてはまるすべての番号に○)	検査後に精密検査を受けたか
1. 市区町村が実施した検診	1. 精密検査は不要と判定された
2. 勤め先又は健康保険組合等 (家族の勤め先を含む)が実施した検診	2. 精密検査を勧められ、医療機関を受診した
3. その他	3. 精密検査を勧められましたが、受診していない

問 17 あなたは、**特定検診**（簡便尿等を行ういわゆるメタボ検診）を受けましたか。

1. 受けなかった 2. 受けた

問 17-1 どのような機会に検診を受けましたか。また、検査後に精密検査を受けましたか、それをお答えください。

どのような機会に検診を受けたか (あてはまるすべての番号に○)	検査後に精密検査を受けたか
1. 市区町村が実施した検診	1. 精密検査は不要と判定された
2. 勤め先又は健康保険組合等 (家族の勤め先を含む)が実施した検診	2. 精密検査を勧められ、医療機関を受診した
3. その他	3. 精密検査を勧められましたが、受診していない

問 18 あなたは、**職場検診**（扶養家族確定含む）を受けましたか。

1. 受けなかった 2. 受けた

問 18-1 「2. 受けた」と答えた方は、検査後に精密検査を受けましたか。

1. 精密検査は不要と判定された
2. 精密検査を勧められ、医療機関を受診した
3. 精密検査を勧められましたが、受診していない

問 19 あなたの今日の健康状態について伺います。
下記の（1）から（5）の説明についてそれぞれ、今日のあなたの状態を最もよく表しているものをお答えください。

(1) 移動の程度について

1. 私は歩き回るのに問題ない
2. 私は歩き回るのにいくらか問題がある
3. 私はベッド(床)に寝たきりである

(2) 身の回りの整理について

1. 私は身の回りの整理に問題はない
2. 私は洗濯や着替えを自分でするのいくらか問題がある
3. 私は洗濯や着替えを自分でできない

(3) あなたの活動（仕事・勉強・余暇など）について

1. 私は自分の活動を行うのに問題はない
2. 私は自分の活動を行うのにいくらか問題がある
3. 私は自分の活動を行うことができない

(4) 痛み・不快感について

1. 私は痛みや不快感はない
2. 私は中程度の痛みや不快感がある
3. 私はひどい痛みや不快感がある

(5) 不安・ふさふさみについて

1. 私は不安でもふさふさみでもない
2. 私は中程度に不安あるいはふさふさみである
3. 私はひどく不安あるいはふさふさみである



あともう少しです！がんばってください！

あなたの生活習慣について伺います

問 20 あなたはたばこを吸いますか。
 「1. 毎日吸っている」または「2. 時々吸う日がある」と答えた方は、
やめたいと思っているかどうかにもお答えください。

たばこを吸う頻度 1. 毎日吸っている 2. 時々吸う日がある 3. 以前は吸っていたが 1ヶ月以上吸っていない 4. 吸わない	たばこを吸うことをやめたいと思うか 1. やめたい 2. 本意を察した 3. やめたくない 4. わからない
---	--



問 20-1 あなたはこの1ヶ月間に、自分以外の人が吸っていた
 たばこの煙を吸う機会（受動喫煙）がありましたか。
次のアからコすべての場所について、それぞれ
 お答えください。
*学校、飲食店、遊技場などに勤務していて、その職場で受動喫煙があった場合は、「イ 職場」に記入してください。

ア 家庭	1. はい	2. いいえ
イ 職場	1. はい	2. いいえ
ウ 学校	1. はい	2. いいえ
エ 飲食店	1. はい	2. いいえ
オ 遊技場（ゲームセンター、パチンコ、競馬場など）	1. はい	2. いいえ
カ 行政機関（市役所、町村役場、公民館など）	1. はい	2. いいえ
キ 医療機関	1. はい	2. いいえ
ク 公共交通機関	1. はい	2. いいえ
ケ 路上	1. はい	2. いいえ
コ 子供が利用する野外的空間（公園、遊学館など）	1. はい	2. いいえ

問 21 あなたの普段の運動習慣について伺います。
 下記の（1）及び（2）の設問について**それぞれ**○をつけてください。

（1）1日30分以上の軽く汗をかき運動を週2日以上かつ1年以上している

1. はい 2. いいえ

（2）日常生活において歩行または歩行または同等の身体活動を1日1時間以上している

1. はい 2. いいえ

問 22 あなたは週に何日くらいお酒（清酒、焼酎、ビール、洋酒など）を飲みますか。
 また、1～5と答えた方は、お酒を飲む日は1日あたり、どれくらいを飲むかを
 清酒に換算※してお答えください。

お酒を飲む頻度 1. 毎日 2. 週5～6日 3. 週3～4日 4. 週1～2日 5. 月に1～3日 6. ほとんど飲まない 7. 飲まない（飲めない） 8. 以前は飲んでいたがやめた	お酒を飲む日は1日あたり、 どのくらいを飲むか 1. 1合（180ml）未満 2. 1合以上2合（360ml）未満 3. 2合以上3合（540ml）未満 4. 3合以上4合（720ml）未満 5. 4合以上5合（900ml）未満 6. 5合（900ml）以上
--	--

※清酒1合（アルコール度数15度・180ml）は、次の量にほぼ相当します。
 ビール中瓶1本（同5度・500ml）、焼酎0.6合（同25度・約110ml）、
 ウイスキー1.4本（同14度・約180ml）、ウイスキーダブル1杯（同43度・60ml）、
 毎チューハイ1.5缶（同5度・約500ml）

あなたが自身について伺います

問 23 あなたの性・出生年月日を記入してください。性・元号は、あてはまる番号1つに
 ○をつけ、出生年月には数字を右端まで記入してください。

性	出	生	年	月
1 男	1 明	3	昭和	□
2 女	2 大	4	平成	□

問 24 あなたのお住まいの都道府県をお答えください。また、郵便番号を数字で
 お答えください。

都道府県名 () 〒 □ □ □ □ - □ □ □ □

問 25 あなたのご職業についてお答えください。

1. 医療従事者
 2. 医療従事者以外の専門技術職（技術士、教員、研究員等）
 3. 管理職（会社団体の役員、管理職等）
 4. 事務職
 5. 営業販売職
 6. サービス職（接客員、接客員、調理師等）
 7. 接客員（調理員、監視員等）
 8. 農林漁業職
 9. 運輸運送職（運転士、電報交換手、郵便配達・集配員等）
 10. 作業労働職
 11. 工務
 12. 学生
 13. その他（)
 14. 無職

ご協力ありがとうございました。

	問3 「知って、肝炎プロジェクト」をご存知でしたか。			問4 以下の取組についてお答えください。			問5 肝炎医療コーディネーターの育成をご存知でしたか。			問6 あなたは、日本国内で実施されている肝炎総合対策について、どのようにお考えですか。(複数回答可)											
	知っていた	知らなかった	無回答	知っていた	知らなかった	無回答	知っていた	知らなかった	無回答	知っていた	知らなかった	無回答									
全体	4,585 100.0	3,609 78.7	71 1.5	4,585 100.0	508 11.1	4,017 87.6	60 1.3	4,585 100.0	412 9.0	4,060 88.5	113 2.5	4,585 100.0	133 2.9	4,379 95.5	73 1.6	4,585 100.0	212 4.6	1,504 32.8	235 5.1	2,614 57.0	76 1.7
青森県	466 100.0	396 85.0	4 0.9	466 100.0	34 7.3	429 92.1	3 0.6	466 100.0	30 6.4	427 91.6	9 1.9	466 100.0	11 2.4	451 96.8	4 0.9	466 100.0	19 4.1	146 31.3	22 4.7	281 60.3	5 1.1
岩手県	479 100.0	375 78.3	10 2.1	479 100.0	64 13.4	408 85.2	7 1.5	479 100.0	44 9.2	421 87.9	14 2.9	479 100.0	14 2.9	457 95.4	8 1.7	479 100.0	20 4.2	172 35.9	20 4.2	264 55.4	12 2.5
茨城県	447 100.0	366 81.9	5 1.1	447 100.0	42 9.4	401 89.7	4 0.9	447 100.0	41 9.2	399 89.3	7 1.6	447 100.0	9 2.0	433 96.9	5 1.1	447 100.0	30 6.7	174 38.9	21 4.7	220 49.2	6 1.3
神奈川県	407 100.0	334 82.1	5 1.2	407 100.0	31 7.6	372 91.4	4 1.0	407 100.0	30 7.4	370 90.9	7 1.7	407 100.0	6 1.5	394 96.8	7 1.7	407 100.0	11 2.7	128 31.4	18 4.4	248 60.9	5 1.2
石川県	458 100.0	348 76.0	11 2.4	458 100.0	35 7.6	416 90.8	7 1.5	458 100.0	29 6.3	415 90.6	14 3.1	458 100.0	10 2.2	439 95.9	9 2.0	458 100.0	17 3.7	134 29.3	20 4.4	283 61.8	7 1.5
大阪府	440 100.0	358 81.4	4 0.9	440 100.0	30 6.8	406 92.3	4 0.9	440 100.0	26 5.9	403 91.6	11 2.5	440 100.0	2 0.5	433 98.4	5 1.1	440 100.0	14 3.2	134 30.5	20 4.5	270 61.4	3 0.7
広島県	491 100.0	390 79.4	9 1.8	491 100.0	57 11.6	424 86.4	10 2.0	491 100.0	50 10.2	428 87.2	13 2.6	491 100.0	18 3.7	468 95.3	5 1.0	491 100.0	29 5.9	160 32.6	29 5.9	272 55.4	8 1.6
愛媛県	430 100.0	338 78.6	5 1.2	430 100.0	58 13.5	368 85.6	4 0.9	430 100.0	37 8.6	385 89.5	8 1.9	430 100.0	15 3.5	407 94.7	8 1.9	430 100.0	31 7.2	138 32.1	28 6.5	233 54.2	11 2.6
佐賀県	471 100.0	310 65.8	9 1.9	471 100.0	109 23.1	357 75.8	5 1.1	471 100.0	76 16.1	380 80.7	15 3.2	471 100.0	34 7.2	428 90.9	9 1.9	471 100.0	23 4.9	159 33.8	30 6.4	261 55.4	6 1.3
熊本県	459 100.0	367 80.0	9 2.0	459 100.0	45 9.8	405 88.2	9 2.0	459 100.0	47 10.2	400 87.1	12 2.6	459 100.0	12 2.6	436 95.0	11 2.4	459 100.0	16 3.5	149 32.5	26 5.7	260 56.6	10 2.2
無回答	37 100.0	10 27.0	-	37 100.0	3 8.1	31 83.8	3 8.1	37 100.0	2 5.4	32 86.5	3 8.1	37 100.0	2 5.4	33 89.2	2 5.4	37 100.0	2 5.4	10 27.0	1 2.7	22 59.5	3 8.1

	【大阪府在住】道頓堀にある雪印の電光看板の肝炎啓発メッセージを見たことはありますか。			【広島県在住】検査後に受け取る肝炎ウイルス検査「検査の記録」カードをご存知ですか。			【愛媛県在住】街頭キャンペーン時に肝炎ウイルス無料検査を実施していることをご存知ですか。			【佐賀県在住】2018年7月29日にゆめタウン佐賀で「はなわ」さんが出演した肝炎対策のイベントを知っていますか。			【熊本県在住】「熊本肝炎サポートプロジェクト」(非専門医や健診でウイルス陽性を指摘された方)を知っていますか。								
	全 体	知 つ て い た	知 ら な か つ た	無 回 答	全 体	知 つ て い た	知 ら な か つ た	無 回 答	全 体	知 つ て い た	知 ら な か つ た	無 回 答	全 体	知 つ て い た	知 ら な か つ た	無 回 答					
全 体	440	4	426	10	491	12	469	10	430	21	399	10	471	168	298	5	459	23	429	7	
	100.0	0.9	96.8	2.3	100.0	2.4	95.5	2.0	100.0	4.9	92.8	2.3	100.0	35.7	63.3	1.1	100.0	5.0	93.5	1.5	
青森県	-	-	-	-	-	-	-	-	-	-	-	-	-	-	-	-	-	-	-	-	-
岩手県	-	-	-	-	-	-	-	-	-	-	-	-	-	-	-	-	-	-	-	-	-
茨城県	-	-	-	-	-	-	-	-	-	-	-	-	-	-	-	-	-	-	-	-	-
神奈川県	-	-	-	-	-	-	-	-	-	-	-	-	-	-	-	-	-	-	-	-	-
石川県	-	-	-	-	-	-	-	-	-	-	-	-	-	-	-	-	-	-	-	-	-
大阪府	440	4	426	10	-	-	-	-	-	-	-	-	-	-	-	-	-	-	-	-	-
	100.0	0.9	96.8	2.3	-	-	-	-	-	-	-	-	-	-	-	-	-	-	-	-	-
広島県	-	-	-	-	491	12	469	10	-	-	-	-	-	-	-	-	-	-	-	-	-
	-	-	-	-	100.0	2.4	95.5	2.0	-	-	-	-	-	-	-	-	-	-	-	-	-
愛媛県	-	-	-	-	-	-	-	-	430	21	399	10	-	-	-	-	-	-	-	-	-
	-	-	-	-	-	-	-	-	100.0	4.9	92.8	2.3	-	-	-	-	-	-	-	-	-
佐賀県	-	-	-	-	-	-	-	-	-	-	-	-	471	168	298	5	-	-	-	-	-
	-	-	-	-	-	-	-	-	-	-	-	-	100.0	35.7	63.3	1.1	-	-	-	-	-
熊本県	-	-	-	-	-	-	-	-	-	-	-	-	-	-	-	-	459	23	429	7	
	-	-	-	-	-	-	-	-	-	-	-	-	-	-	-	-	100.0	5.0	93.5	1.5	
無回答	-	-	-	-	-	-	-	-	-	-	-	-	-	-	-	-	-	-	-	-	-

	問11 あなたが医療機関（内科）を受診する場合の主な交通手段をお答え下さい。										問12 あなたは、胃がん検診を受けましたか。					どのような機会に検診を受けたか（複数回答可）					検査後に精密検査を受けたか				
	全体	徒歩	自転車	バス（等）	自家用車	タクシー	その他	不明	無回答	全体	受けた	受けなかった	無回答	全体	市区町村が実施した検診	合（含む）等先が家族は実施した検診を組	その他	無回答	全体	検査は不要と判定	精密検査を勧められ、精密検査を受けた	精密検査を勧められ、精密検査を受けた	不明	無回答	
全体	4,585	604	346	180	2,997	41	45	327	45	4,585	1,789	2,703	93	2,703	856	1,337	530	73	2,703	2,703	494	26	2	390	
青森県	466	54	11	28	318	7	6	37	5	466	167	288	11	288	132	120	38	8	288	288	63	3	-	42	
岩手県	479	39	4	16	371	5	2	38	4	479	180	288	11	288	117	129	45	11	288	288	73	3	1	43	
茨城県	447	30	27	8	356	2	-	21	3	447	158	283	6	283	73	166	48	7	283	283	51	7	-	51	
神奈川県	407	173	27	34	116	3	5	46	3	407	195	205	7	205	39	124	45	4	205	205	27	3	-	24	
石川県	458	16	11	7	396	5	-	20	3	458	165	282	11	282	112	142	28	8	282	282	62	4	-	35	
大阪府	440	147	140	26	75	1	4	42	5	440	211	225	4	225	55	109	63	8	225	225	35	1	-	32	
広島県	491	70	51	27	279	5	10	44	5	491	204	280	7	280	53	156	69	10	280	280	48	-	-	34	
愛媛県	430	28	34	10	314	4	11	25	4	430	194	224	12	224	63	108	57	2	224	224	38	-	-	36	
佐賀県	471	9	24	5	401	5	4	19	4	471	149	311	11	311	120	126	65	10	311	311	59	4	1	41	
熊本県	459	36	15	16	347	4	3	32	6	459	149	300	10	300	83	150	71	5	300	300	36	1	-	46	
無回答	37	2	2	3	24	-	-	3	3	37	17	17	3	17	9	7	1	-	17	100.0	9	2	-	6	
	100.0	5.4	5.4	8.1	64.9	-	-	8.1	8.1	100.0	45.9	45.9	8.1	100.0	52.9	41.2	5.9	-	100.0	100.0	11.8	-	-	35.3	

	問13 あなたは、肺がん検診を受けましたか。										問14 あなたは、子宮がん検診を受けましたか。																			
	受けた					受けなかった					受けた					受けなかった														
	全	受	受	無	無	全	受	受	無	無	全	受	受	無	無	全	受	受	無	無										
全体	4,585	1,614	2,854	117	2,854	918	1,667	302	59	2,854	2,100	194	14	546	2,106	887	1,158	61	1,158	1,158	303	383	884	95	3	176				
青森県	466	132	319	15	319	134	166	25	6	319	236	15	1	67	209	90	110	9	110	100.0	43.8	33.1	26.2	1.3	1.3	100.0	76.3	8.2	0.3	15.2
岩手県	479	156	315	8	315	128	161	26	9	315	226	28	1	60	220	98	118	4	118	100.0	43.8	33.1	26.2	1.3	1.3	100.0	76.3	8.2	0.3	15.2
茨城県	447	133	308	6	308	79	190	38	10	308	220	17	1	70	200	75	122	3	122	100.0	43.8	33.1	26.2	1.3	1.3	100.0	76.3	8.2	0.3	15.2
千葉県	407	174	225	8	225	44	159	27	2	225	178	16	1	31	188	79	109	7	109	100.0	43.8	33.1	26.2	1.3	1.3	100.0	76.3	8.2	0.3	15.2
神奈川県	458	129	314	15	314	117	175	21	8	314	231	22	2	59	233	94	130	9	130	100.0	43.8	33.1	26.2	1.3	1.3	100.0	76.3	8.2	0.3	15.2
石川県	440	194	234	12	234	69	131	35	7	234	177	15	1	42	218	108	105	5	105	100.0	43.8	33.1	26.2	1.3	1.3	100.0	76.3	8.2	0.3	15.2
大阪府	491	206	275	10	275	53	189	36	4	275	195	20	4	56	219	98	117	4	117	100.0	43.8	33.1	26.2	1.3	1.3	100.0	76.3	8.2	0.3	15.2
広島県	439	172	242	16	242	67	150	31	1	242	186	14	1	42	215	94	116	6	116	100.0	43.8	33.1	26.2	1.3	1.3	100.0	76.3	8.2	0.3	15.2
愛媛県	471	154	305	12	305	131	153	27	6	305	219	29	3	54	180	68	106	6	106	100.0	43.8	33.1	26.2	1.3	1.3	100.0	76.3	8.2	0.3	15.2
佐賀県	459	160	297	12	297	89	181	36	3	297	222	17	2	56	216	78	133	7	133	100.0	43.8	33.1	26.2	1.3	1.3	100.0	76.3	8.2	0.3	15.2
熊本県	37	14	20	3	20	7	12	1	1	20	10	1	1	9	8	5	2	1	2	100.0	43.8	33.1	26.2	1.3	1.3	100.0	76.3	8.2	0.3	15.2
無回答	100.0	37.8	54.1	8.1	100.0	35.0	60.0	—	5.0	100.0	50.0	5.0	—	45.0	100.0	62.5	25.0	12.5	100.0	100.0	50.0	50.0	100.0	100.0	100.0	100.0	100.0	100.0	100.0	100.0

	問15 あなたは、乳がん検診を受けたか（複数回答可）										問16 あなたは、大腸がん検診を受けたか（複数回答可）																		
	全 体	受 け な か つ た	受 け た	無 回 答	全 体	診 市 区 町 村	合 動 機 （ 先 又 は 家 族 の 健 康 を 保 護 す る た め に 受 診 し た	そ の 他	無 回 答	全 体	受 け な か つ た	受 け た	無 回 答	全 体	診 市 区 町 村	合 動 機 （ 先 又 は 家 族 の 健 康 を 保 護 す る た め に 受 診 し た	そ の 他	無 回 答	全 体	精 査 を 受 け た と 判 定 し た	精 査 を 受 け な か つ た と 判 定 し た	精 査 を 受 け た と 判 定 し た	精 査 を 受 け な か つ た と 判 定 し た	無 回 答					
全体	2,106 100.0	957 45.4	1,144 52.9	35 1.7	1,114 100.0	517 46.4	402 36.1	209 18.8	21 1.9	1,114 100.0	517 46.4	402 36.1	209 18.8	21 1.9	2,470 100.0	894 36.2	1,201 48.6	382 15.5	70 2.8	2,470 100.0	894 36.2	1,201 48.6	382 15.5	70 2.8	1,605 65.0	414 16.8	22 0.9	3 0.1	426 17.2
青森県	209 100.0	83 40.0	113 54.1	3 1.4	113 100.0	68 60.2	27 23.9	18 15.9	1 0.9	113 100.0	68 60.2	27 23.9	18 15.9	1 0.9	299 100.0	144 48.2	120 40.1	37 12.4	6 2.0	299 100.0	144 48.2	120 40.1	37 12.4	6 2.0	188 62.9	53 17.7	3 1.0	-	55 18.4
岩手県	220 100.0	114 51.8	105 47.7	1 0.5	105 100.0	65.7 65.7	28 26.7	8.6 8.6	3 2.9	105 100.0	65.7 65.7	28 26.7	8.6 8.6	3 2.9	274 100.0	119 43.4	126 45.0	33 12.0	3.6 3.6	274 100.0	119 43.4	126 45.0	33 12.0	3.6 3.6	186 67.9	39 14.2	3 1.1	3 1.1	43 15.7
茨城県	200 100.0	82 41.0	117 58.5	1 0.5	117 100.0	43 36.8	53 45.3	17.9 17.9	5.1 5.1	117 100.0	43 36.8	53 45.3	17.9 17.9	5.1 5.1	294 100.0	74 25.4	142 55.9	40 15.7	2.4 2.4	294 100.0	74 25.4	142 55.9	40 15.7	2.4 2.4	162 63.8	43 16.9	0.4 0.4	-	48 18.9
神奈川県	188 100.0	89 47.3	92 48.9	7 3.7	92 100.0	25 27.2	51 55.4	17 18.5	3 3.3	92 100.0	25 27.2	51 55.4	17 18.5	3 3.3	186 100.0	39 21.0	120 64.5	27 14.5	6 3.2	186 100.0	39 21.0	120 64.5	27 14.5	6 3.2	122 65.6	29 15.6	2 1.1	-	33 17.7
石川県	233 100.0	98 42.1	131 56.2	4 1.7	131 100.0	70 53.4	53 40.5	12 9.2	2 1.5	131 100.0	70 53.4	53 40.5	12 9.2	2 1.5	246 100.0	114 46.3	117 47.6	17 6.9	6 2.4	246 100.0	114 46.3	117 47.6	17 6.9	6 2.4	163 66.3	37 15.0	2 0.8	-	44 17.9
大阪府	218 100.0	108 49.5	106 48.6	4 1.8	106 100.0	46.2 46.2	49 29.4	29 27.4	3 2.8	106 100.0	46.2 46.2	49 29.4	29 27.4	3 2.8	207 100.0	62 30.0	101 48.8	43 20.8	8 3.9	207 100.0	62 30.0	101 48.8	43 20.8	8 3.9	129 62.3	38 18.4	4 1.9	-	36 17.4
広島県	219 100.0	103 47.0	113 51.6	3 1.4	113 100.0	30 26.5	54 47.8	28 24.8	2 1.8	113 100.0	30 26.5	54 47.8	28 24.8	2 1.8	233 100.0	58 24.9	131 56.2	42 18.0	7 3.0	233 100.0	58 24.9	131 56.2	42 18.0	7 3.0	156 67.0	36 15.5	3 1.3	-	38 16.3
愛媛県	216 100.0	97 45.1	114 53.0	4 1.9	114 100.0	53 46.5	38 33.3	26 22.8	-	114 100.0	53 46.5	38 33.3	26 22.8	-	203 100.0	70 34.5	98 45.3	38 18.7	3 1.5	203 100.0	70 34.5	98 45.3	38 18.7	3 1.5	140 69.0	30 14.8	1 0.5	-	32 15.8
佐賀県	180 100.0	75 41.7	103 57.2	2 1.1	103 100.0	58 56.3	28 27.2	19 18.4	-	103 100.0	58 56.3	28 27.2	19 18.4	-	276 100.0	116 42.0	108 39.1	45 16.3	12 4.3	276 100.0	116 42.0	108 39.1	45 16.3	12 4.3	169 61.2	64 23.2	3 1.1	-	40 14.5
熊本県	216 100.0	92 42.6	118 54.6	6 2.8	118 100.0	51 43.2	51 33.9	30 25.4	0.8 0.8	118 100.0	51 43.2	51 33.9	30 25.4	0.8 0.8	276 100.0	91 33.0	130 47.1	60 21.7	5 1.8	276 100.0	91 33.0	130 47.1	60 21.7	5 1.8	183 66.3	43 15.6	-	-	50 18.1
無回答	8 100.0	6 75.0	2 25.0	-	2 100.0	50.0 50.0	1 50.0	-	-	2 100.0	50.0 50.0	1 50.0	-	-	43.2 43.2	16 7	8 50.0	-	6.3 6.3	43.2 43.2	16 7	8 50.0	-	6.3 6.3	43.8 43.8	12.5 12.5	-	-	43.8 43.8

	問20 あなたはたばこを吸いますか。										問20-1 あなたはこの1ヶ月間に、自分以外の人が吸っていたらこの煙を吸う機会(受動喫煙)があり												
	全 体	毎 日 吸 つ て い る	時 々 吸 う 日 が あ る	1 以 上 の 月 は 吸 つ て い た が 、 な い	吸 わ な い	不 明	無 回 答	全 体	や め た い	本 数 を 減 ら し た い	や め た く な い	わ か ら な い	不 明	無 回 答	全 体	は い	い え	無 回 答	全 体	は い	い え	無 回 答	
全 体	4,585 100.0	670 14.6	76 1.7	292 6.4	2,833 61.8	10 0.2	704 15.4	237 31.8	225 30.2	163 21.8	100 13.4	6 0.8	15 2.0	4,585 100.0	2,771 60.4	1,119 24.4	2,239 48.8	1,261 27.5	4,585 100.0	2,771 60.4	1,119 24.4	2,239 48.8	1,261 27.5
青森県	466 100.0	68 14.6	5 1.1	33 7.1	286 61.4	1 0.2	73 15.7	18 24.7	25 34.2	20 27.4	7 9.6	1 1.4	2 2.7	466 100.0	249 53.4	135 29.0	208 44.6	163 35.0	466 100.0	249 53.4	135 29.0	208 44.6	163 35.0
岩手県	479 100.0	80 16.7	7 1.5	34 7.1	280 58.5	-	78 16.3	31 35.6	18 20.7	22 25.3	15 17.2	-	1 1.1	479 100.0	254 53.0	140 29.2	114 23.8	155 32.4	479 100.0	254 53.0	140 29.2	114 23.8	155 32.4
茨城県	447 100.0	64 14.3	7 1.6	30 6.7	274 61.3	1 0.2	71 15.9	16 22.5	26 36.6	12 16.9	15 21.1	-	2 2.8	447 100.0	271 60.6	103 23.0	118 26.4	111 24.8	447 100.0	271 60.6	103 23.0	118 26.4	111 24.8
神奈川県	407 100.0	60 14.7	9 2.2	22 5.4	257 63.1	1 0.2	58 14.3	22 31.9	20 29.0	15 21.7	11 15.9	-	1 1.4	407 100.0	287 70.5	67 16.5	92 22.6	241 59.2	407 100.0	287 70.5	67 16.5	92 22.6	241 59.2
石川県	458 100.0	57 12.4	8 1.7	29 6.3	288 63.5	1 0.2	72 15.7	24 36.9	8 12.3	10 13.8	8 11.0	3 3.1	-	458 100.0	260 56.8	113 24.7	112 24.5	133 29.0	458 100.0	260 56.8	113 24.7	112 24.5	133 29.0
大阪府	440 100.0	67 15.2	6 1.4	31 7.0	288 65.5	1 0.2	47 10.7	28 38.4	16 21.9	21 28.8	8 11.0	-	-	440 100.0	269 61.1	106 24.1	99 22.5	223 50.7	440 100.0	269 61.1	106 24.1	99 22.5	223 50.7
広島県	491 100.0	67 13.6	12 2.4	27 5.5	297 60.5	1 0.2	87 17.7	25 31.6	15 28.8	15 19.0	8 8.9	1 1.3	3 3.8	491 100.0	316 64.4	112 22.8	101 20.6	261 53.2	491 100.0	316 64.4	112 22.8	101 20.6	261 53.2
愛媛県	430 100.0	53 12.3	7 1.6	24 5.6	283 65.8	1 0.2	62 14.4	19 31.7	10 16.7	16 26.7	11 18.3	1 1.7	3 5.0	430 100.0	272 63.5	97 22.6	100 23.3	218 50.7	430 100.0	272 63.5	97 22.6	100 23.3	218 50.7
佐賀県	471 100.0	77 16.3	10 2.1	24 5.1	280 59.4	1 0.2	79 16.8	27 33.0	29 33.3	17 19.5	11 12.6	-	3 3.4	471 100.0	280 59.4	123 26.1	124 26.3	134 28.5	471 100.0	280 59.4	123 26.1	124 26.3	134 28.5
熊本県	459 100.0	71 15.5	4 0.9	37 8.1	277 60.3	2 0.4	68 14.8	25 33.3	25 33.3	17 22.7	7 9.3	1 1.3	-	459 100.0	290 63.2	110 24.0	117 25.5	221 48.1	459 100.0	290 63.2	110 24.0	117 25.5	221 48.1
無回答	37 100.0	6 16.2	1 2.7	1 2.7	20 54.1	-	9 24.3	2 28.6	4 57.1	-	1 14.3	-	-	37 100.0	22 59.5	13 35.1	13 35.1	11 29.7	37 100.0	22 59.5	13 35.1	11 29.7	

	飲食店			遊技場(ゲームセンター、パチンコ、競馬場など)			行政機関(市役所、町村役場、公民館など)			医療機関			公共交通機関			路上			子供が利用する野外の空間(公園、遊学路など)			
	全 体	はい い え	無 回 答	全 体	はい い え	無 回 答	全 体	はい い え	無 回 答	全 体	はい い え	無 回 答	全 体	はい い え	無 回 答	全 体	はい い え	無 回 答	全 体	はい い え	無 回 答	
全体	4,585 100.0	1,492 32.5	1,891 41.2	2,354 51.3	714 15.6	1,516 33.1	4,585 100.0	1,271 27.9	1,481 32.3	4,585 100.0	46 1.0	3,076 67.1	1,463 31.9	1,336 29.1	1,957 42.7	4,585 100.0	1,336 29.1	1,291 28.2	4,585 100.0	259 5.6	2,818 61.5	1,508 32.9
青森県	466 100.0	131 28.1	178 38.2	157 33.7	69 14.8	184 39.5	466 100.0	8 1.7	272 58.4	466 100.0	5 1.1	271 59.4	184 39.5	17 3.6	206 44.2	466 100.0	17 3.6	165 35.4	466 100.0	17 3.6	259 55.6	190 40.8
岩手県	479 100.0	131 27.3	194 40.5	154 32.2	66 13.8	182 46.1	479 100.0	14 2.9	279 58.2	479 100.0	1.5 0.3	292 61.0	180 37.6	93 19.4	221 46.1	479 100.0	181 37.8	165 34.4	479 100.0	181 37.8	271 56.6	190 39.7
茨城県	447 100.0	158 35.3	179 40.0	110 24.6	55 12.3	237 53.0	447 100.0	11 2.5	296 66.0	447 100.0	3 0.7	302 67.6	142 31.8	123 27.5	203 45.4	447 100.0	144 32.2	121 27.1	447 100.0	22 4.9	284 63.5	141 31.5
神奈川県	407 100.0	156 38.3	185 45.5	166 40.7	55 13.5	257 63.1	407 100.0	9 2.2	309 75.9	407 100.0	1 0.2	319 78.4	87 21.4	202 49.6	135 33.2	407 100.0	86 21.1	70 17.2	407 100.0	37 9.1	278 68.3	92 22.6
石川県	458 100.0	137 29.9	197 43.0	124 27.1	62 13.5	237 51.7	458 100.0	14 3.1	293 64.0	458 100.0	4 0.9	305 66.6	149 32.5	18.6 4.1	231 50.4	458 100.0	153 33.4	142 31.0	458 100.0	15 3.3	288 62.9	155 33.8
大阪府	440 100.0	184 41.8	148 33.6	108 24.5	40 9.1	223 50.7	440 100.0	12 2.7	284 64.5	440 100.0	3 0.7	297 67.5	140 31.8	208 47.3	125 28.4	440 100.0	140 31.8	24.1 5.5	440 100.0	43 9.8	252 57.3	145 33.0
広島県	491 100.0	153 31.2	215 43.8	123 25.1	49 10.0	255 51.9	491 100.0	11 2.2	330 67.2	491 100.0	2 0.4	339 69.0	150 30.5	163 33.2	203 41.3	491 100.0	147 29.9	125 25.5	491 100.0	35 7.1	307 62.5	149 30.3
愛媛県	430 100.0	152 35.3	173 40.2	106 24.4	71 16.5	231 53.7	430 100.0	9 2.1	296 68.6	430 100.0	4 0.9	303 70.5	128 29.8	128 29.8	191 44.4	430 100.0	128 29.8	111 25.8	430 100.0	22 5.1	280 65.1	128 29.8
佐賀県	471 100.0	135 28.7	209 44.4	127 27.0	87 18.5	224 47.6	471 100.0	24 5.1	295 62.6	471 100.0	10 2.1	306 65.0	155 32.9	118 25.1	207 43.9	471 100.0	159 33.8	146 31.0	471 100.0	21 4.5	288 61.1	162 34.4
熊本県	459 100.0	146 31.8	200 43.6	113 24.6	89 19.4	239 52.1	459 100.0	15 3.3	304 66.2	459 100.0	18 4.0	314 68.4	138 30.1	112 24.4	221 48.1	459 100.0	142 30.9	126 27.5	459 100.0	28 6.1	291 63.4	140 30.5
無回答	37 100.0	9 24.3	13 35.1	15 40.5	2 5.4	17 45.9	37 100.0	2 5.4	21 56.8	37 100.0	2 5.4	22 59.5	15 40.5	9 24.3	14 37.8	37 100.0	15 40.5	14 37.8	37 100.0	2 5.4	20 54.1	16 43.2

	性別		年齢										年齢		居住地													
	全 体	男 性	女 性	全 体	2 0 歳	3 0 歳	4 0 歳	5 0 歳	6 0 歳	7 0 歳	8 0 歳	無 回 答	全 体	平 均	全 体	4 585	4 79	4 66	4 47	4 47	4 07	4 58	4 40	4 91	4 30	4 71	4 59	無 回 答
全体	4,585	1,711	2,106	768	334	466	669	799	1,076	928	243	70	4,525	56.9	4,585	479	466	447	407	458	440	491	430	471	459	無回答	37	
青森県	466	189	209	68	20	41	57	82	130	106	24	6	462	59.3	466	466	466	466	466	466	466	466	466	466	466	466	466	466
岩手県	479	176	220	83	32	49	51	75	130	115	24	3	476	58.4	479	479	479	479	479	479	479	479	479	479	479	479	479	479
茨城県	447	182	200	65	28	44	70	96	128	73	3	5	442	55.4	447	447	447	447	447	447	447	447	447	447	447	447	447	447
神奈川県	407	160	188	59	42	56	75	69	68	73	21	3	405	53.6	407	407	407	407	407	407	407	407	407	407	407	407	407	407
石川県	458	146	233	79	36	53	68	82	96	92	25	6	454	56.5	458	458	458	458	458	458	458	458	458	458	458	458	458	458
大阪府	440	172	218	50	36	51	66	80	86	99	19	3	438	56.0	440	440	440	440	440	440	440	440	440	440	440	440	440	440
広島県	491	184	219	88	36	50	94	81	111	78	35	6	487	56.1	491	491	491	491	491	491	491	491	491	491	491	491	491	491
愛媛県	430	137	215	78	38	38	62	85	91	87	25	4	427	56.5	430	430	430	430	430	430	430	430	430	430	430	430	430	430
佐賀県	471	193	180	98	33	43	51	67	124	114	34	5	467	58.9	471	471	471	471	471	471	471	471	471	471	471	471	471	471
熊本県	459	163	216	80	28	40	73	80	109	91	32	6	453	57.7	459	459	459	459	459	459	459	459	459	459	459	459	459	459
無回答	37	9	8	20	5	1	2	2	3	3	1	23	14	45.6	37	37	37	37	37	37	37	37	37	37	37	37	37	37
	100.0	24.3	21.6	54.1	13.5	2.7	5.4	5.4	8.1	2.7	62.2	0.3	100.0	100.0	100.0	100.0	100.0	100.0	100.0	100.0	100.0	100.0	100.0	100.0	100.0	100.0	100.0	100.0

		問25 職業														無回答		
全体	医療従事者	医療従事者以外の専門家 （研究者等）	技術職（会社団体の役員、管理職等）	事務職	営業販売職	美容師、エステティシャン、調理師等）	保安職（警備員、監視員等）	農林漁業職	運送・集配員（運転士、郵便配員等）	生産労働職	主婦	学生	その他	無職	パート・アルバイト	不明	無回答	
全体	4,585 100.0	248 5.4	230 5.0	228 5.0	508 11.1	219 4.8	230 5.0	41 0.9	210 4.6	86 1.9	213 4.6	829 18.1	68 1.5	511 11.1	850 18.5	19 0.4	15 0.3	80 1.7
青森県	466 100.0	22 4.7	15 3.2	24 5.2	41 8.8	28 6.0	20 4.3	4 0.9	45 9.7	9 1.9	18 3.9	63 13.5	3 0.6	58 12.4	110 23.6	1 0.2	-	5 1.1
岩手県	479 100.0	24 5.0	25 5.2	21 4.4	43 9.0	21 4.4	28 5.8	5 1.0	20 4.2	10 2.1	36 7.5	75 15.7	2 0.4	61 12.7	102 21.3	1 0.2	-	5 1.0
茨城県	447 100.0	28 6.3	31 6.9	29 6.5	57 12.8	17 3.8	19 4.3	3 0.7	13 2.9	10 2.2	20 4.5	89 19.9	7 1.6	53 11.9	61 13.6	-	4 0.9	6 1.3
神奈川県	407 100.0	28 6.9	24 5.9	26 6.4	54 13.3	16 3.9	16 3.9	9 2.2	-	7 1.7	14 3.4	87 21.4	16 3.9	42 10.3	57 14.0	6 1.5	1 0.2	4 1.0
石川県	458 100.0	22 4.8	26 5.7	23 5.0	47 10.3	20 4.4	28 6.1	3 0.7	35 7.6	8 1.7	38 8.3	65 14.2	6 1.3	43 9.4	80 17.5	3 0.7	1 0.2	10 2.2
大阪府	440 100.0	12 2.7	25 5.7	22 5.0	60 13.6	24 5.5	25 5.7	4 0.9	-	9 2.0	16 3.6	104 23.6	9 2.0	43 9.8	83 18.9	2 0.5	1 0.2	1 0.2
広島県	491 100.0	32 6.5	26 5.3	26 5.3	54 11.0	38 7.7	18 3.7	5 1.0	2 0.4	9 1.8	20 4.1	103 21.0	7 1.4	42 8.6	96 19.6	1 0.2	2 0.4	10 2.0
愛媛県	430 100.0	22 5.1	22 5.1	19 4.4	43 10.0	17 4.0	29 6.7	3 0.7	11 2.6	8 1.9	22 5.1	87 20.2	5 1.2	44 10.2	86 20.0	2 0.5	3 0.7	7 1.6
佐賀県	471 100.0	27 5.7	15 3.2	19 4.0	49 10.4	16 3.4	17 3.6	3 0.6	68 14.4	9 1.9	18 3.8	74 15.7	5 1.1	58 12.3	79 16.8	2 0.4	3 0.6	9 1.9
熊本県	459 100.0	31 6.8	18 3.9	19 4.1	56 12.2	20 4.4	29 6.3	2 0.4	15 3.3	7 1.5	11 2.4	82 17.9	6 1.3	64 13.9	92 20.0	1 0.2	-	6 1.3
無回答	37 100.0	-	3 8.1	-	4 10.8	2 5.4	1 2.7	-	1 2.7	-	-	-	2 5.4	3 8.1	4 10.8	-	-	17 45.9