

## Q1 勤務先（全体, n=553）

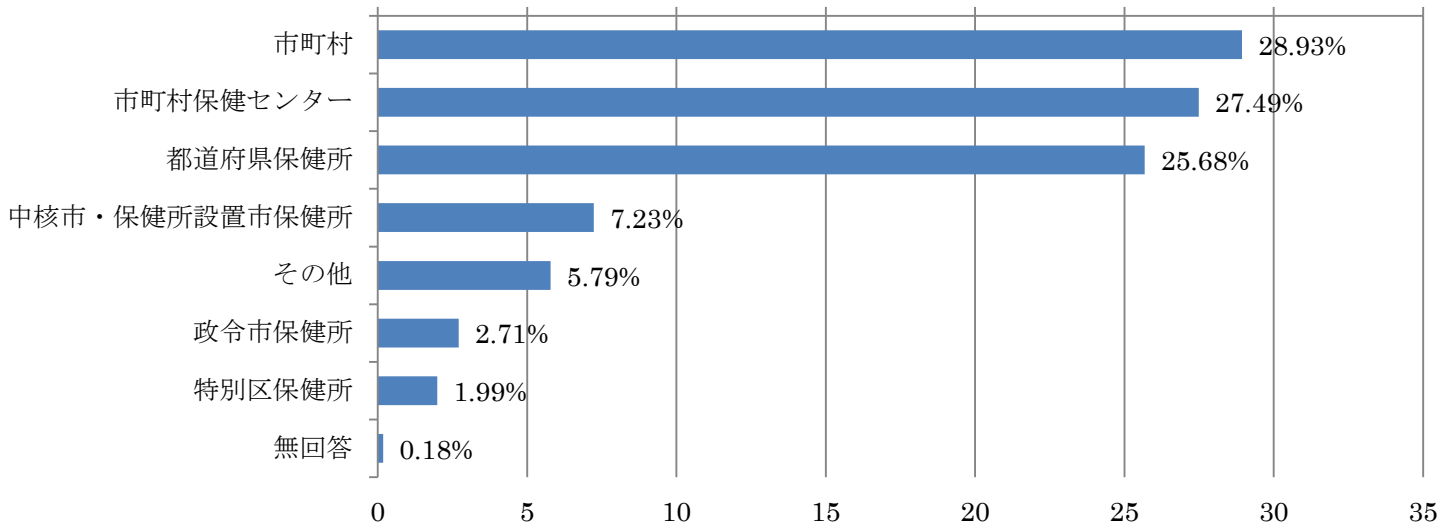

## Q2 勤務先の所轄地域合計人口規模 （全体, n=553）

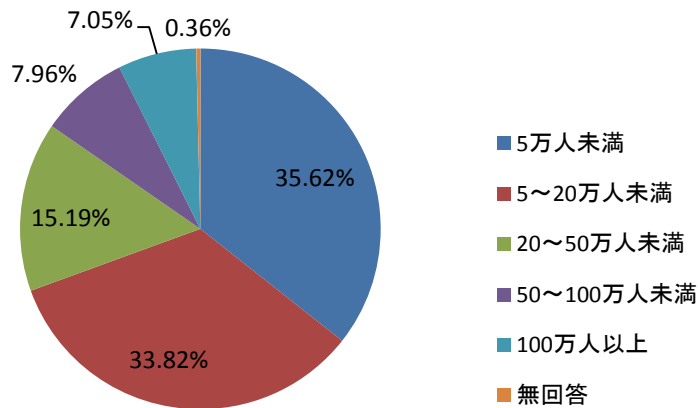

## 所轄地域合計人口規模別 勤務先（全体, n=553）

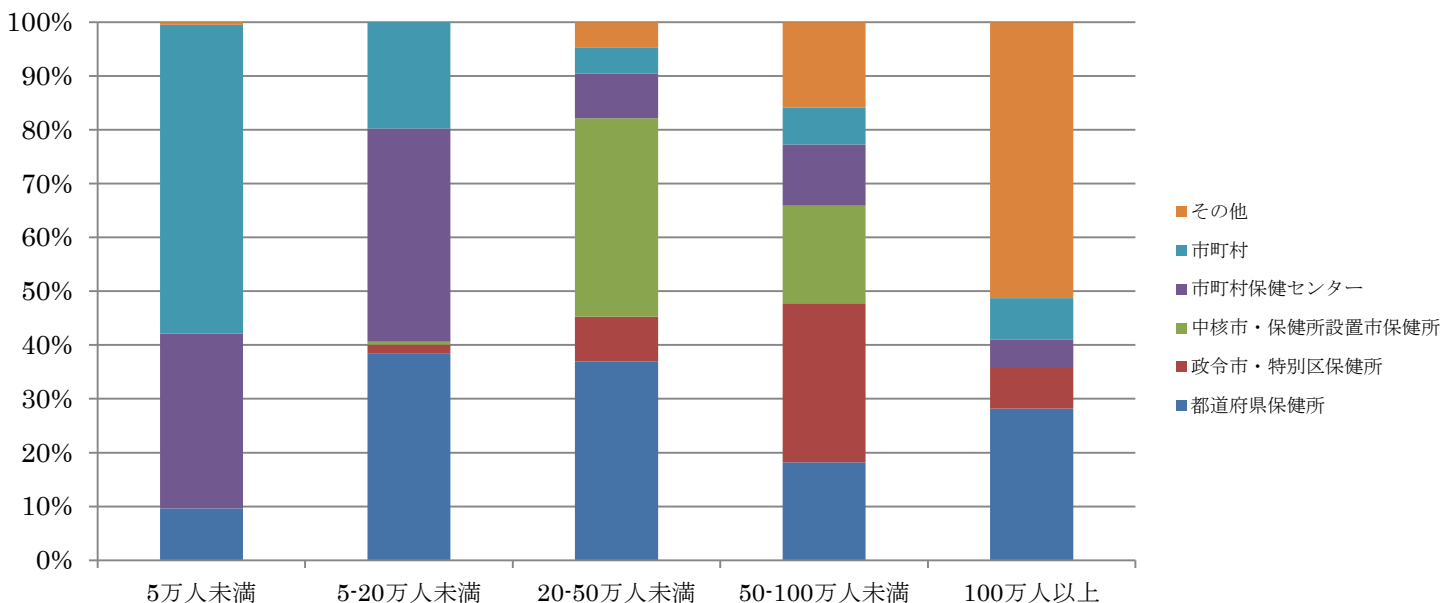

### Q3 職種 (全体, n=553)

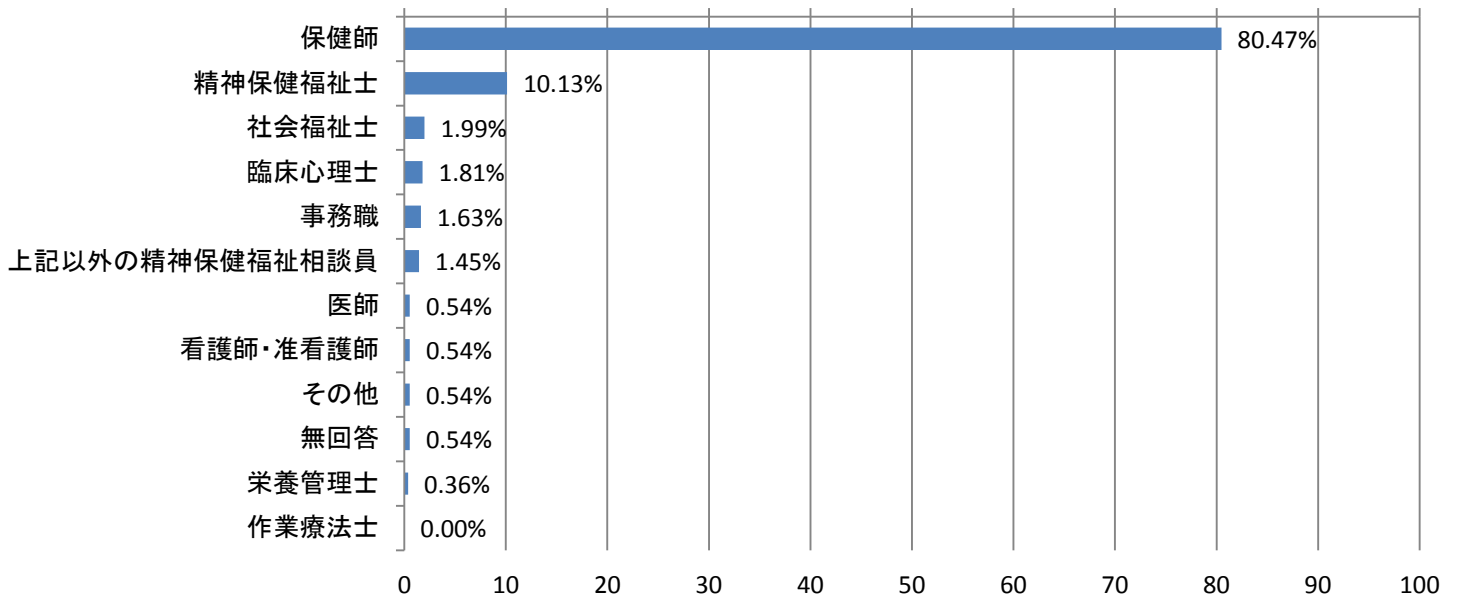

### 勤務先所轄地域合計人口規模別 職種 (n=553)



表1. アンケート全回答者の専門職経験年数、行政経験年数、精神保健行政経験年数、精神保健研修受講回数（公的機関による）

	専門職経験年数	行政経験年数	精神保健行政経験年数*	精神保健研修受講回数
n	530	535	488	402
平均	16.009	14.484	8.434	9.363
中央値	15	12	5	4
最頻値	20	2	1	0
標準偏差	10.553	10.497	8.926	0.701

\*外れ値を除いて集計した

表2. 精神保健に専従であるアンケート回答者の専門職経験年数、行政経験年数、精神保健行政経験年数、精神保健研修受講回数（公的機関による）

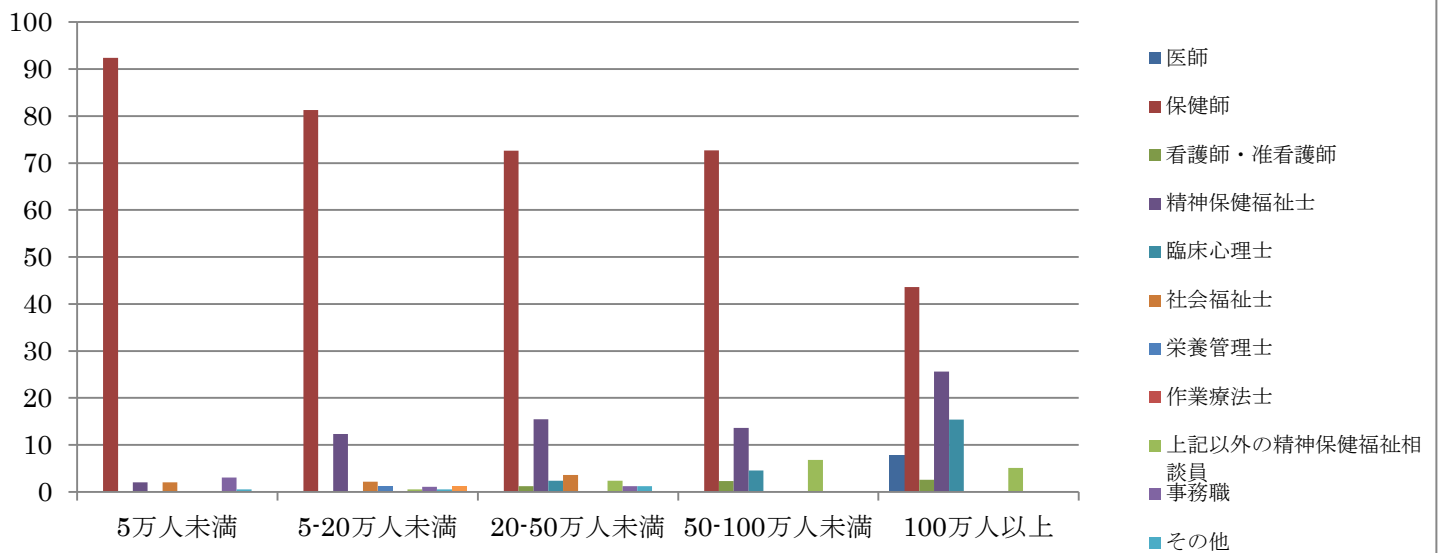
	専門職経験年数	行政経験年数	精神保健行政経験年数*	精神保健研修受講回数
n	212	209	203	164
平均	15.481	13.239	8.123	11.073
中央値	13.5	10	5	5
最頻値	3	1	1	0
標準偏差	11.324	10.822	0.620	1.620

\*外れ値を除いて集計した

表3. 精神保健に非専従であるアンケート回答者の専門職経験年数、行政経験年数、精神保健行政経験年数、精神保健研修受講回数（公的機関による）

	専門職経験年数	行政経験年数	精神保健行政経験年数	精神保健研修受講回数
n	314	322	281	236
平均	16.354	15.280	8.662	8.169
中央値	16	14.5	5	4
最頻値	20	2	0	0
標準偏差	10.031	10.223	9.012	11.911

### Q5 性別 (全体, n=553)

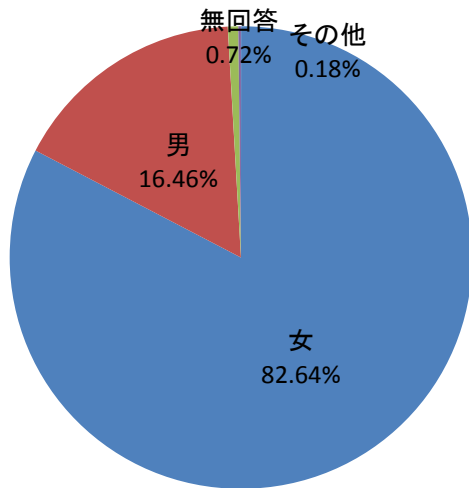

### Q6 年齢 (全体, n=553)

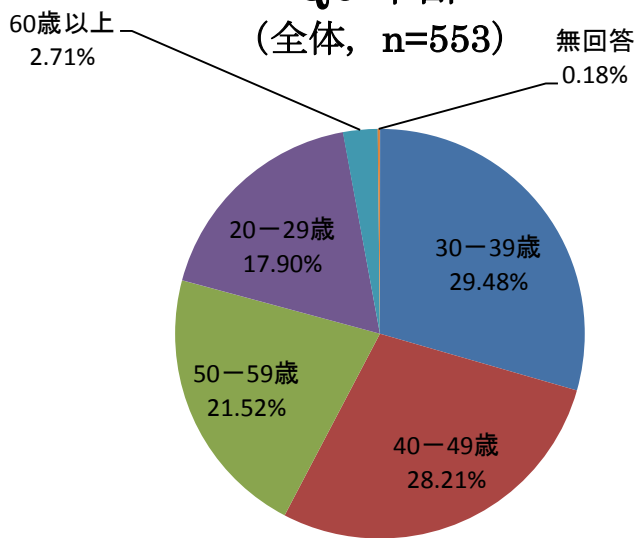

### Q7 精神保健業務に専従/ 非専従 (全体, n=553)

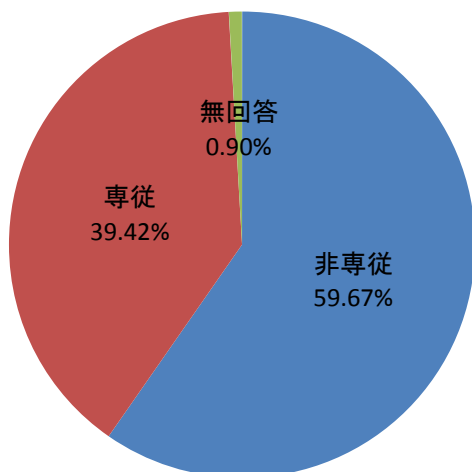

### Q8 所属機関の精神保健福祉業務 実施体制（全体, n=553）

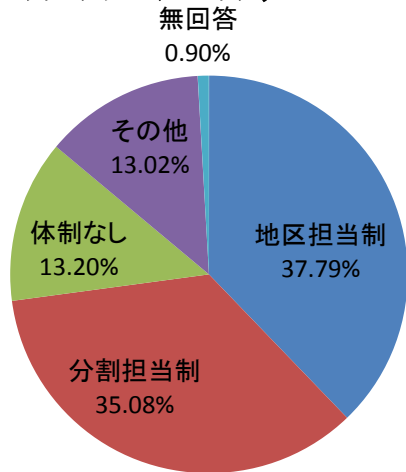

### Q8 所属機関の精神保健福祉業務 実施体制（専従, n=218）

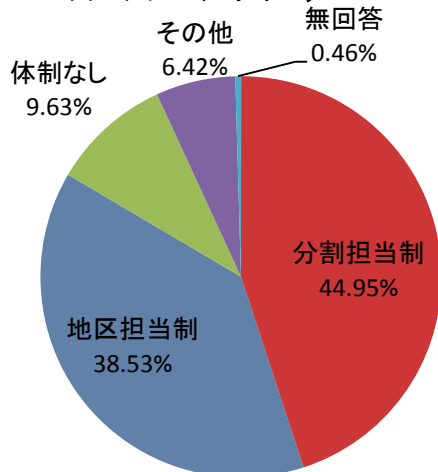

### Q8 所属機関の精神保健福祉業務 実施体制（非専従, n=330）

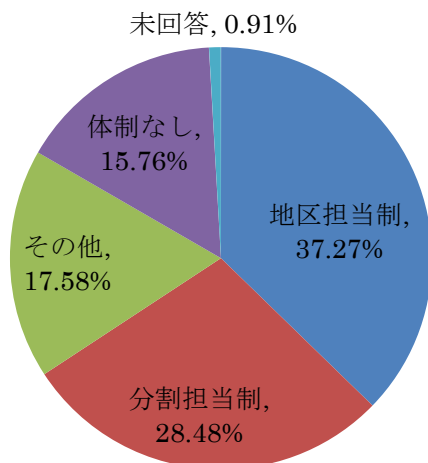

### Q9 所属機関の精神保健相談業務担当職員人数（全体, n=553）

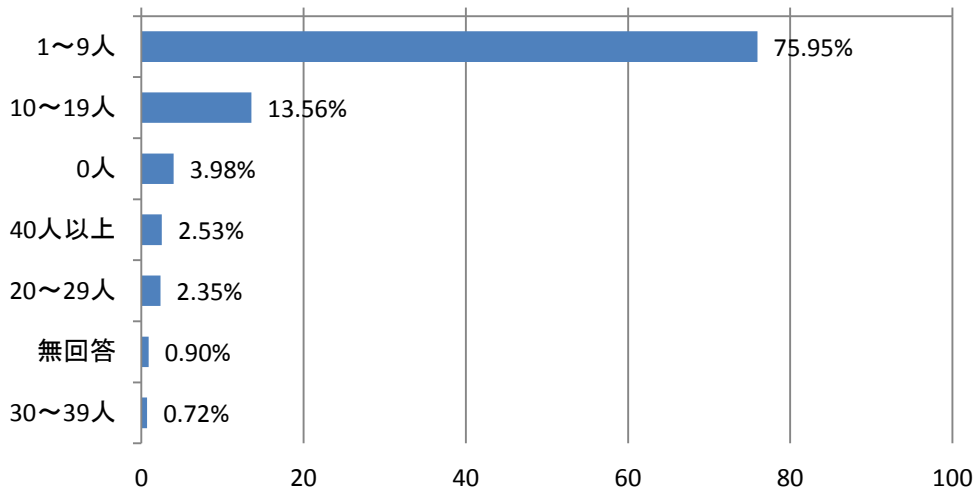

### Q9 所属機関の精神保健相談業務担当職員人数（専従, n=218）

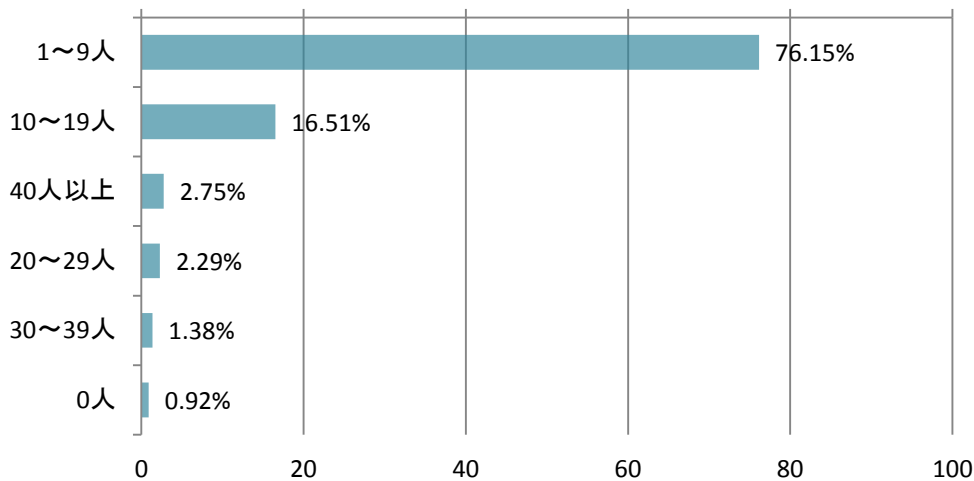

### Q9 所属機関の精神保健相談業務担当職員人数（非専従, n=330）

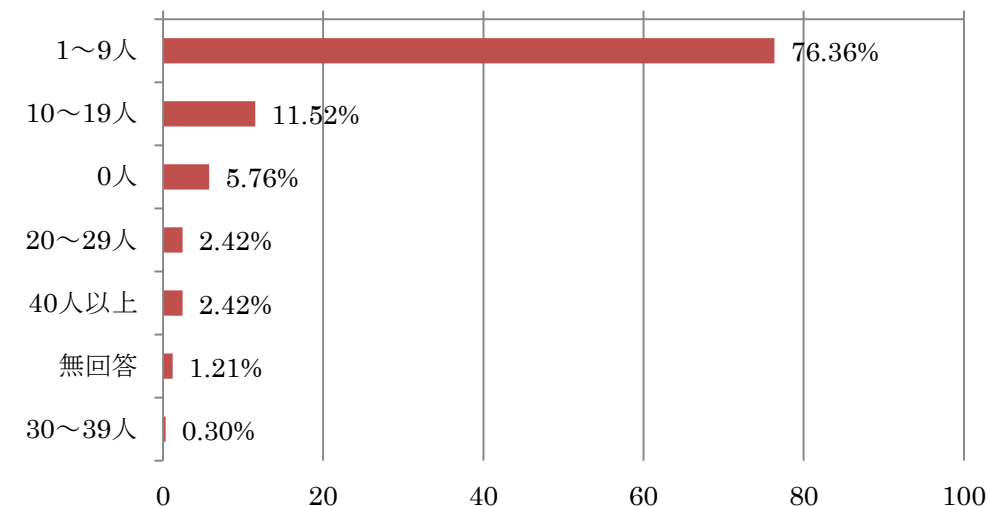

Q10-1 相談者本人の問題として相談されるもの（全体、n=553）

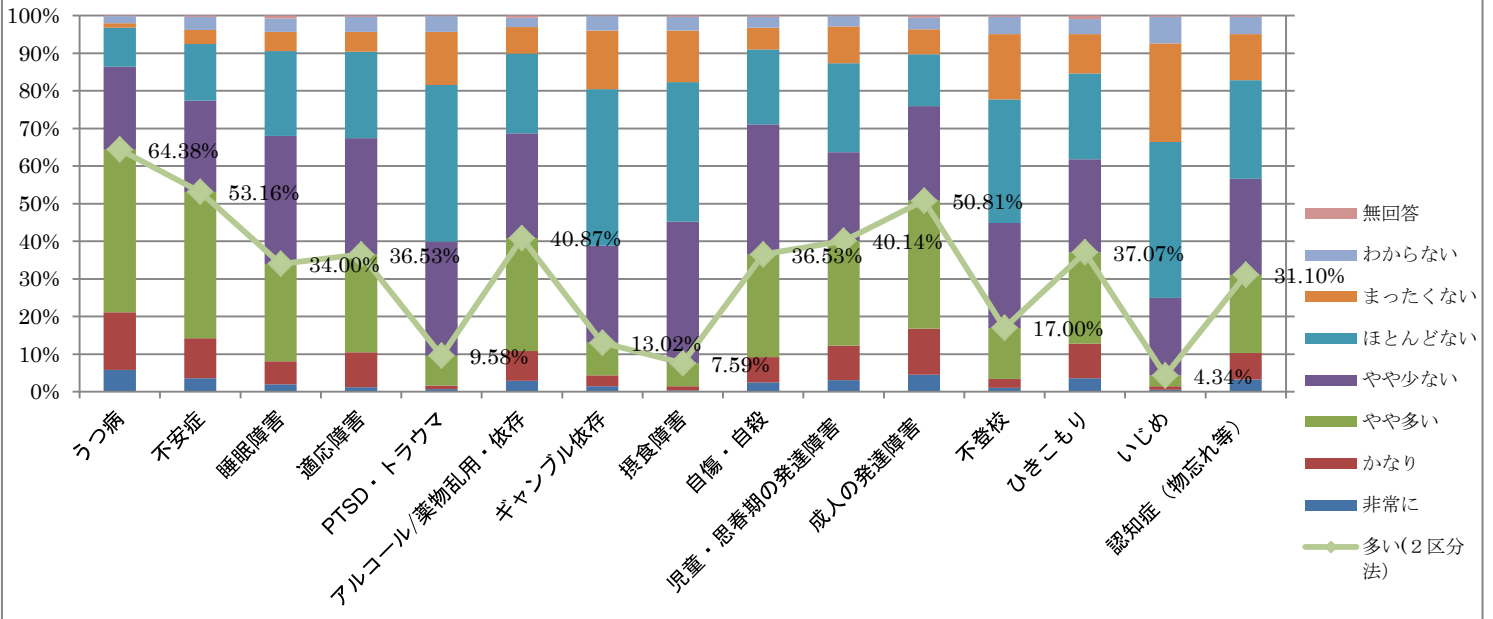

Q10-1 【専従】 相談者本人の問題として相談されるもの (n=218)

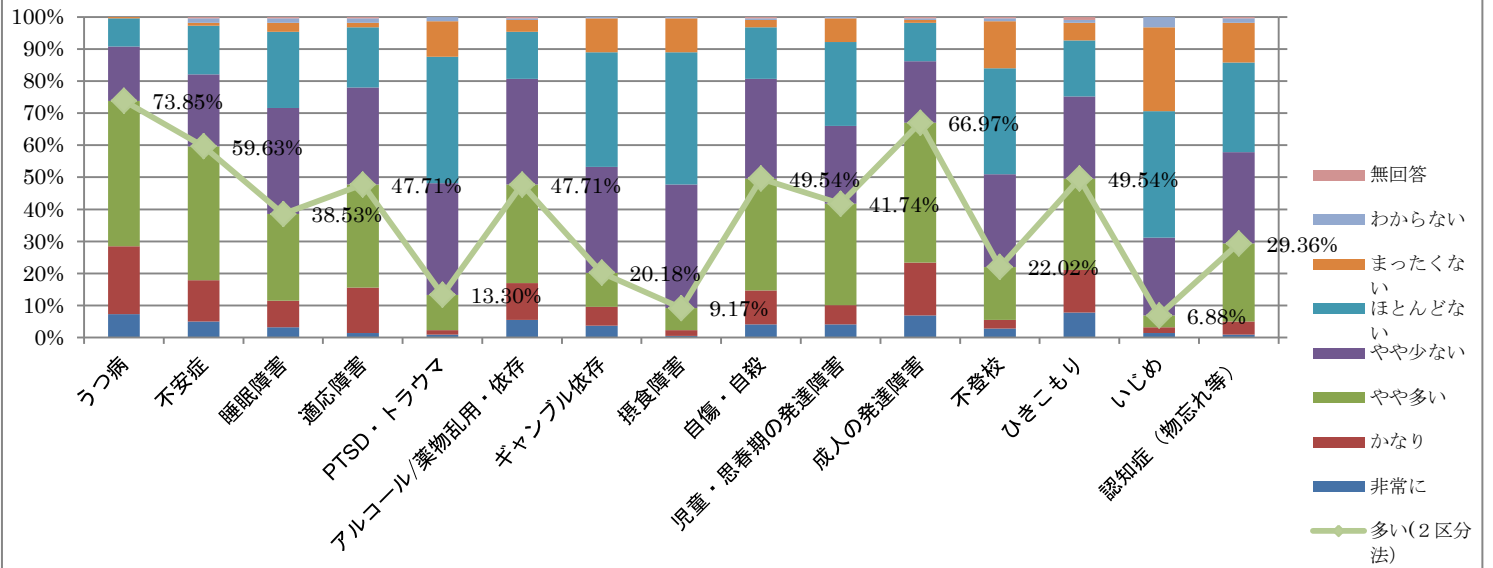

Q10-1 【非専従】 相談者本人の問題として相談されるもの (n=330)

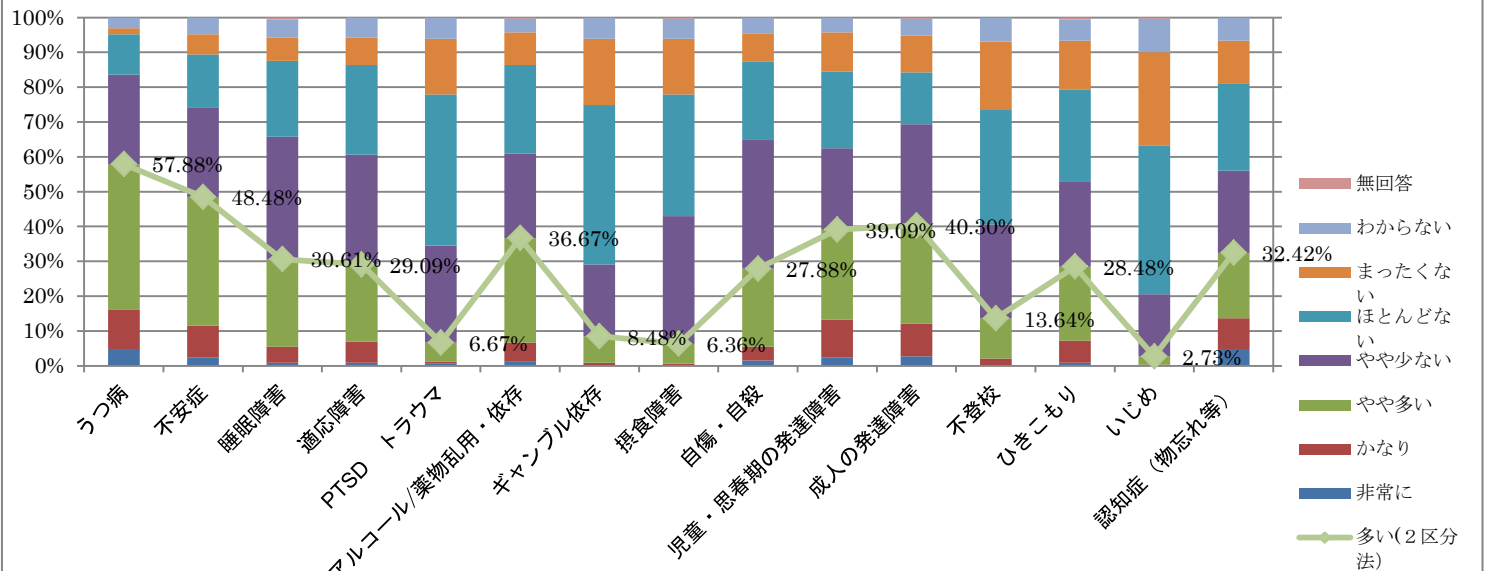

Q10-2 相談者の家族、友人などの問題として相談されるもの（全体、n=553）

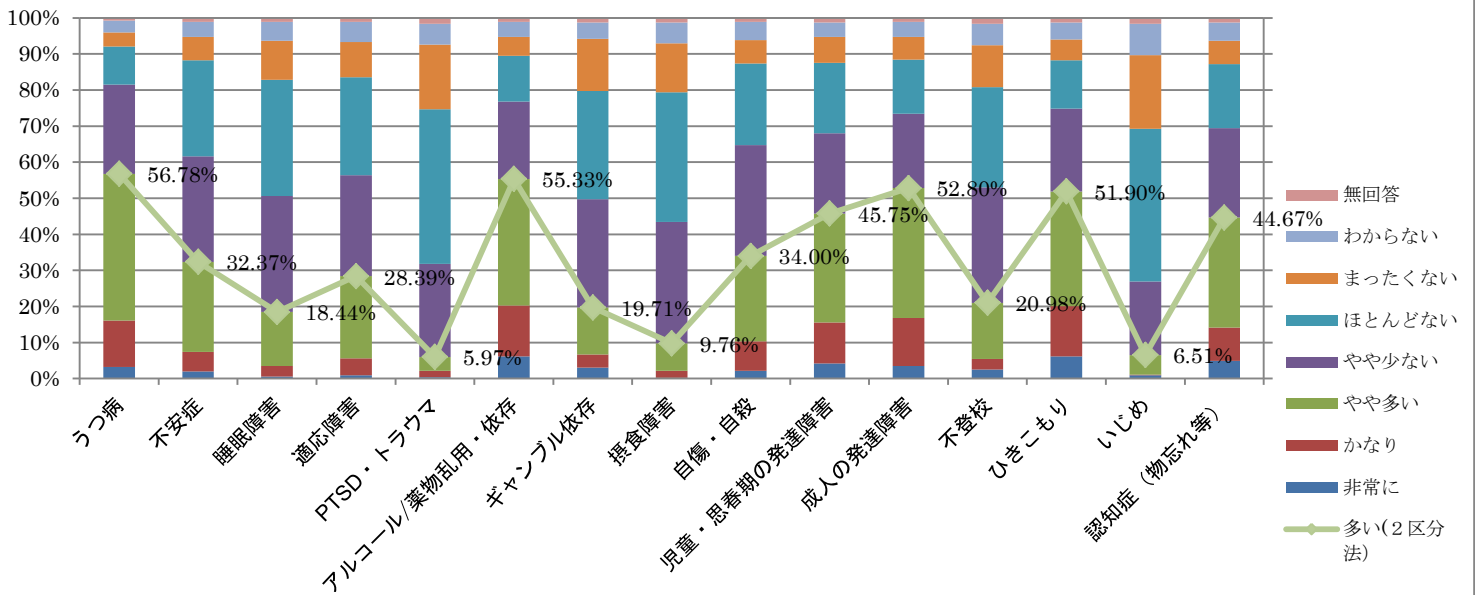

Q10-2【専従】相談者の家族、友人などの問題として相談されるもの（n=218）

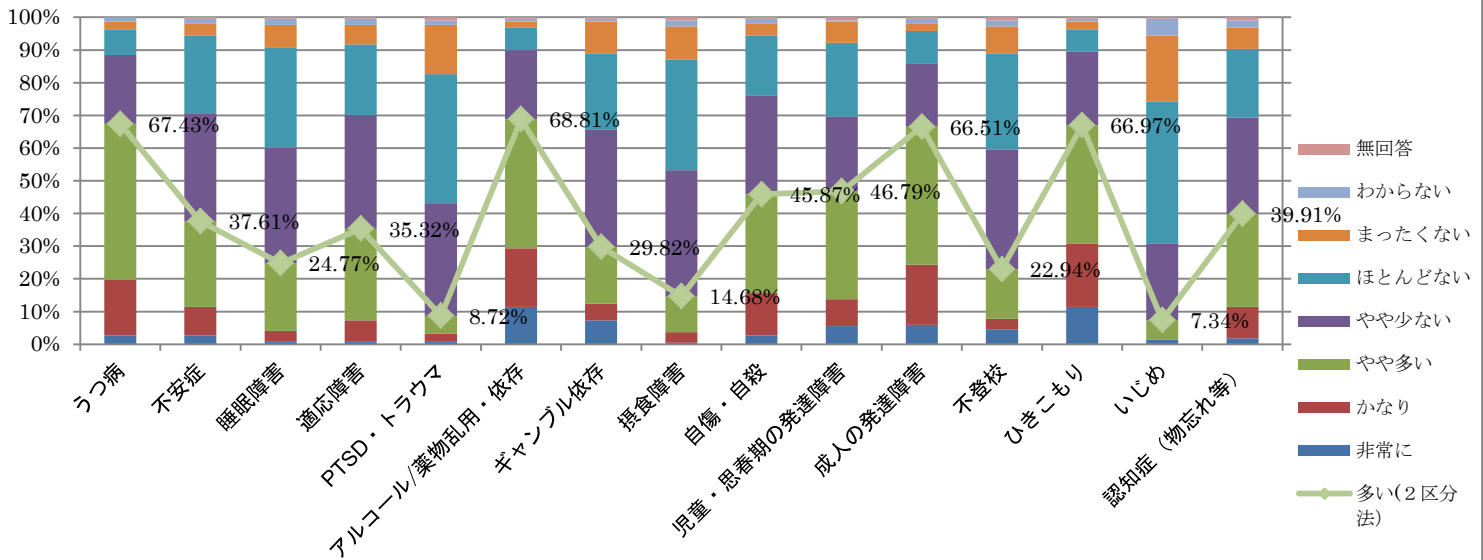

Q10-2【非専従】相談者の家族、友人などの問題として相談されるもの（n=330）

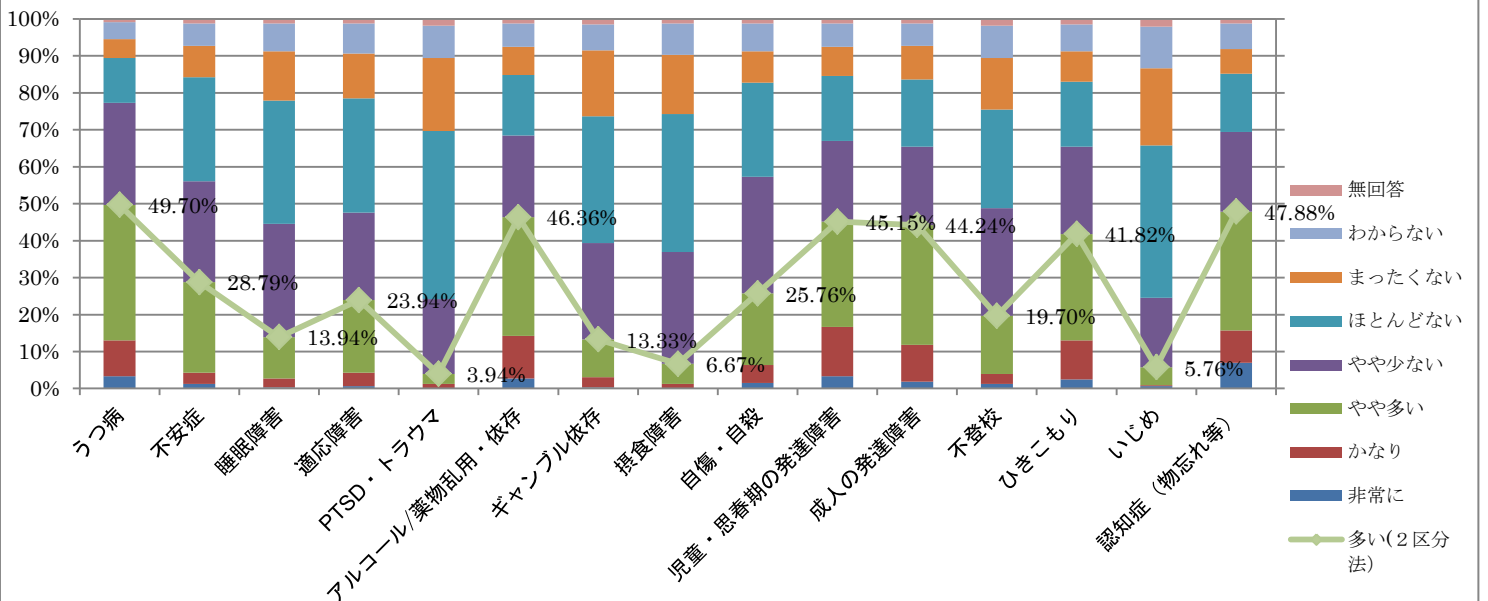



Q10-3 相談者が自分では訴えなくても支援者からみて疑われる問題（全体、n=553）

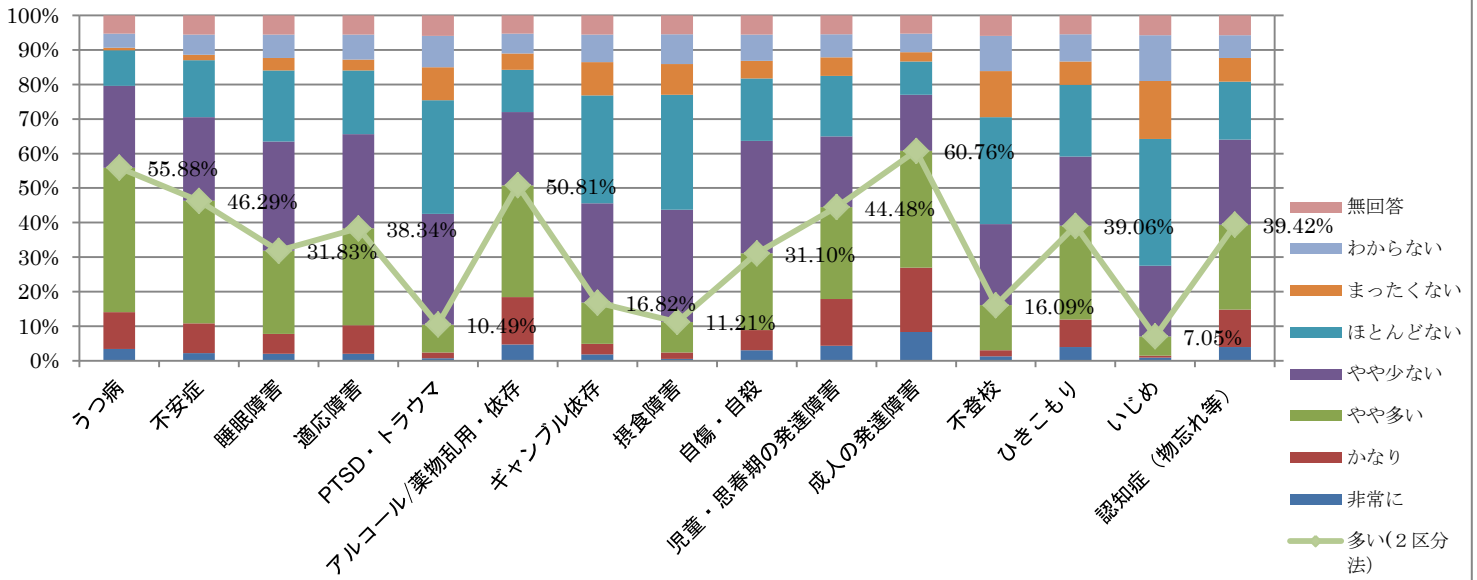

Q10-3【専従】相談者が自分では訴えなくても支援者からみて疑われる問題（n=218）

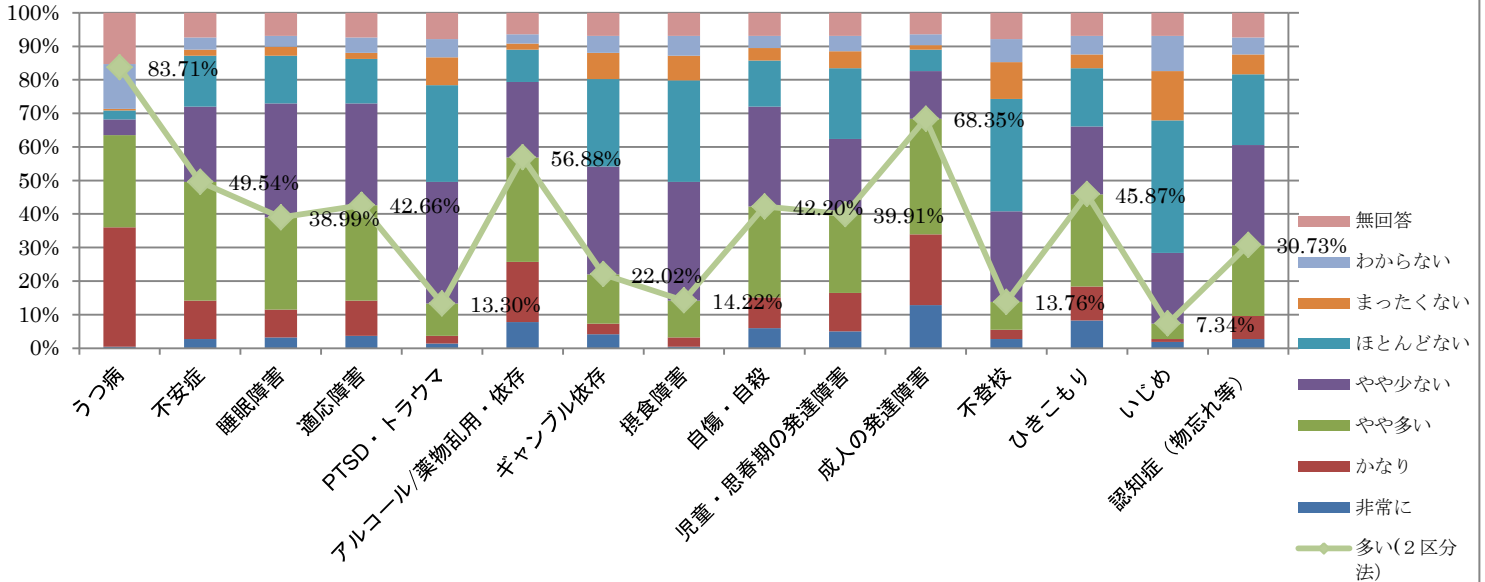

Q10-3【非専従】相談者が自分では訴えなくても支援者からみて疑われる問題（n=330）

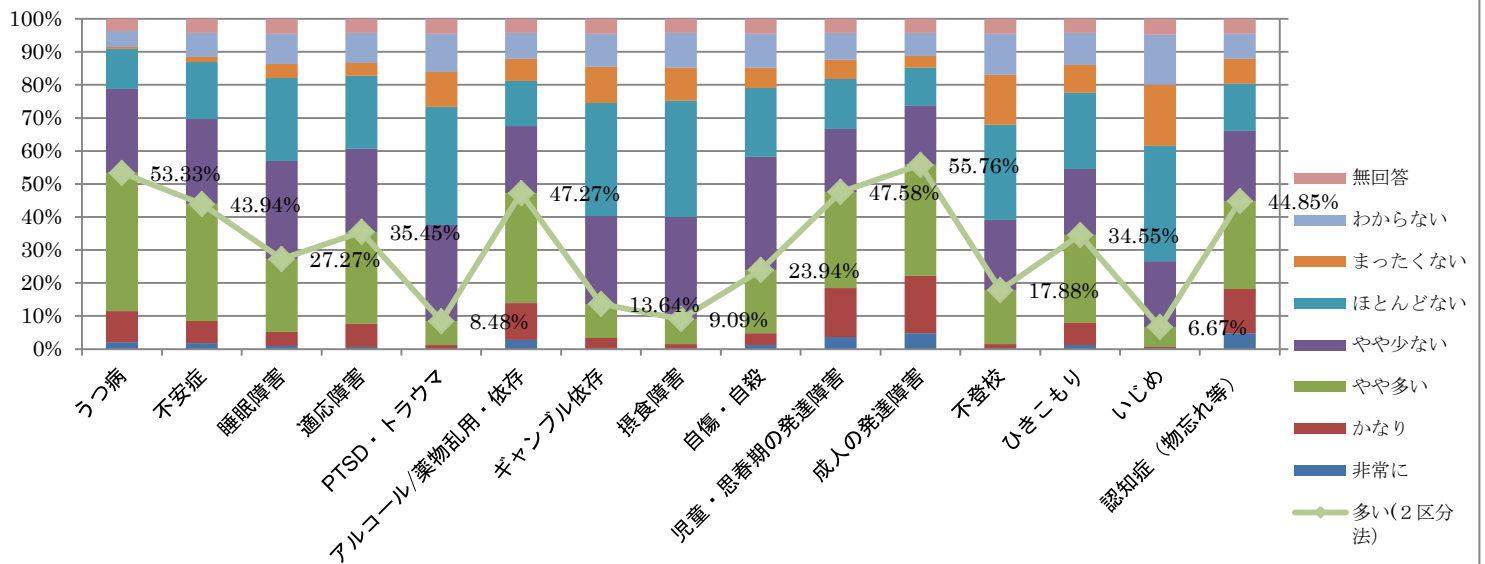

Q10-4 精神的相談とあわせて受けることのある相談（全体, n=553）

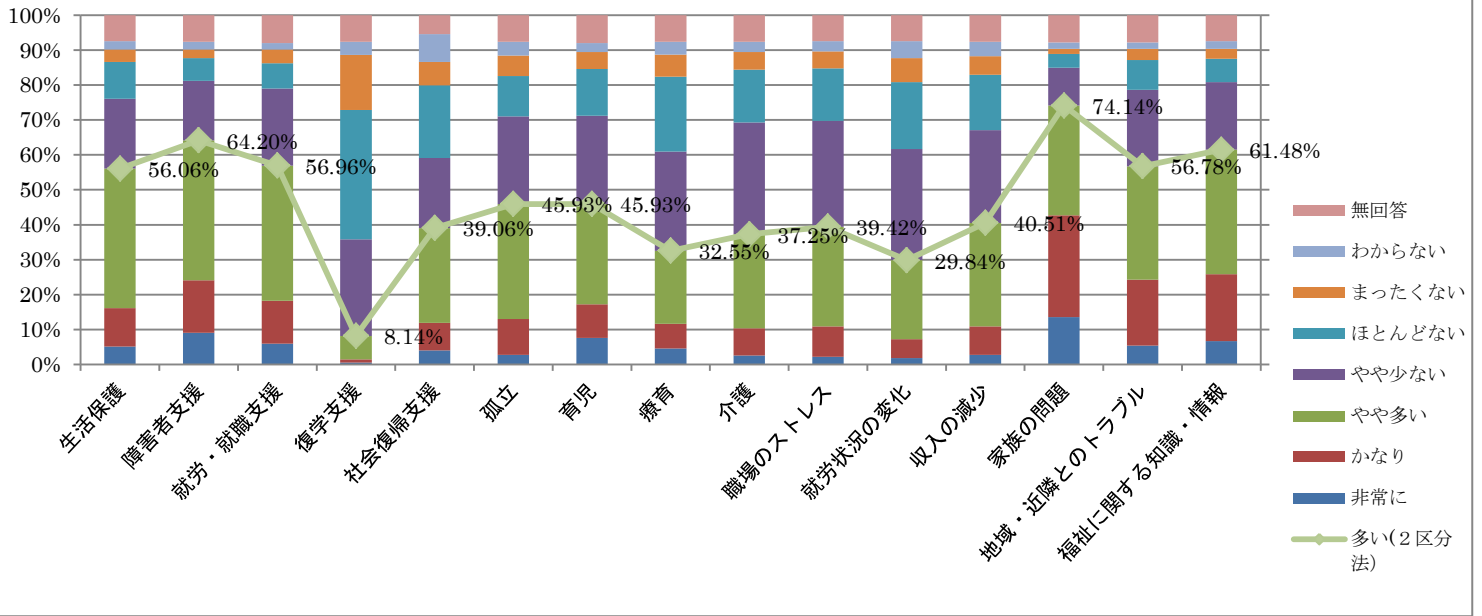

Q10-4 【専従】精神的相談とあわせて受けることのある相談（n=218）

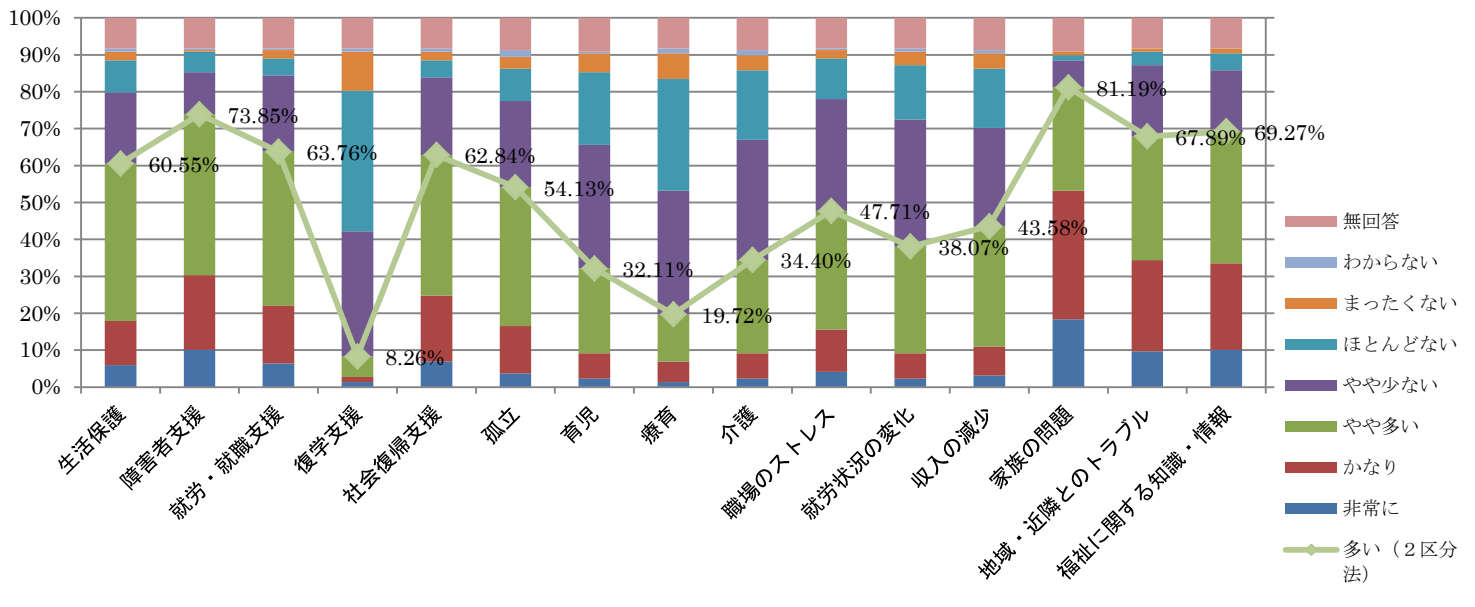

Q10-4 【非専従】精神的相談とあわせて受けることのある相談（n=330）

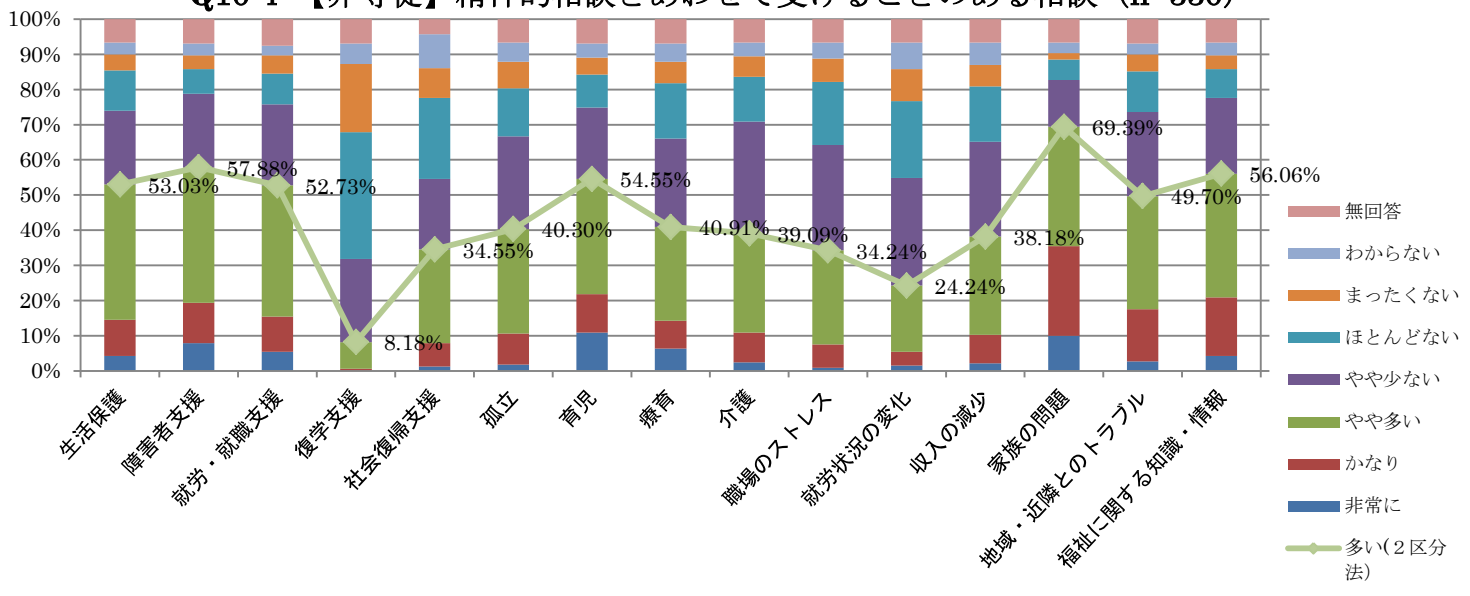

Q10-5 精神的相談の背後にある問題（全体、n=553）

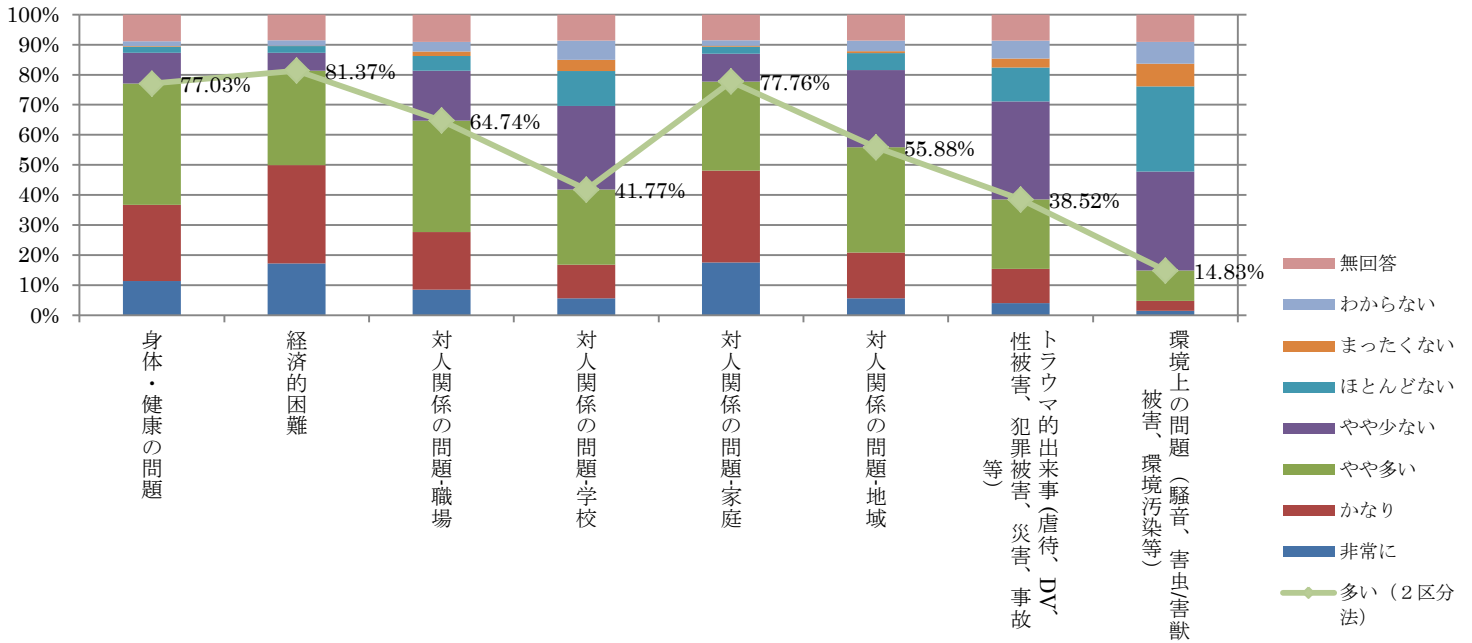

Q10-5【専従】精神的相談の背後にある問題（n=218）

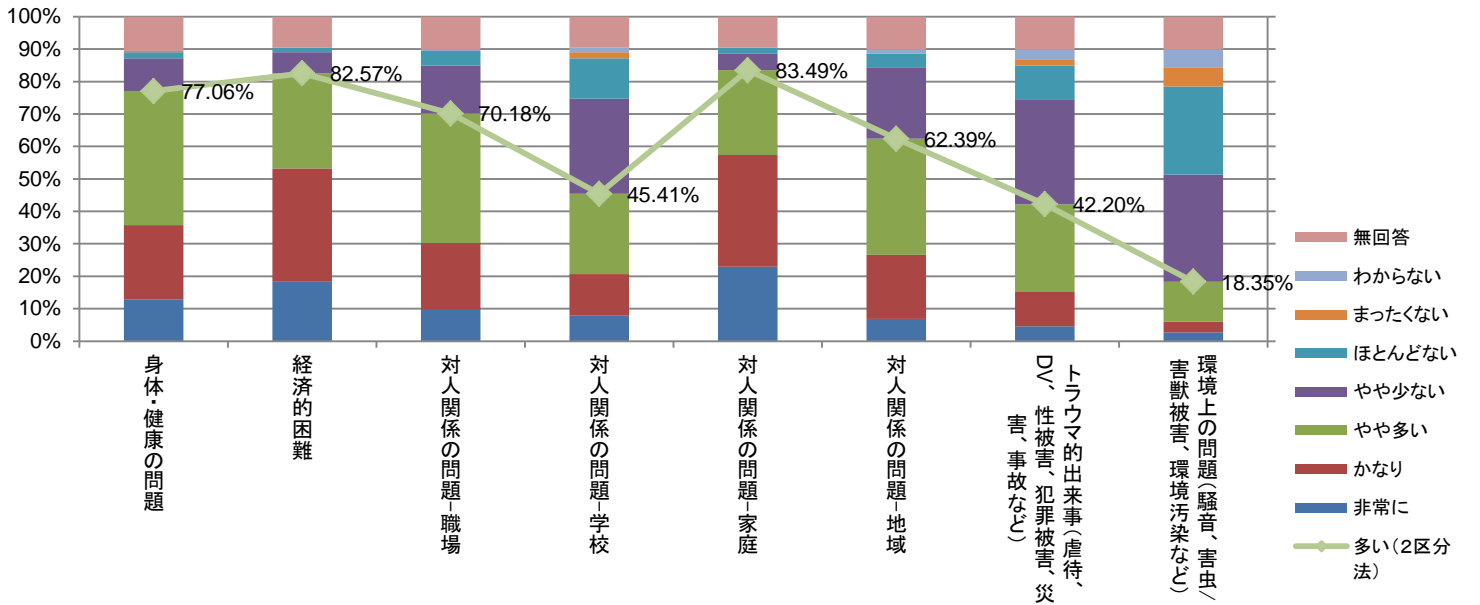

Q10-5【非専従】精神的相談の背後にある問題（n=330）

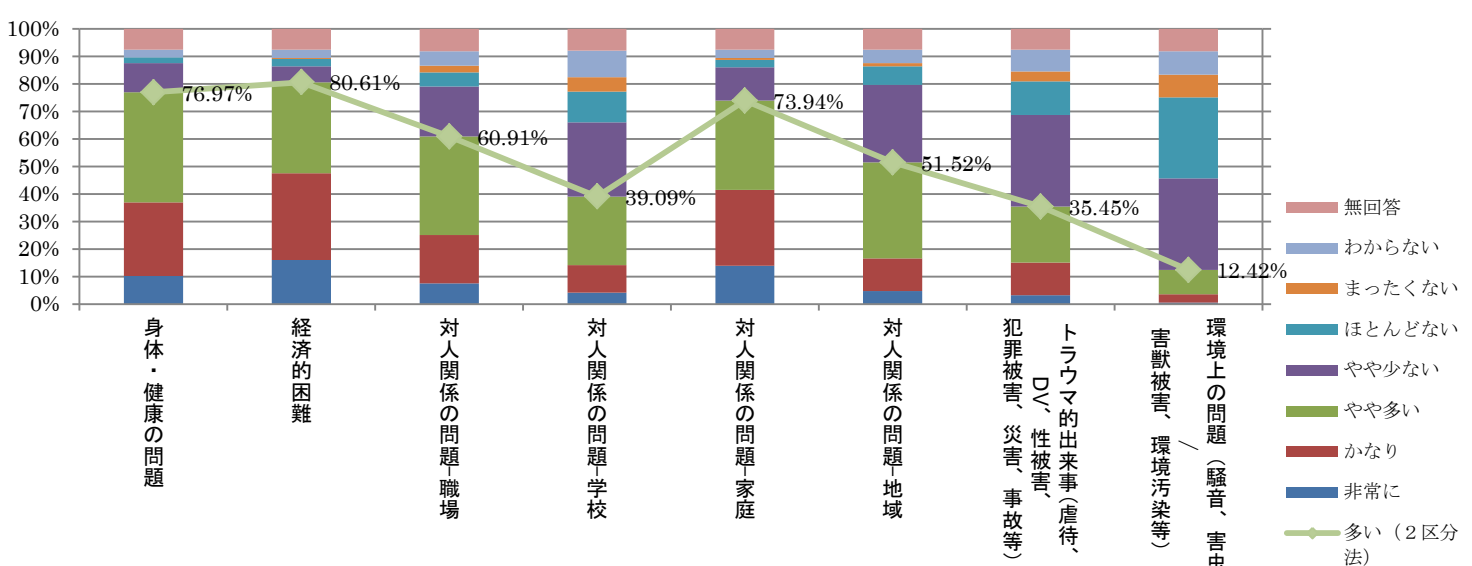

### Q10-1 【全体-所轄地域人口規模別】 うつ病

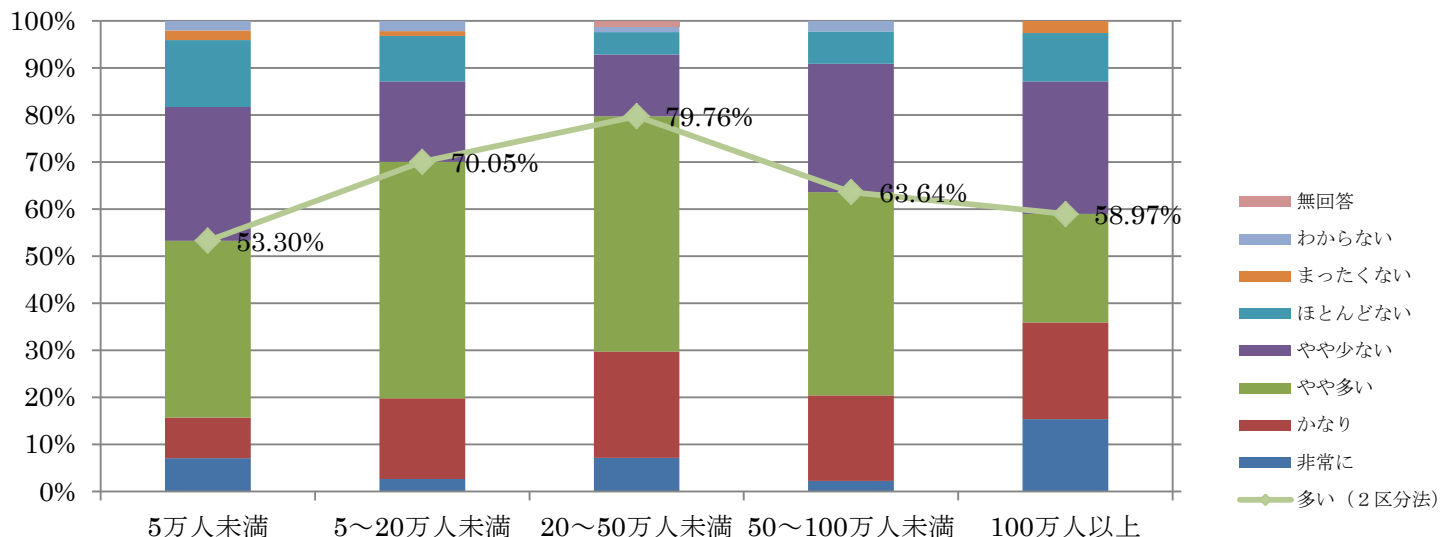

### Q10-1 【専従-所轄地域人口規模別】 うつ病

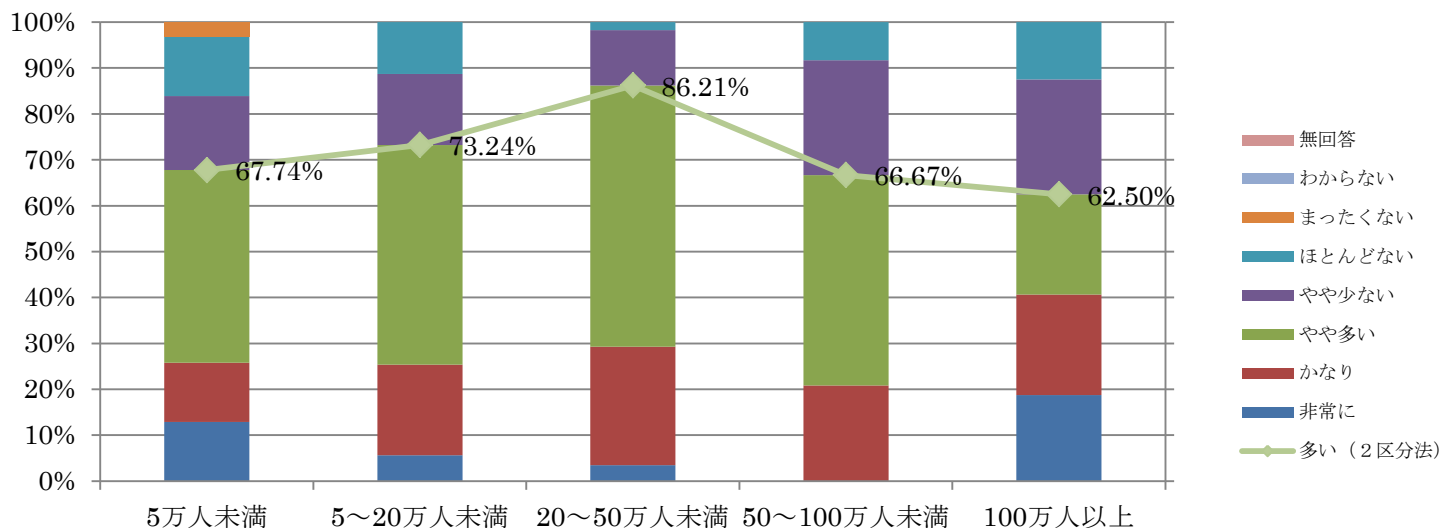

### Q10-1 【非専従-所轄地域人口規模別】 うつ病

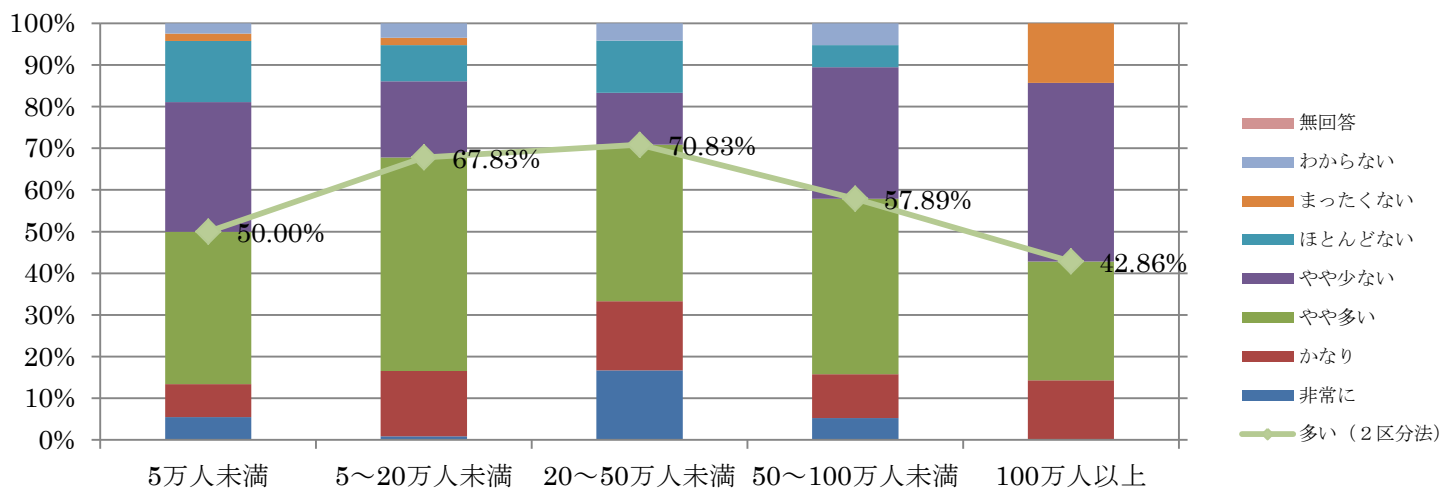

### Q10-1 【全体-所轄地域人口規模別】不安症

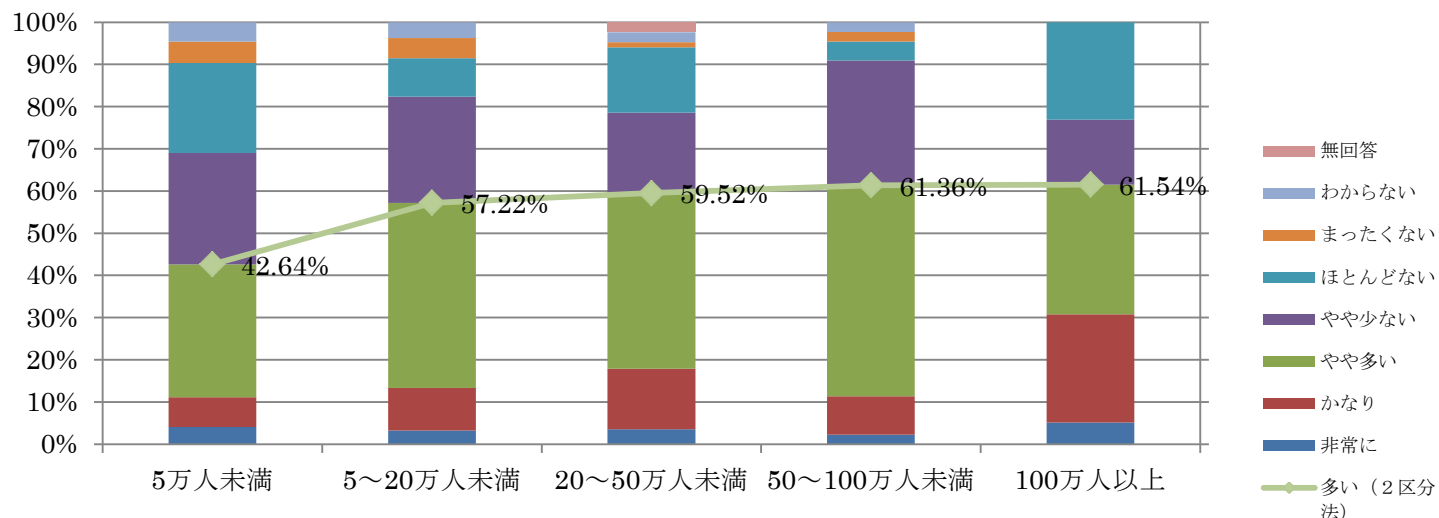

### Q10-1 【専従-所轄地域人口規模別】不安症

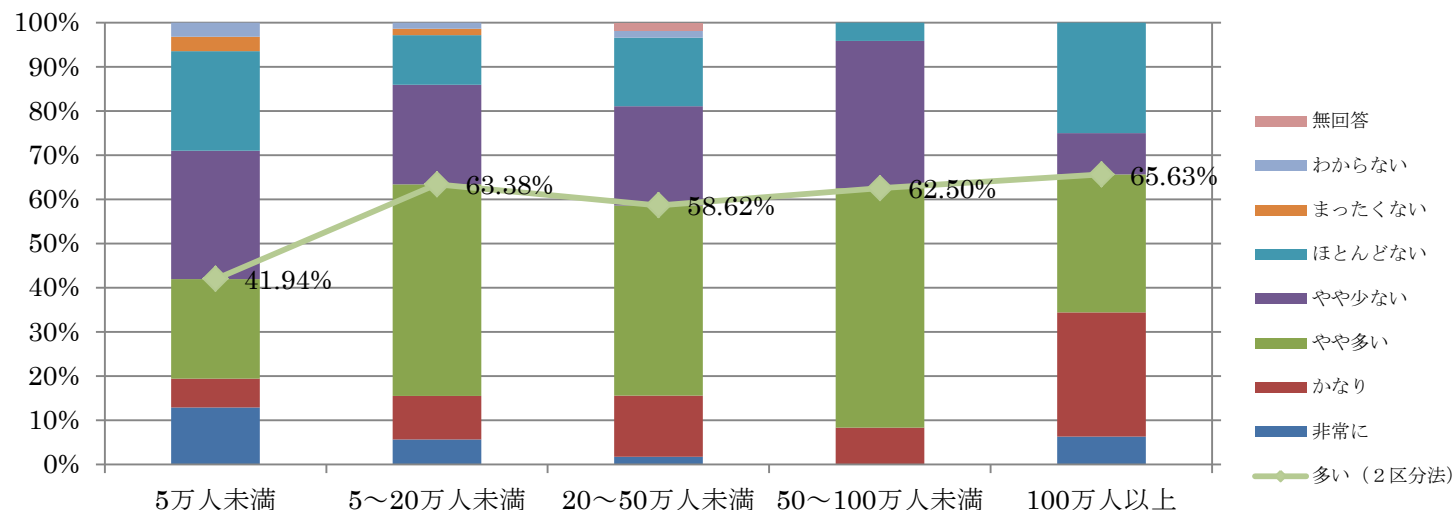

### Q10-1 【非専従-所轄地域人口規模別】不安症

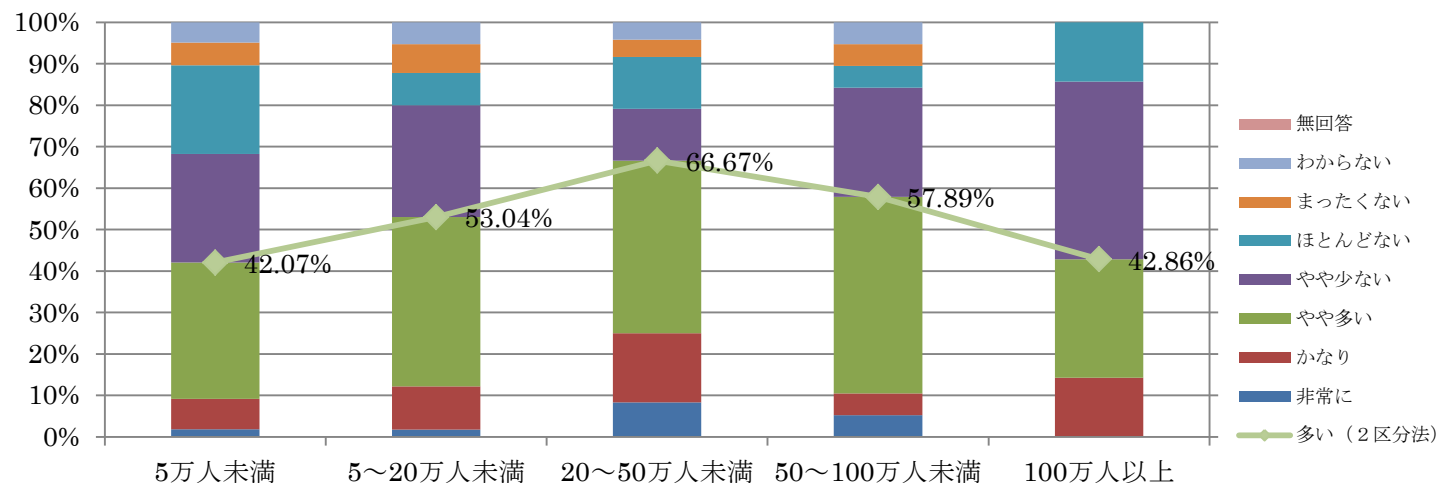

### Q10-1 【全体-所轄地域人口規模別】 睡眠障害

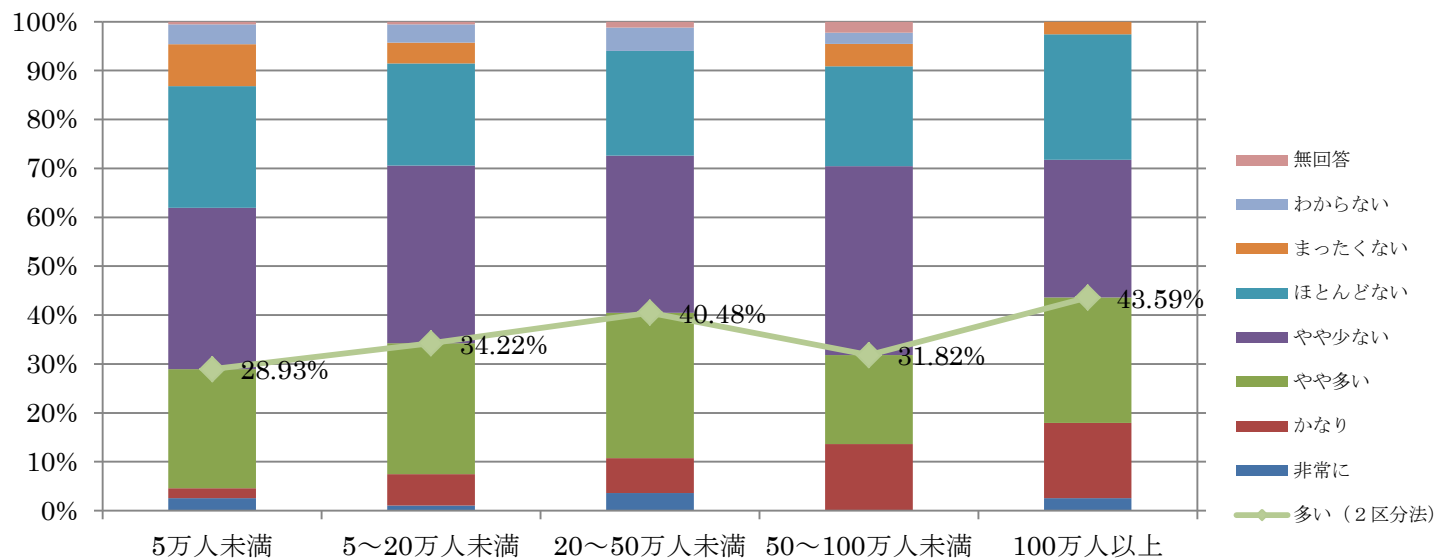

### Q10-1 【専従-所轄地域人口規模別】 睡眠障害

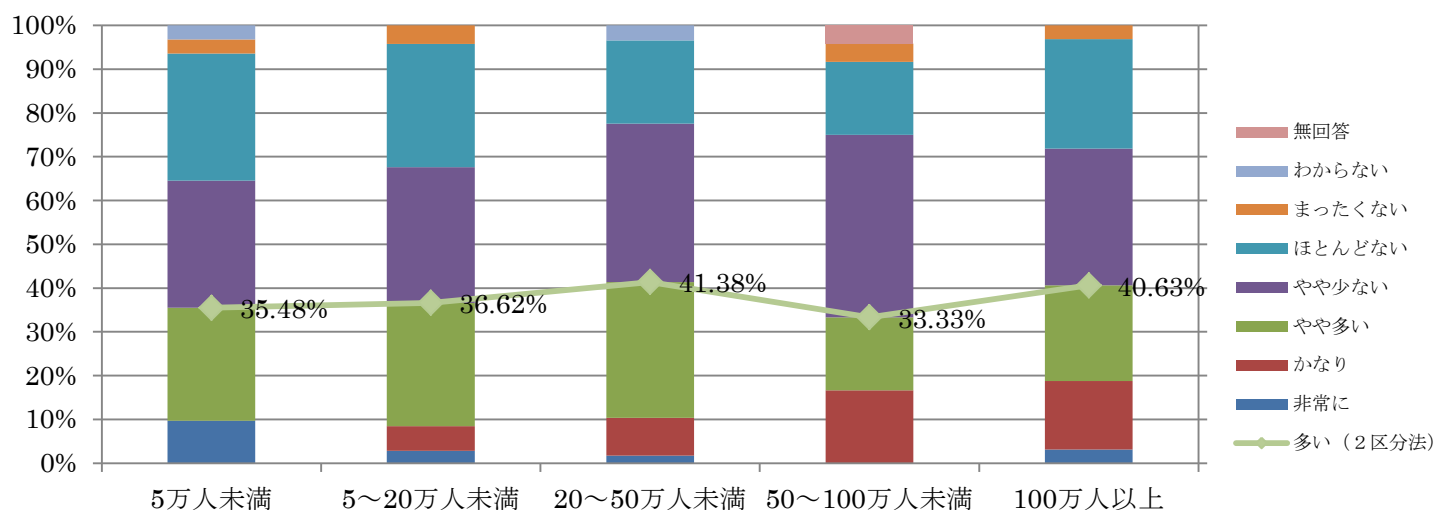

### Q10-1 【非専従-所轄地域人口規模別】 睡眠障害

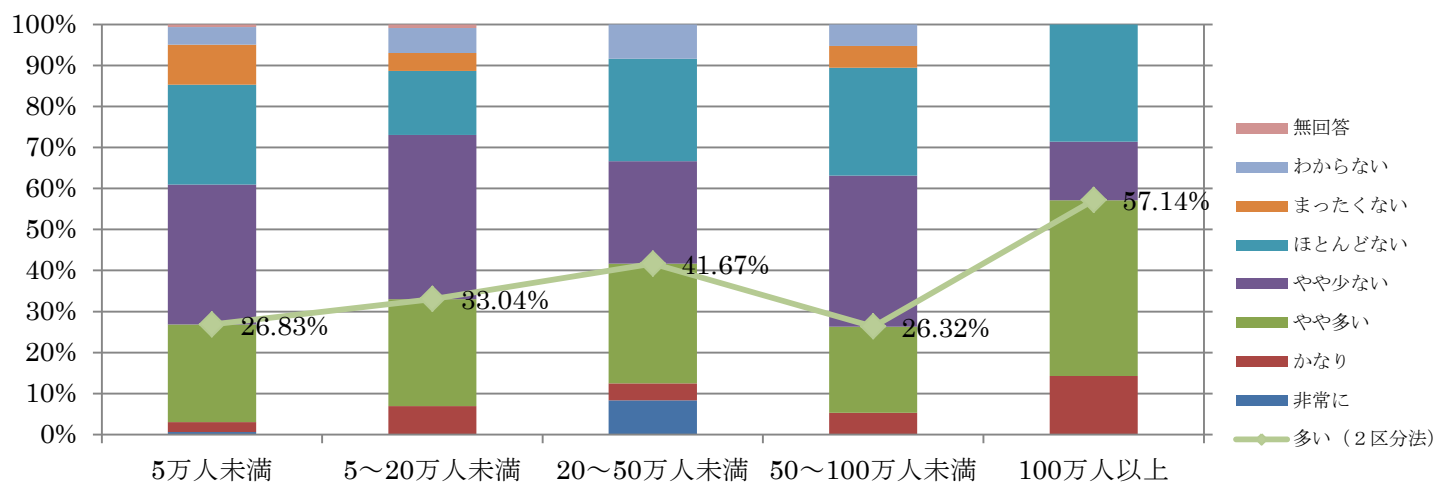

### Q10-1 【全体-所轄地域人口規模別】 適応障害

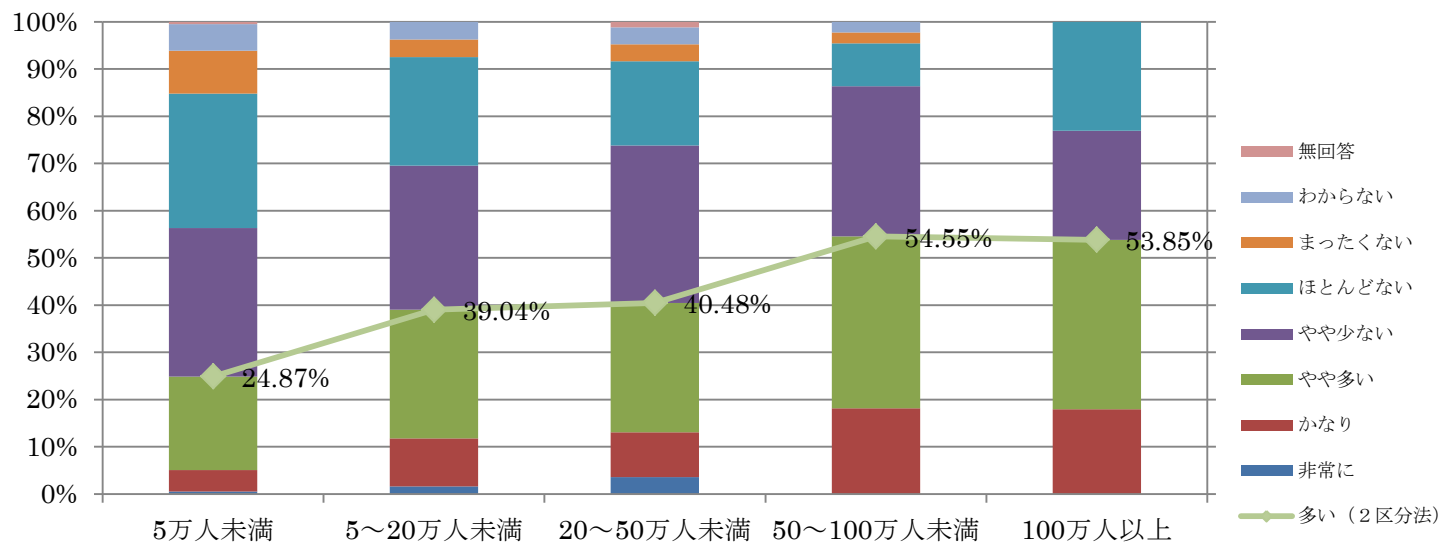

### Q10-1 【専従-所轄地域人口規模別】 適応障害

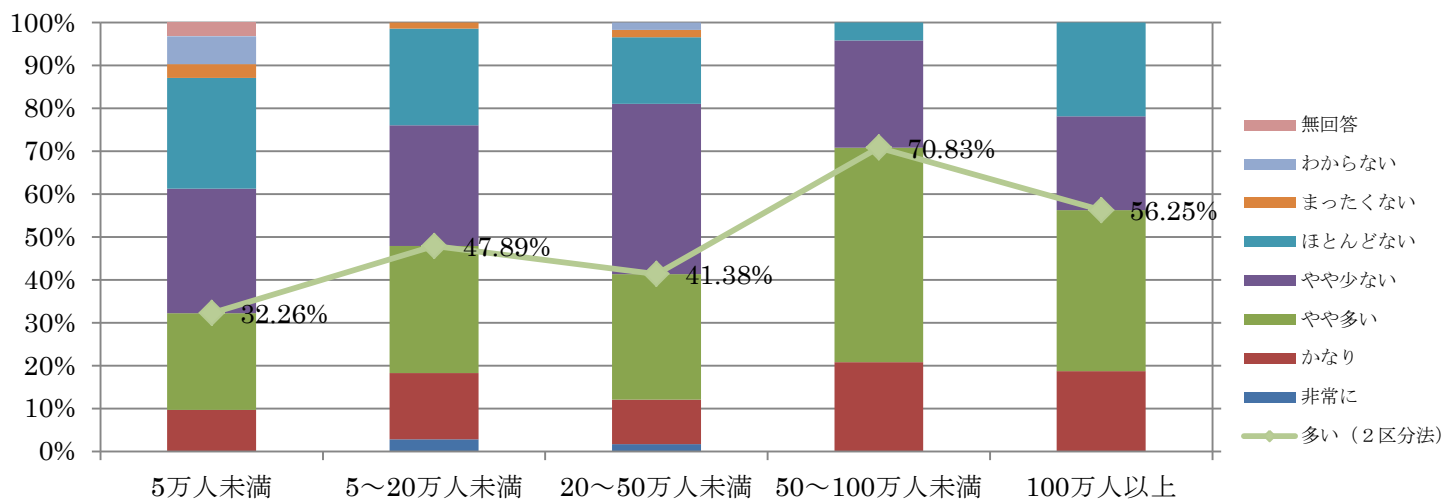

### Q10-1 【非専従-所轄地域人口規模別】 適応障害

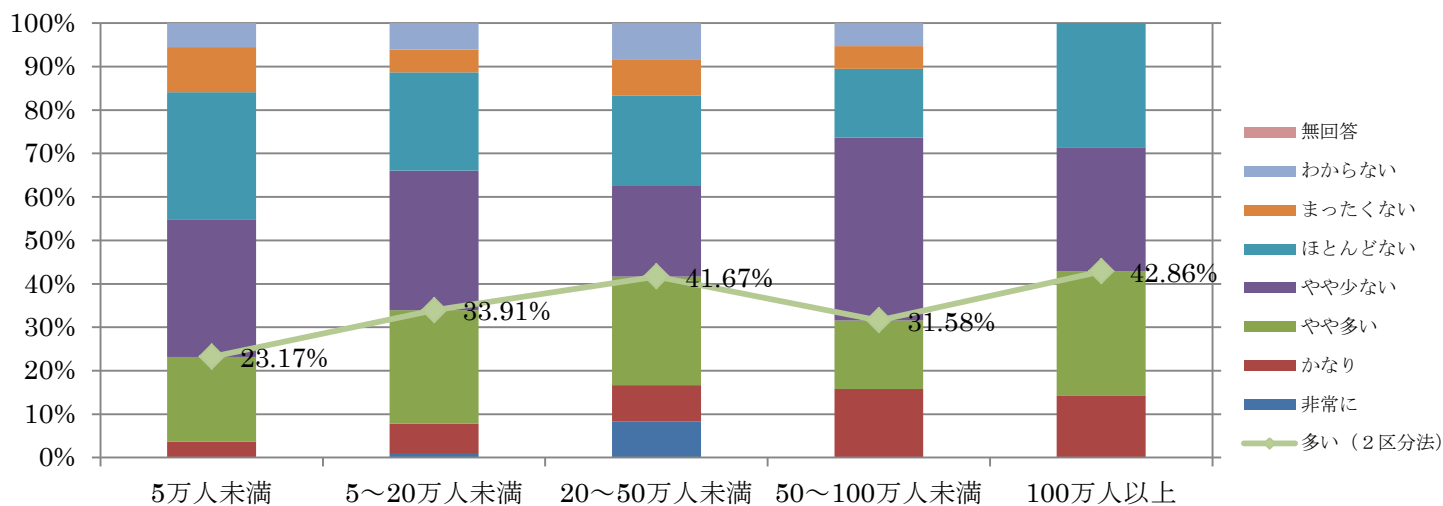

### Q10-1 【全体-地域人口規模別】 PTSD・トラウマ

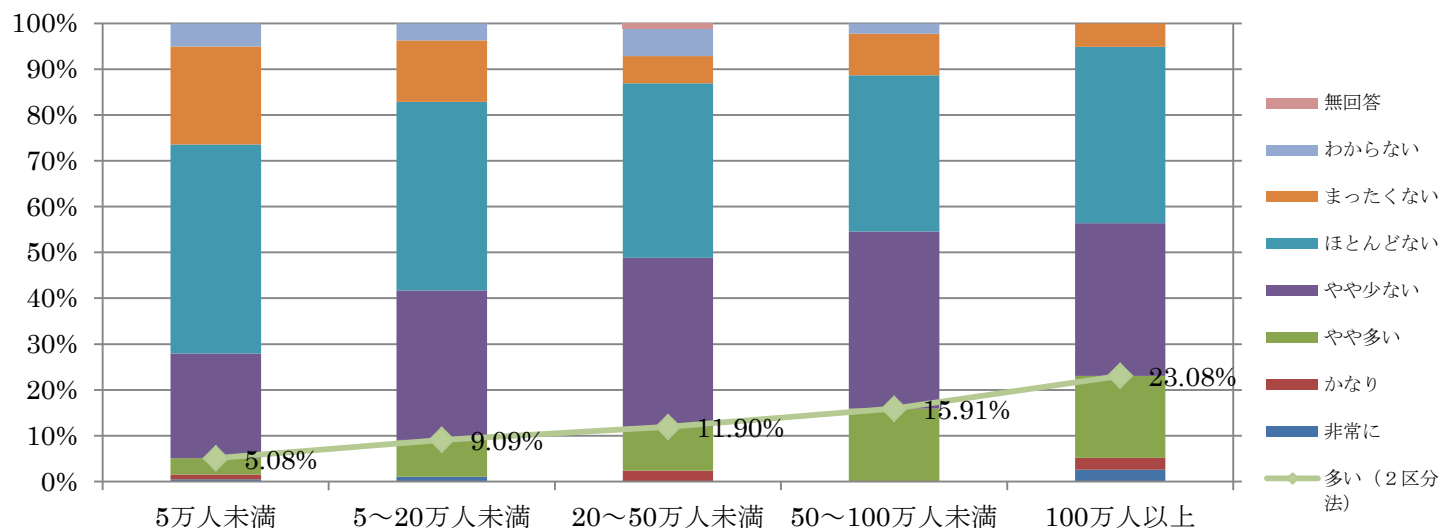

### Q10-1 【専従-所轄地域人口規模別】 PTSD・トラウマ

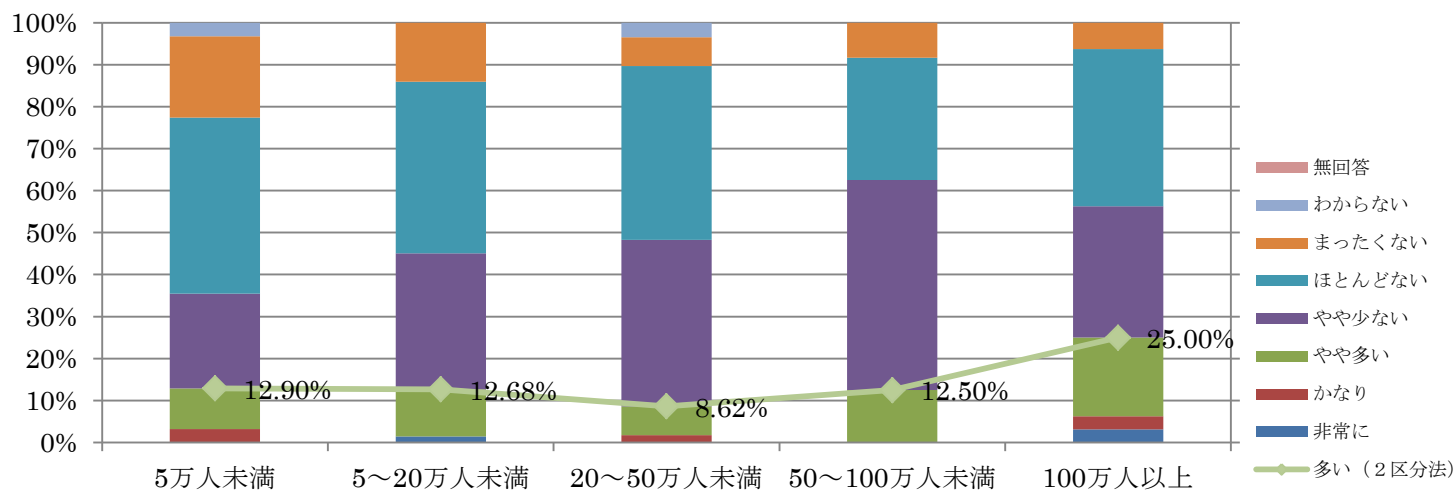

### Q10-1 【非専従-所轄地域人口規模別】 PTSD・トラウマ

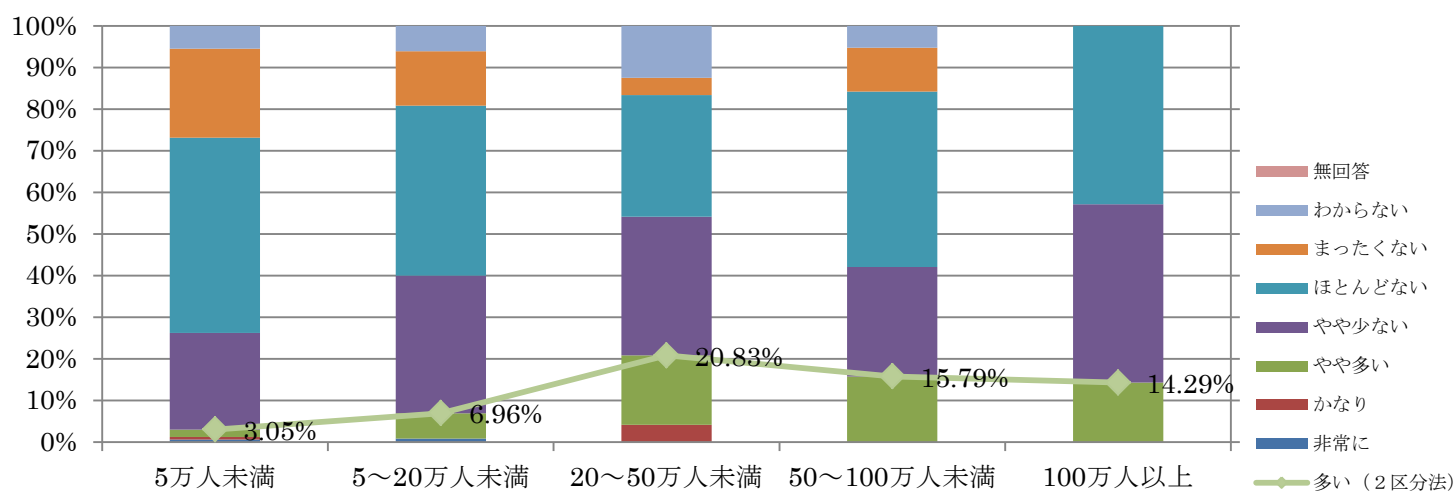



### Q10-1 【全体-地域所轄人口規模別】 アルコール/薬物乱用・依存

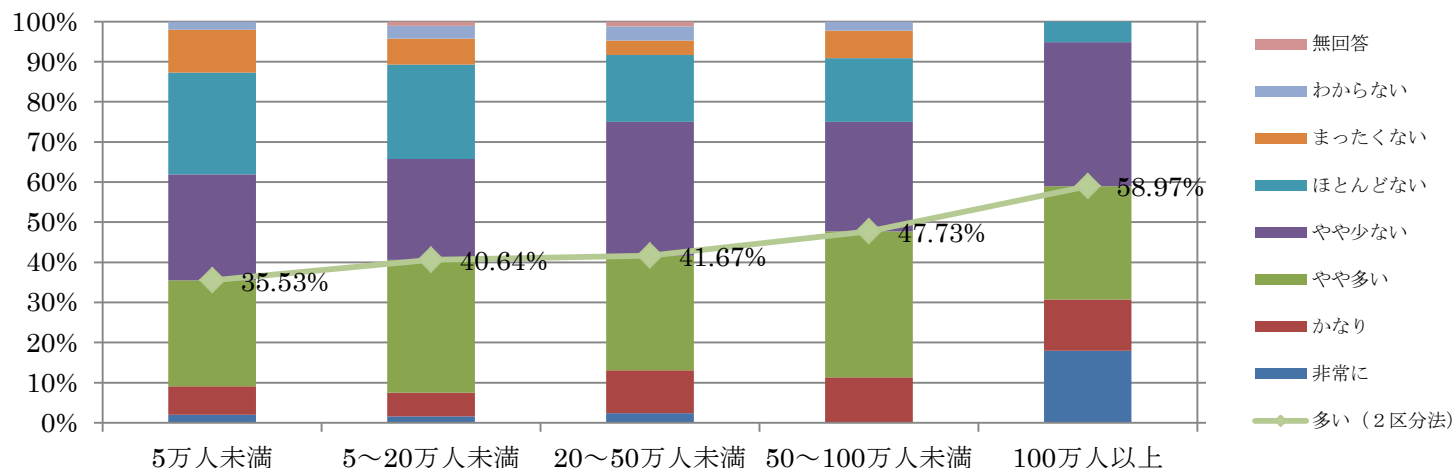

### Q10-1 【専従-所轄地域人口規模別】 アルコール/薬物乱用・依存

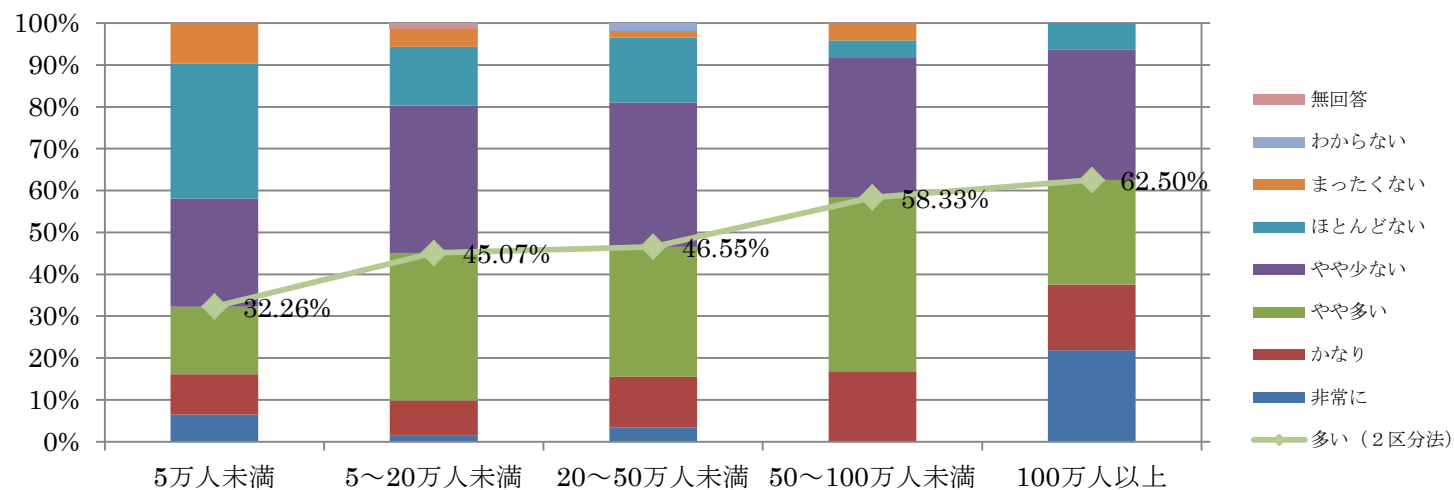

### Q10-1 【非専従-所轄地域人口規模別】 アルコール/薬物乱用・依存

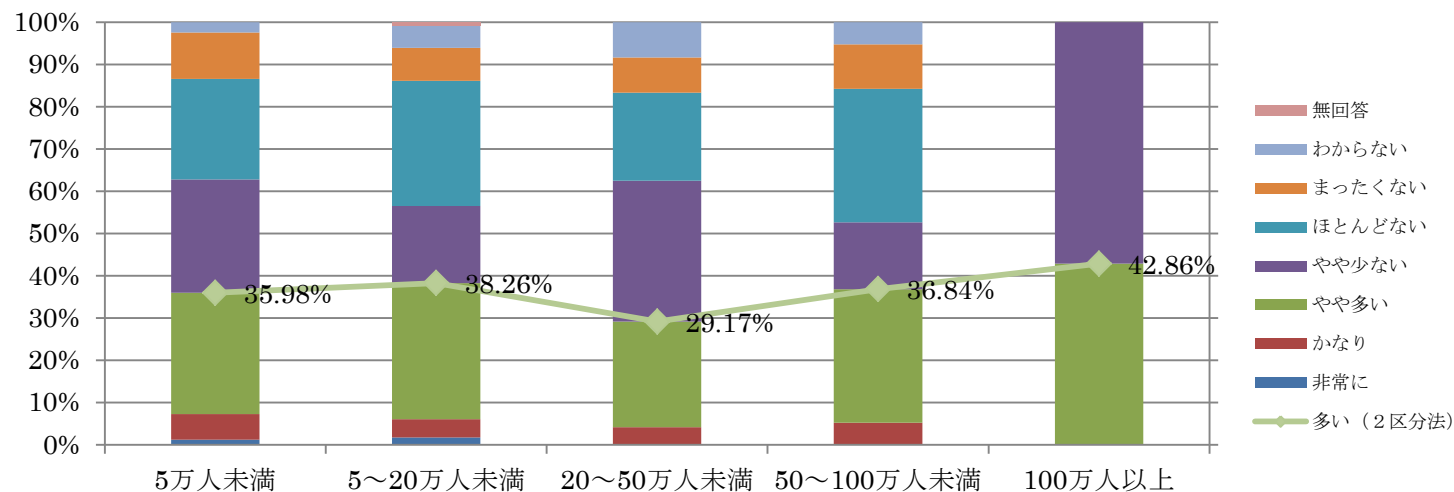

### Q10-1 【全体-地域所轄人口規模別】ギャンブル依存

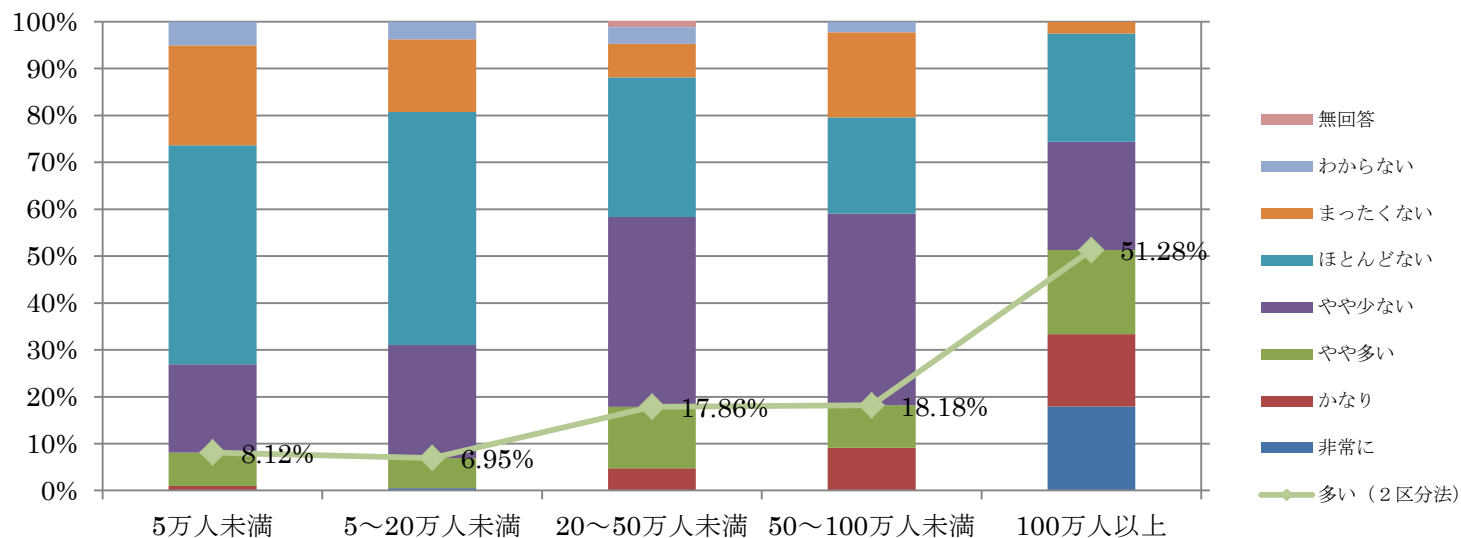

### Q10-1 【専従-所轄地域人口規模別】ギャンブル依存

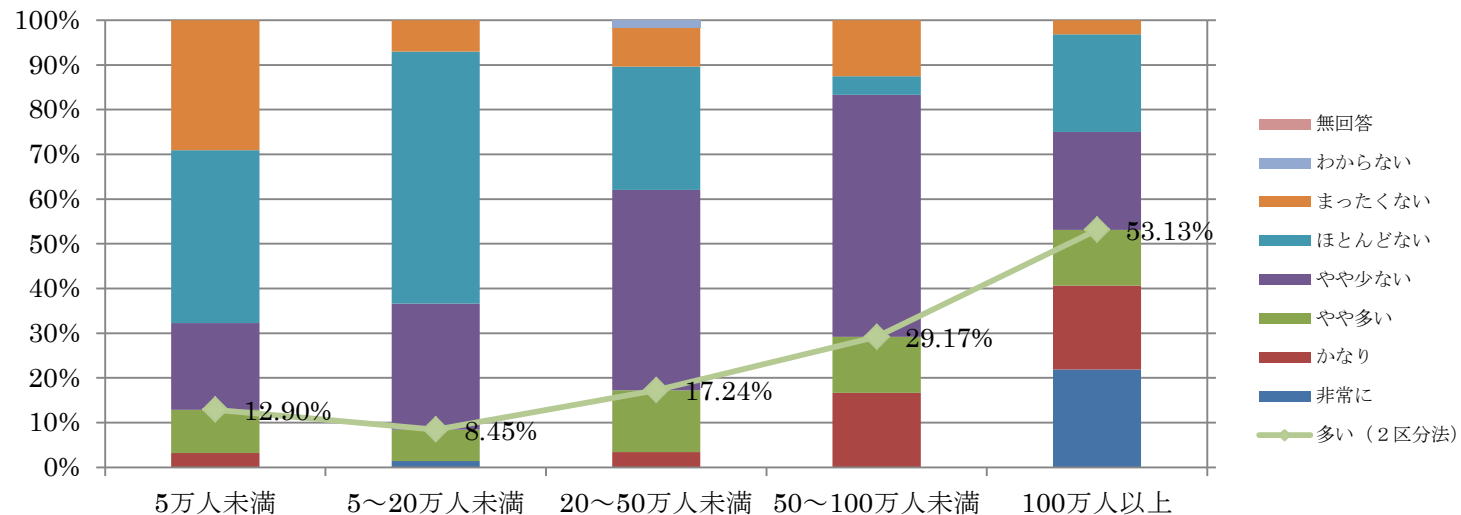

### Q10-1 【非専従-所轄地域人口規模別】ギャンブル依存

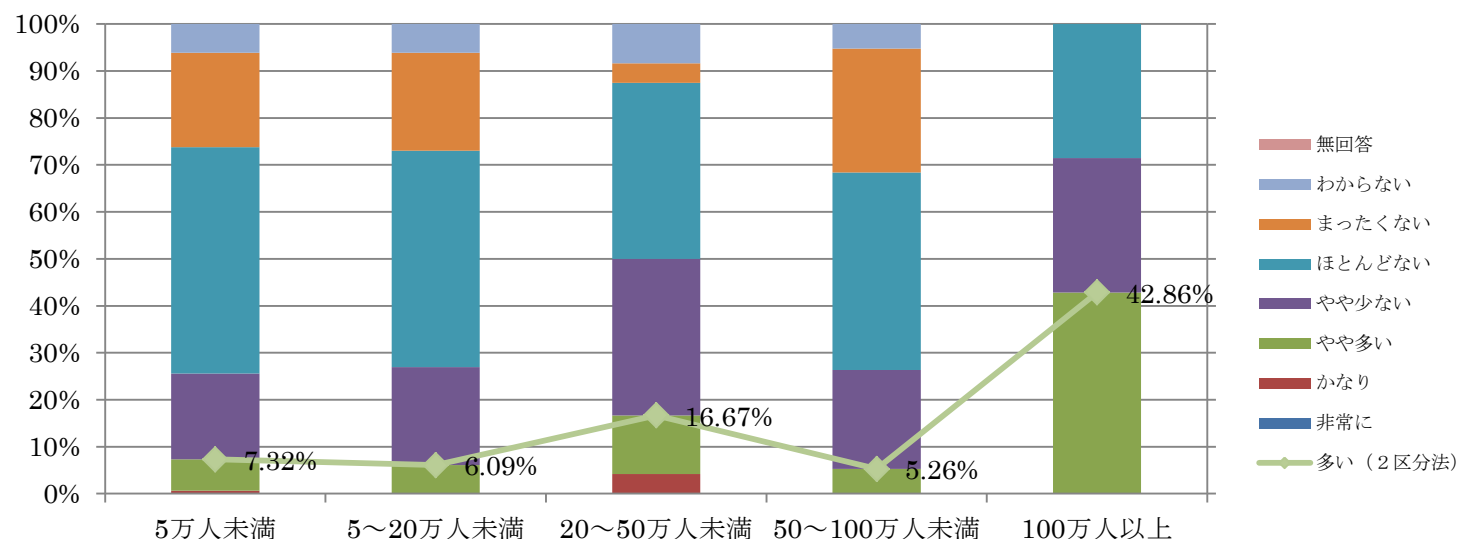

### Q10-1【全体-所轄地域人口規模別】摂食障害

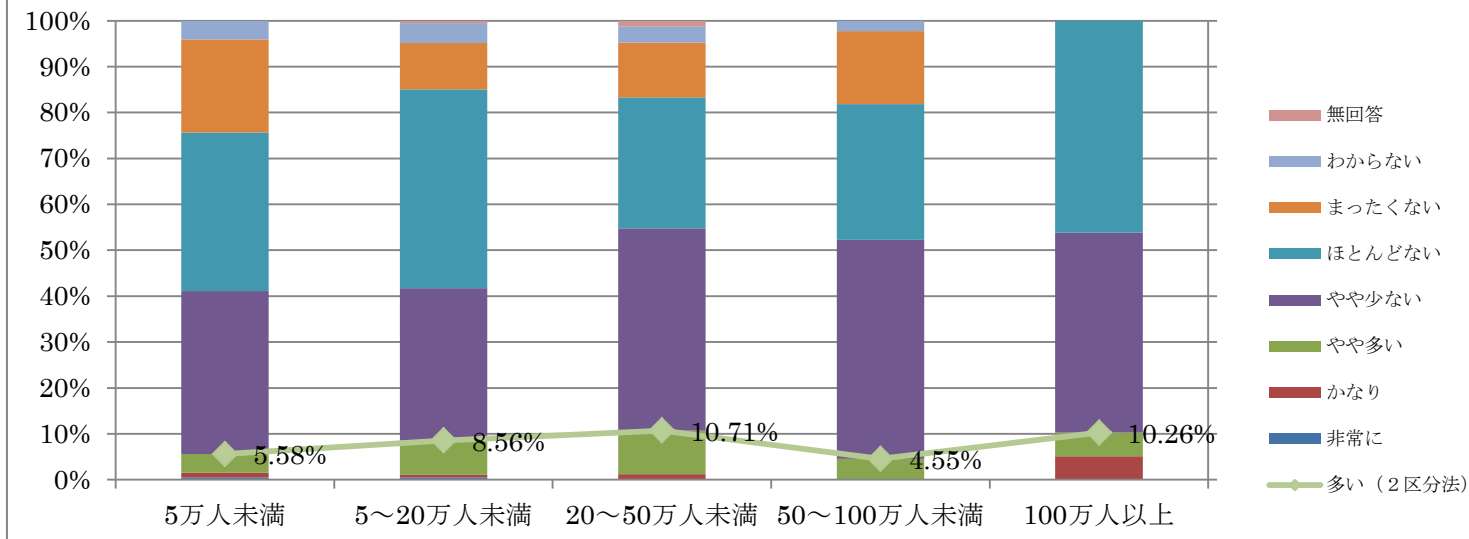

### Q10-1【専従-所轄地域人口規模別】摂食障害

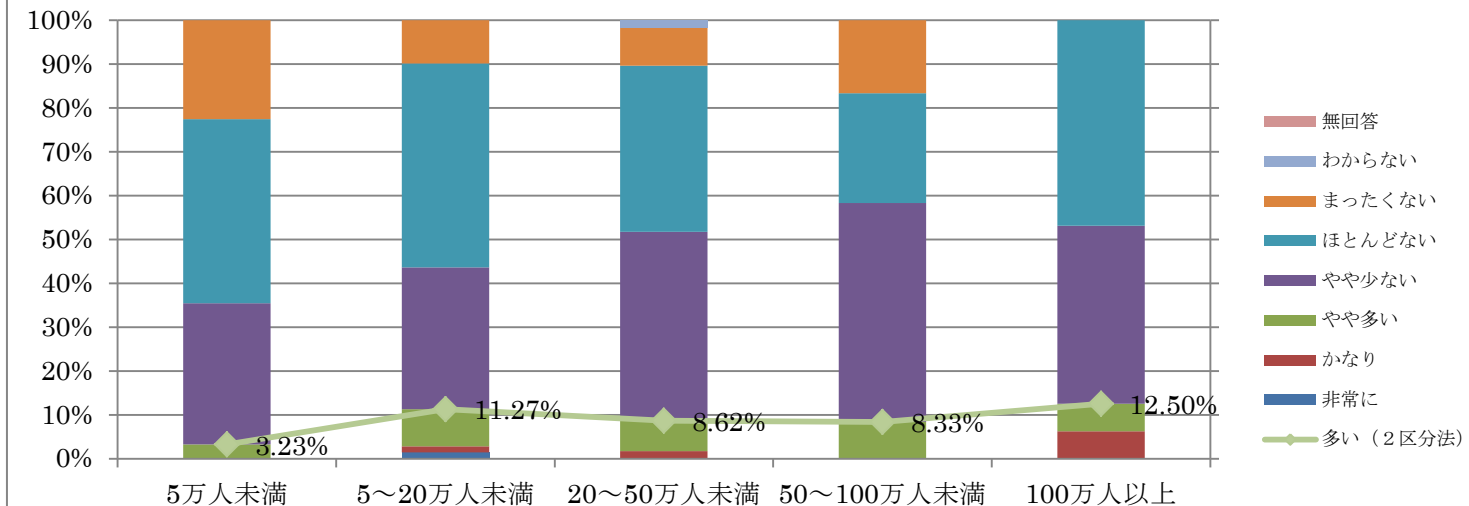

### Q10-1【非専従所轄地域人口規模別】摂食障害

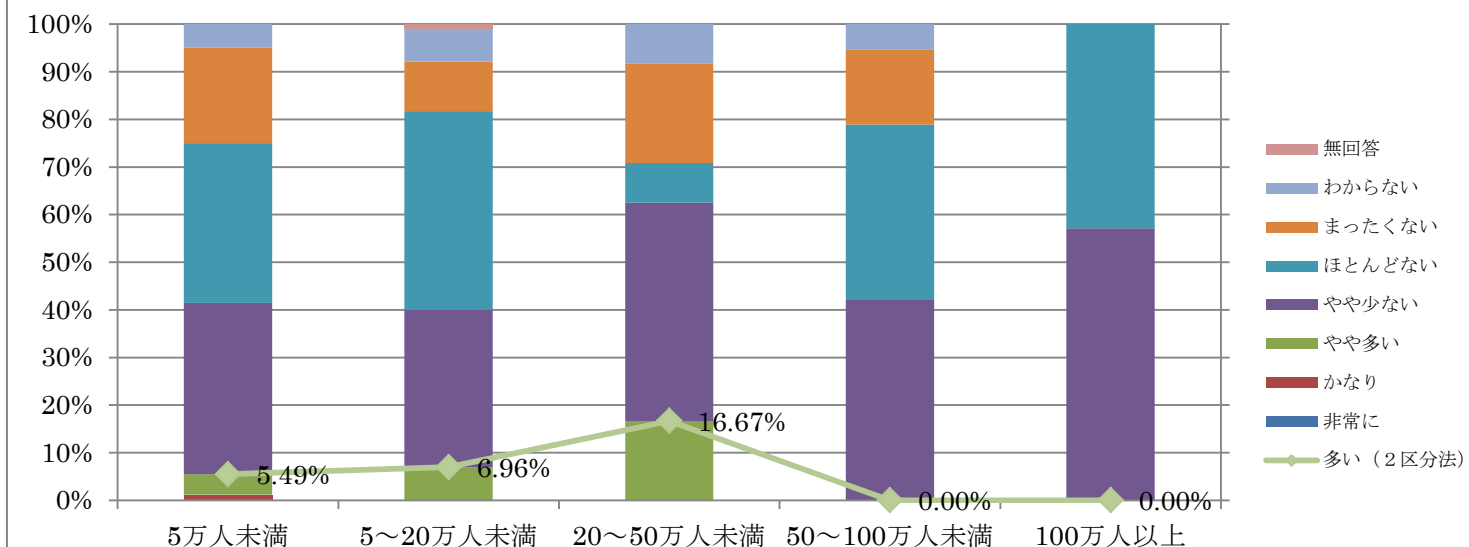

### Q10-1【全体所轄地域人口別】自傷・自殺

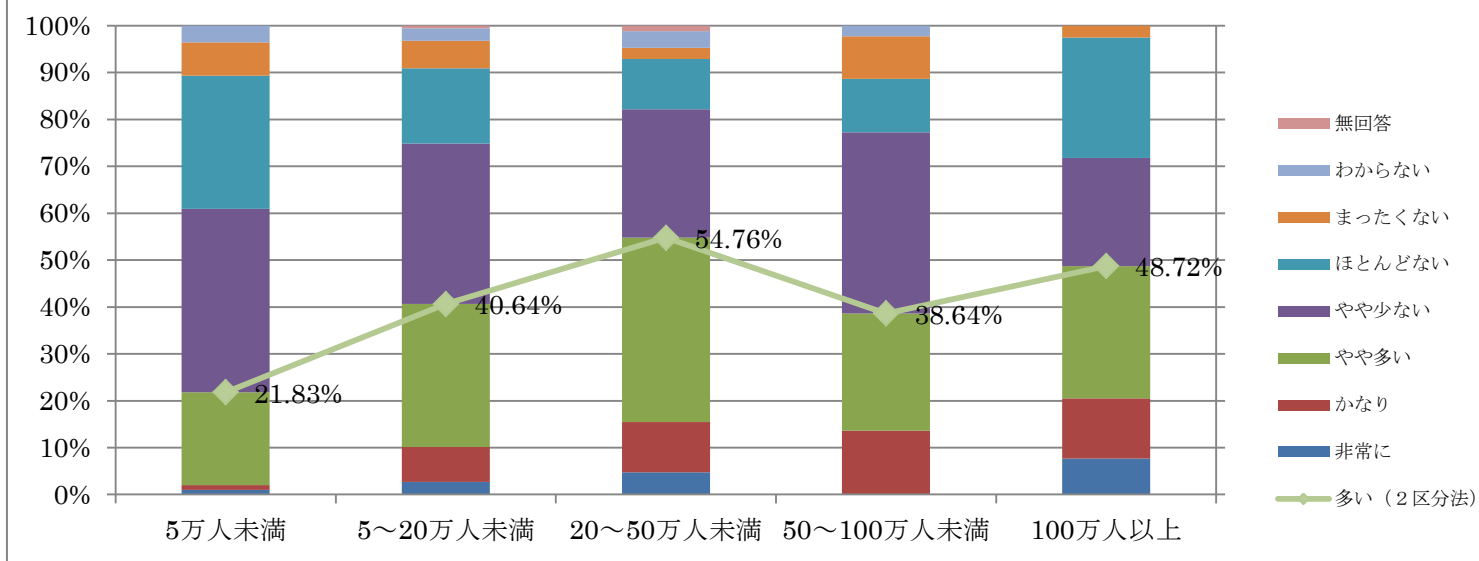

### Q10-1【専従-所轄地域人口規模別】自傷・自殺

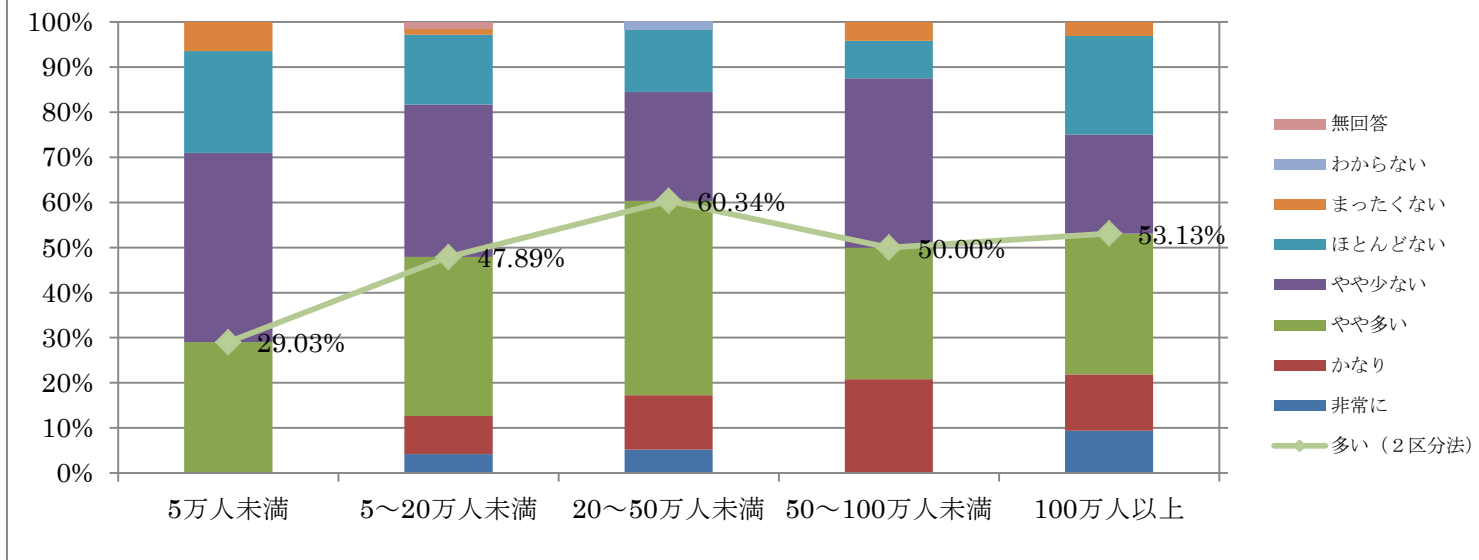

### Q10-1.【非専従-所轄地域人口規模別】自傷・自殺

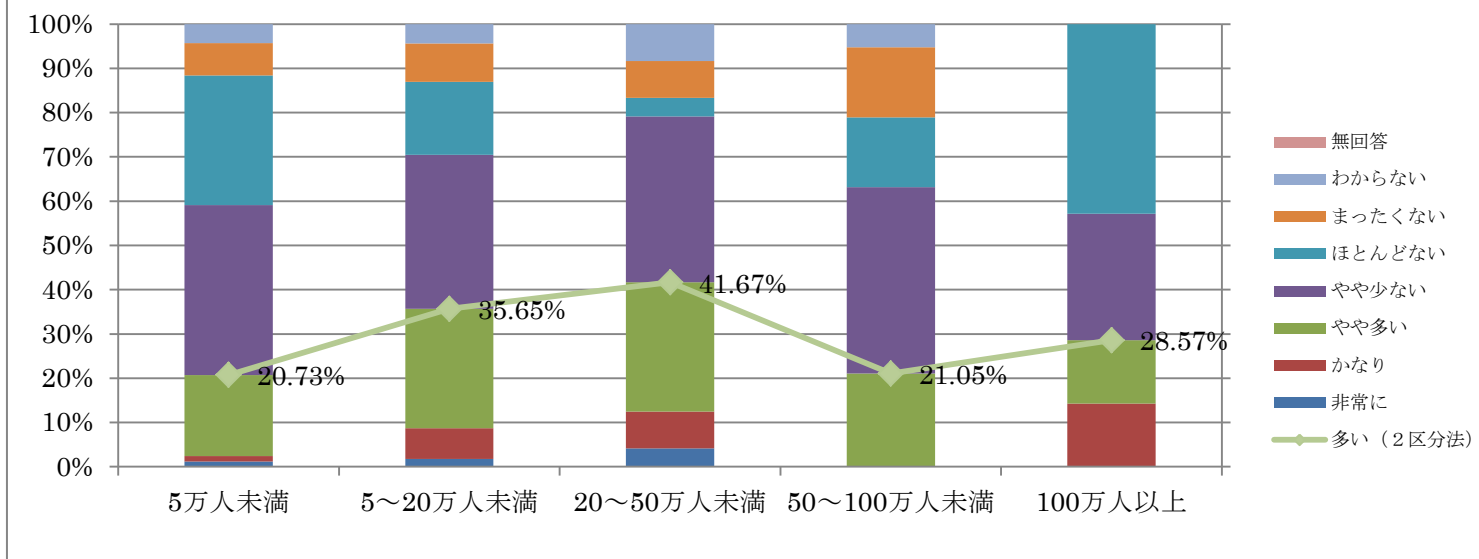

### Q10-1 【全体-所轄地域人口規模別】 児童・思春期の発達障害（知的障害を含む）

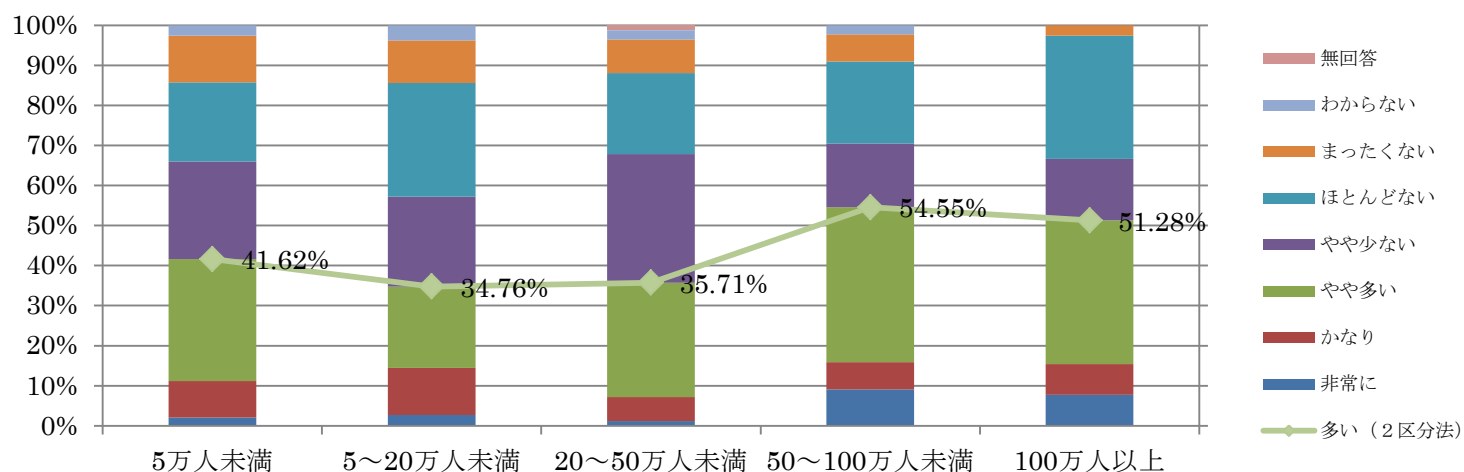

### Q10-1 【専従-所轄地域人口規模別】 児童・思春期の発達障害（知的障害を含む）

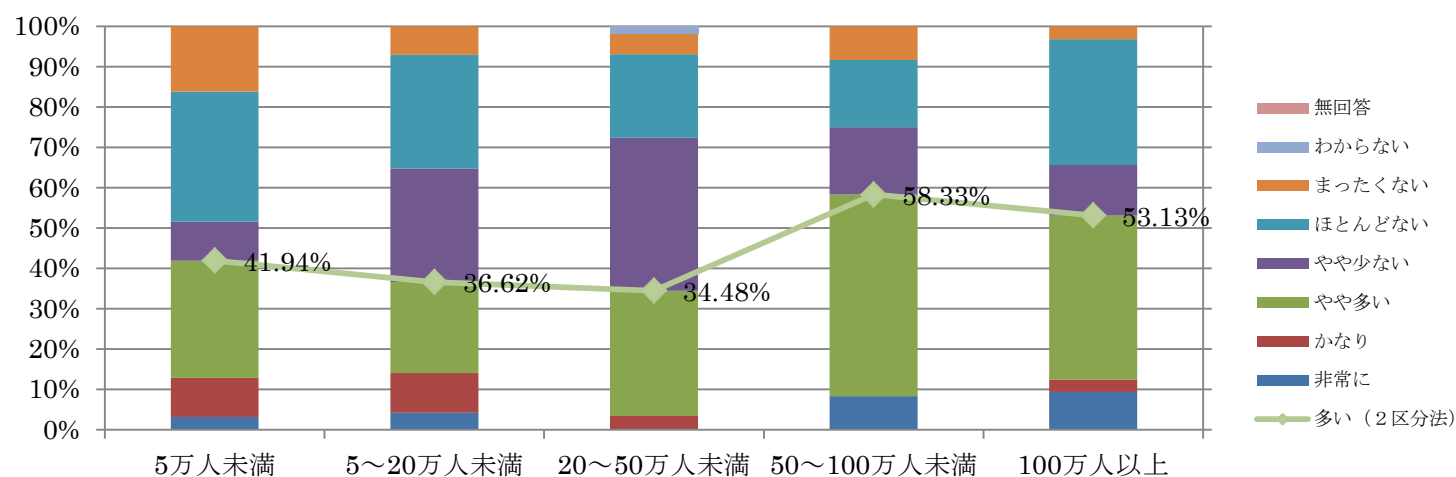

### Q10-1 【非専従-所轄地域人口規模別】 児童・思春期の発達障害（知的障害を含む）

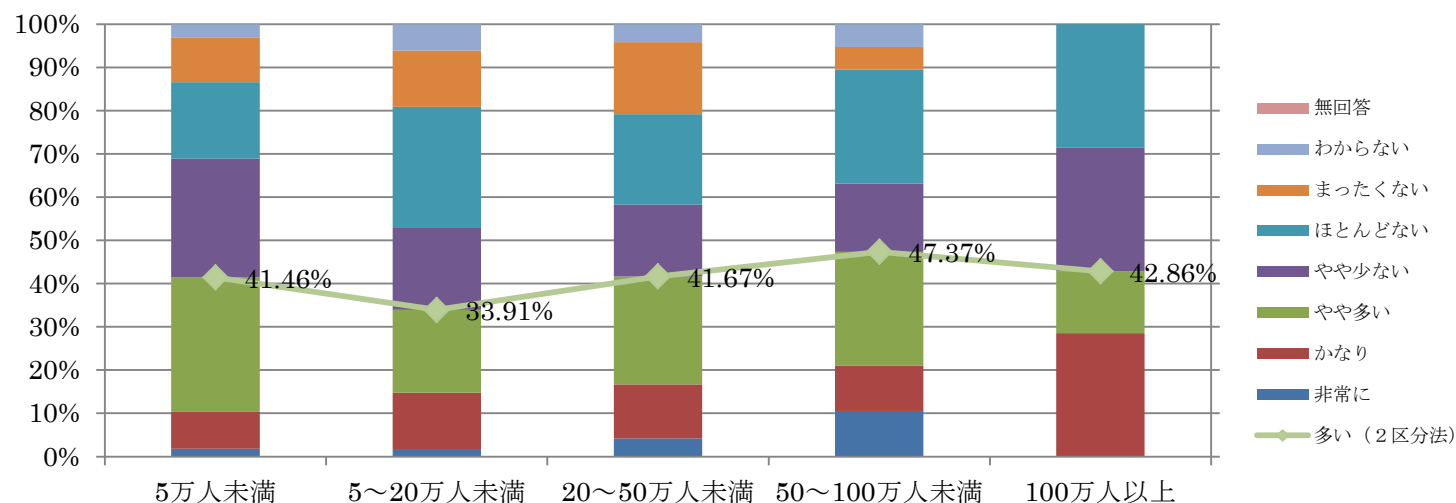

### Q10-1 【全体-所轄地域人口規模別】 成人の発達障害 (知的障害を含む)

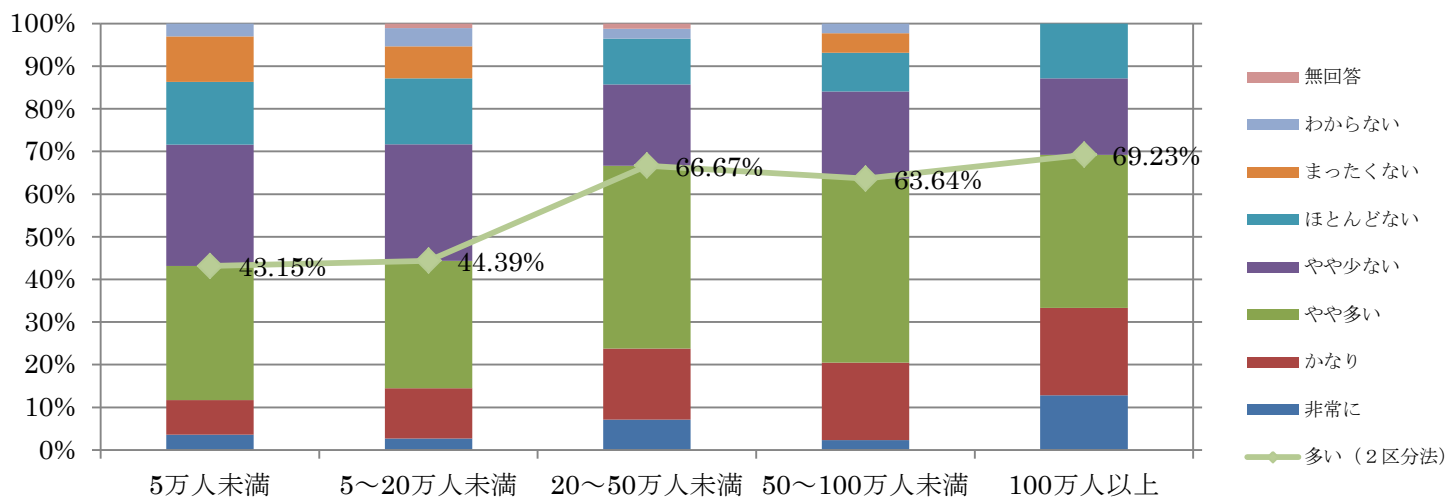

### Q10-1 【専従-所轄地域人口規模別】 成人の発達障害 (知的障害を含む)

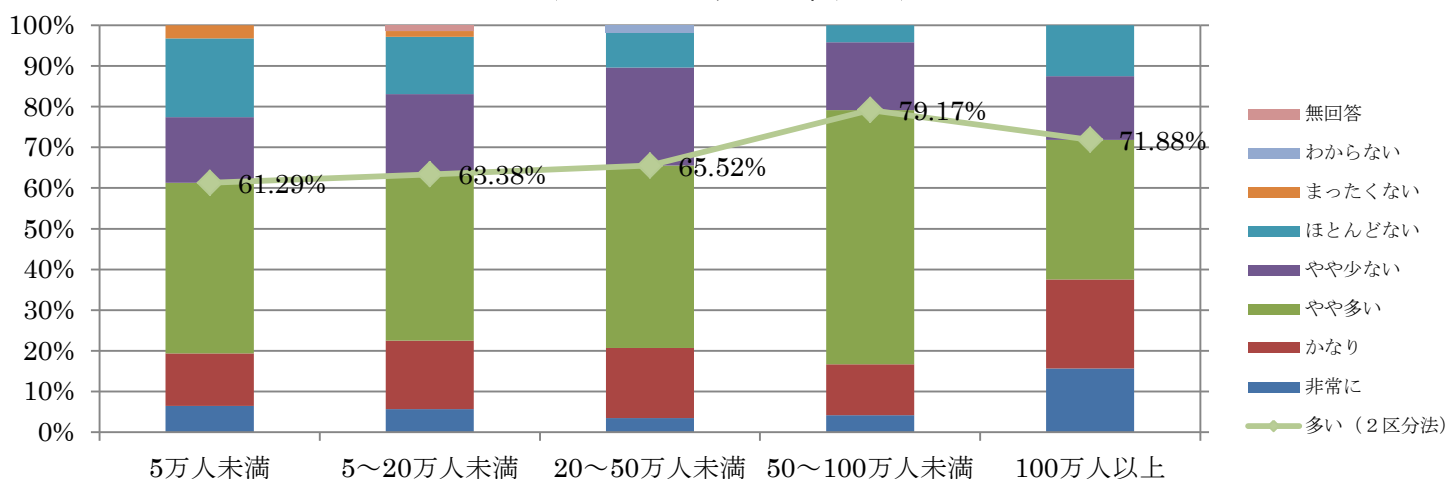

### Q10-1 【非専従-所轄地域人口規模別】 成人の発達障害 (知的障害を含む)

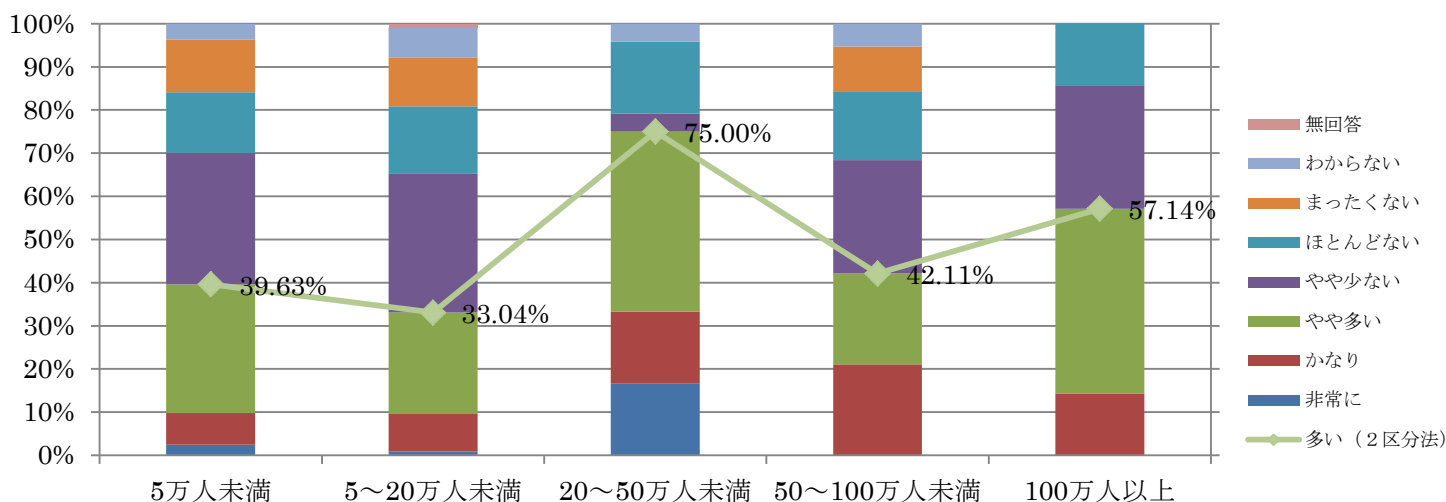

### Q10-1【全体所轄地域人口規模別】不登校

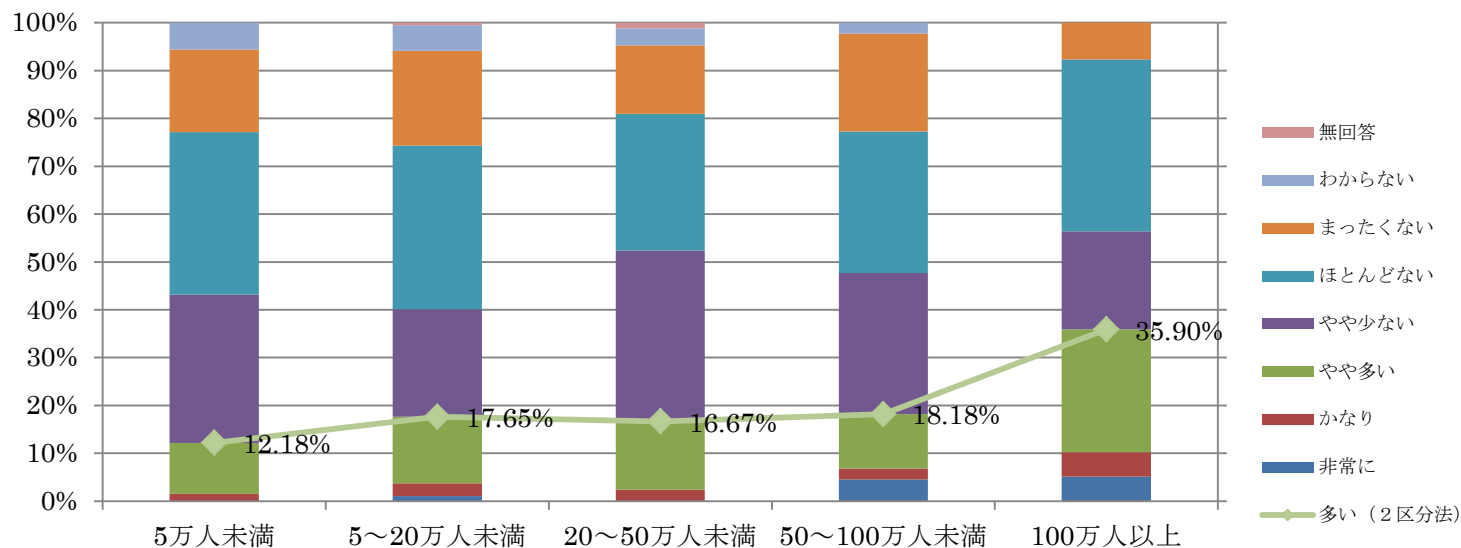

### Q10-1【専従-所轄地域人口規模別】不登校

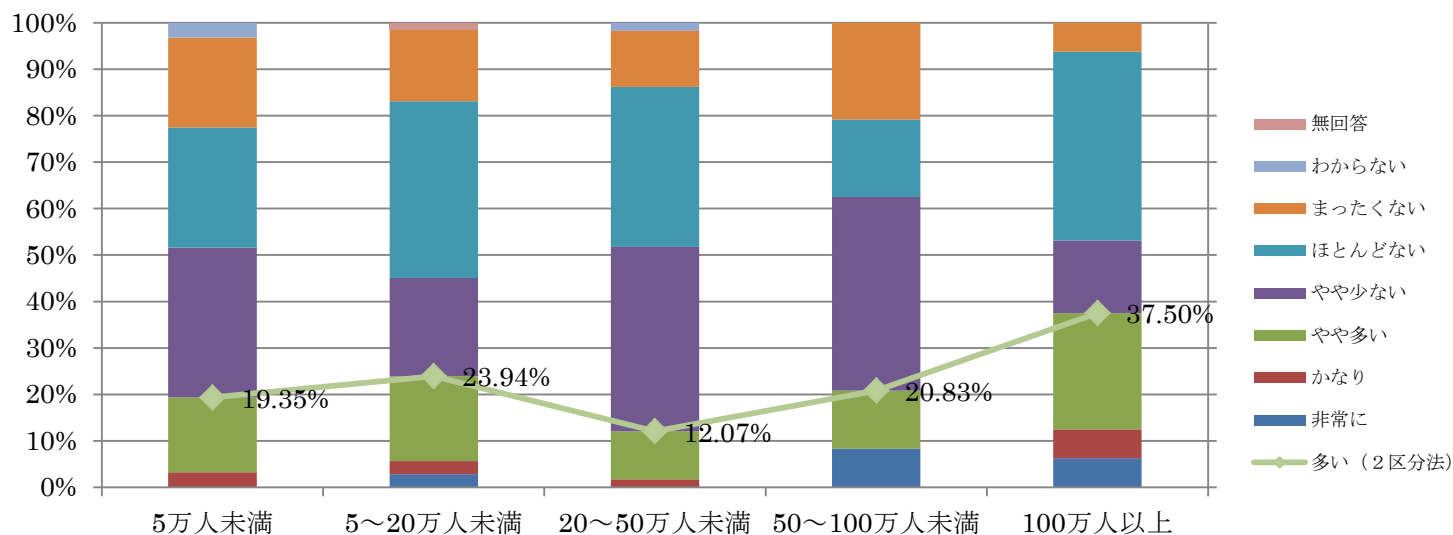

### Q10-1【非専従-所轄地域人口規模別】不登校

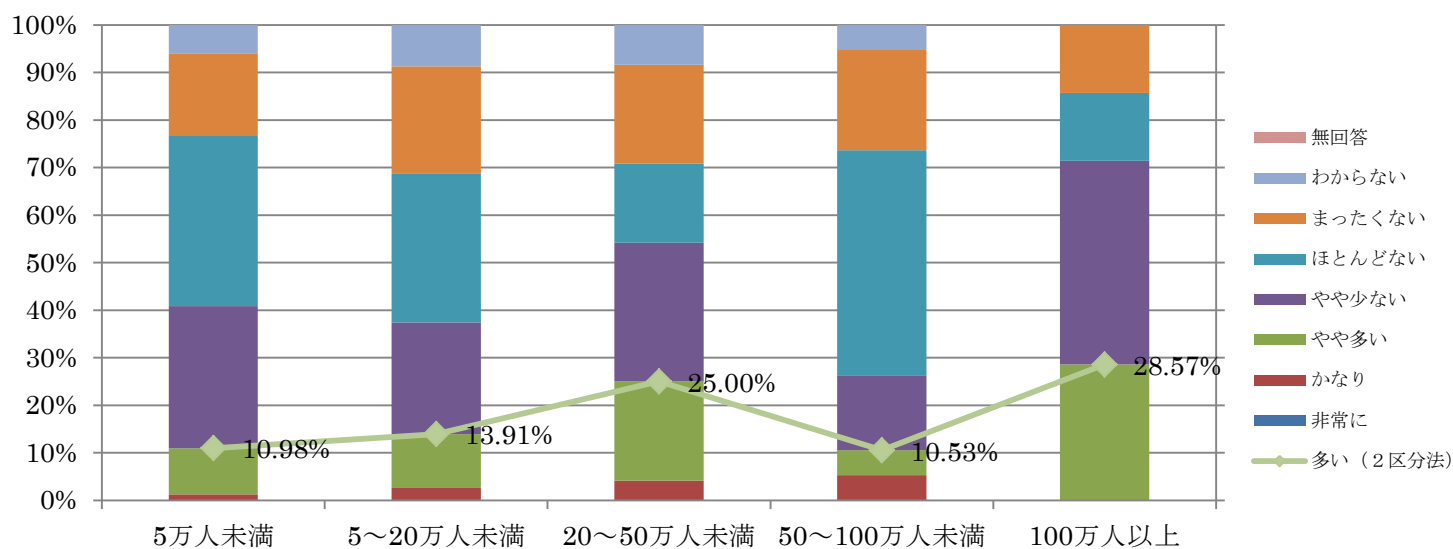

### Q10-1【全体-所轄地域人口規模別】ひきこもり

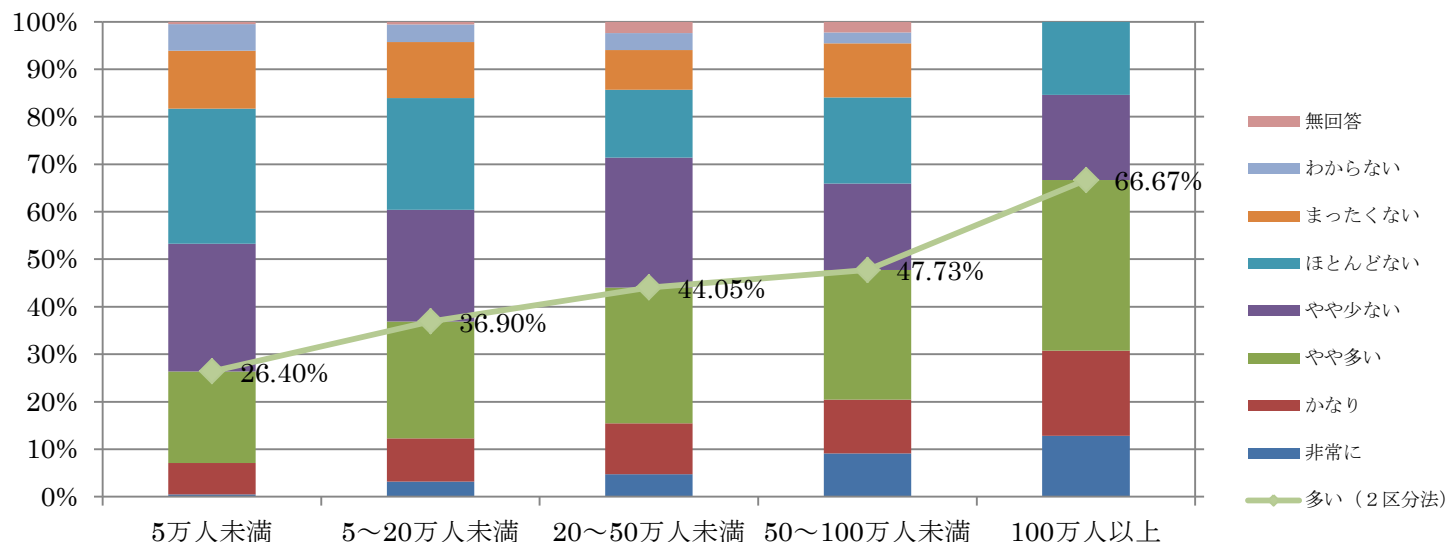

### Q10-1【専従-所轄地域人口規模別】ひきこもり

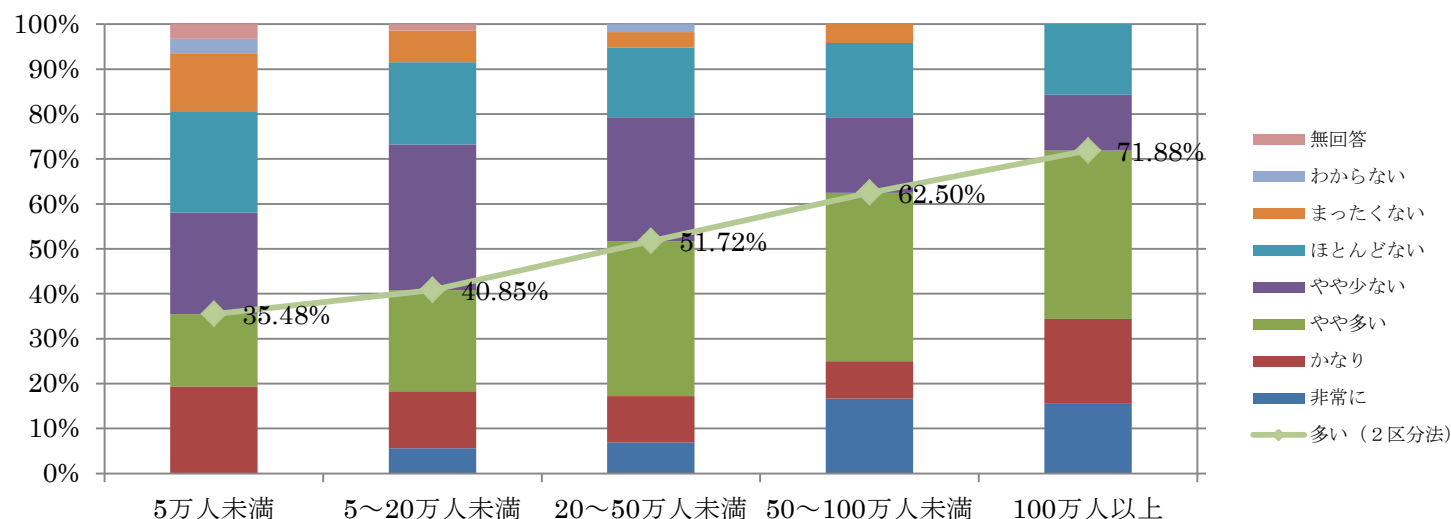

### Q10-1【非専従-所轄地域人口規模別】ひきこもり

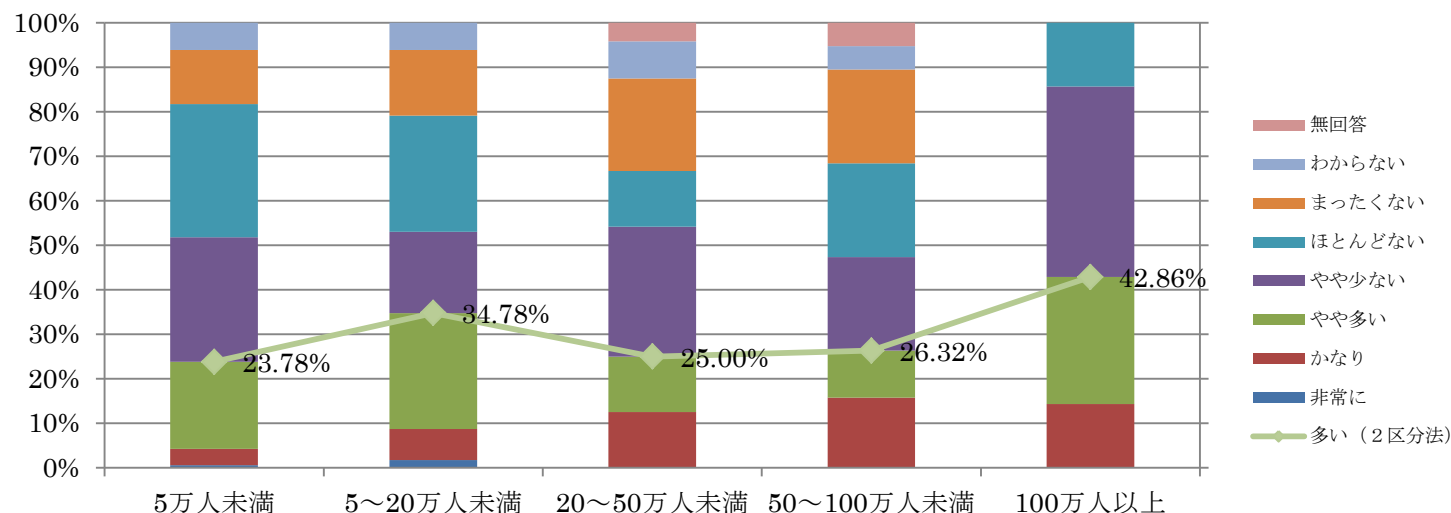



### Q10-1 【全体-所轄地域人口規模別】 いじめ

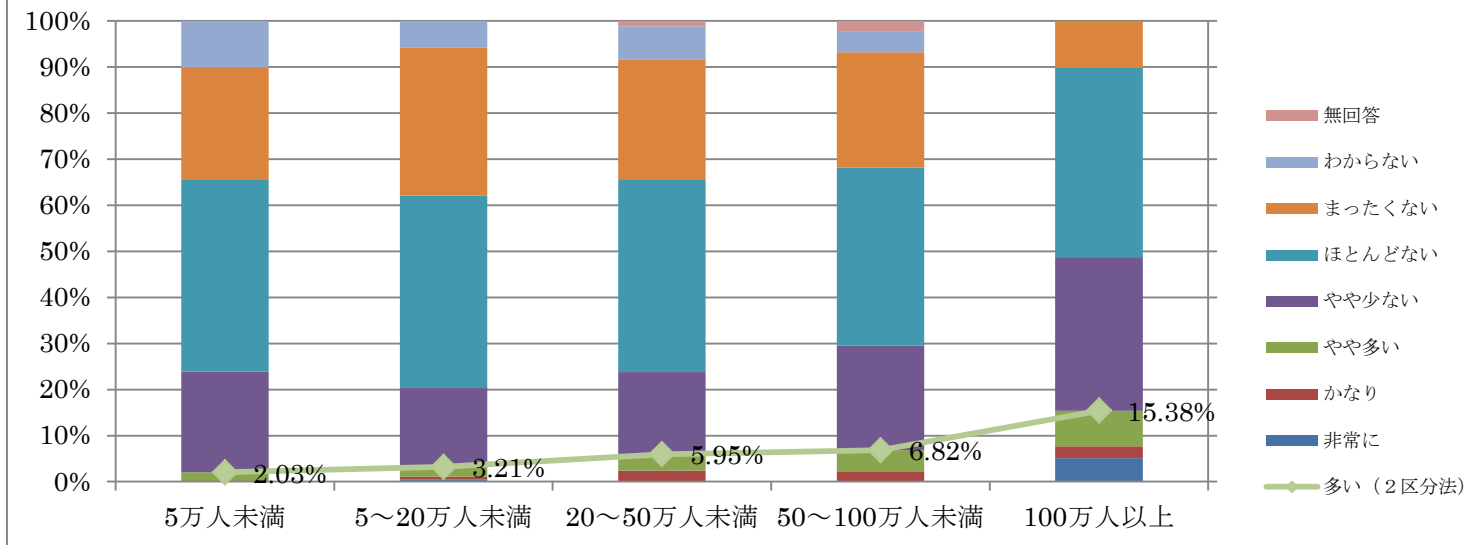

### Q10-1 【専従-所轄地域人口規模別】 いじめ

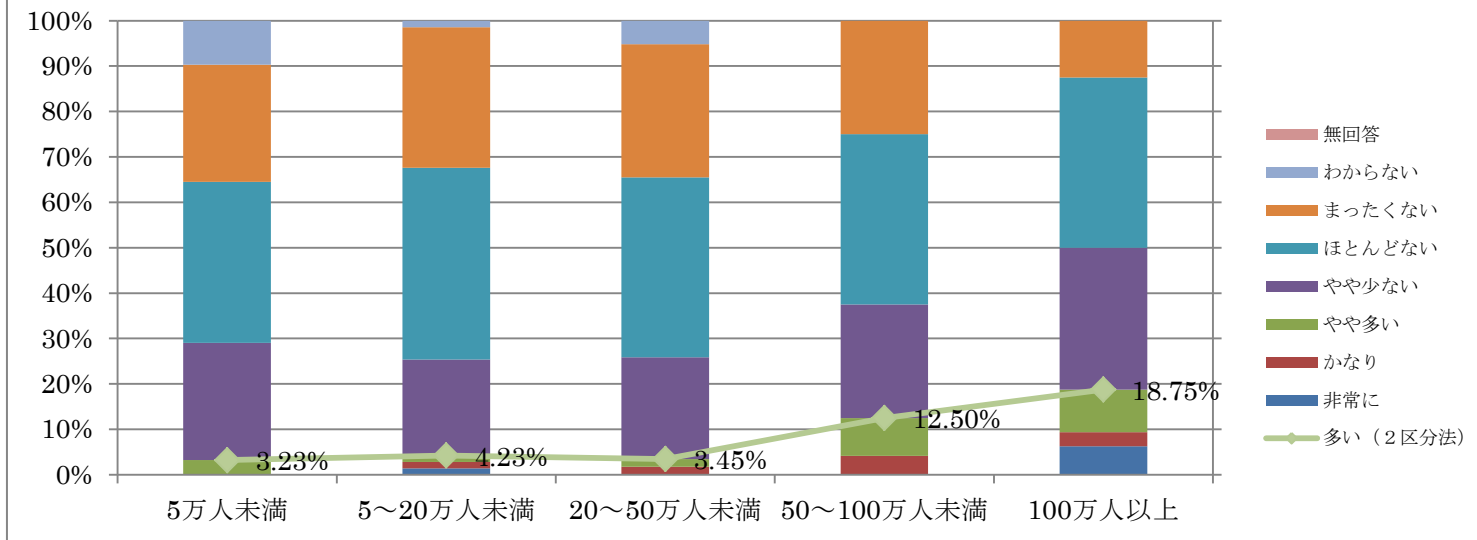

### Q10-1 【非専従-所轄地域人口規模別】 いじめ

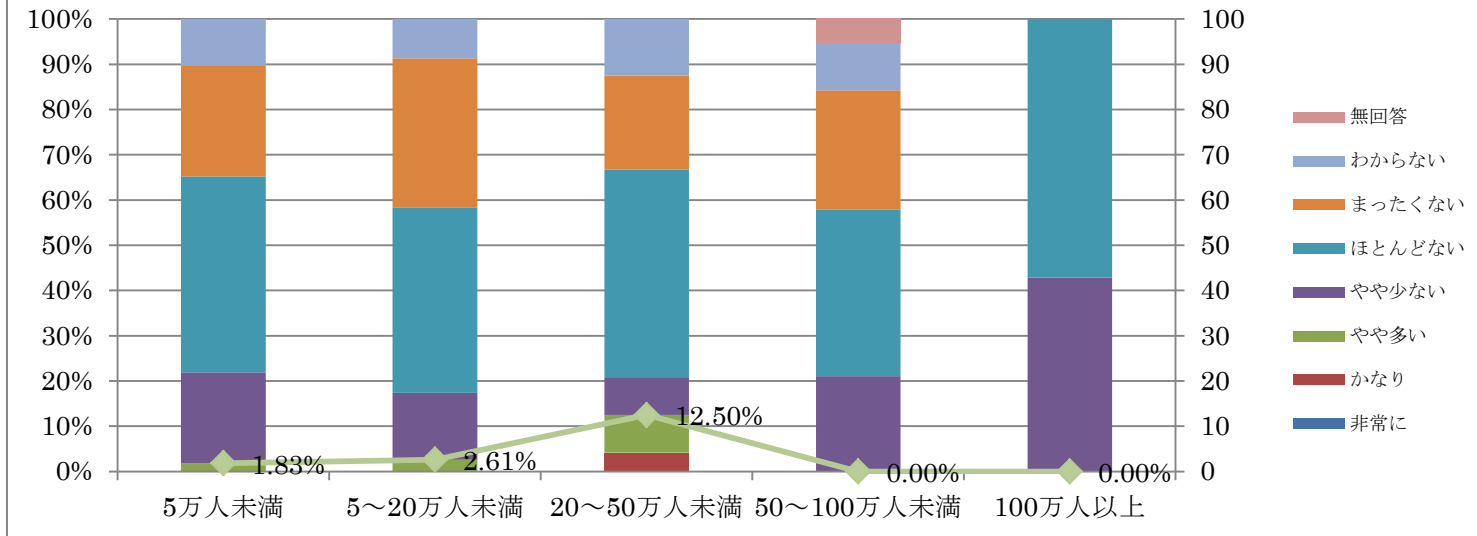

### Q10-1 【全体-所轄地域人口規模別】 認知症（物忘れ等）

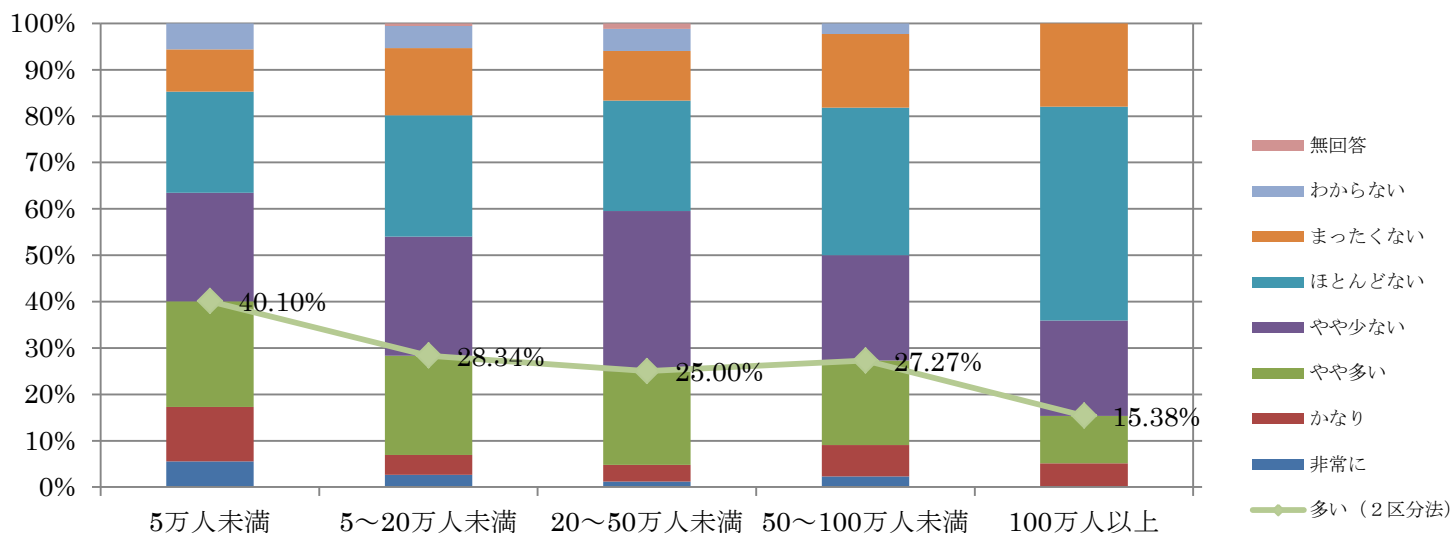

### Q10-1 【専従-所轄地域人口規模別】 認知症（物忘れ等）

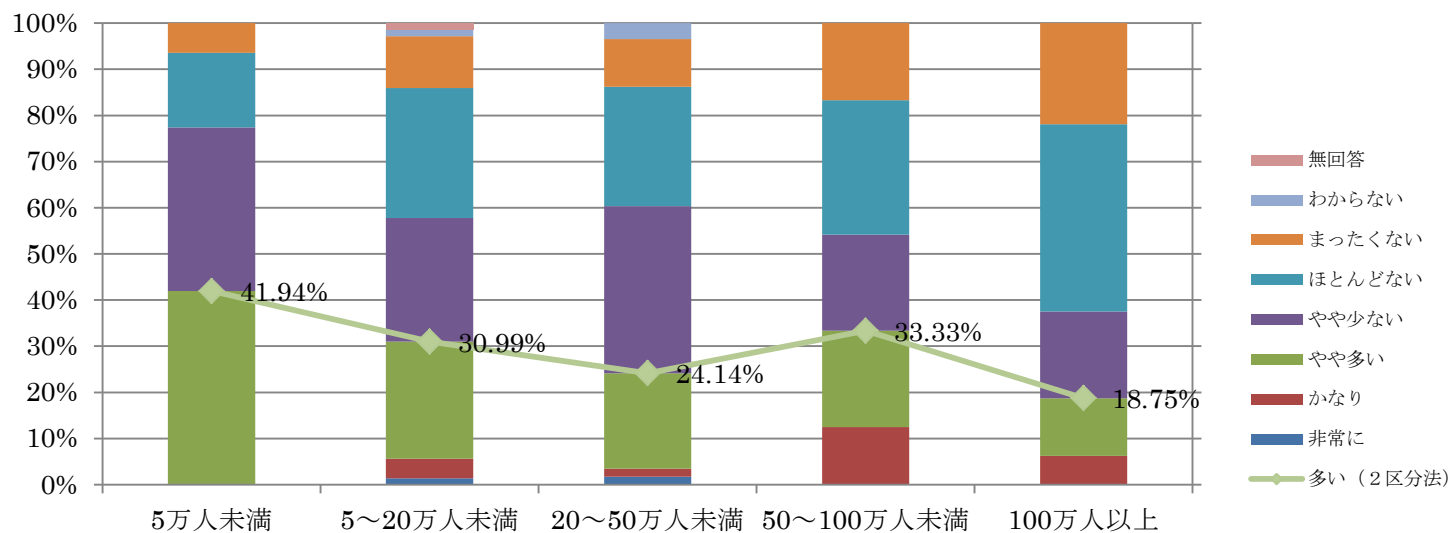

### Q10-1 【非専従-所轄地域人口規模別】 認知症（物忘れ等）

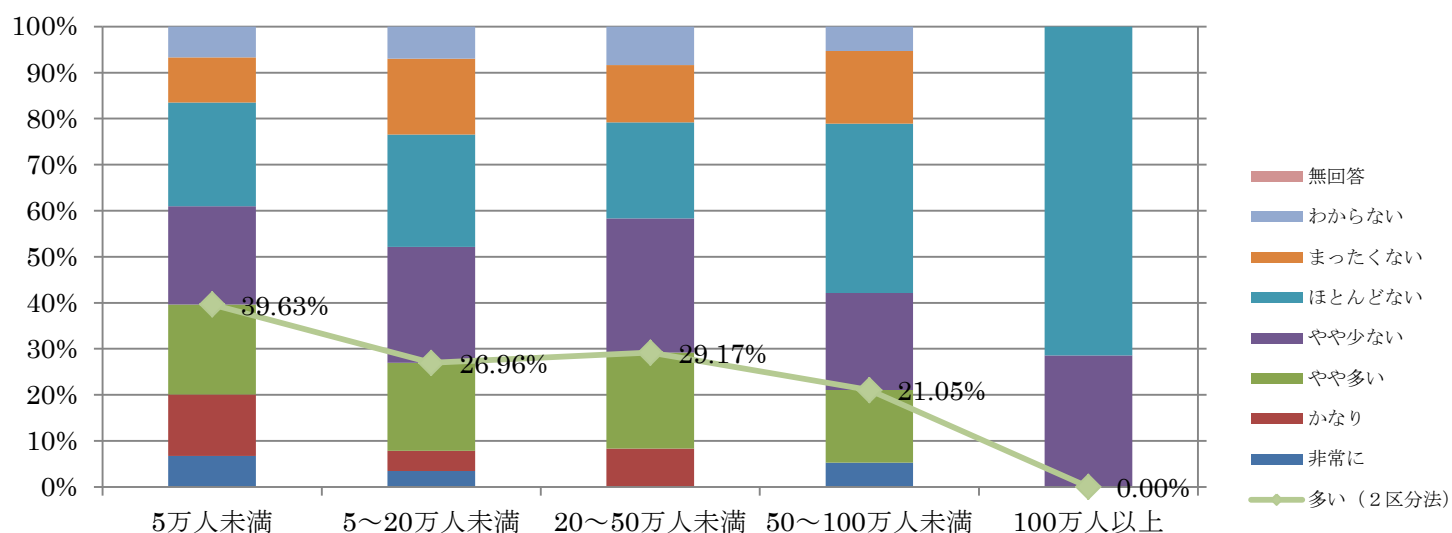

### Q10-2 【全体-所轄地域人口規模別】 うつ病

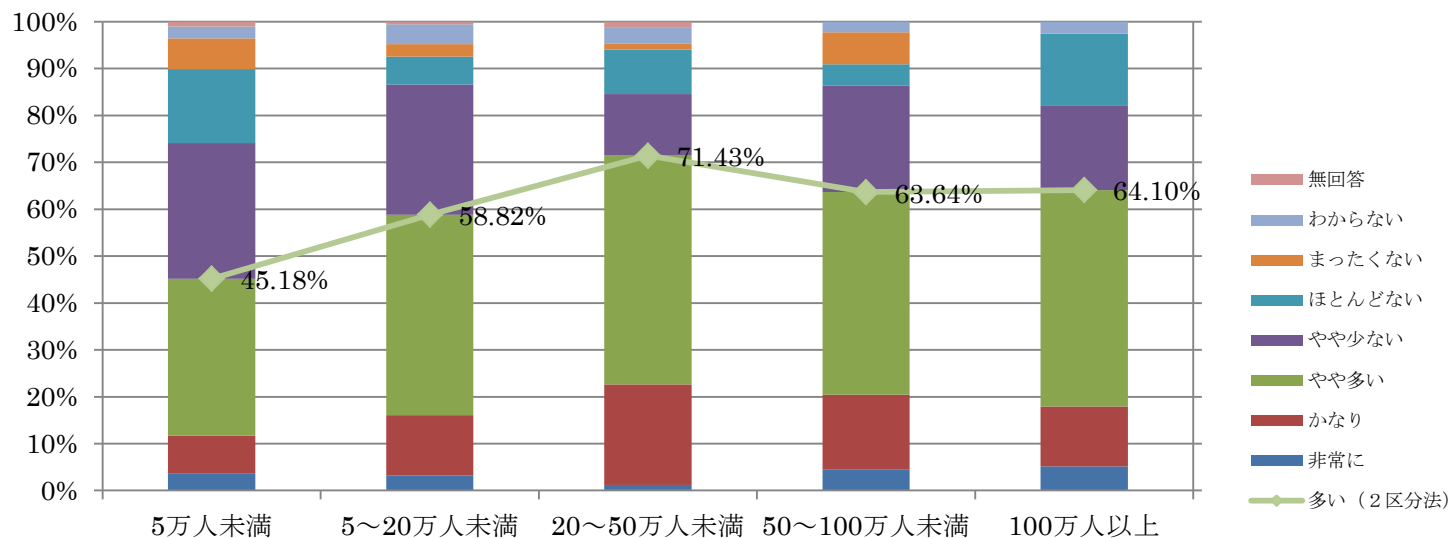

### Q10-2 【専従所轄地域人口規模別】 うつ病

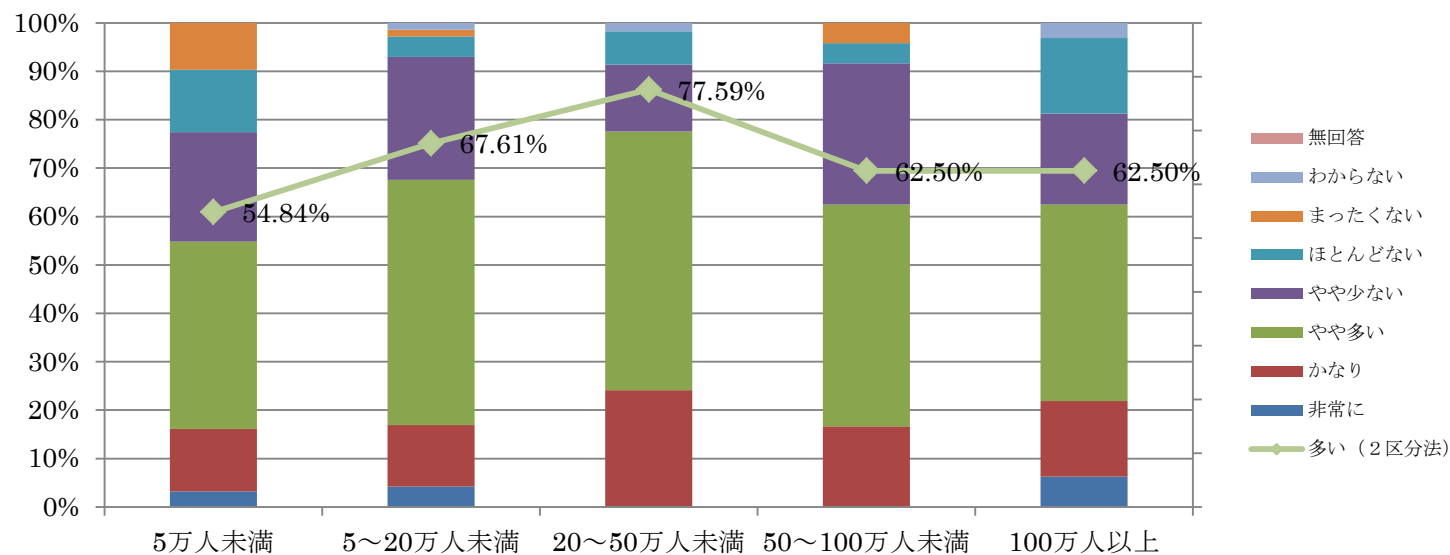

### Q10-2 【非専従所轄地域人口規模別】 うつ病

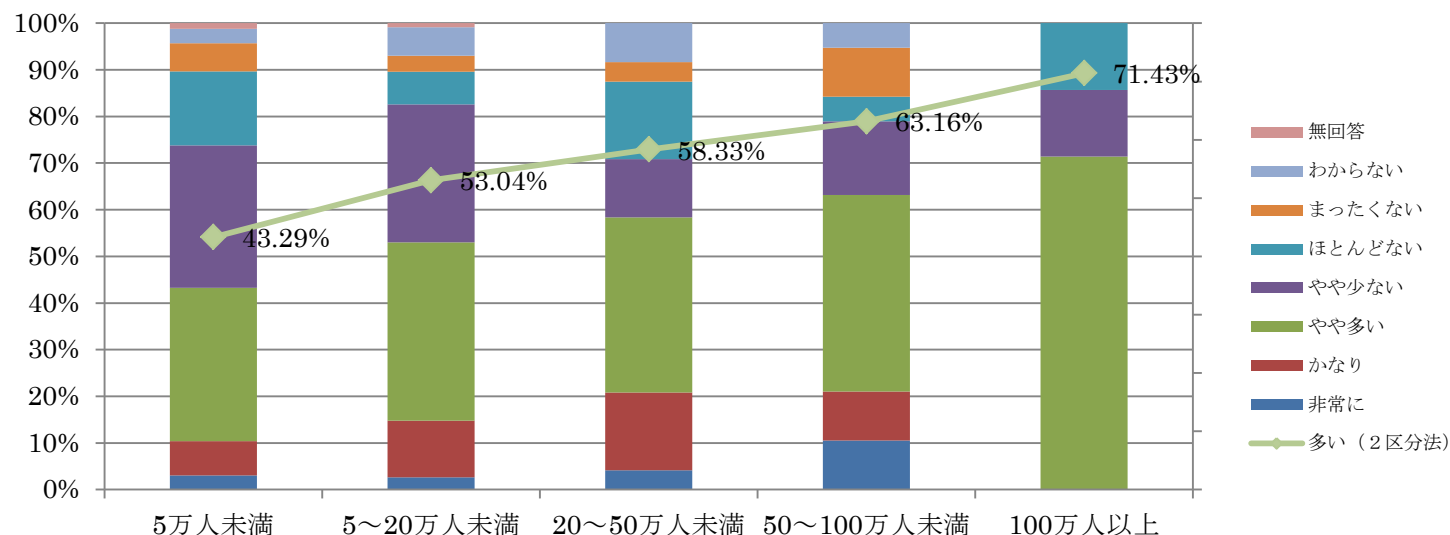

### Q10-2 【全体-所轄地域人口規模別】不安症

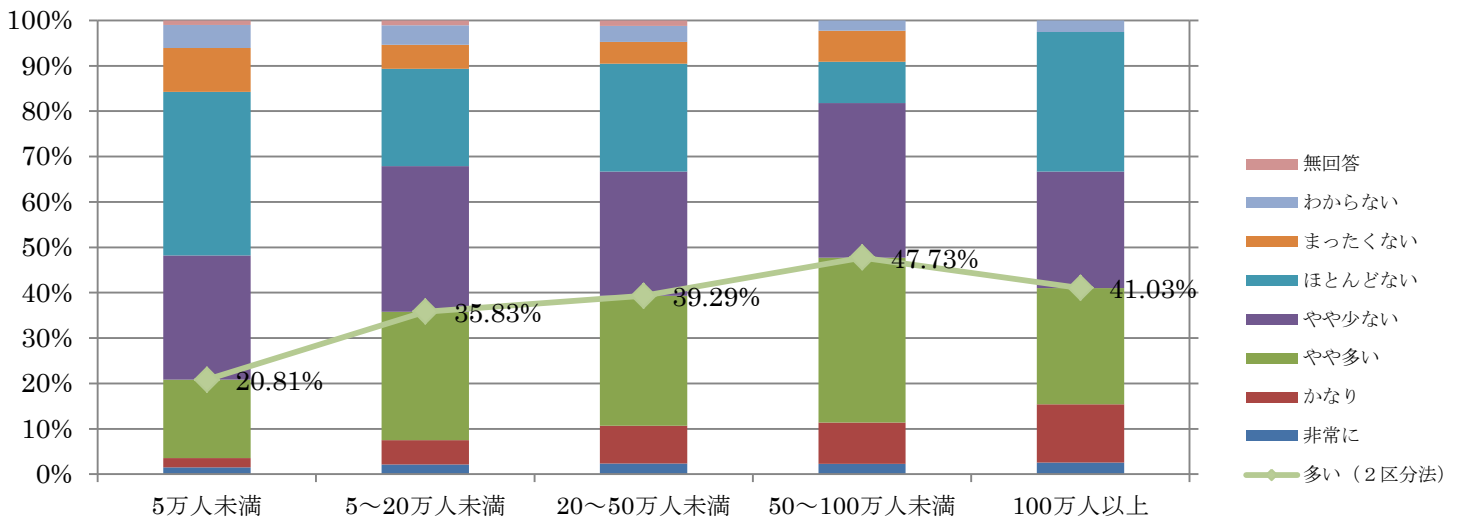

### Q10-2 【専従-所轄地域人口規模別】不安症

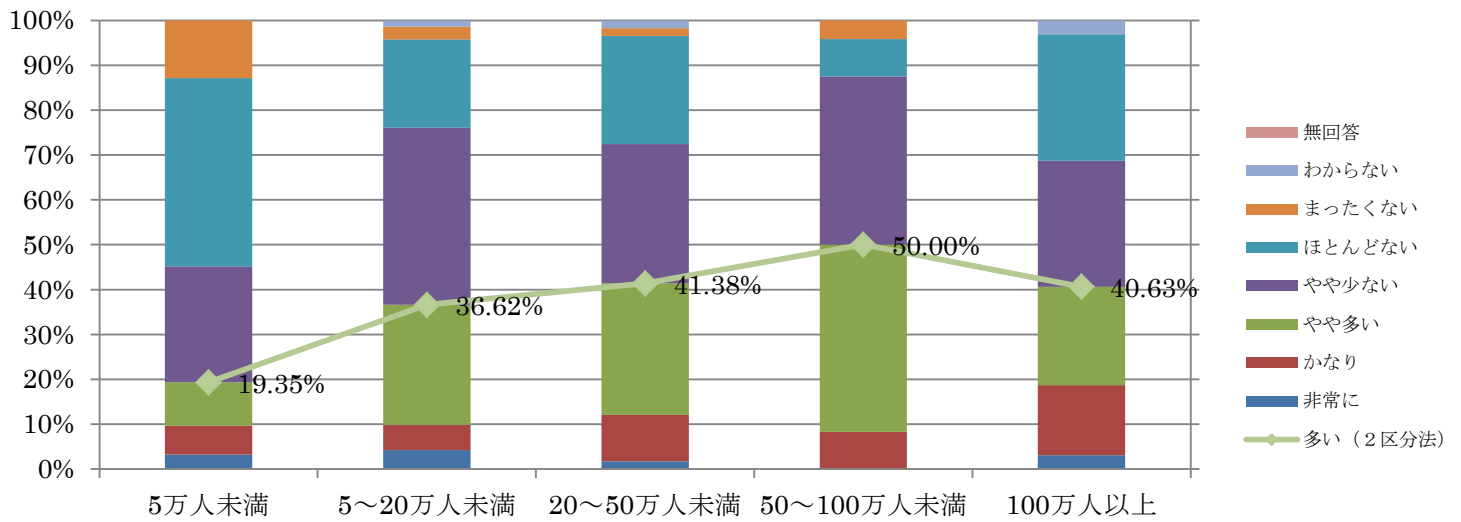

### Q10-2 【非専従-所轄地域人口規模別】不安症

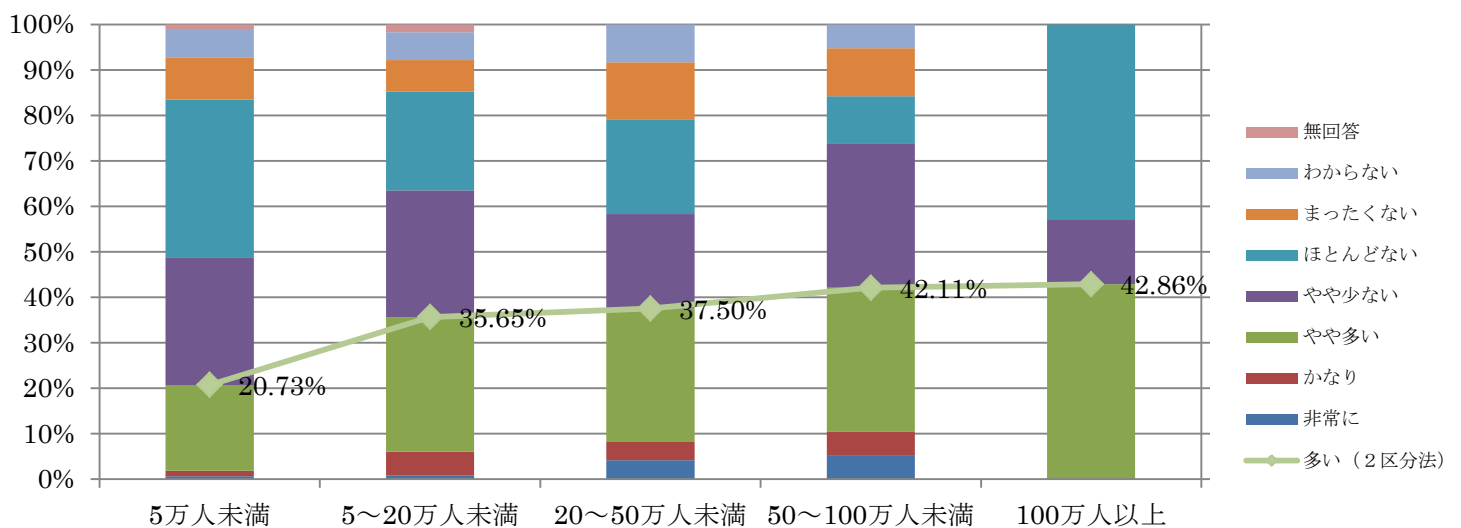

### Q10-2 【全体-所轄地域人口規模別】 睡眠障害

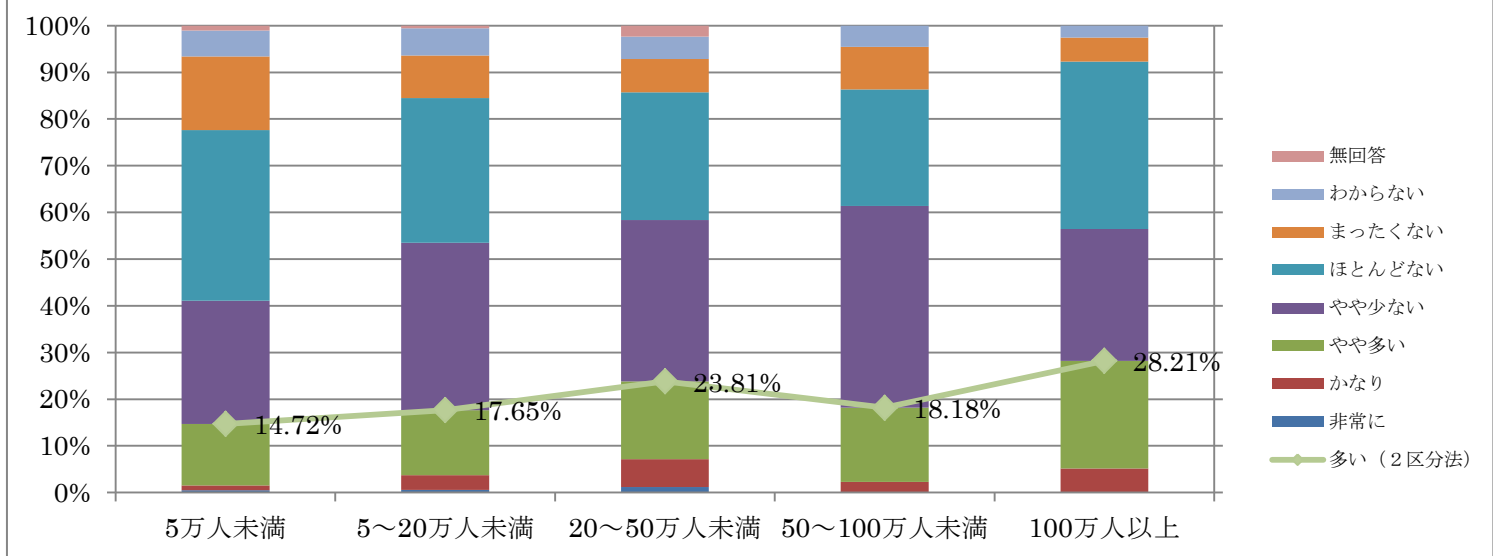

### Q10-2 【専従-所轄地域人口規模別】 睡眠障害

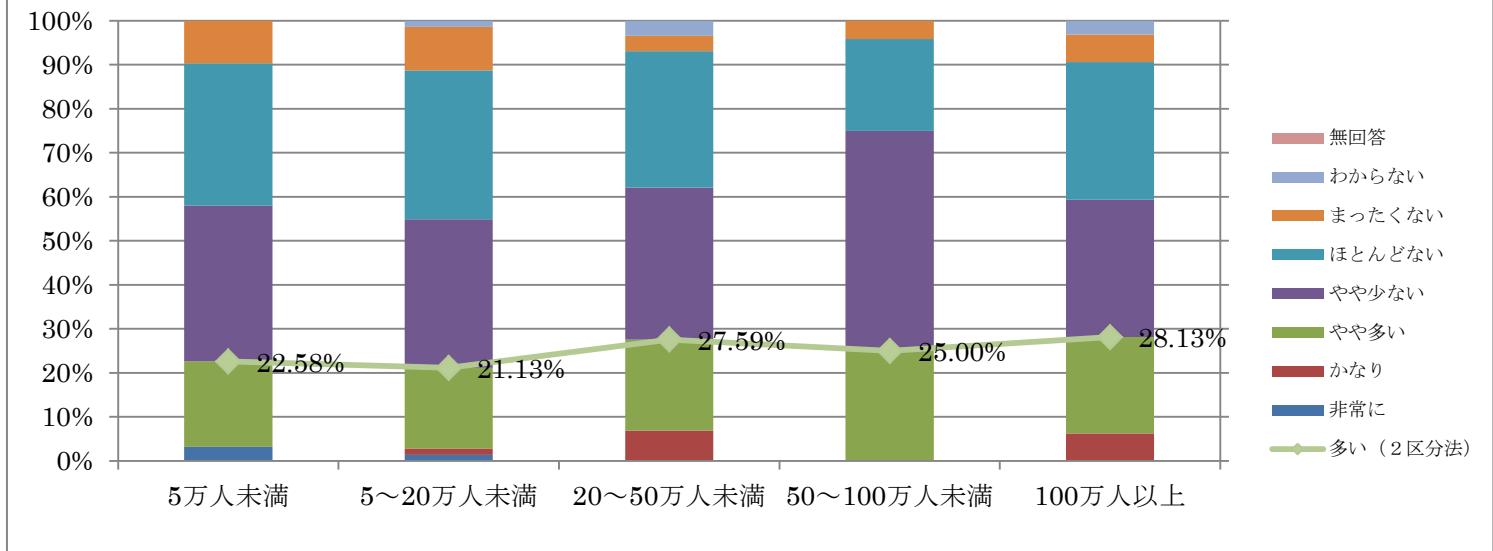

### Q10-2 【非専従-所轄地域人口規模別】 睡眠障害

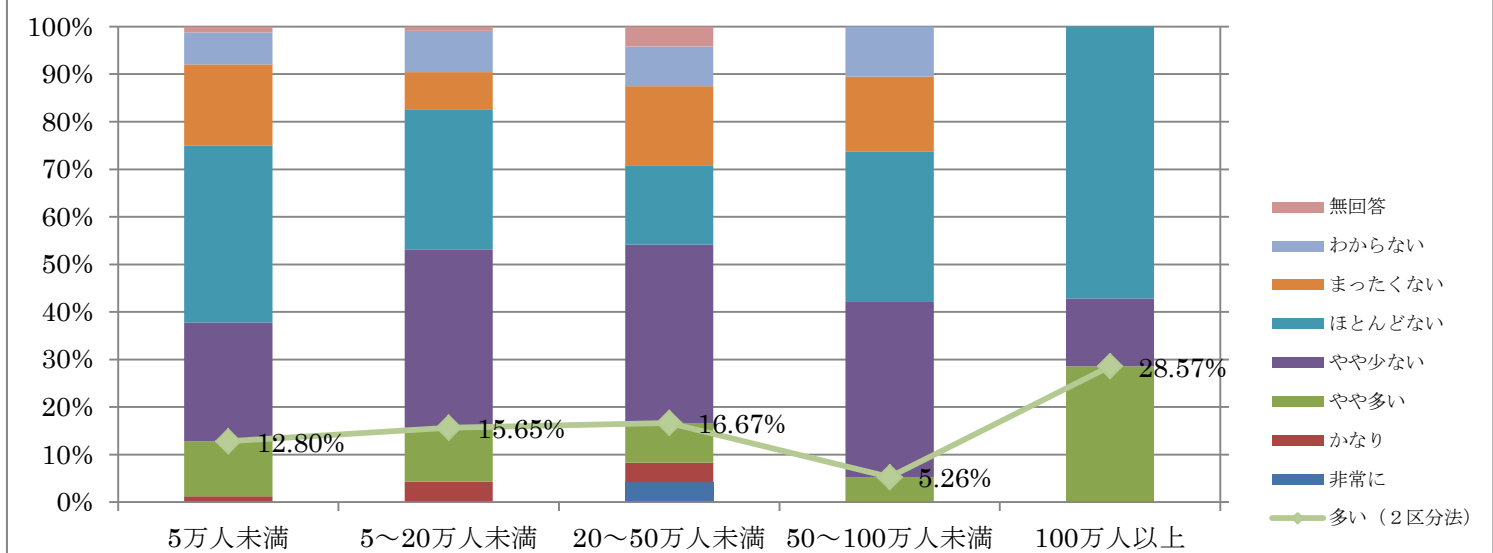

### Q10-2 【全体-所轄地域人口規模別】 適応障害

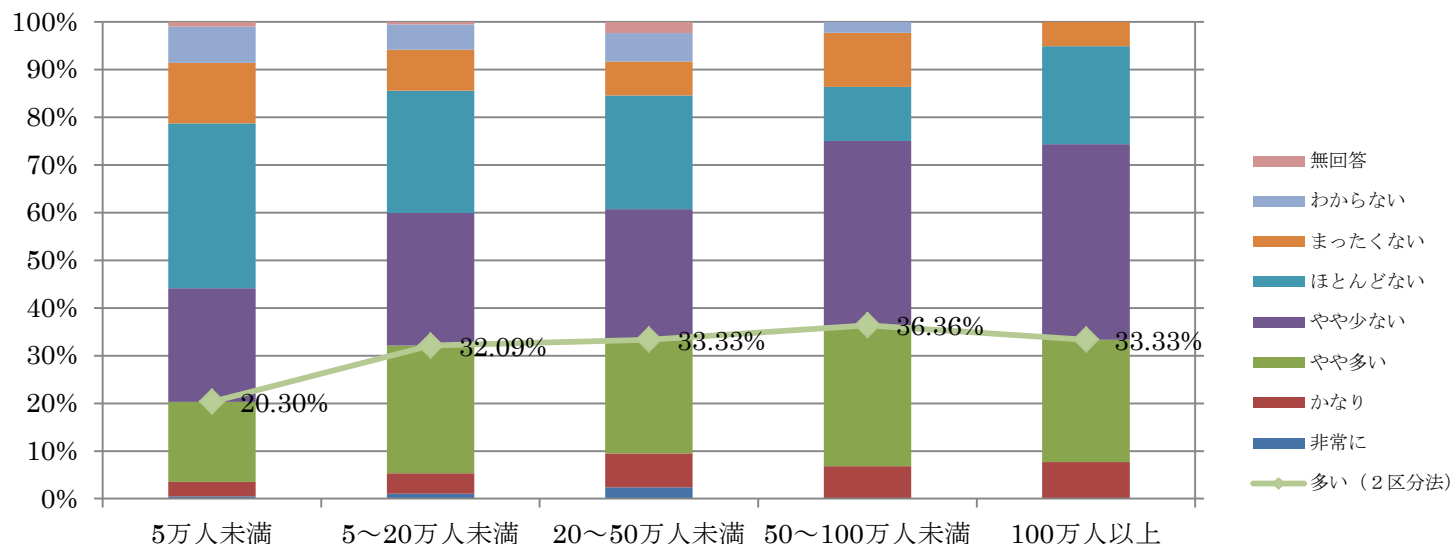

### Q10-2 【専従-所轄地域人口規模別】 適応障害

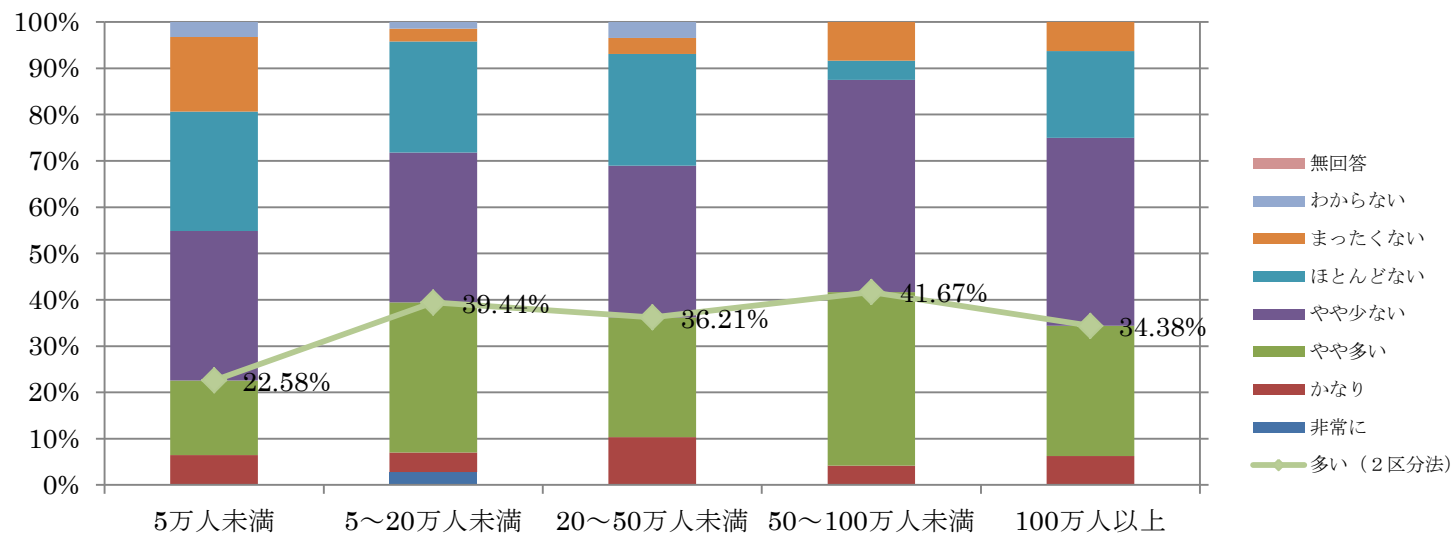

### Q10-2 【非専従-所轄地域人口規模別】 適応障害

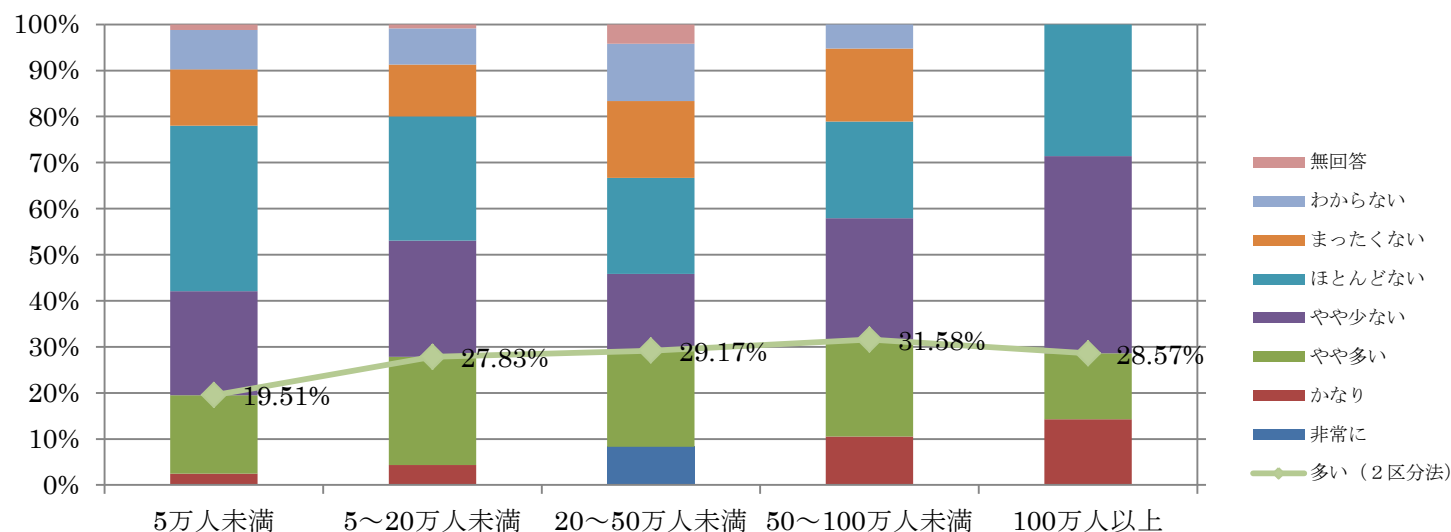

### Q10-2 【全体-所轄地域人口規模別】 PTSD・トラウマ

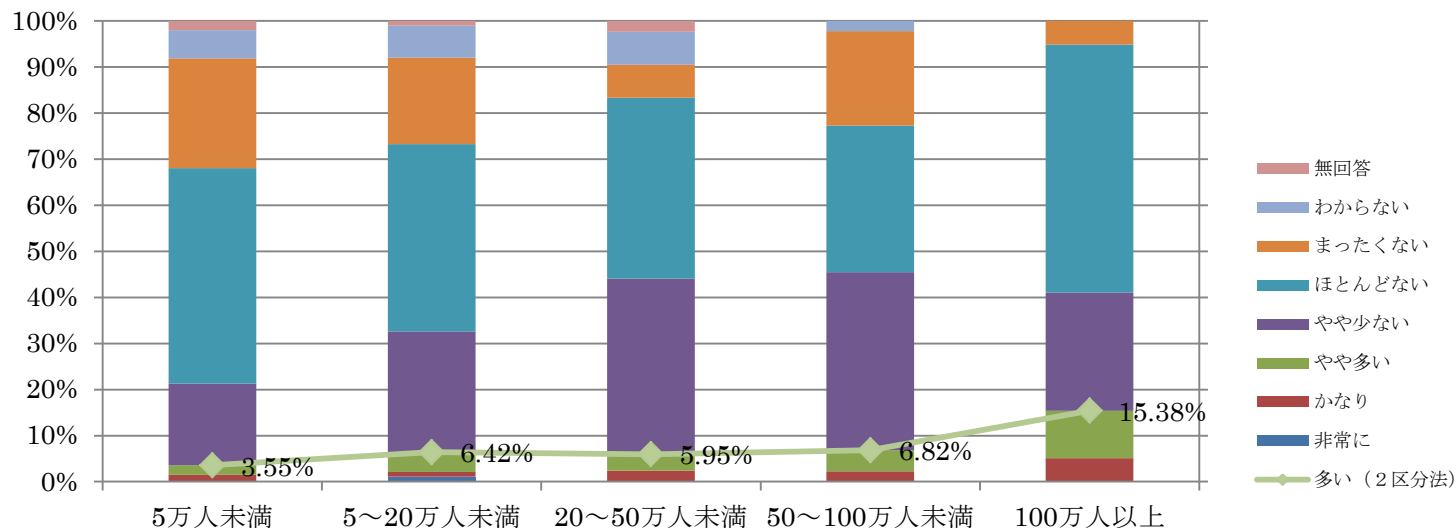

### Q10-2 【専従-所轄地域人口規模別】 PTSD・トラウマ

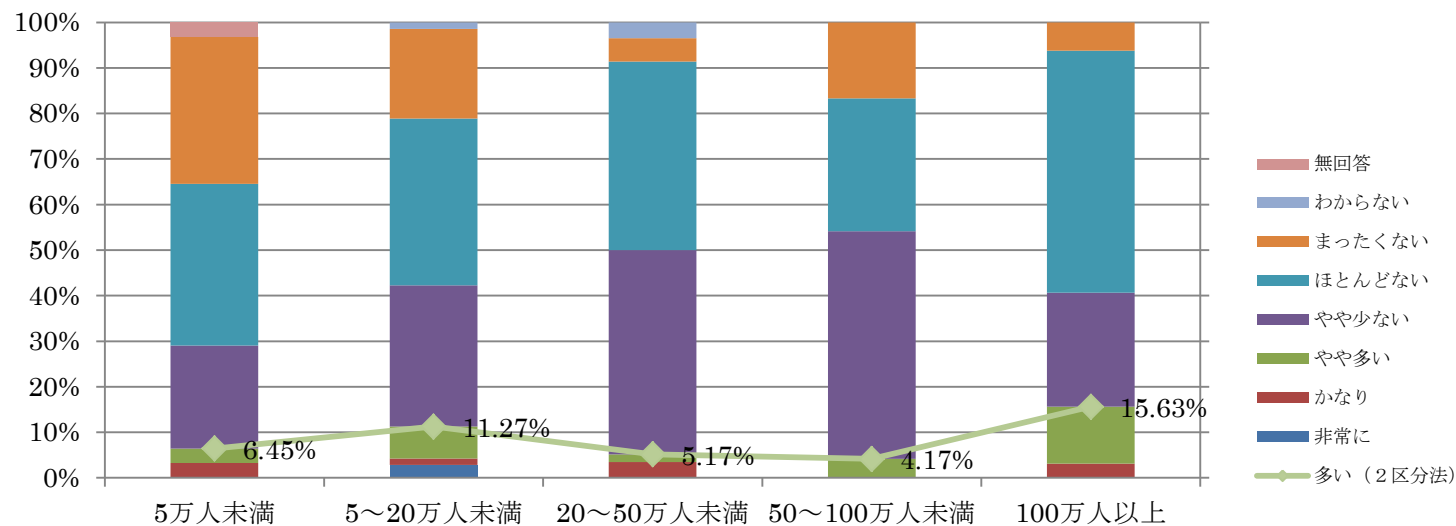

### Q10-2 【非専従-所轄地域人口規模別】 PTSD・トラウマ

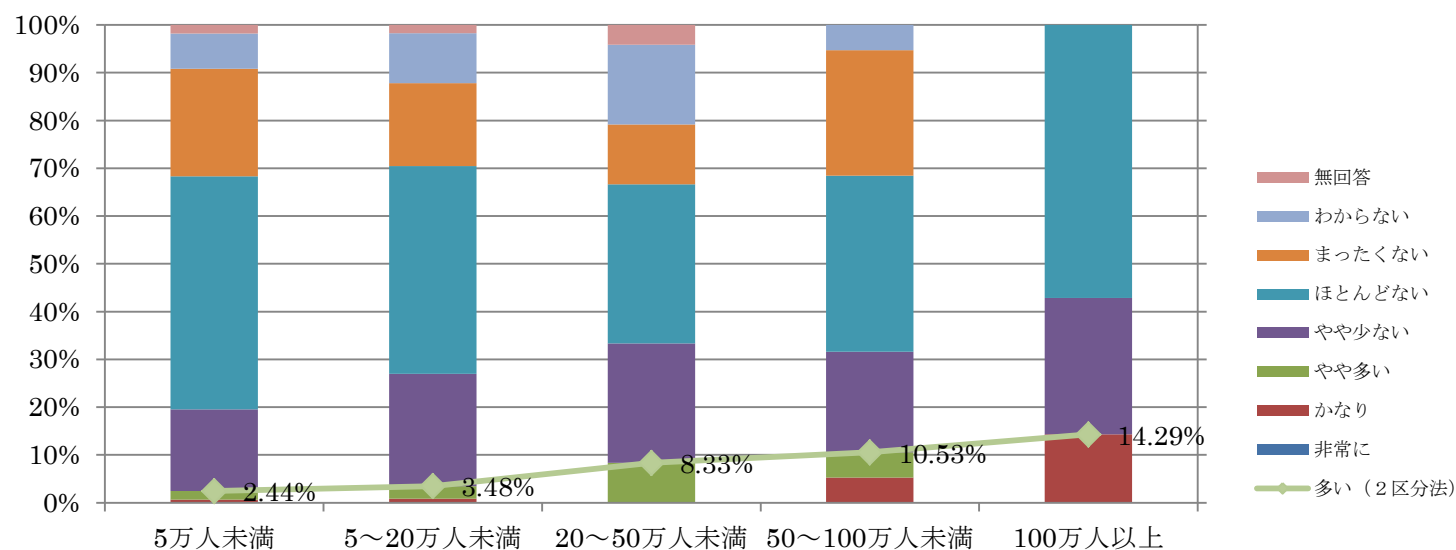

### Q10-2 【全体-所轄地域人口規模別】 アルコール/薬物乱用・依存

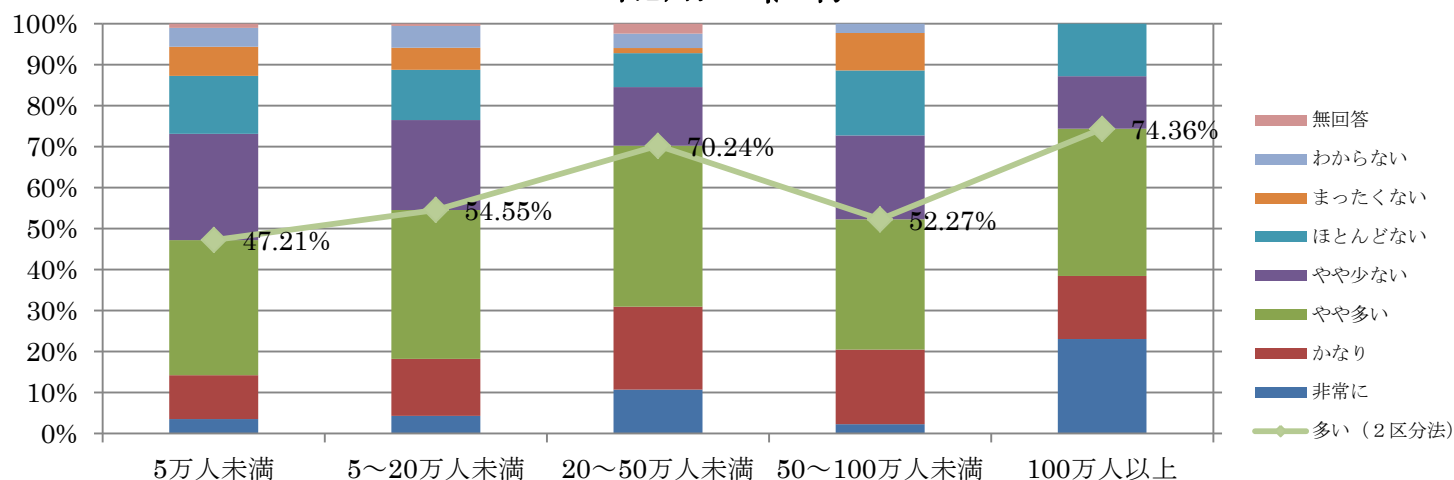

### Q10-2 【専従-所轄地域人口規模別】 アルコール/薬物乱用・依存

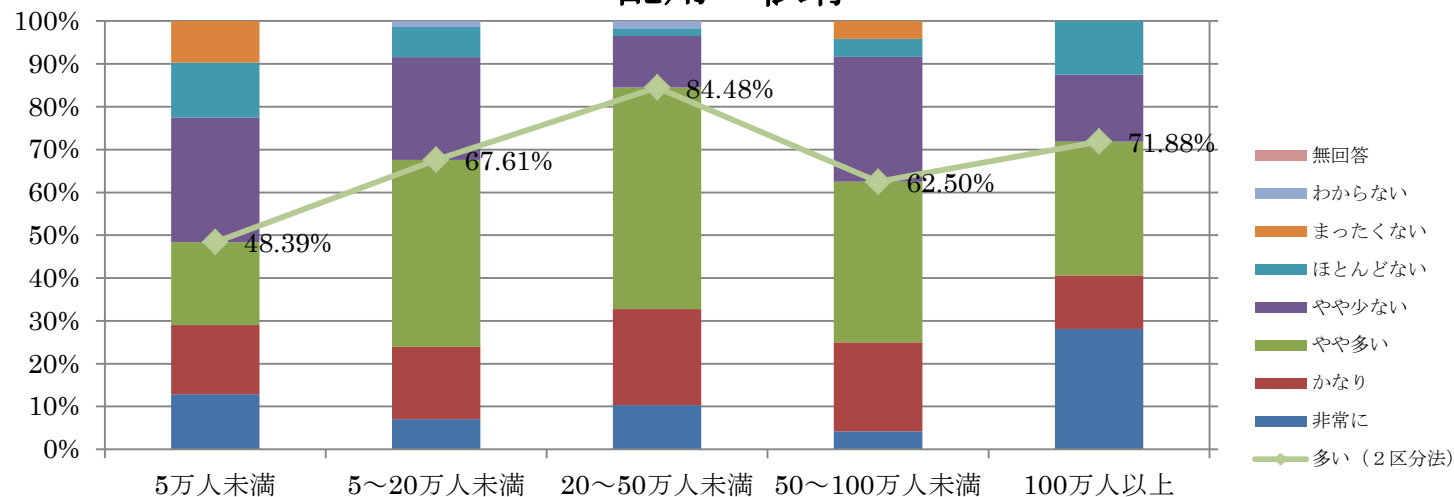

### Q10-2 【非専従-所轄地域人口規模別】 アルコール/薬物乱用・依存

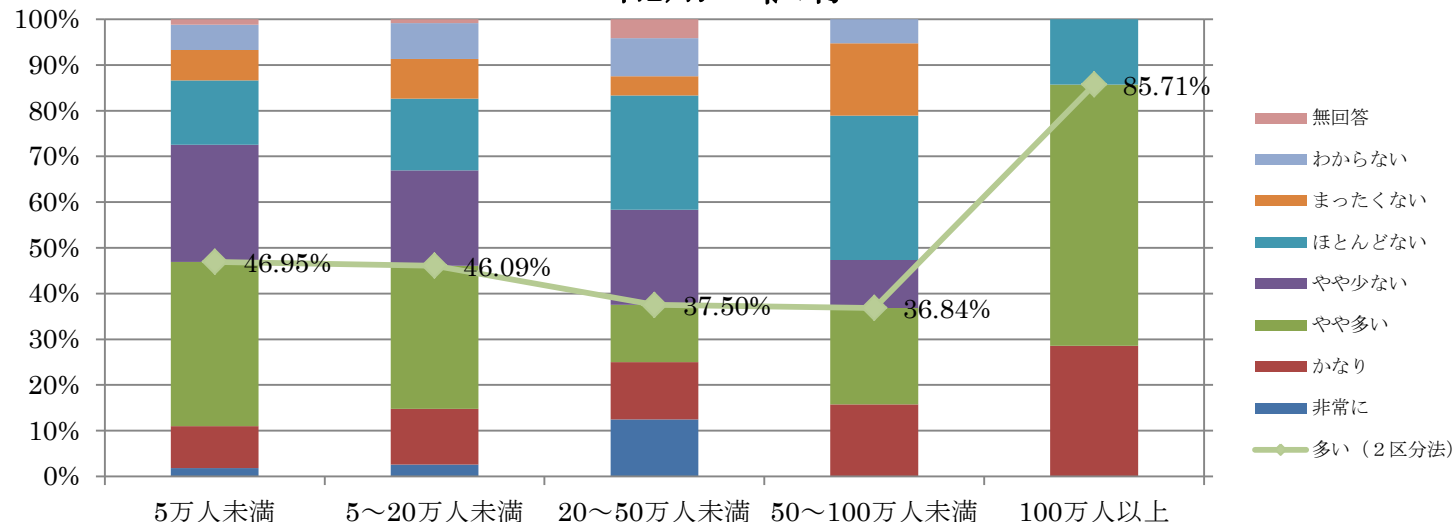



### Q10-2 【全体-所轄地域人口規模別】ギャンブル依存

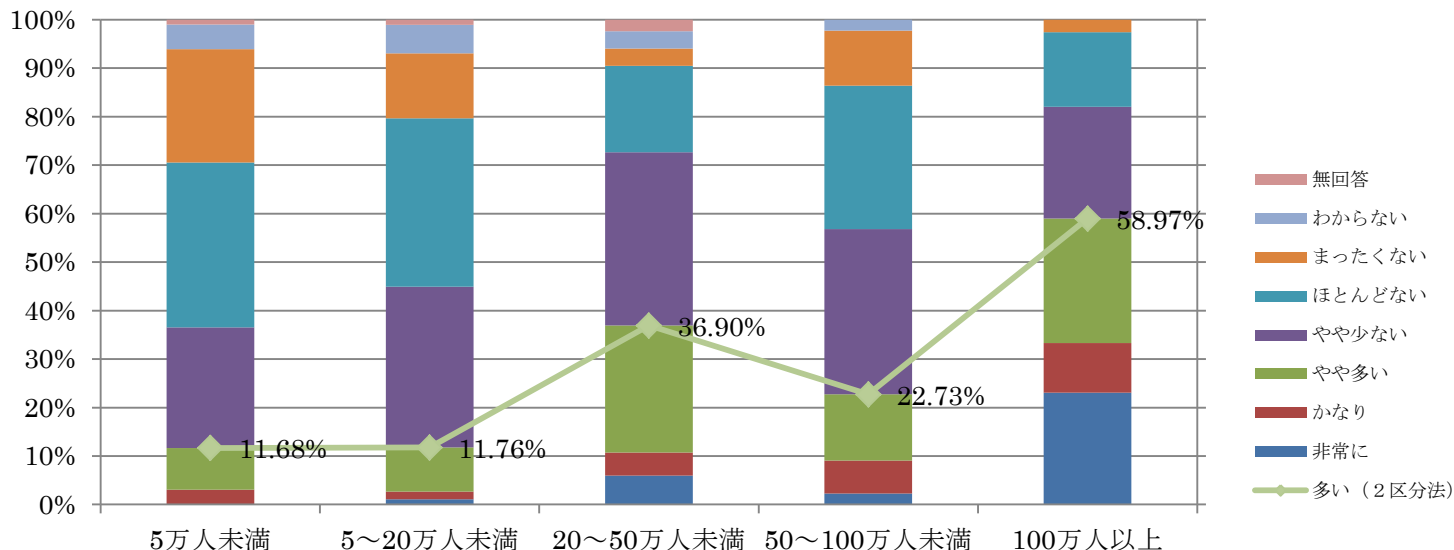

### Q10-2 【専従-所轄地域人口規模別】ギャンブル依存

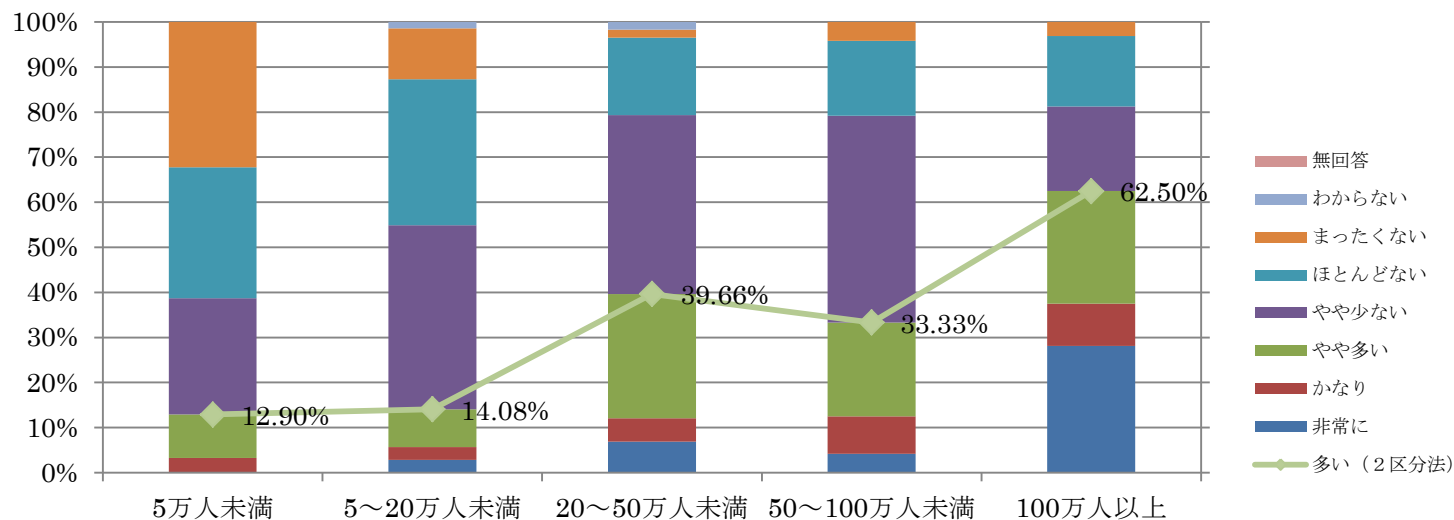

### Q10-2 【非専従-所轄地域人口規模別】ギャンブル依存

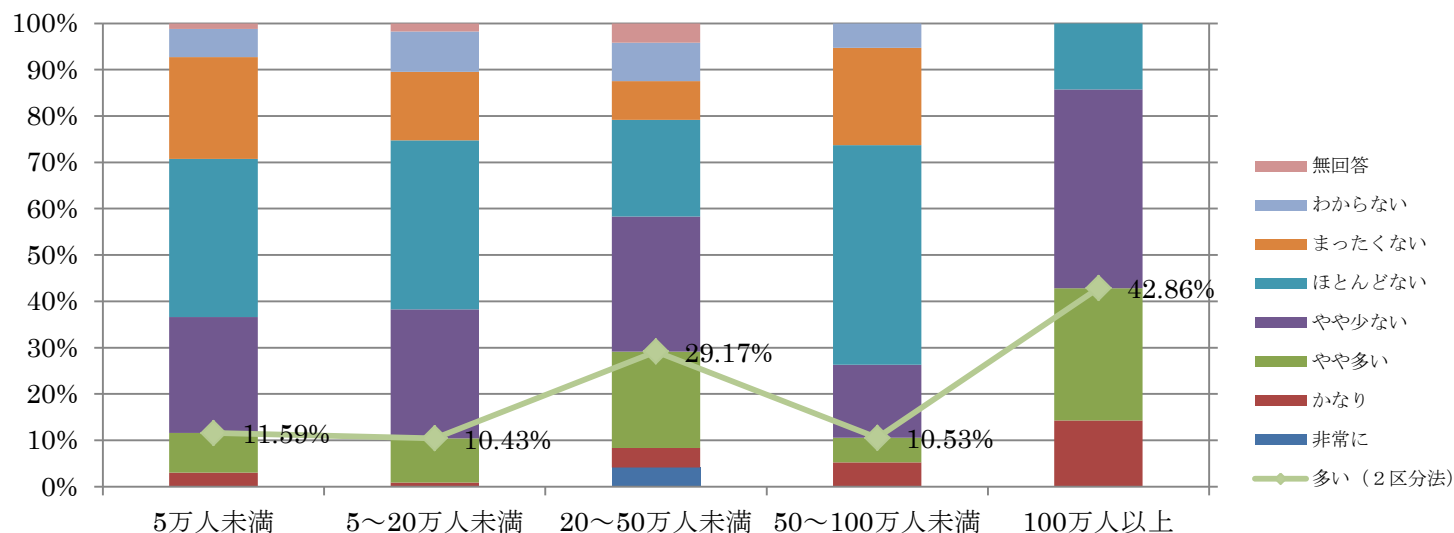

### Q10-2 【全体-所轄地域人口規模別】 摂食障害

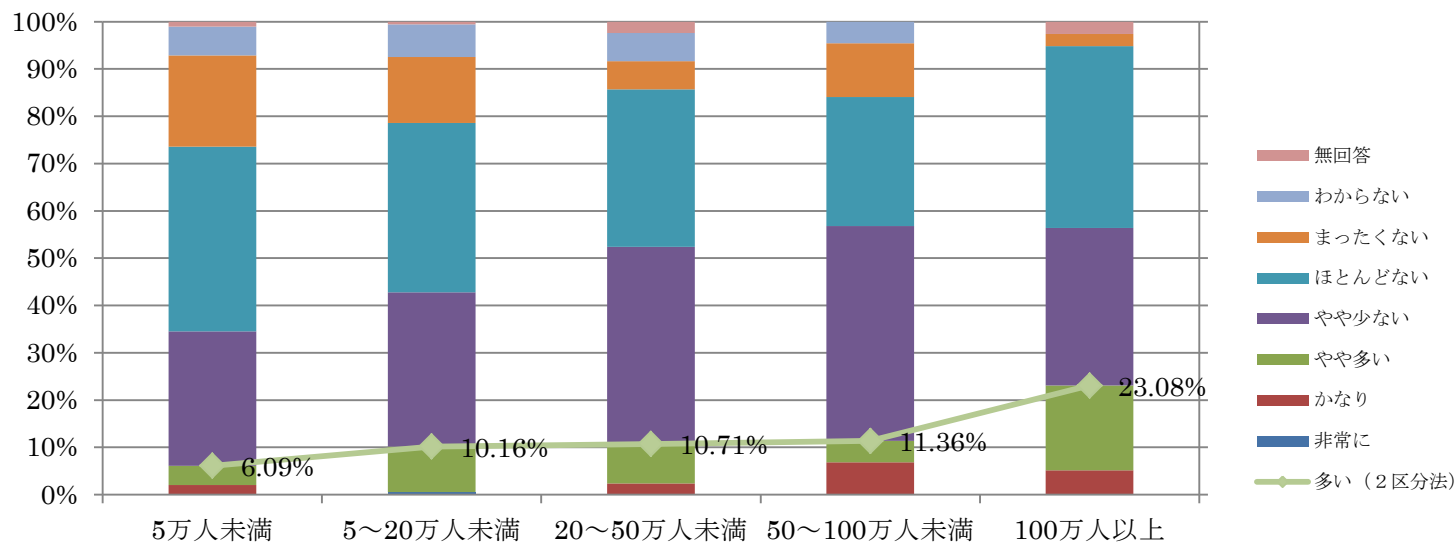

### Q10-2 【専従-所轄地域人口規模別】 摂食障害

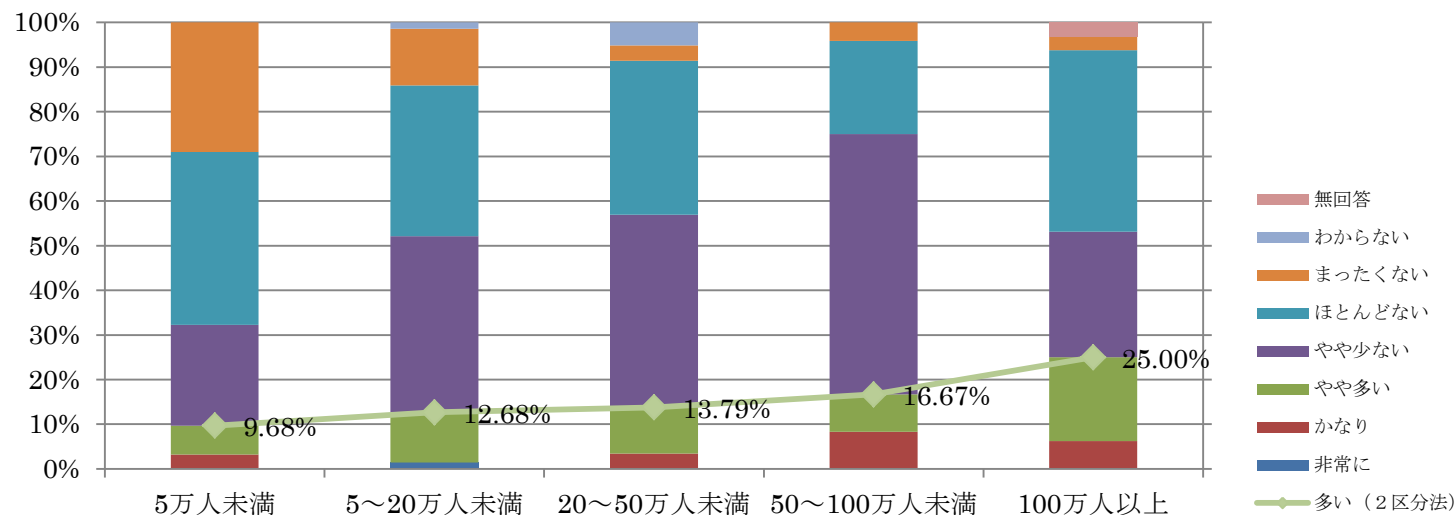

### Q10-2 【非専従-所轄地域人口規模別】 摂食障害

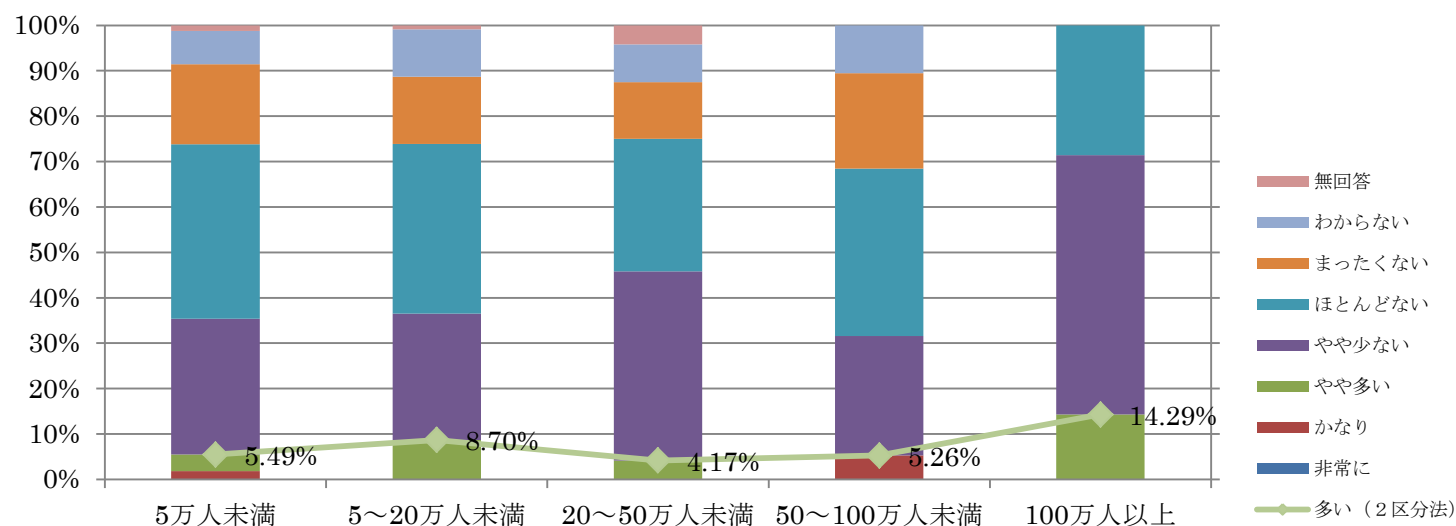

### Q10-2 【全体-所轄地域人口規模別】 自傷・自殺

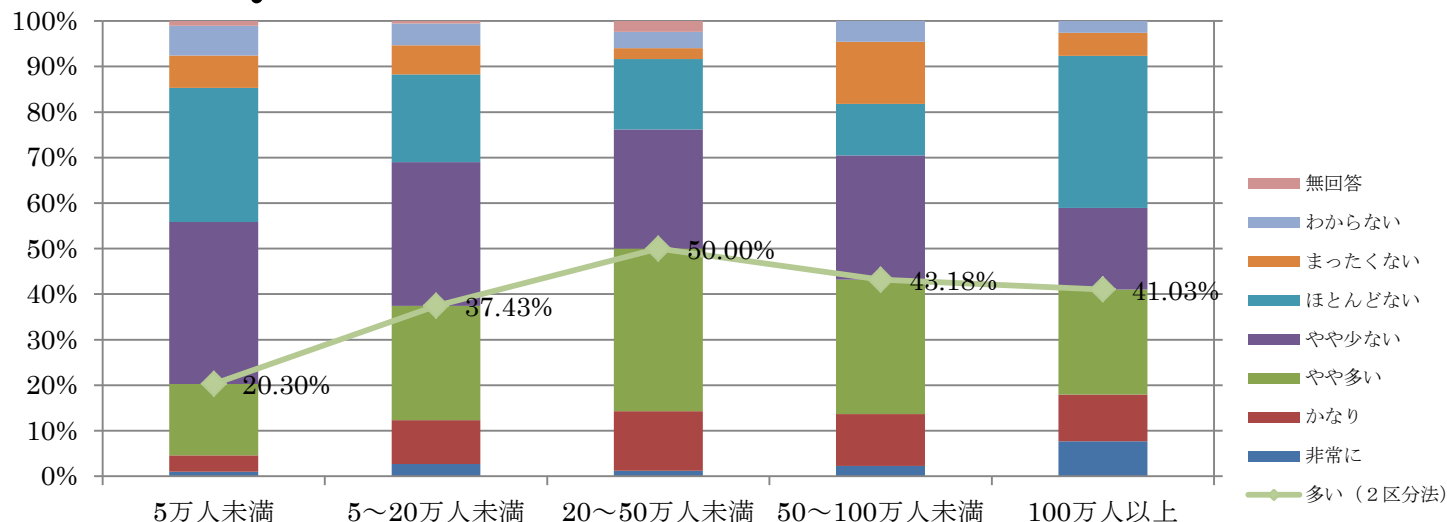

### Q10-2 【専従-所轄地域人口規模別】 自傷・自殺

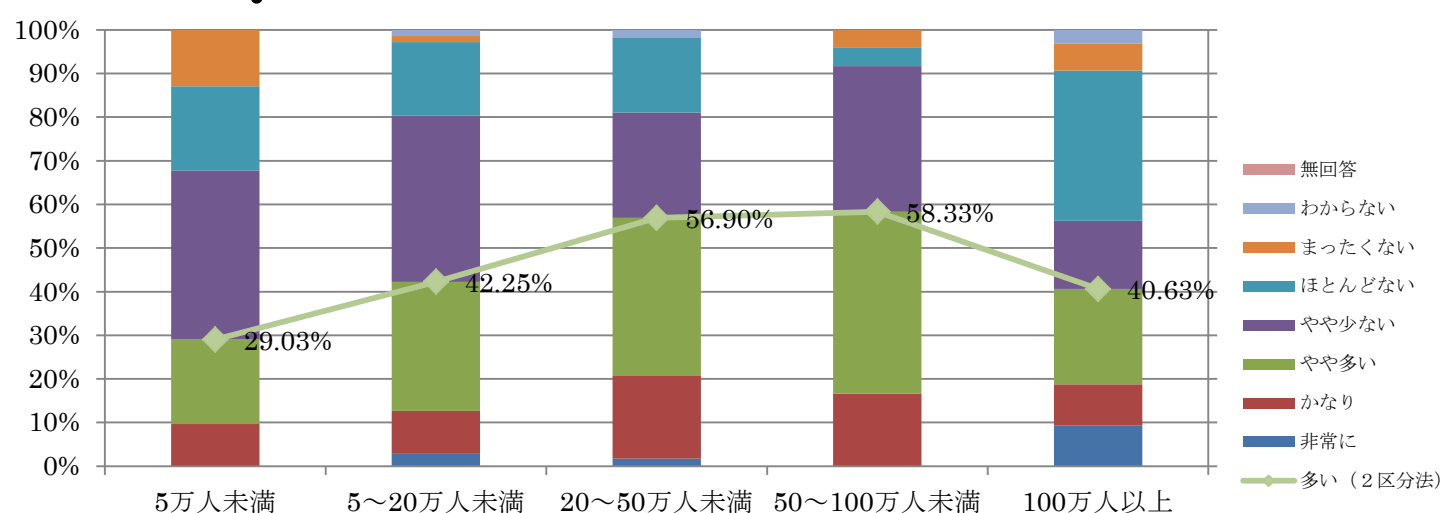

### Q10-2 【非専従-所轄地域人口規模別】 自傷・自殺

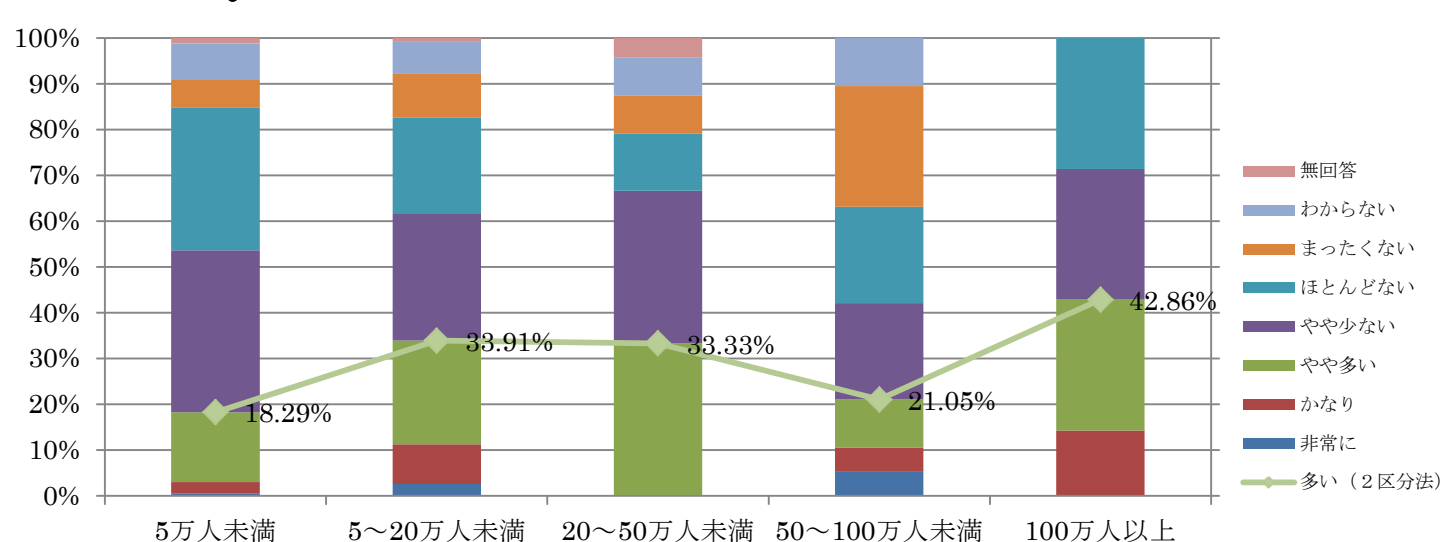

### Q10-2 【全体-所轄地域人口規模別】 児童・思春期の発達障害（知的障害を含む）

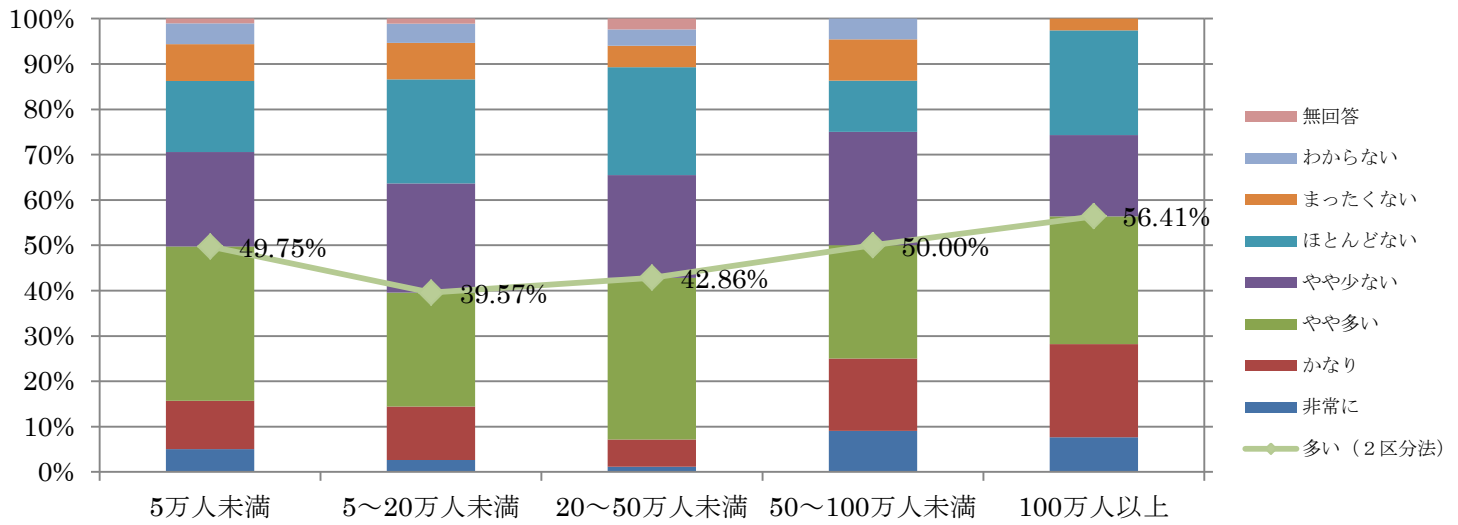

### Q10-2 【専従-所轄地域人口規模別】 児童・思春期の発達障害（知的障害を含む）

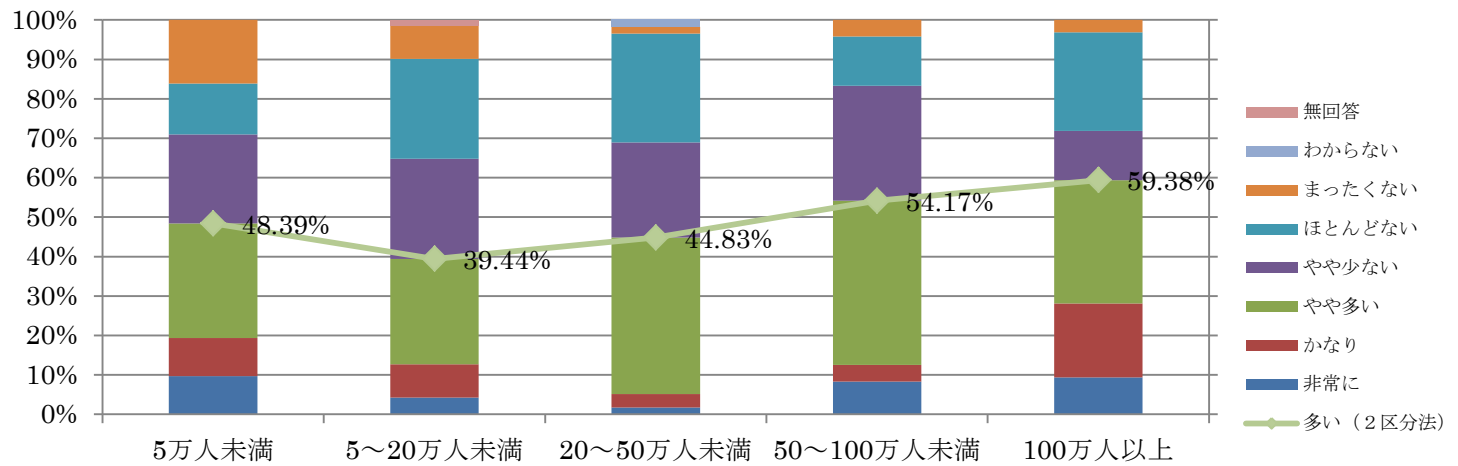

### Q10-2 【非専従-所轄地域人口規模別】 児童・思春期の発達障害（知的障害を含む）

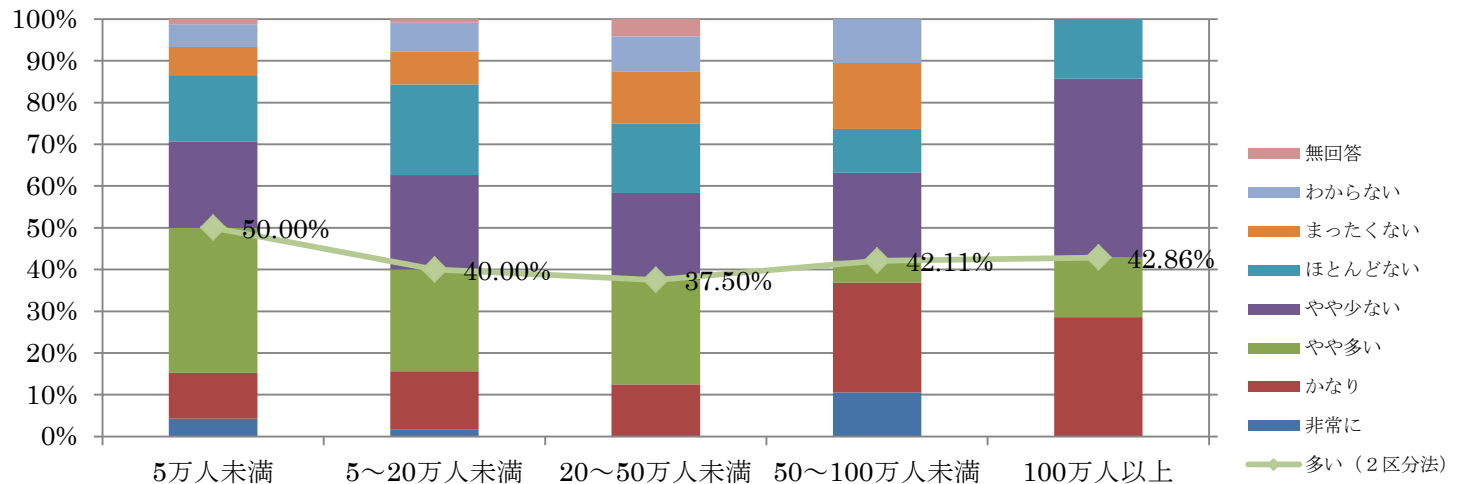

### Q10-2 【全体-所轄地域人口規模別】 成人の発達障害 (知的障害を含む)

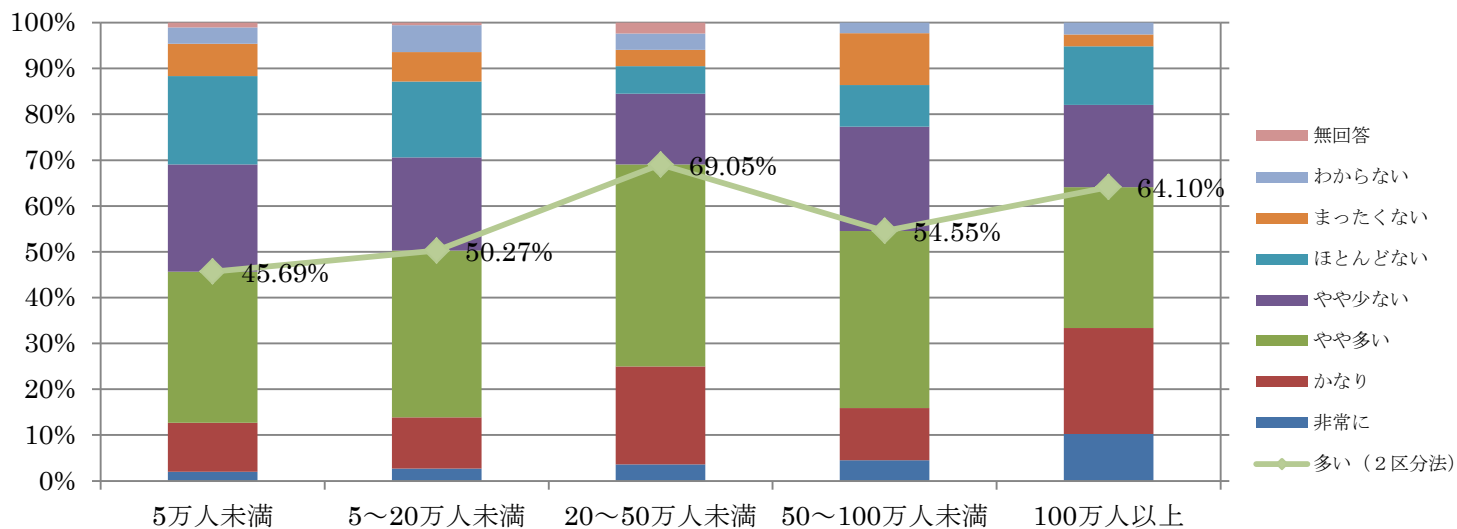

### Q10-2 【専従-所轄地域人口規模別】 成人の発達障害 (知的障害を含む)

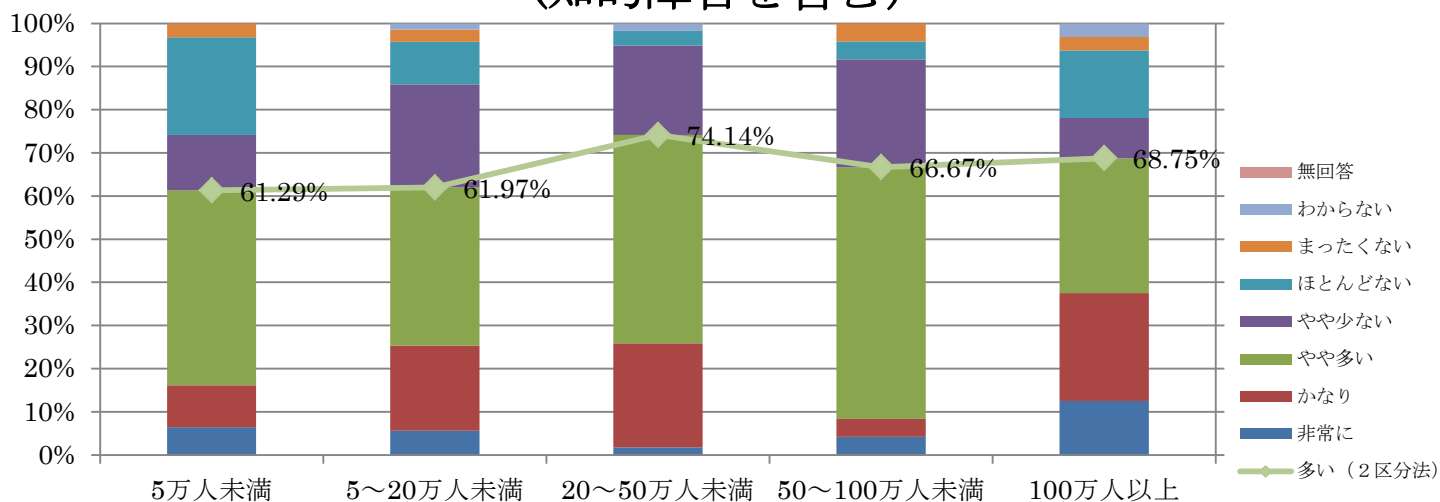

### Q10-2 【非専従-所轄地域人口規模別】 成人の発達障害 (知的障害を含む)

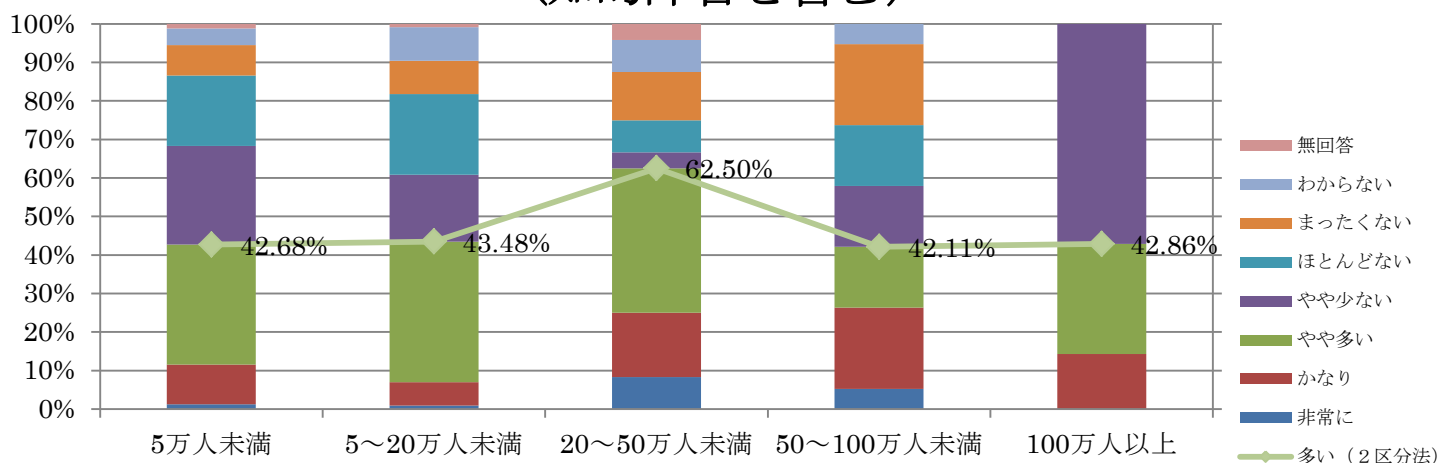

### Q10-2 【全体-所轄地域人口規模別】 不登校

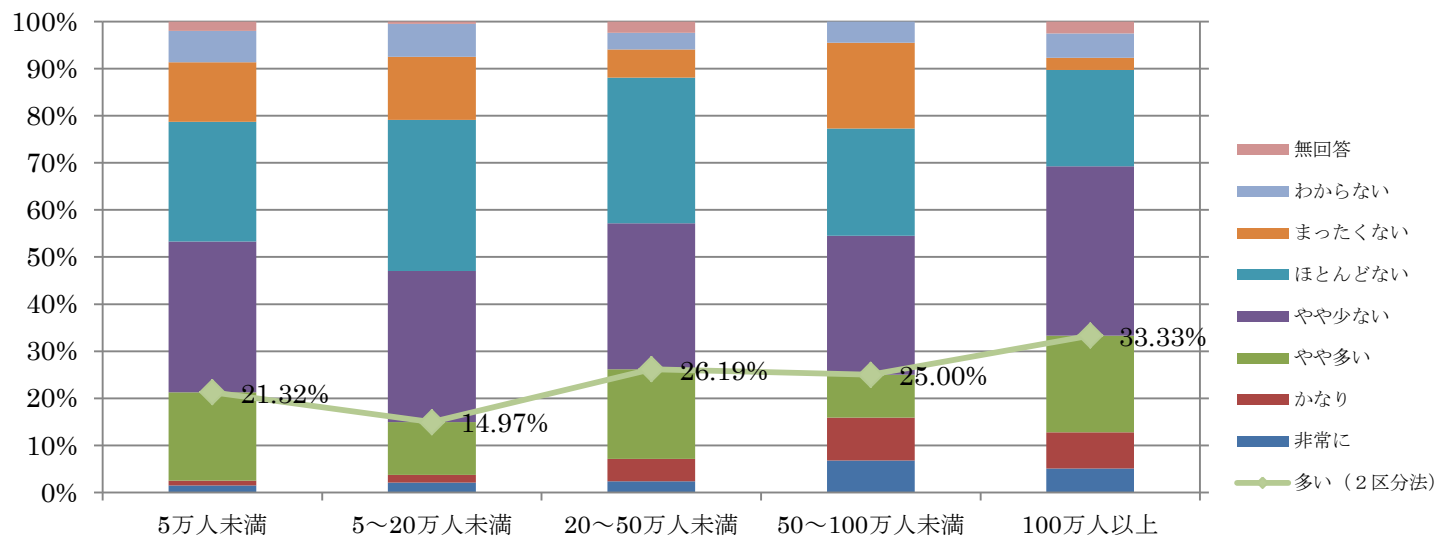

### Q10-2 【専従-所轄地域人口規模別】 不登校

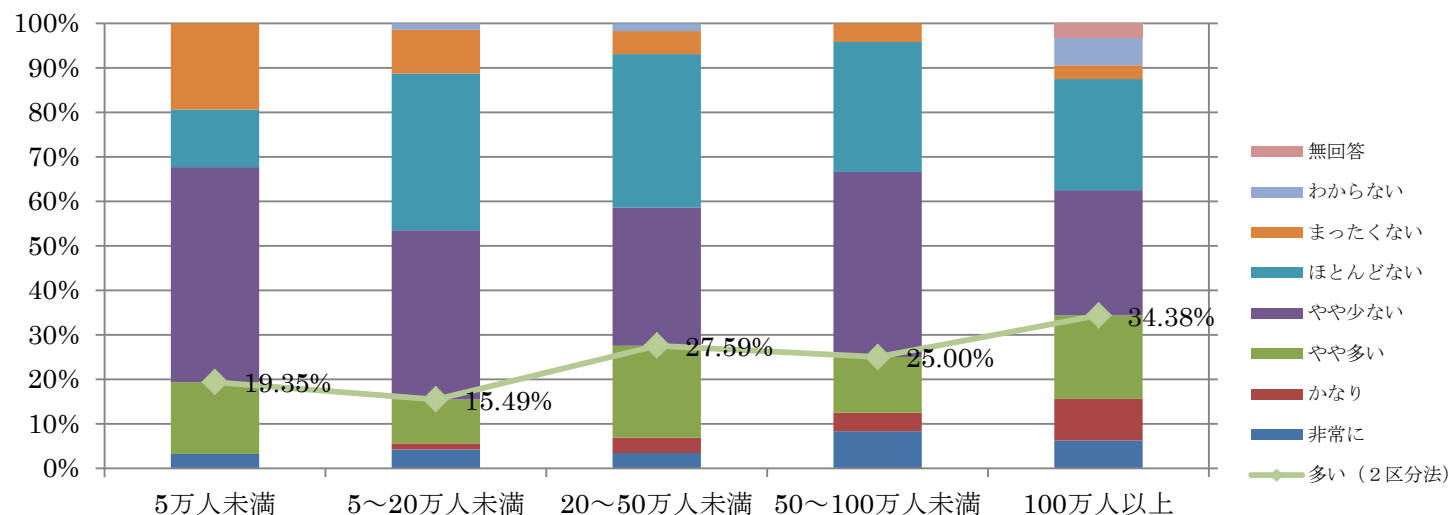

### Q10-2 【非専従-所轄地域人口規模別】 不登校

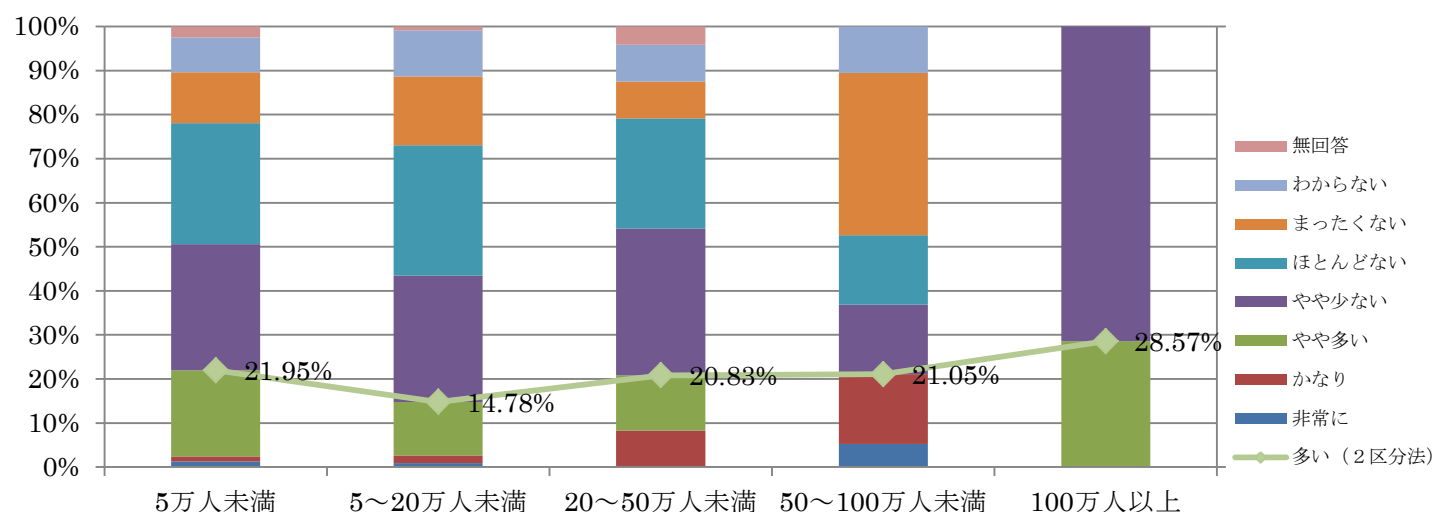

### Q10-2 【全体-所轄地域人口規模別】 ひきこもり

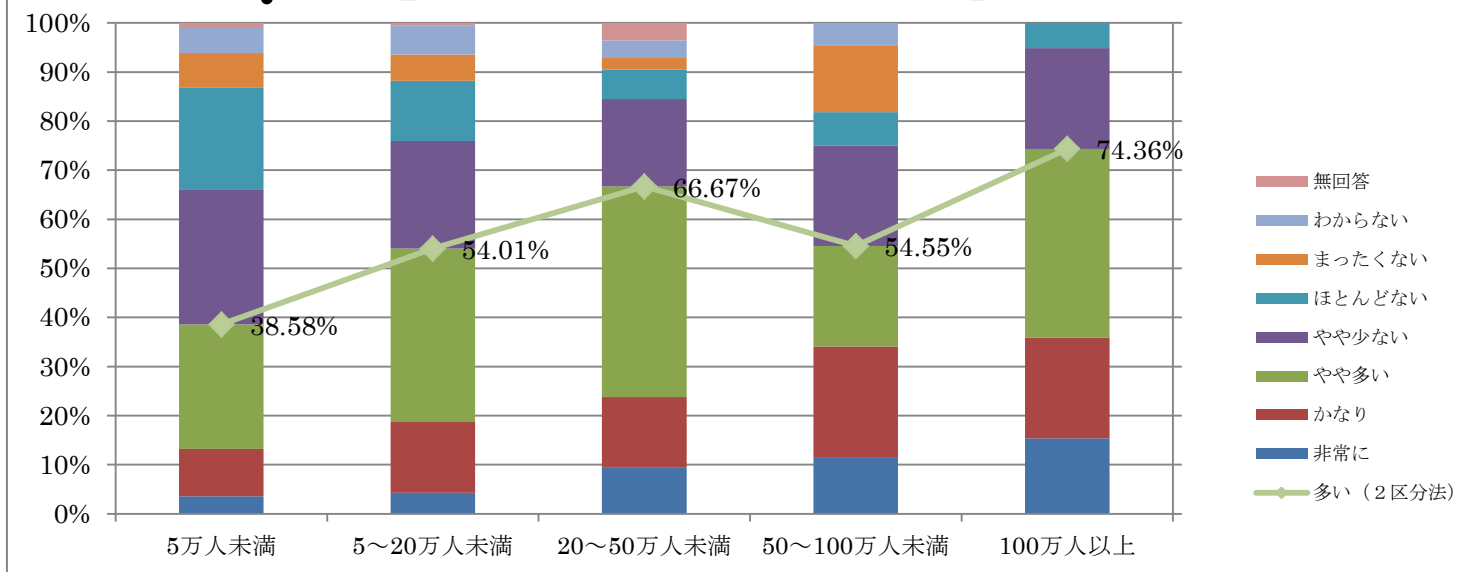

### Q10-2 【専従-所轄地域人口規模別】 ひきこもり

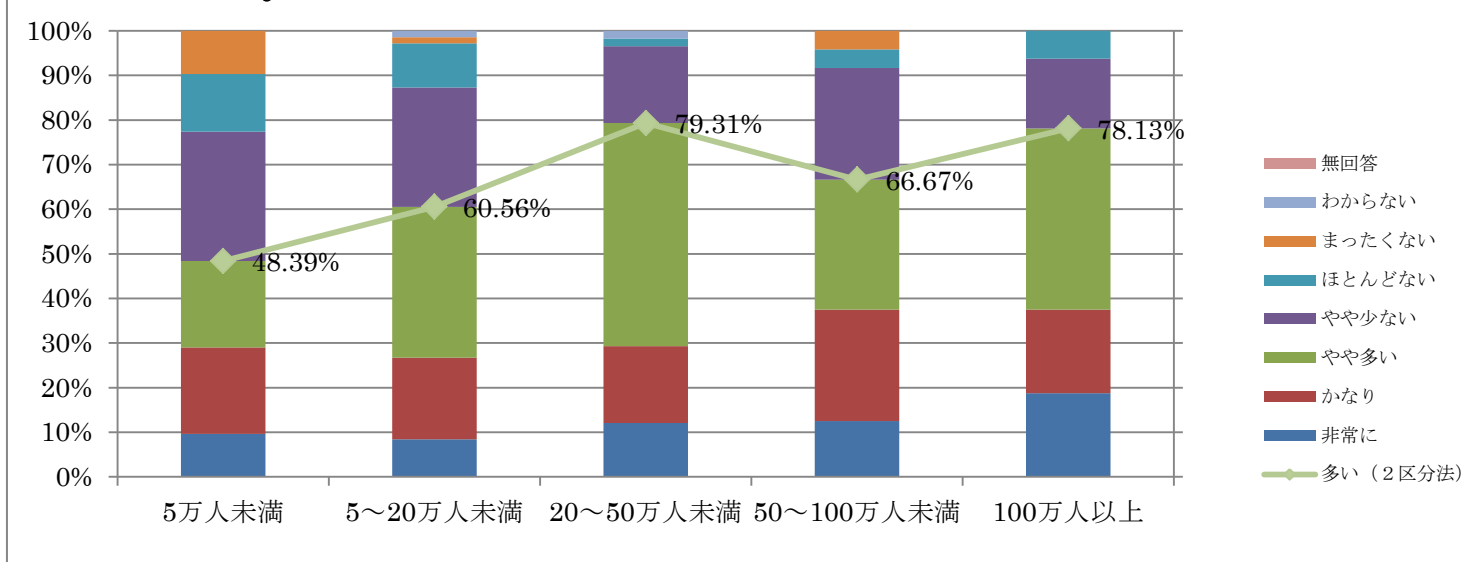

### Q10-2 【非専従-所轄地域人口規模別】 ひきこもり

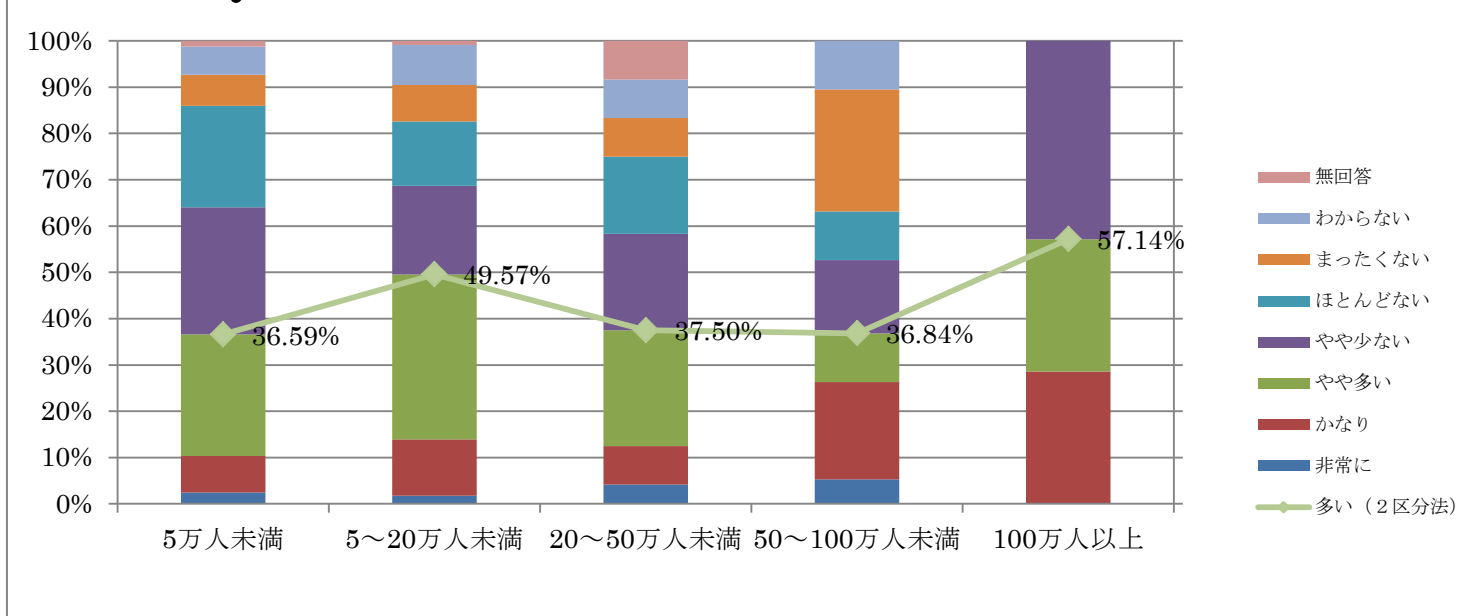

### Q10-2 【全体-所轄地域人口規模別】 いじめ

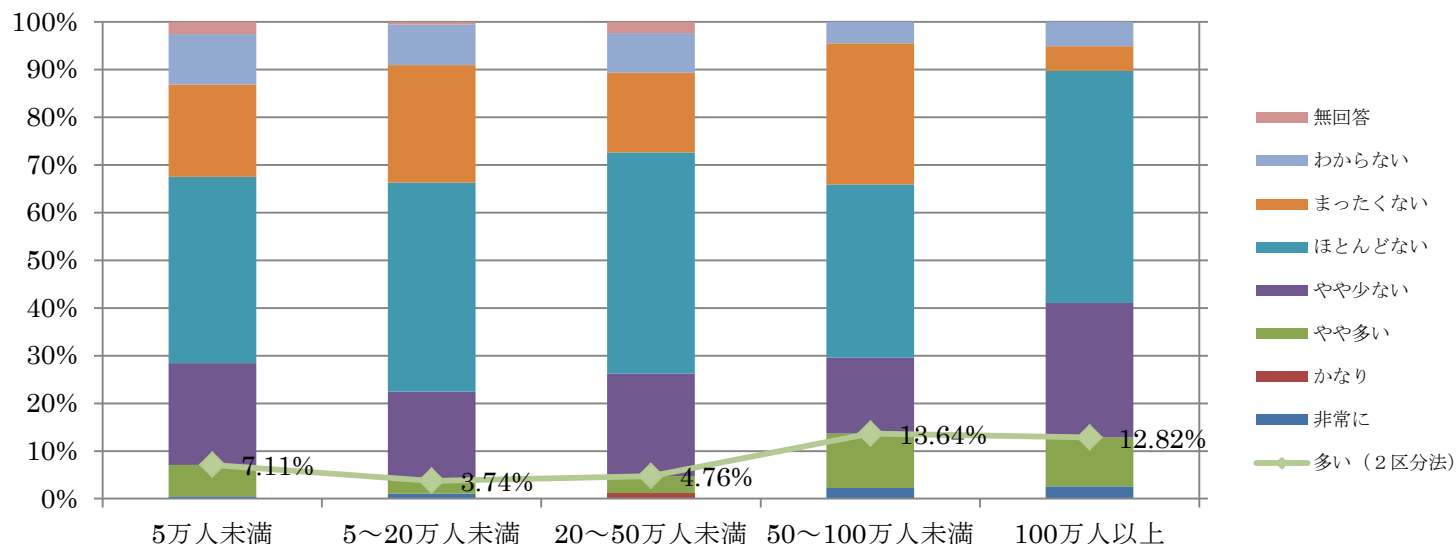

### Q10-2 【専従-所轄地域人口規模別】 いじめ

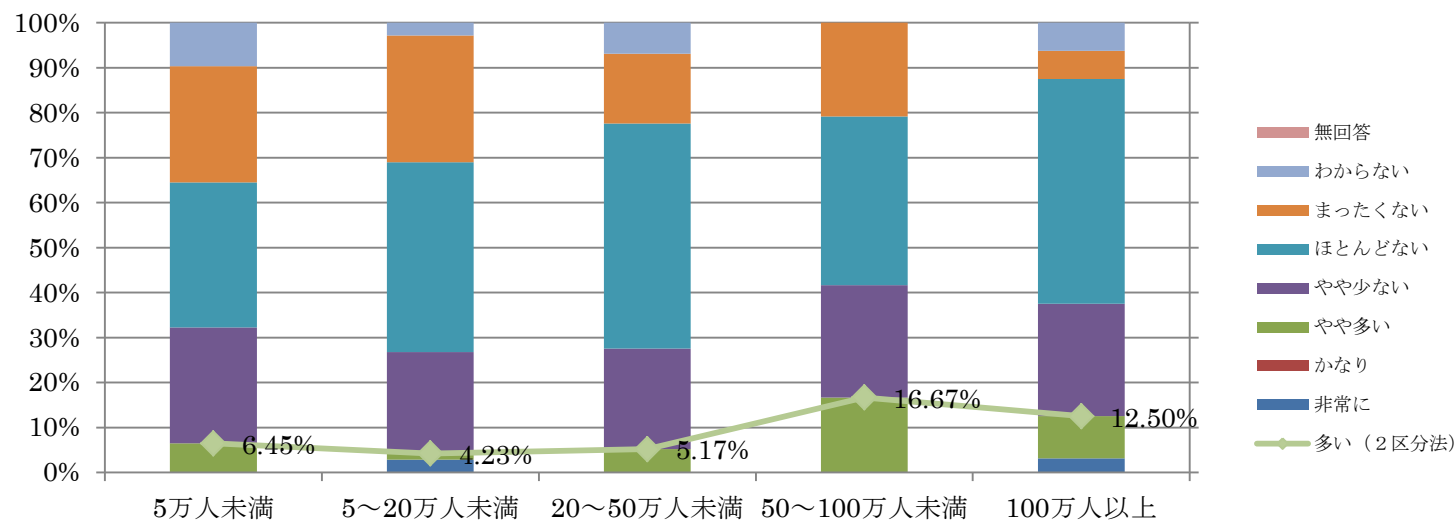

### Q10-2 【非専従-所轄地域人口規模別】 いじめ

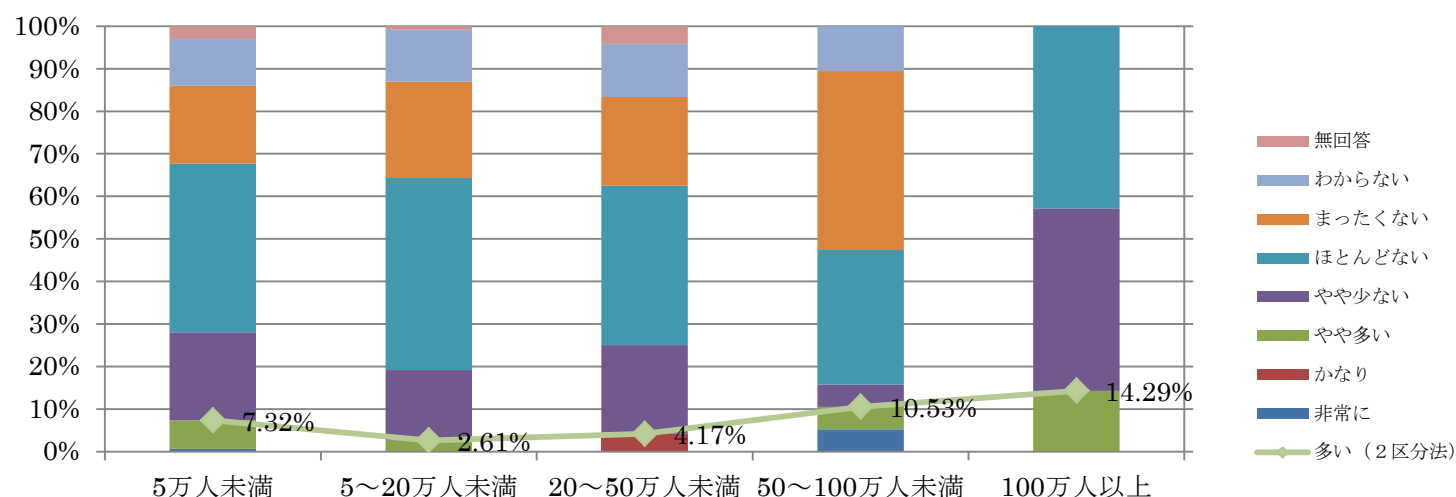



### Q10-2 【全体-所轄地域人口規模別】 認知症（物忘れ等）

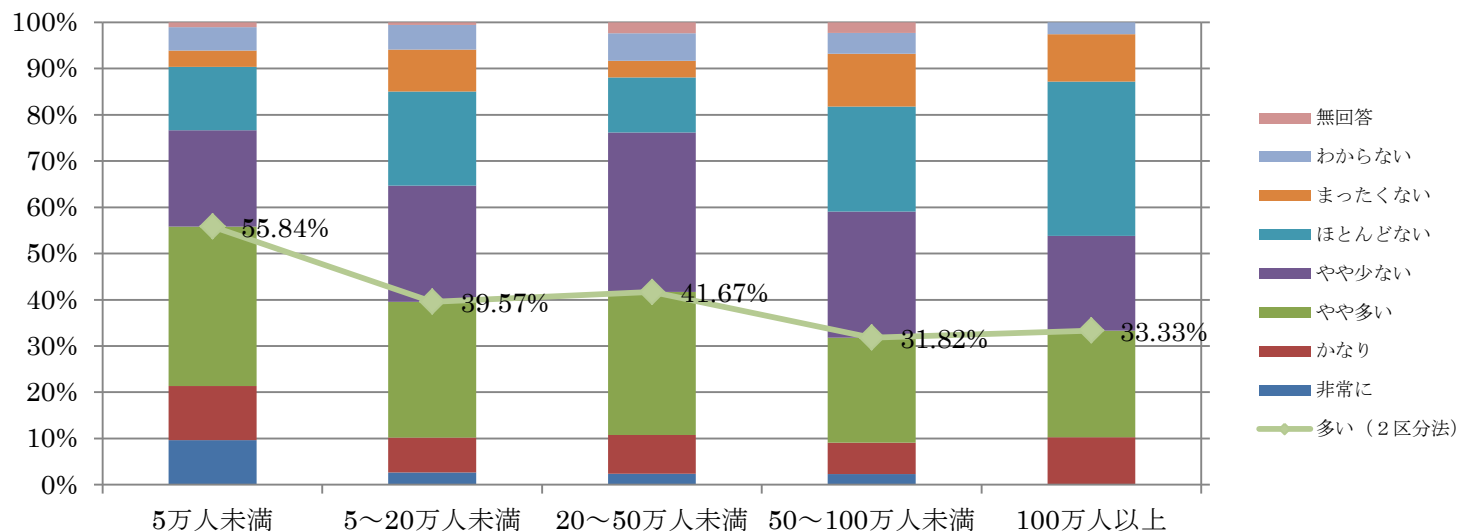

### Q10-2 【専従所轄地域人口規模別】 認知症(物忘れ等)

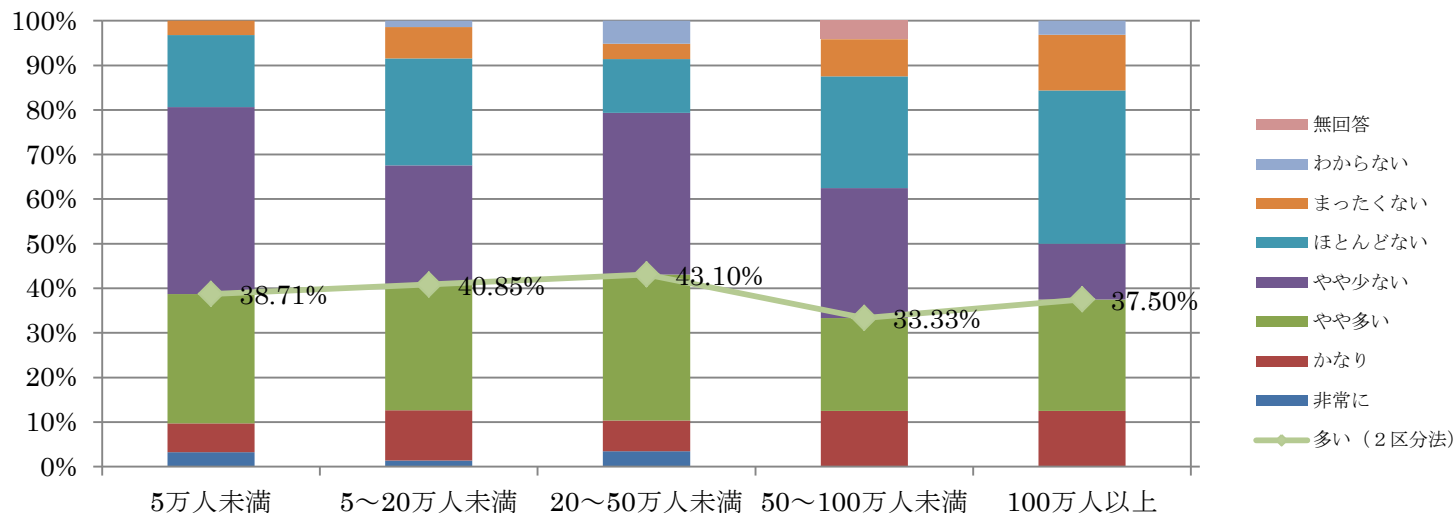

### Q10-2 【非専従-所轄地域人口規模別】 認知症(物忘れ等)

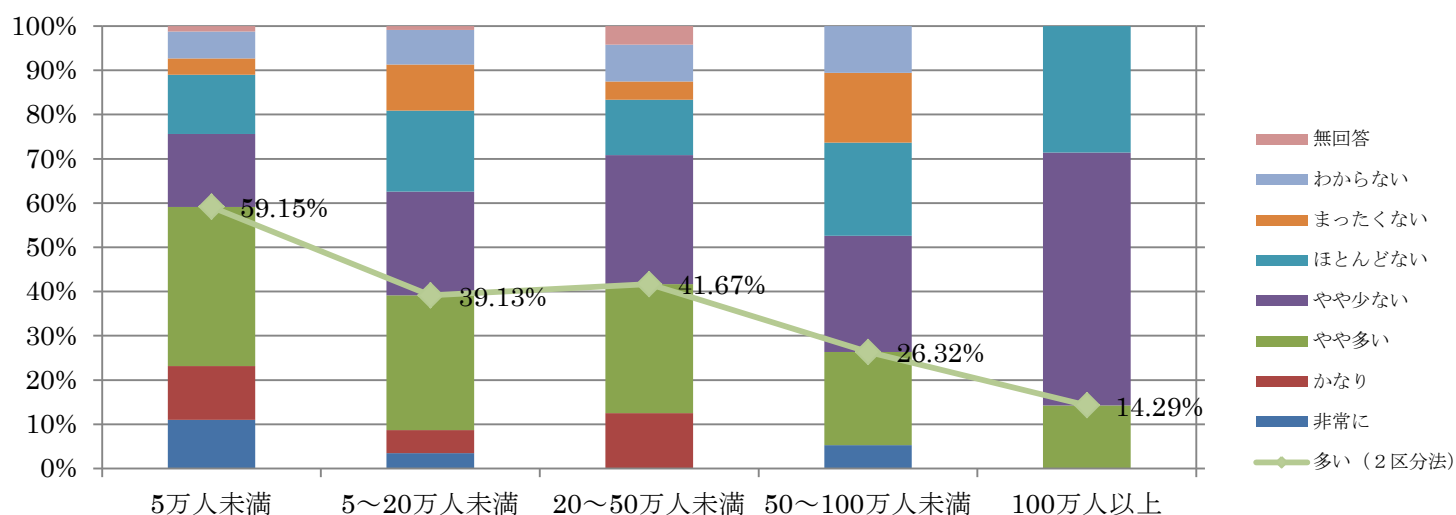

### Q10-3 【全体-所轄地域人口規模別】 うつ病

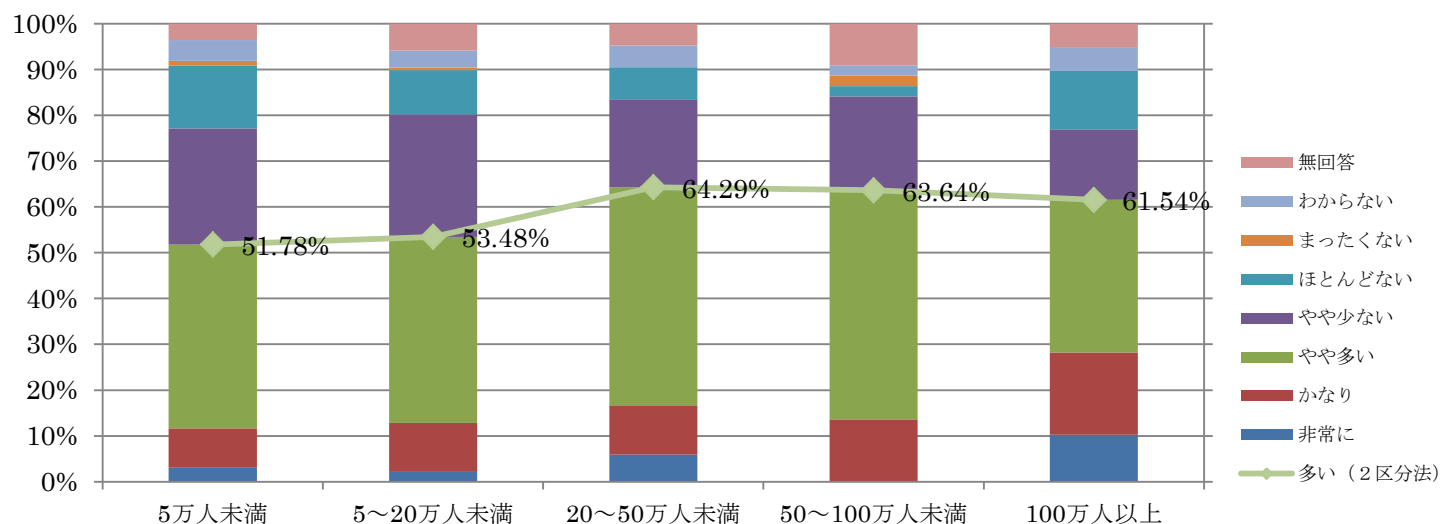

### Q10-3 【専従-所轄地域人口規模別】 うつ病

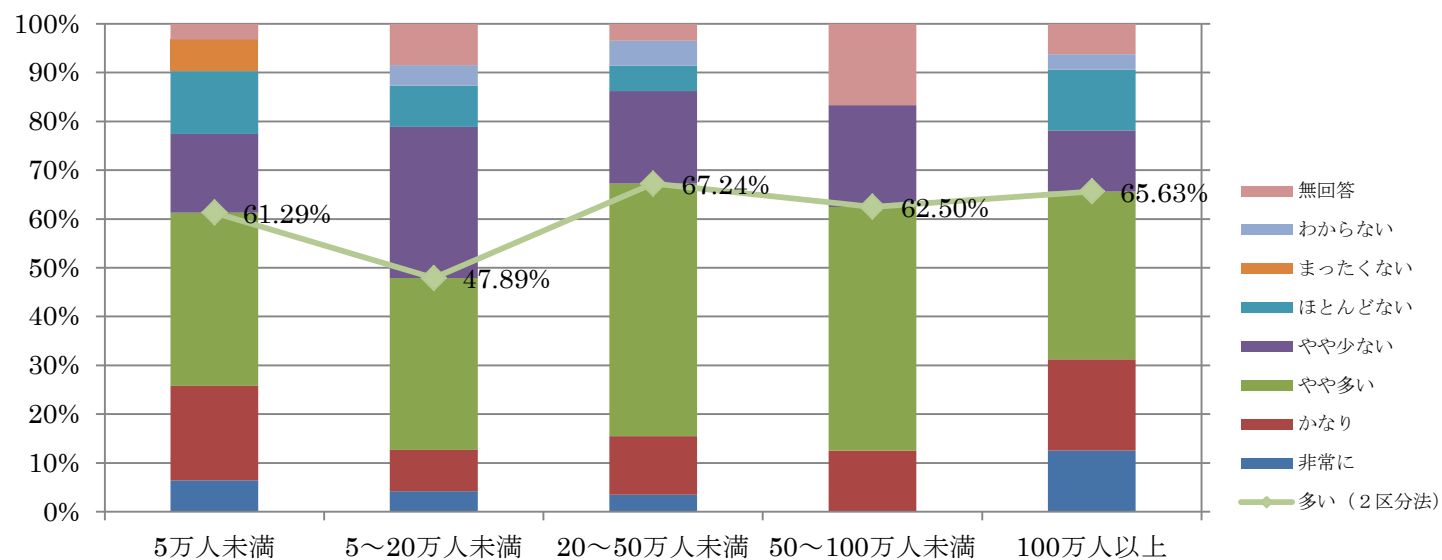

### Q10-3 【非専従-所轄地域人口規模別】 うつ病

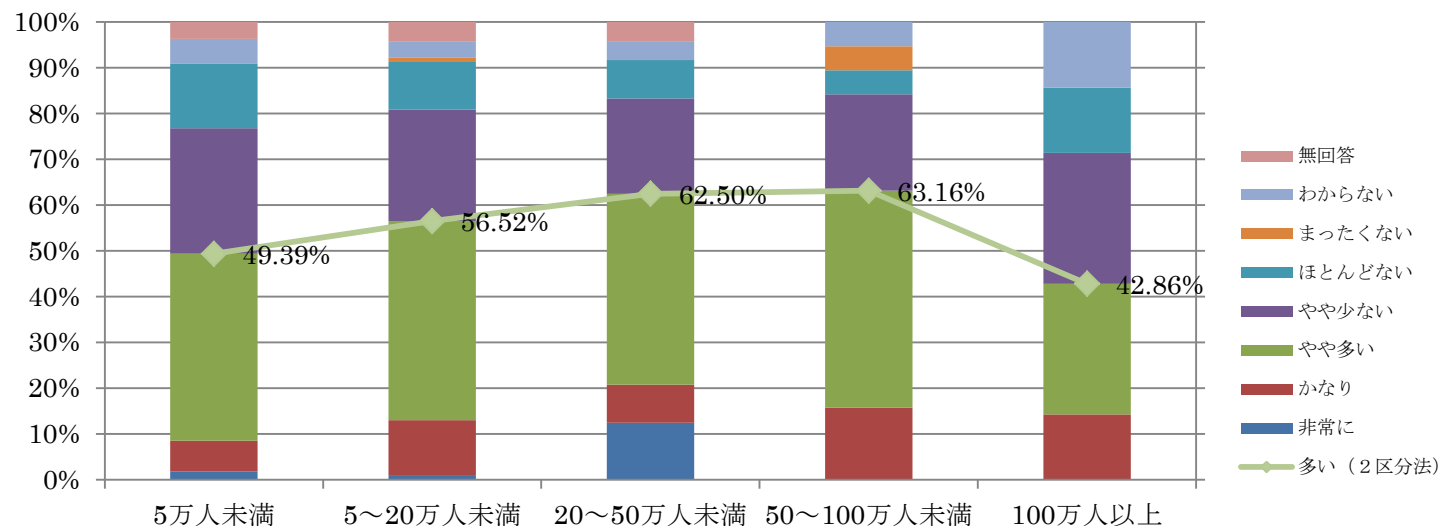

### Q10-3【全体-所轄地域人口規模別】不安症

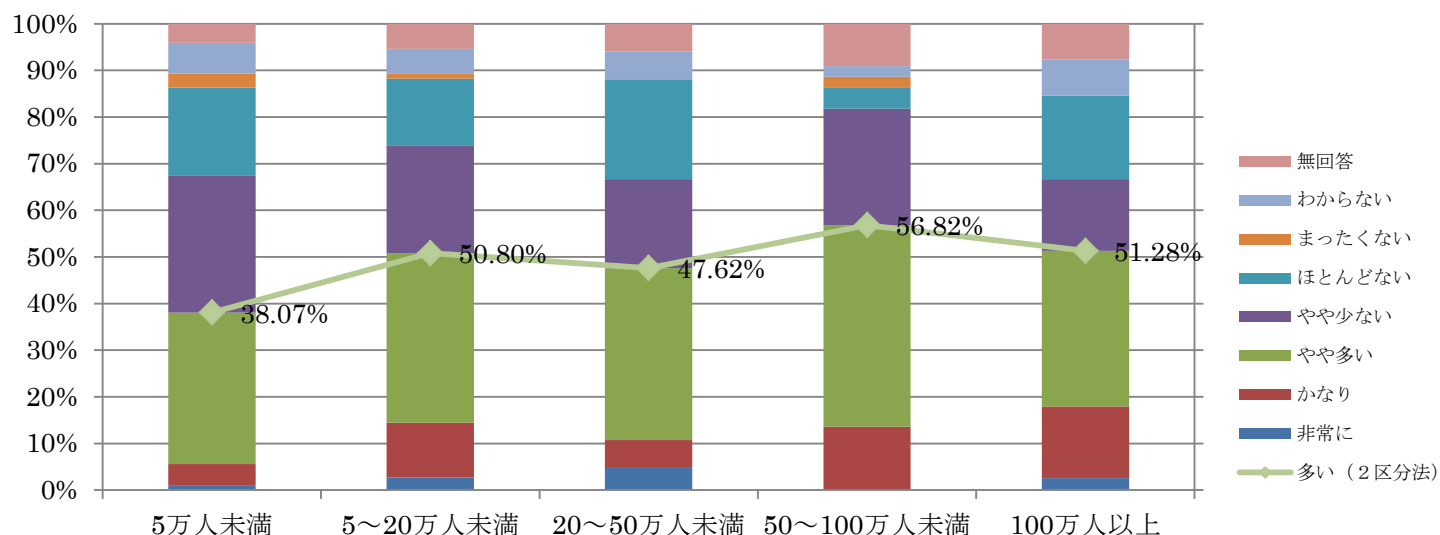

### Q10-3【専従所轄地域人口規模別】不安症

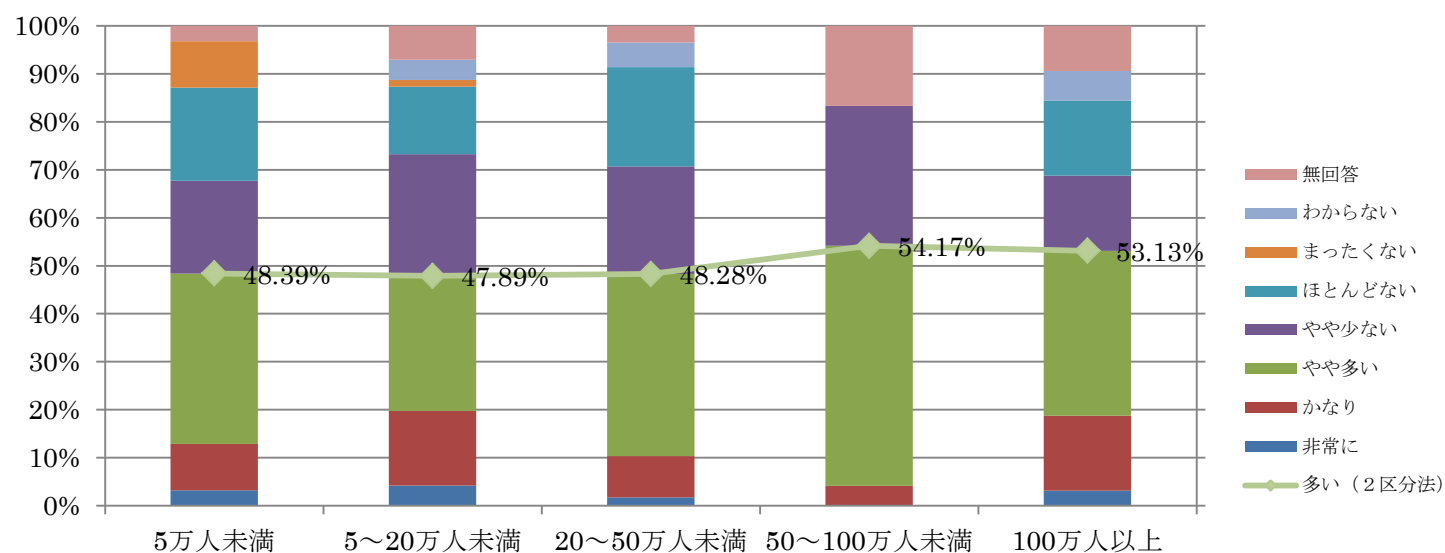

### Q10-3【非専従所轄地域人口規模別】不安症

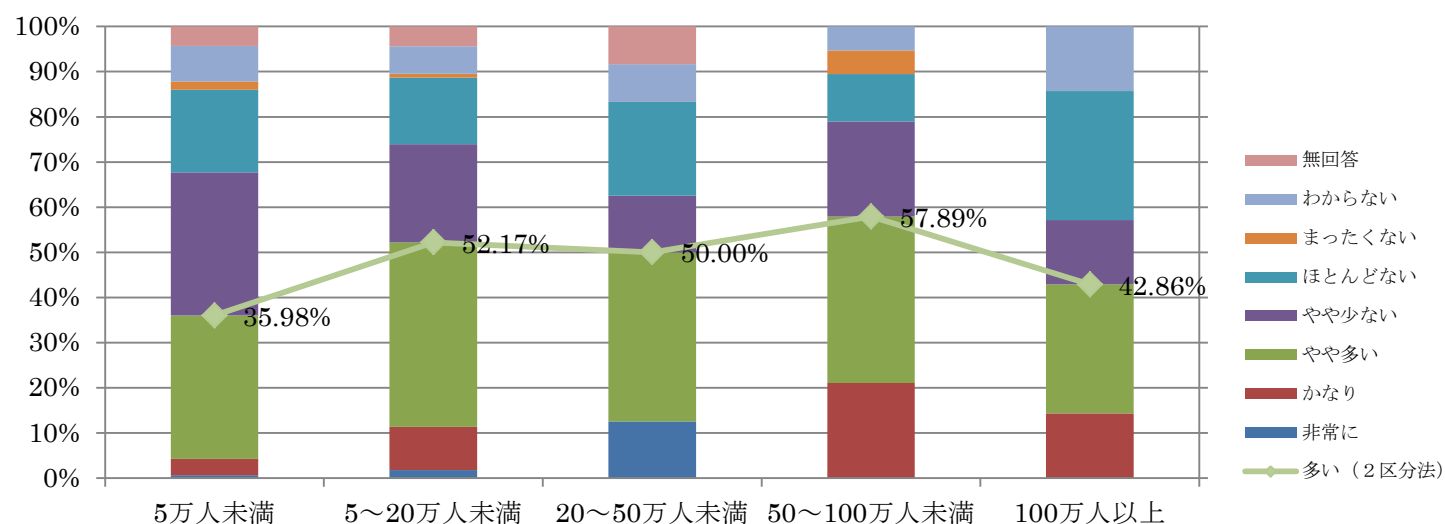

### Q10-3【全体-所轄地域人口規模別】睡眠障害

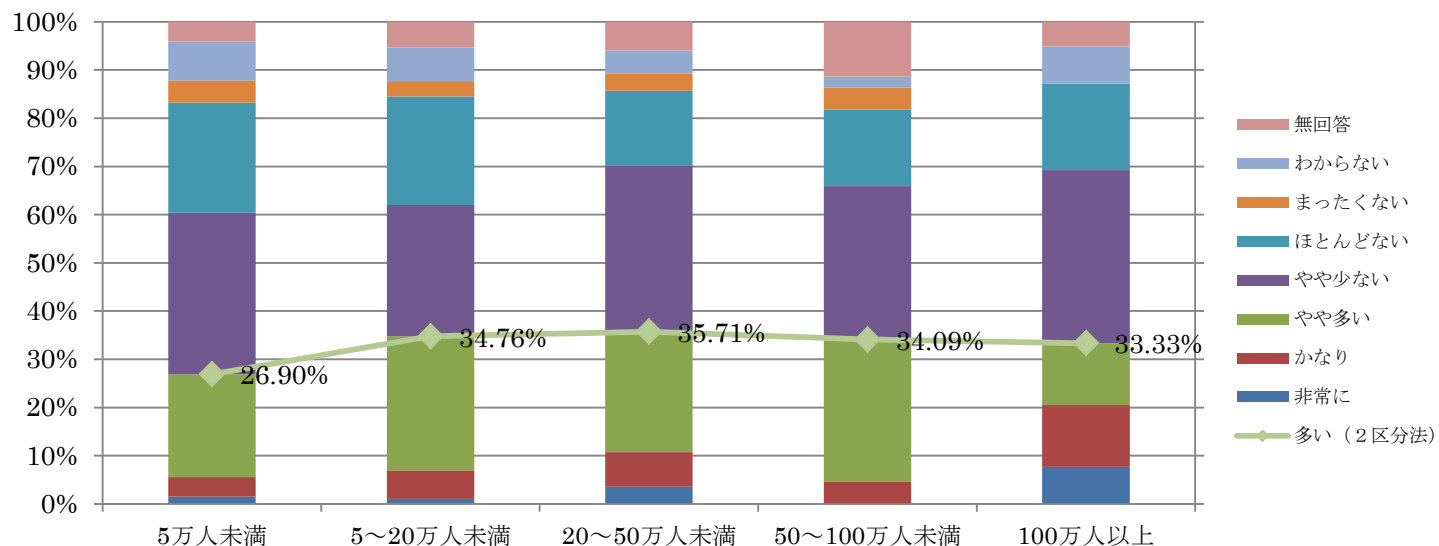

### Q10-3【専従-所轄地域人口規模別】睡眠障害

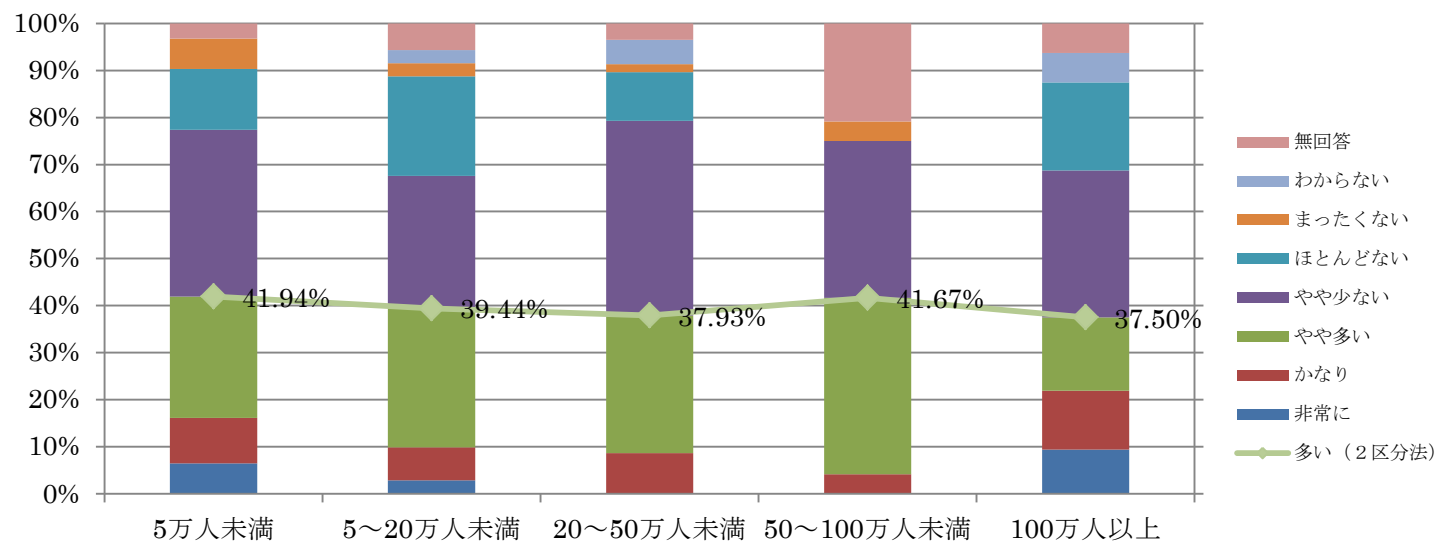

### Q10-3【非専従-所轄地域人口規模別】睡眠障害

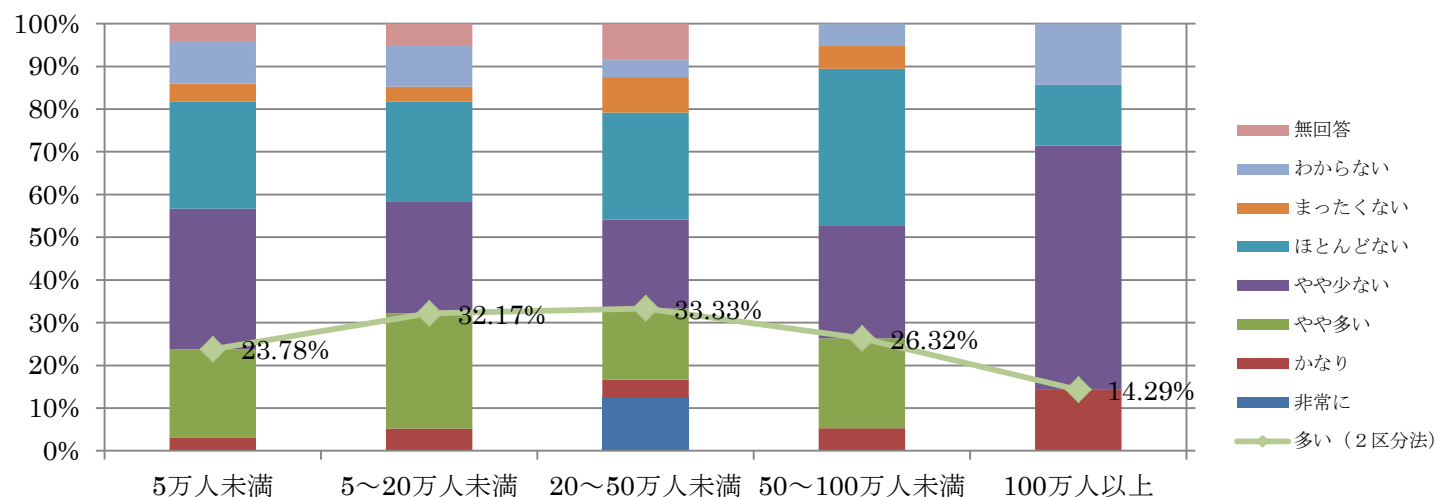

### Q10-3 【全体-所轄地域人口規模別】 適応障害

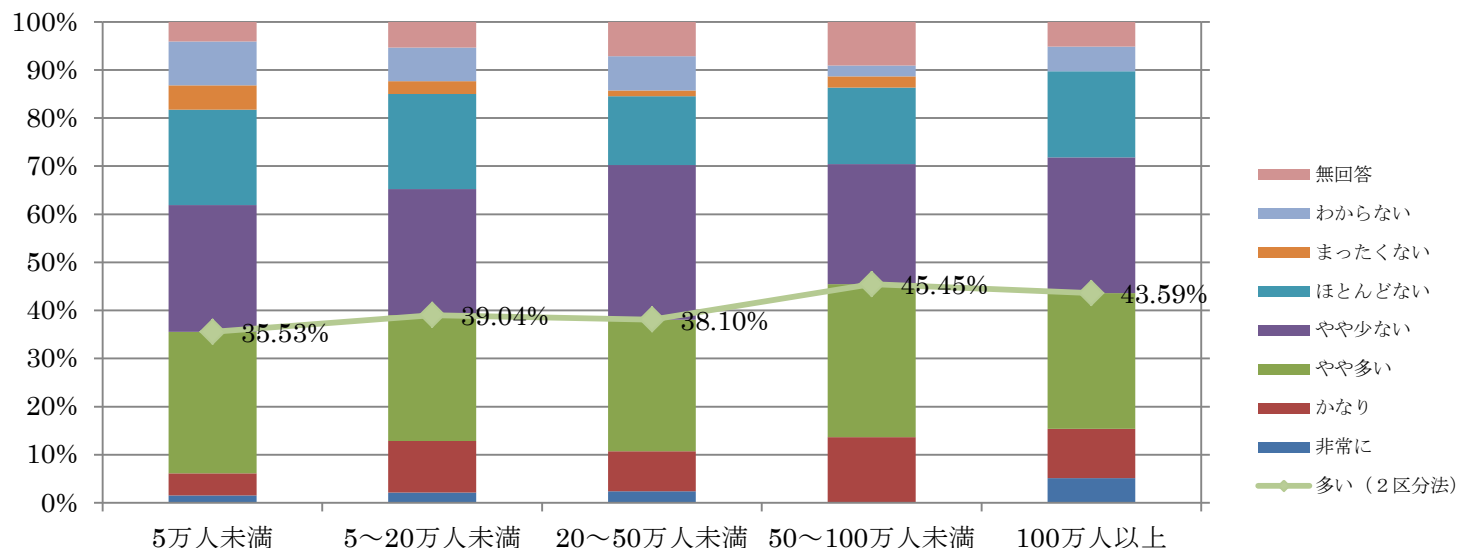

### Q10-3 【専従-所轄地域人口規模別】 適応障害

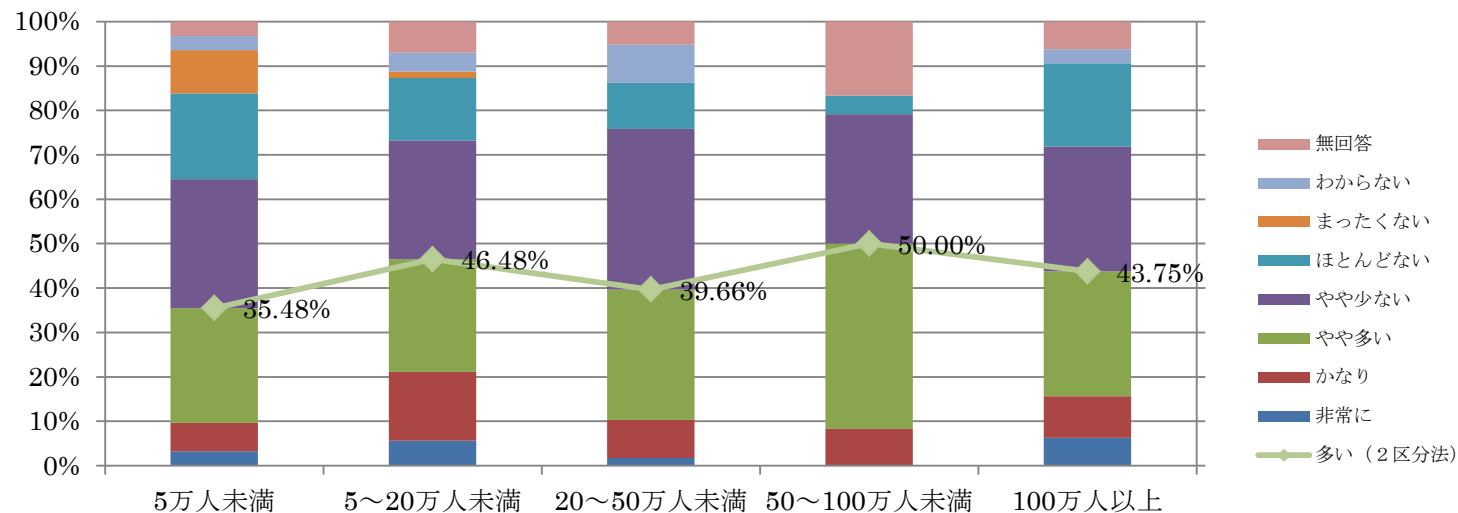

### Q10-3 【非専従-所轄地域人口規模別】 適応障害

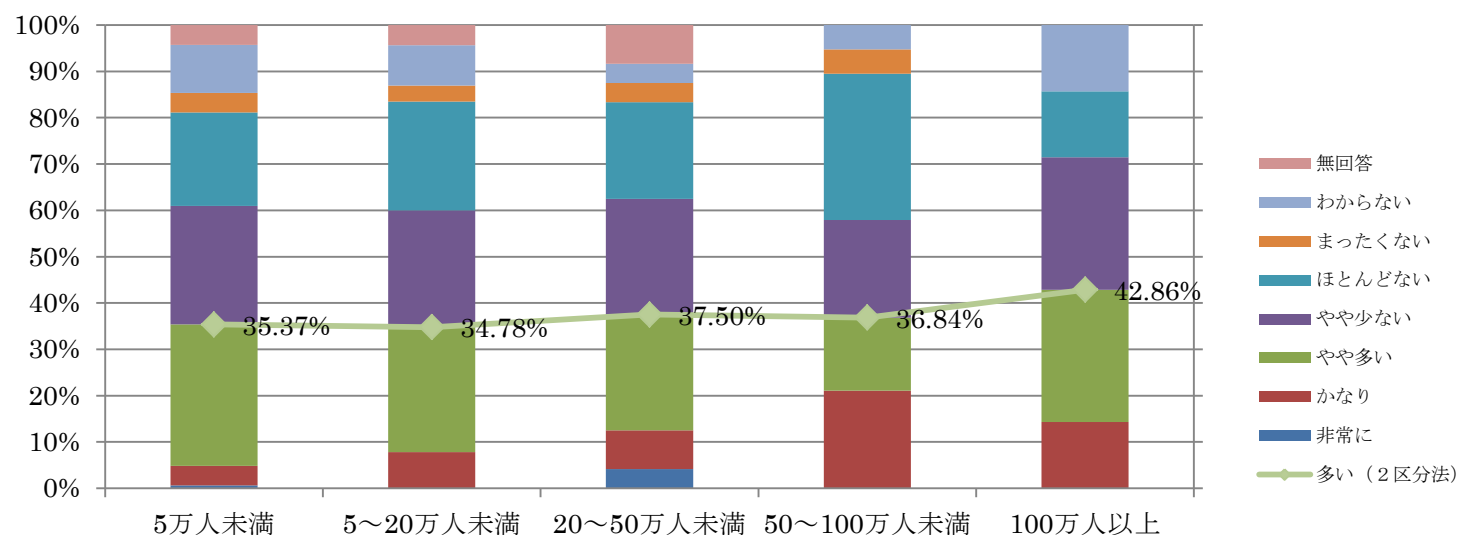

### Q10-3 【全体-所轄地域人口規模別】 PTSD・トラウマ

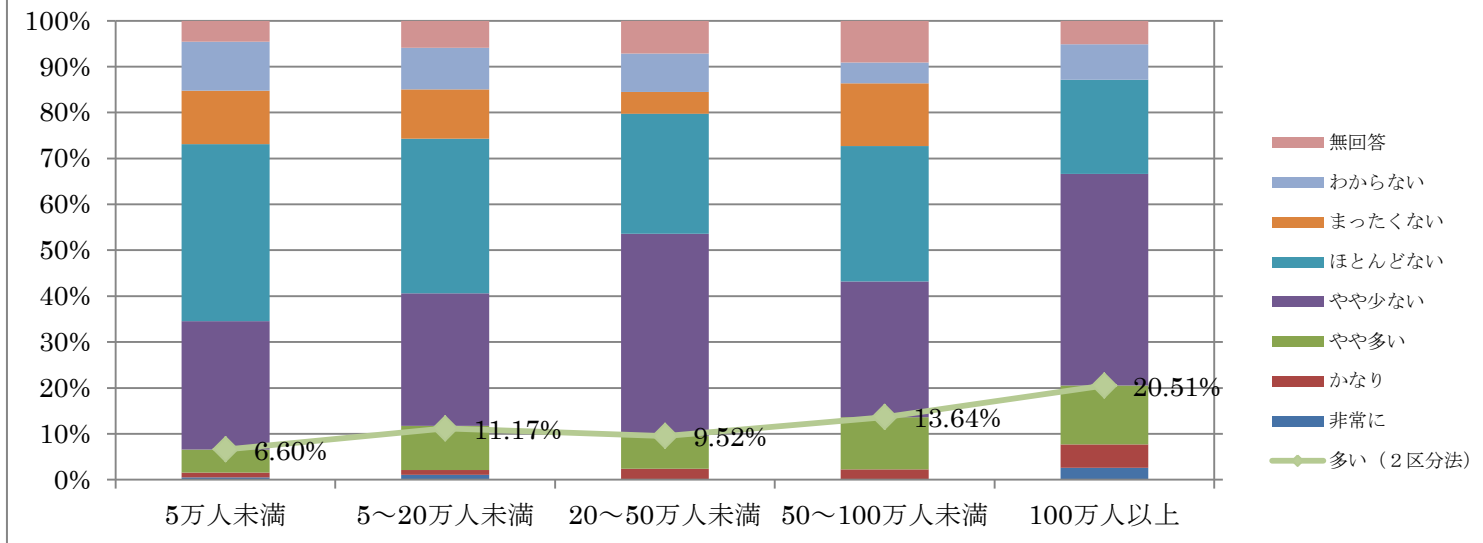

### Q10-3 【専従-所轄地域人口規模別】 PTSD・トラウマ

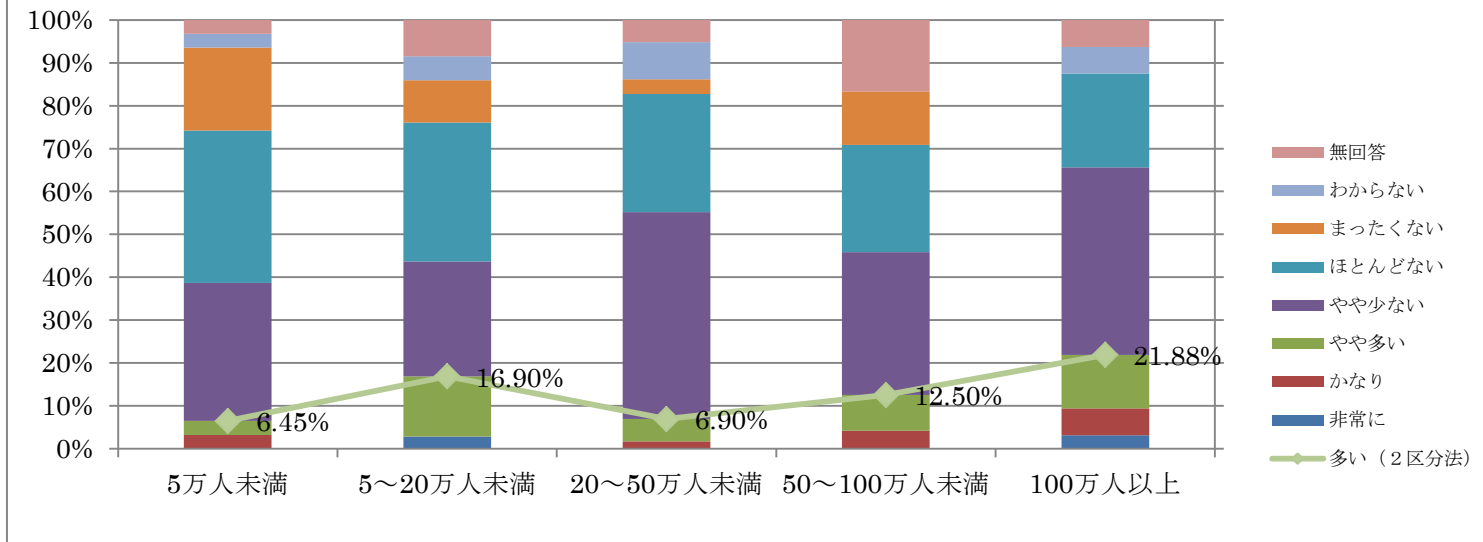

### Q10-3 【非専従-所轄地域人口規模別】 PTSD・トラウマ

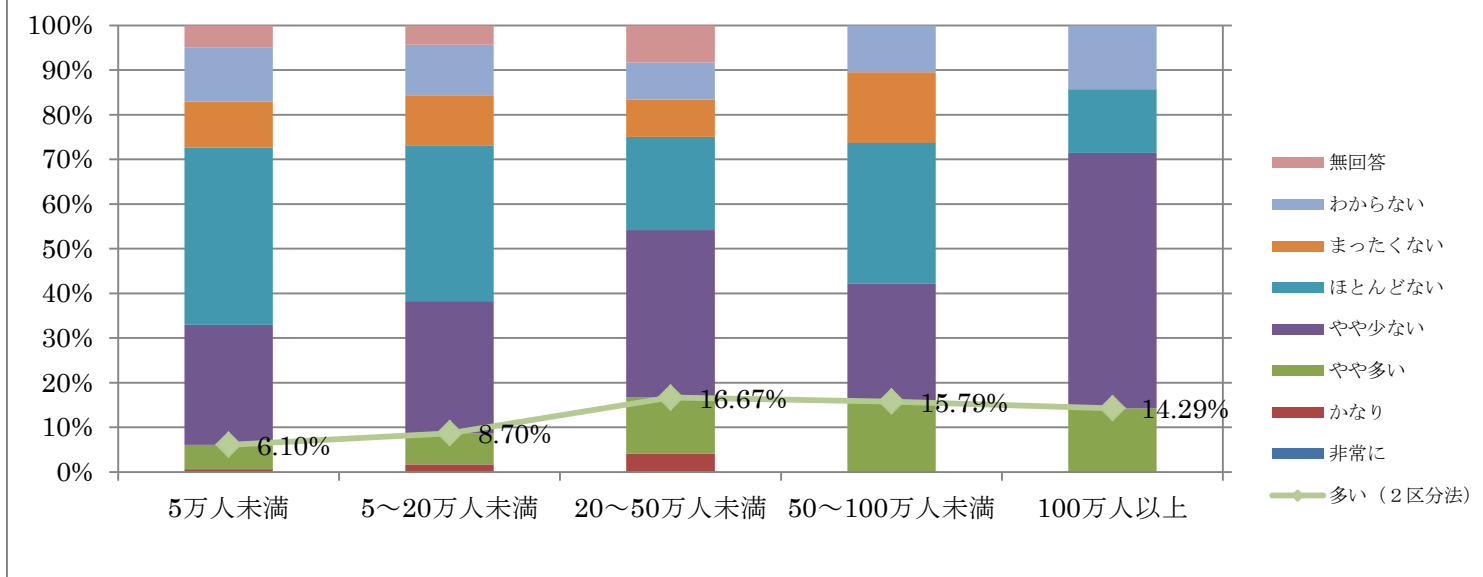

### Q10-3 【全体-所轄地域人口規模別】 アルコール・薬物乱用・依存

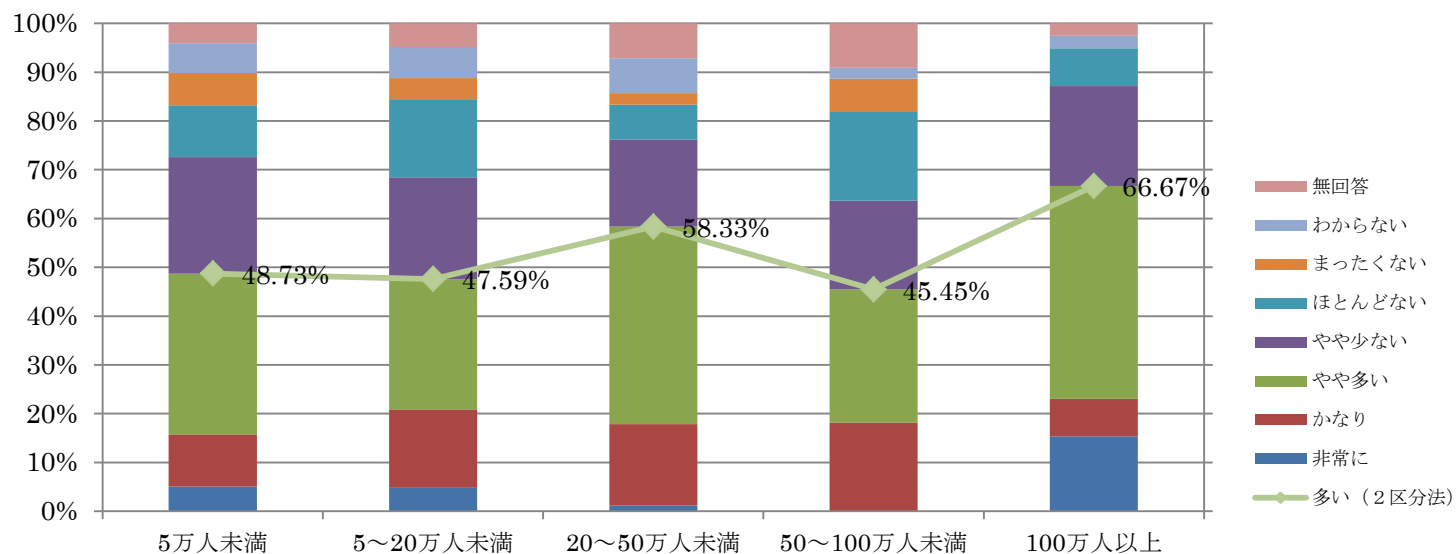

### Q10-3 【専従-所轄地域人口規模別】 アルコール・薬物乱用・依存

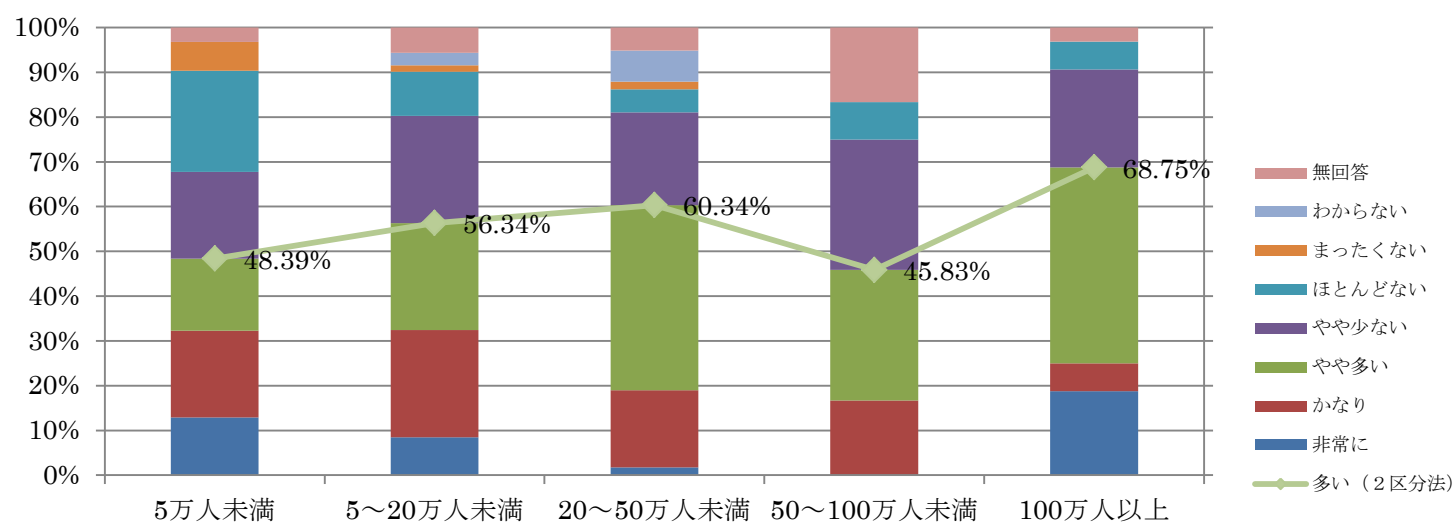

### Q10-3 【非専従-所轄地域人口規模別】 アルコール・薬物乱用・依存

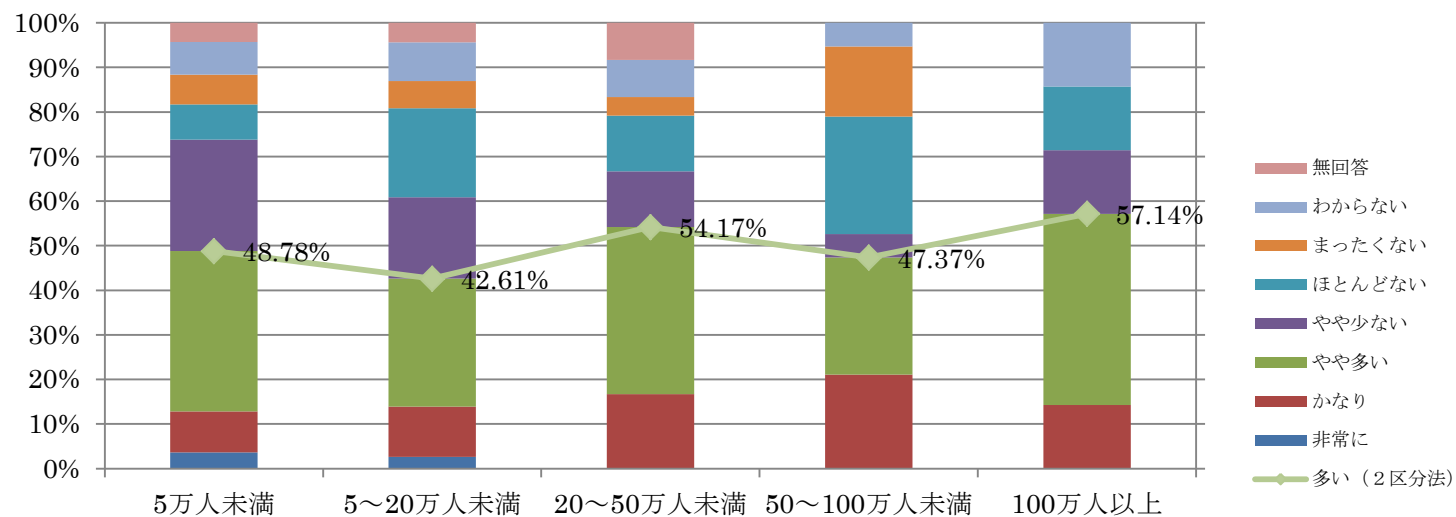

### Q10-3 【全体-所轄地域人口規模別】ギャンブル依存

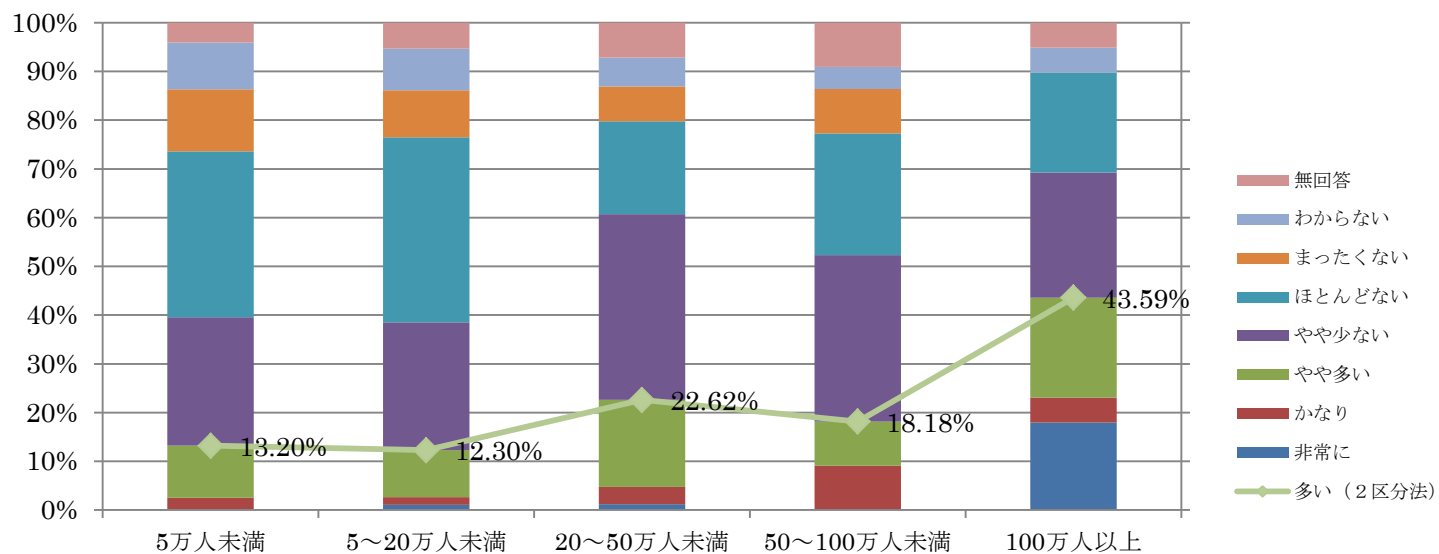

### Q10-3 【専従-所轄地域人口規模別】ギャンブル依存

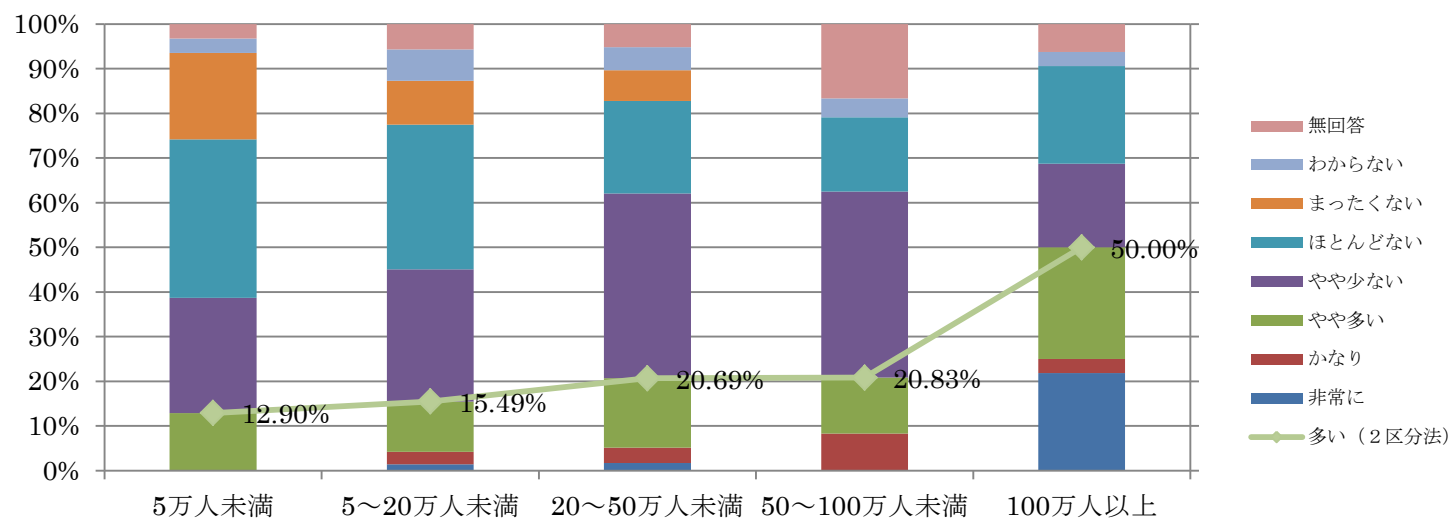

### Q10-3 【非専従-所轄地域人口規模別】ギャンブル依存

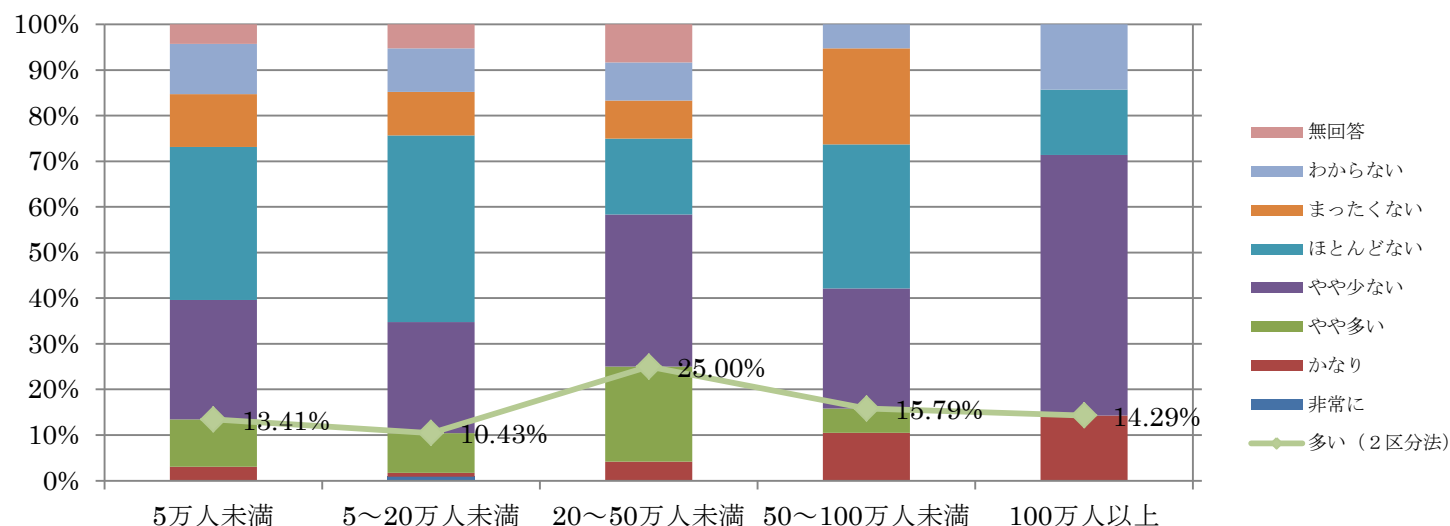



### Q10-3 【全体-所轄地域人口規模別】 摂食障害

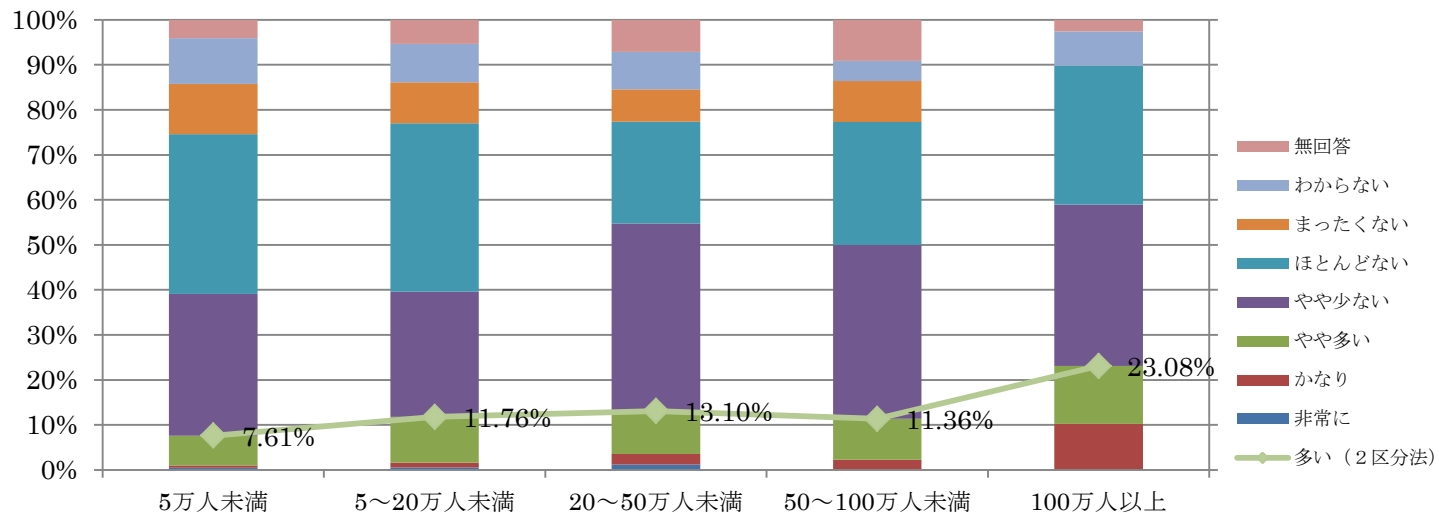

### Q10-3 【専従-所轄地域人口規模別】 摂食障害

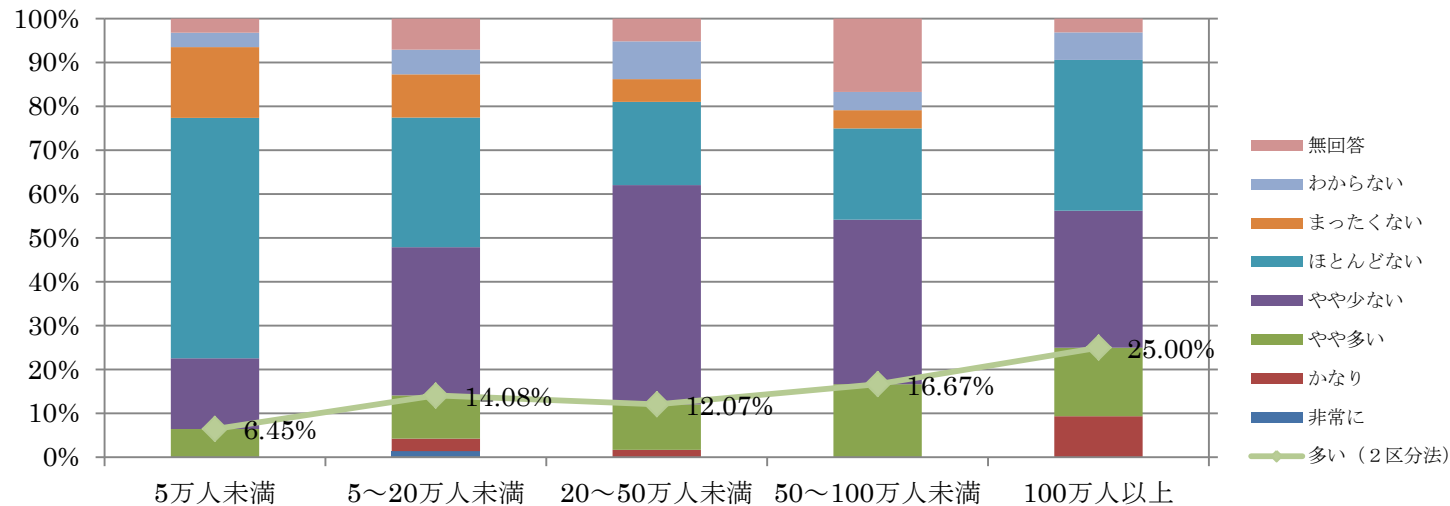

### Q10-3 【非専従-所轄地域人口規模別】 摂食障害

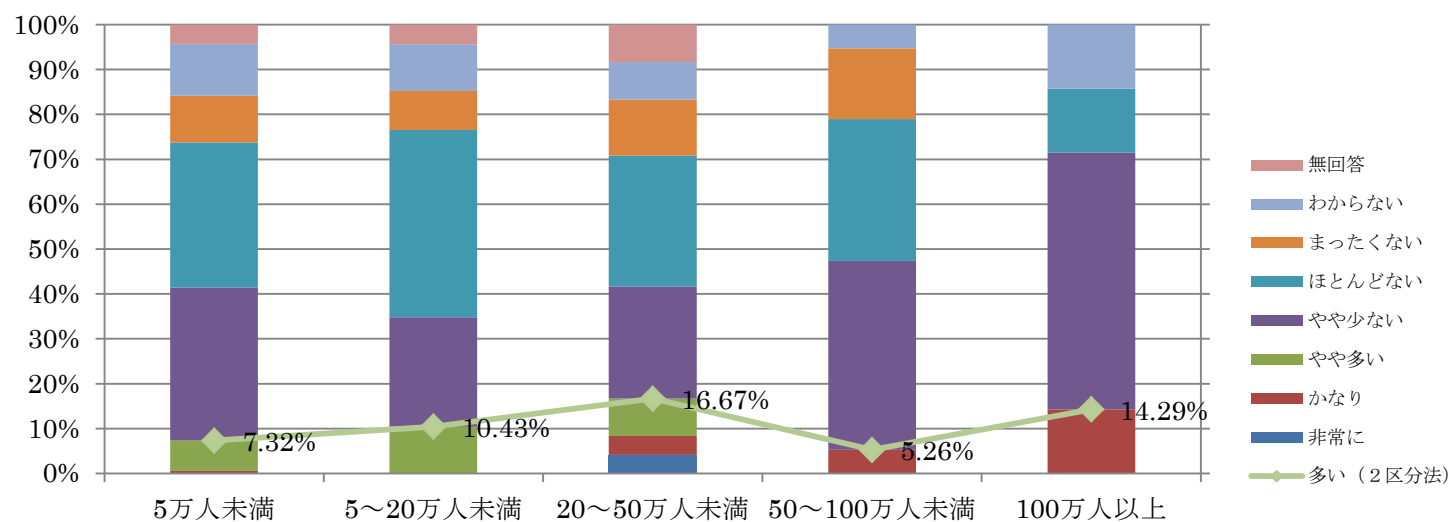

### Q10-3【全体-所轄地域人口規模別】自傷・自殺

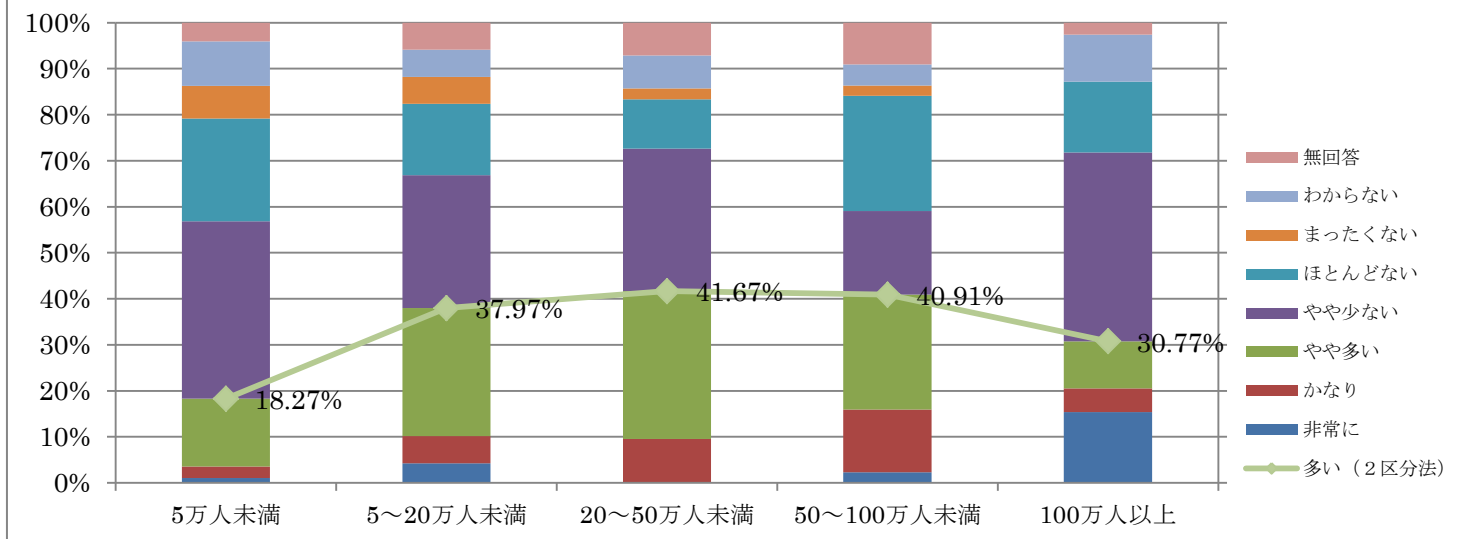

### Q10-3【専従-所轄地域人口規模別】自傷・自殺

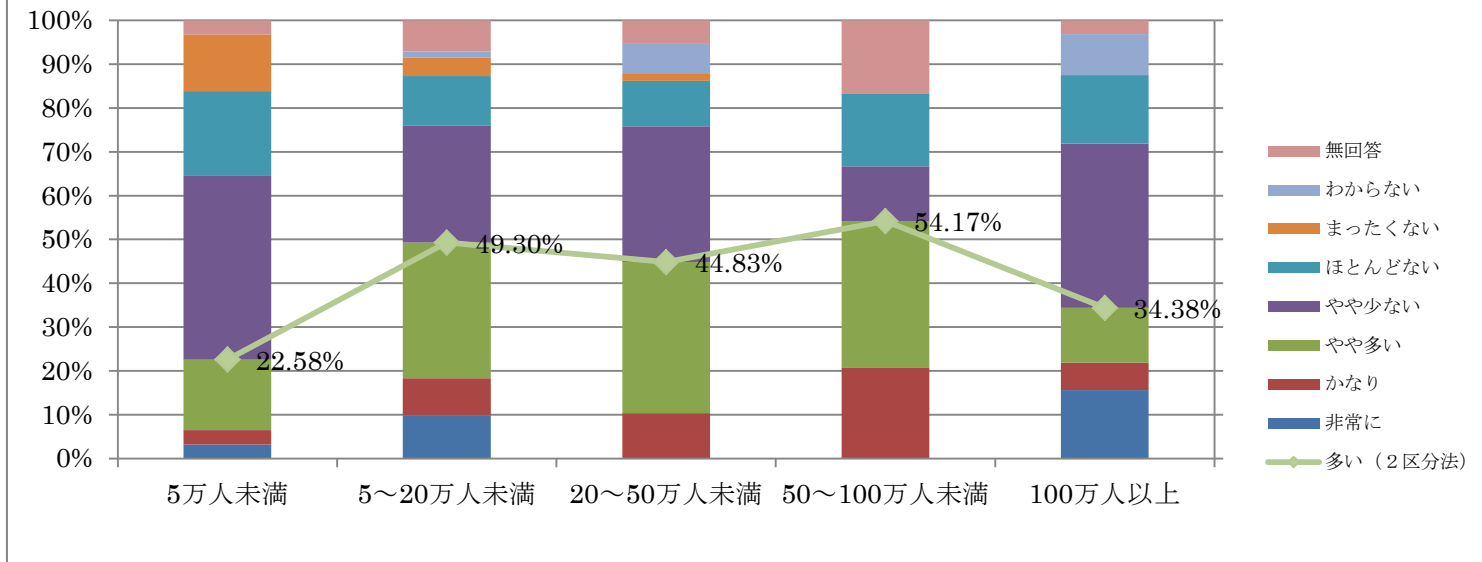

### Q10-3【非専従-所轄地域人口規模別】自傷・自殺

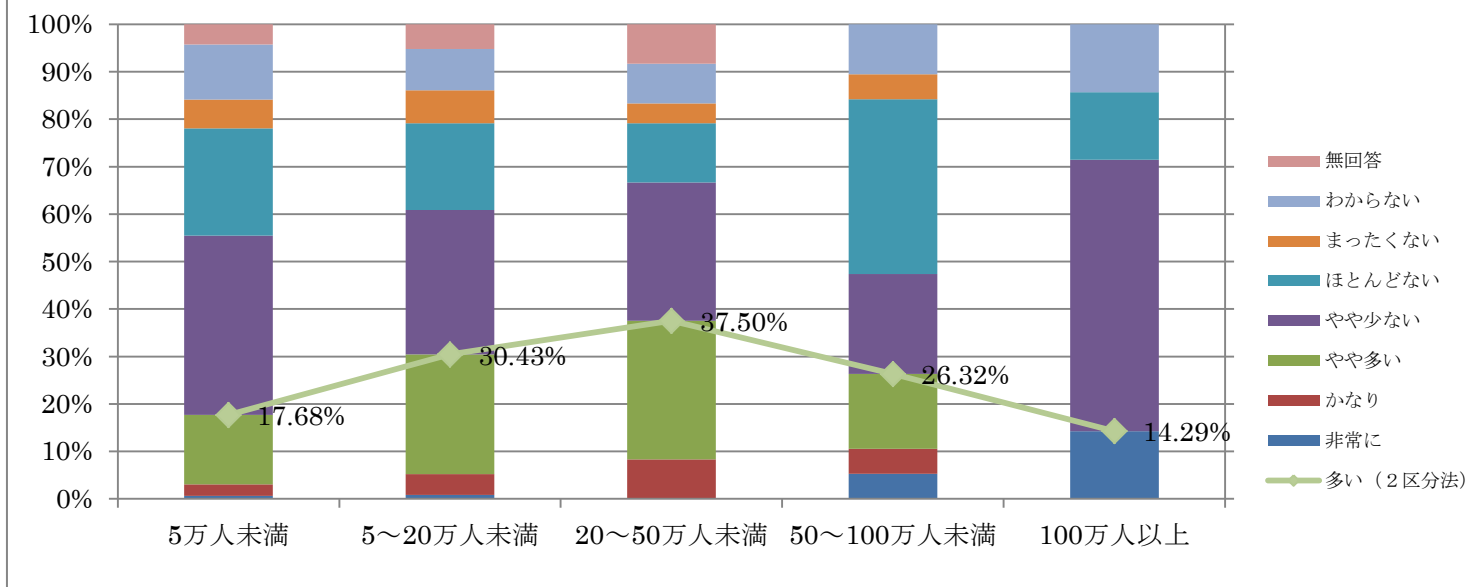

### Q10-3 【全体-所轄地域人口規模別】 児童・思春期の発達障害（知的障害を含む）

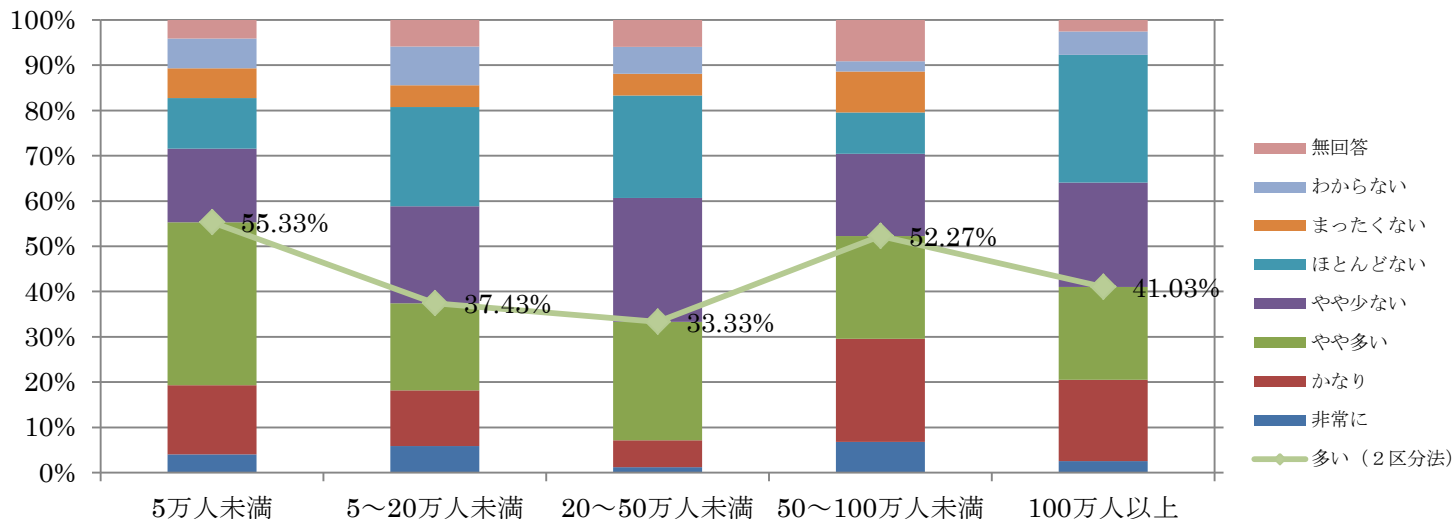

### Q10-3 【専従-所轄地域人口規模別】 児童・思春期の発達障害（知的障害を含む）

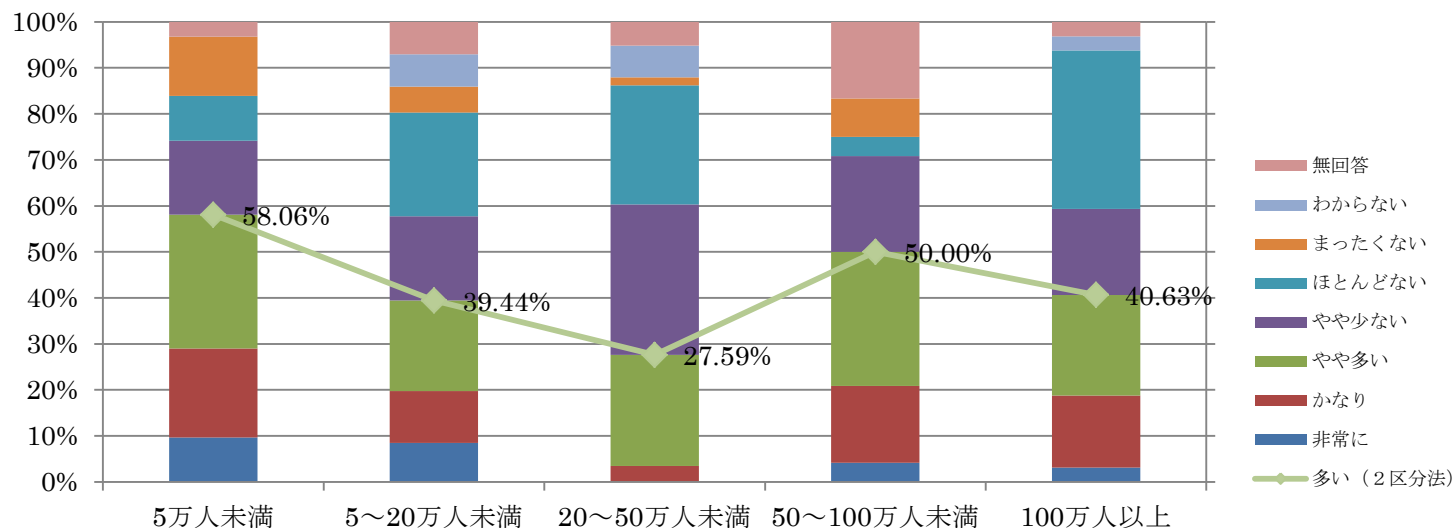

### Q10-3 【非専従-所轄地域人口規模別】 児童・思春期の発達障害（知的障害を含む）

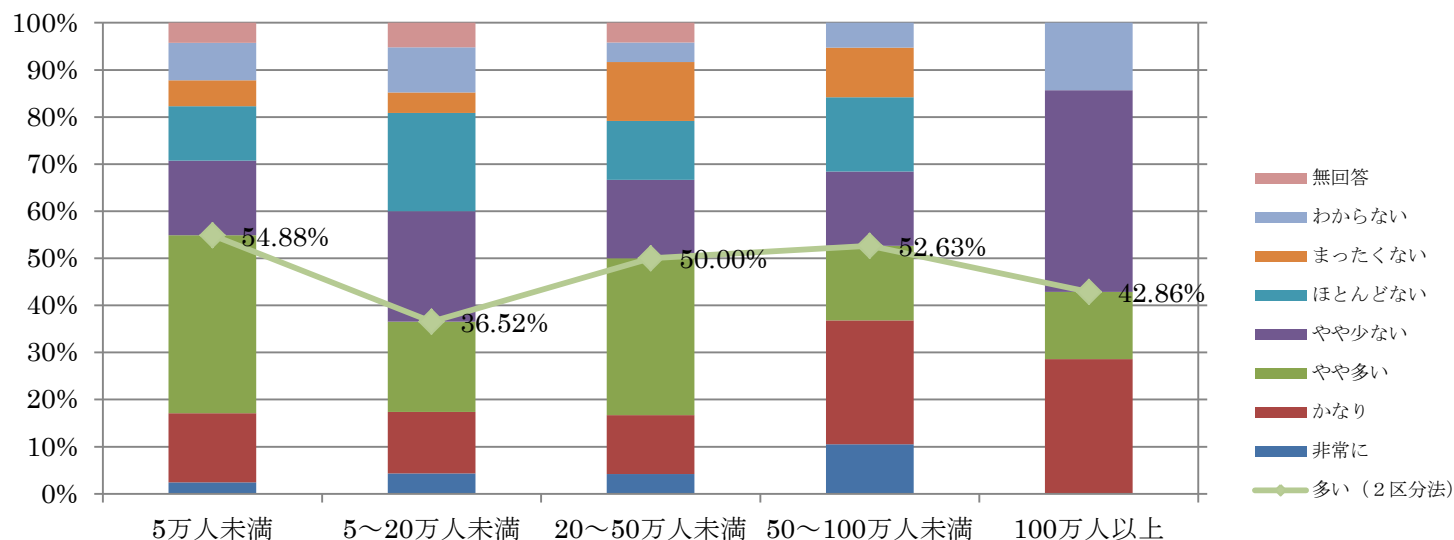

### Q10-3【全体-所轄地域人口規模別】成人の発達障害（知的障害を含む）

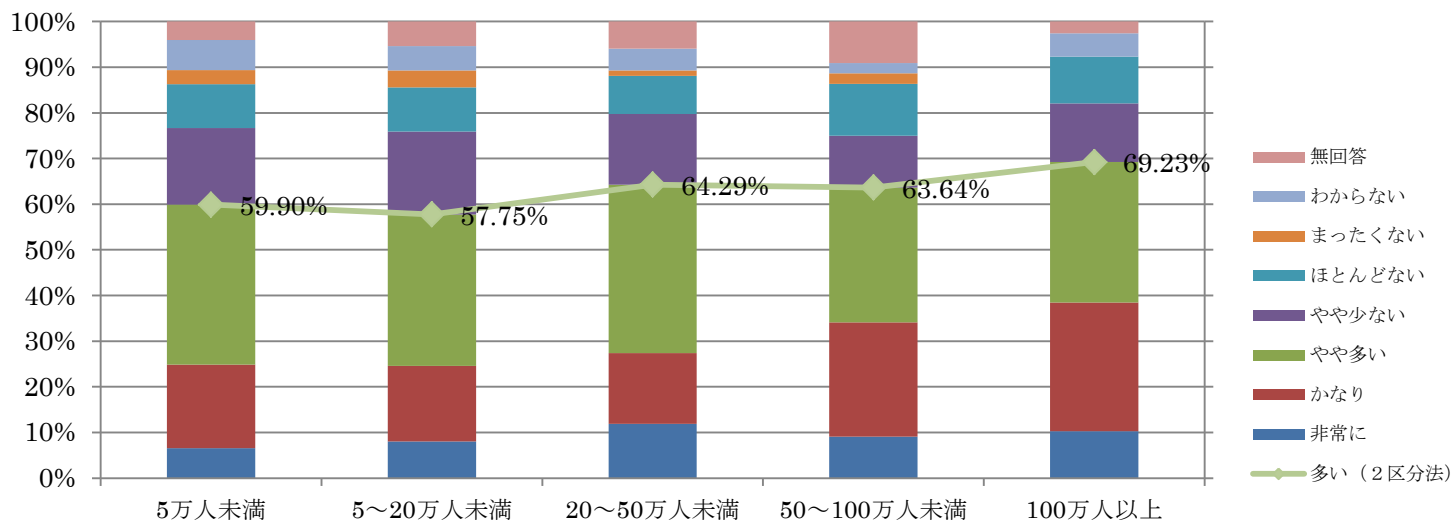

### Q10-3【専従-所轄地域人口規模別】成人の発達障害（知的障害を含む）

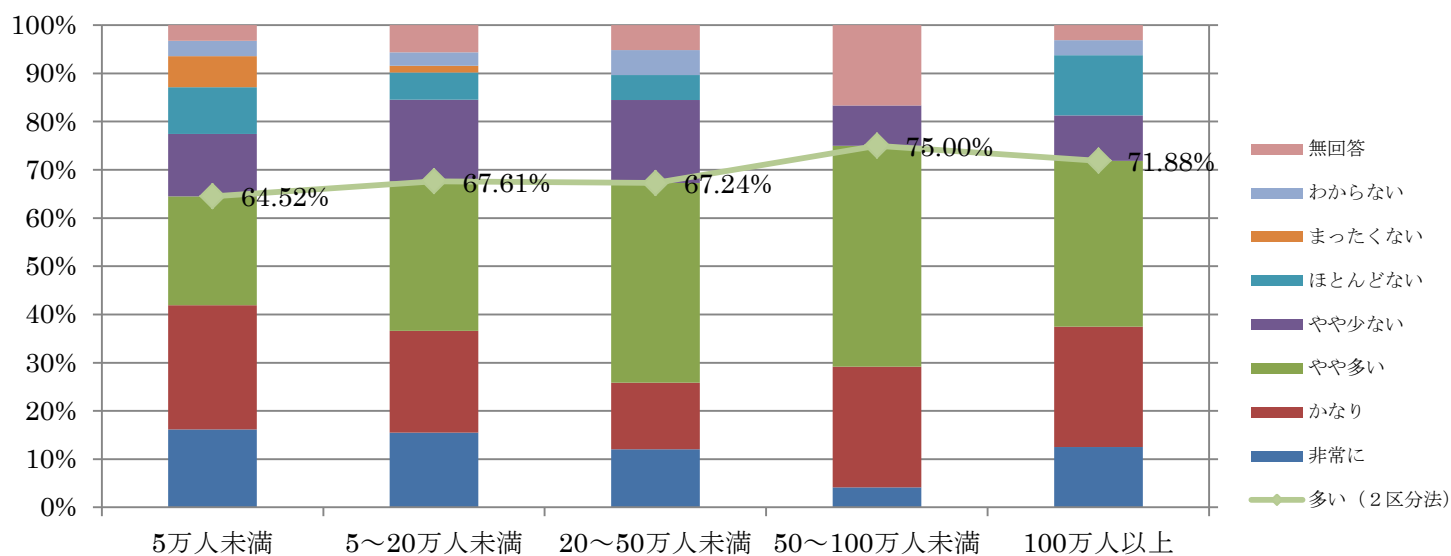

### Q10-3【非専従-所轄地域人口規模別】成人の発達障害（知的障害を含む）

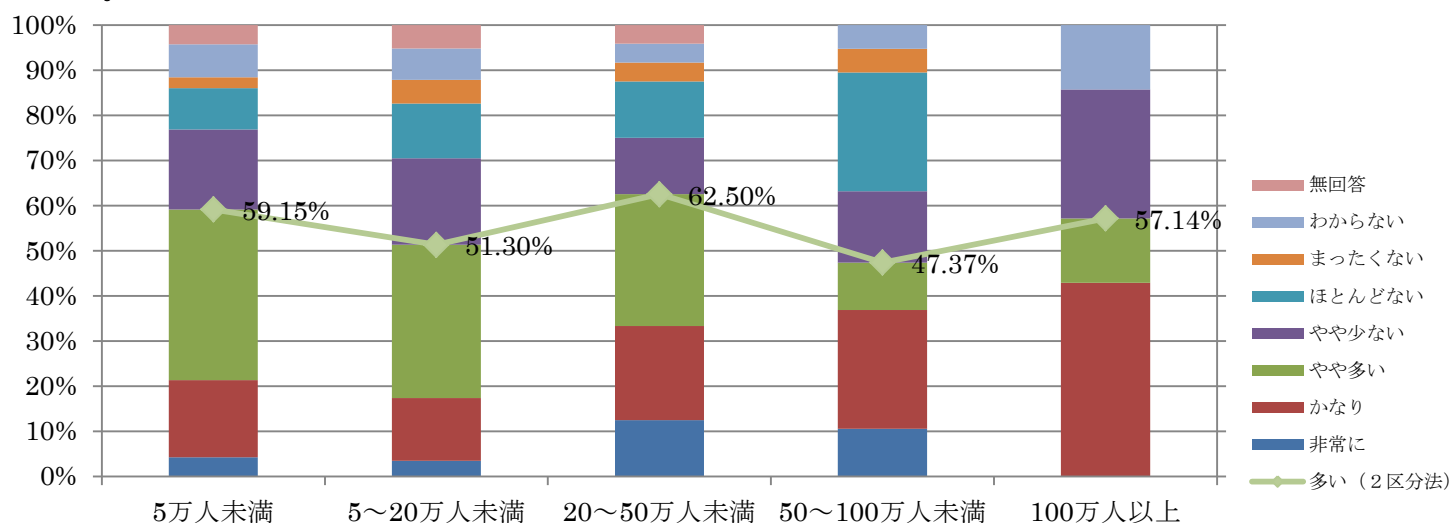

### Q10-4【全体-所轄地域人口規模別】生活保護

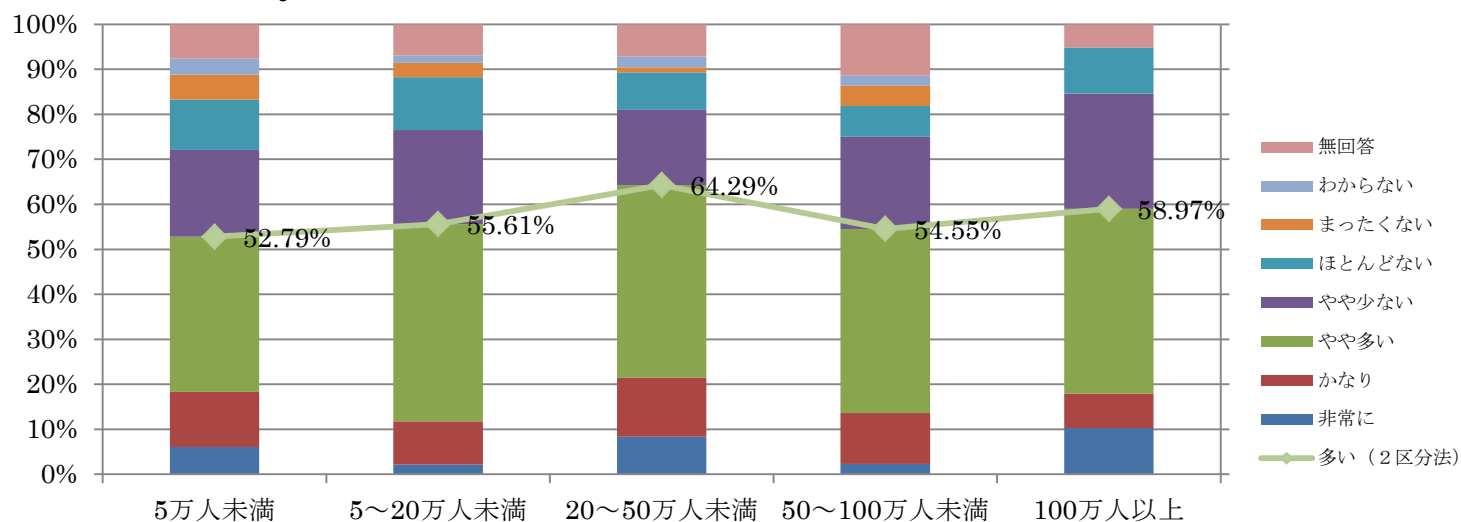

### Q10-4【専従-所轄地域人口規模別】生活保護

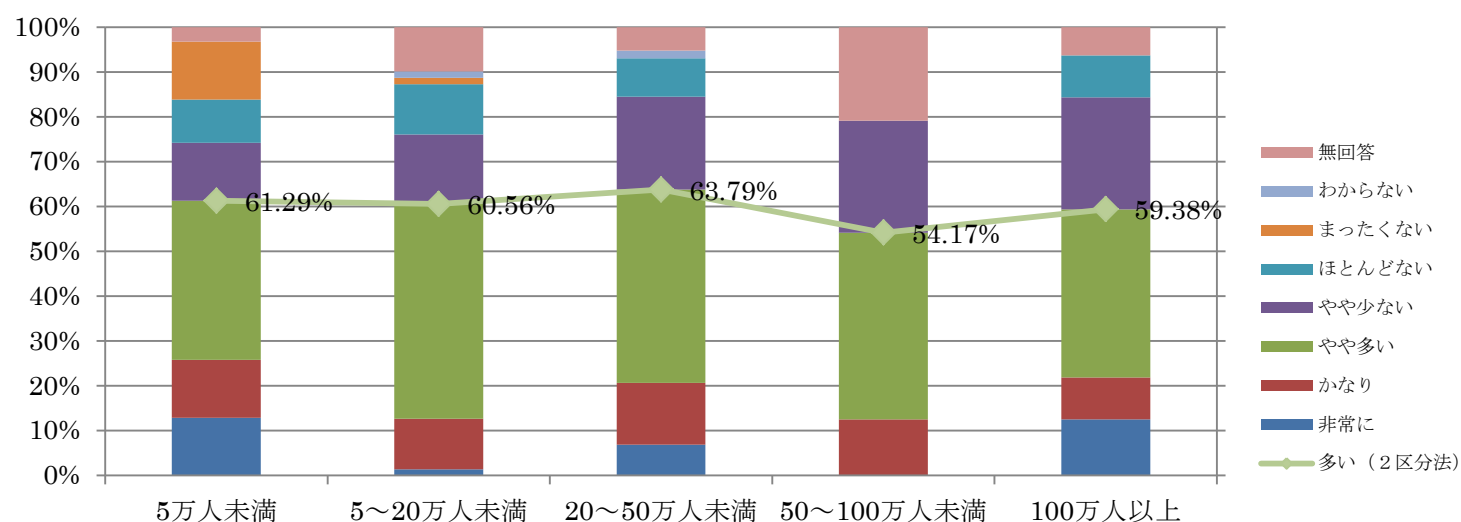

### Q10-4【非専従-所轄地域人口規模別】生活保護

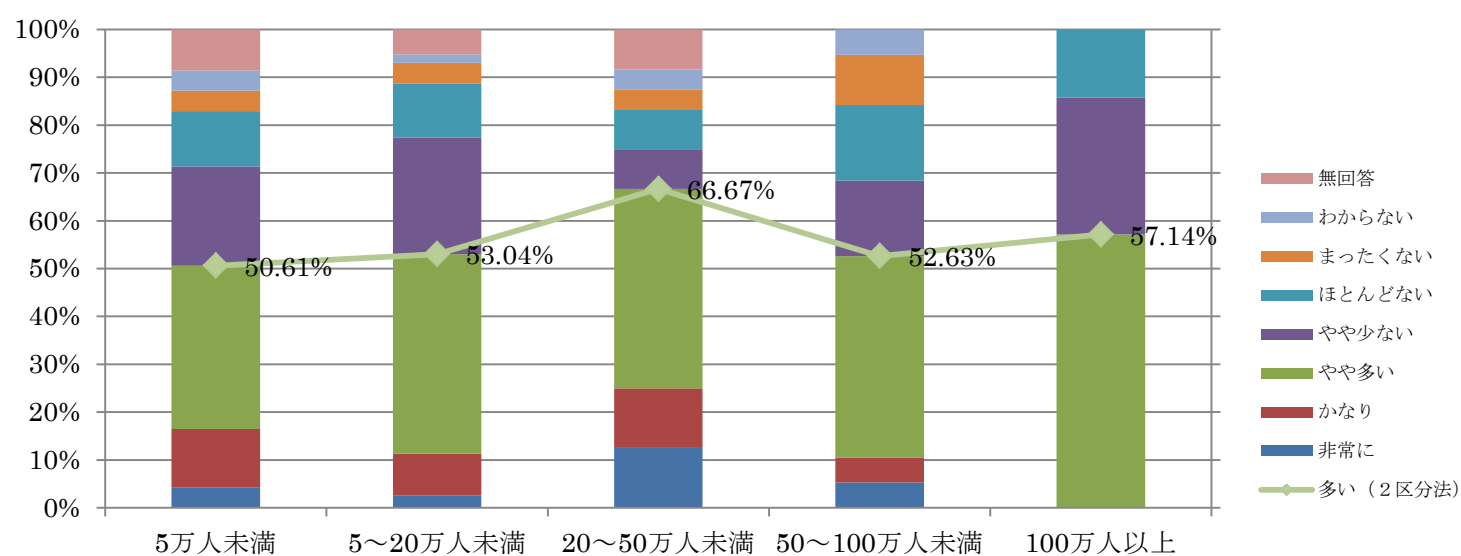

### Q10-4 【全体-所轄地域人口規模別】 障害者支援

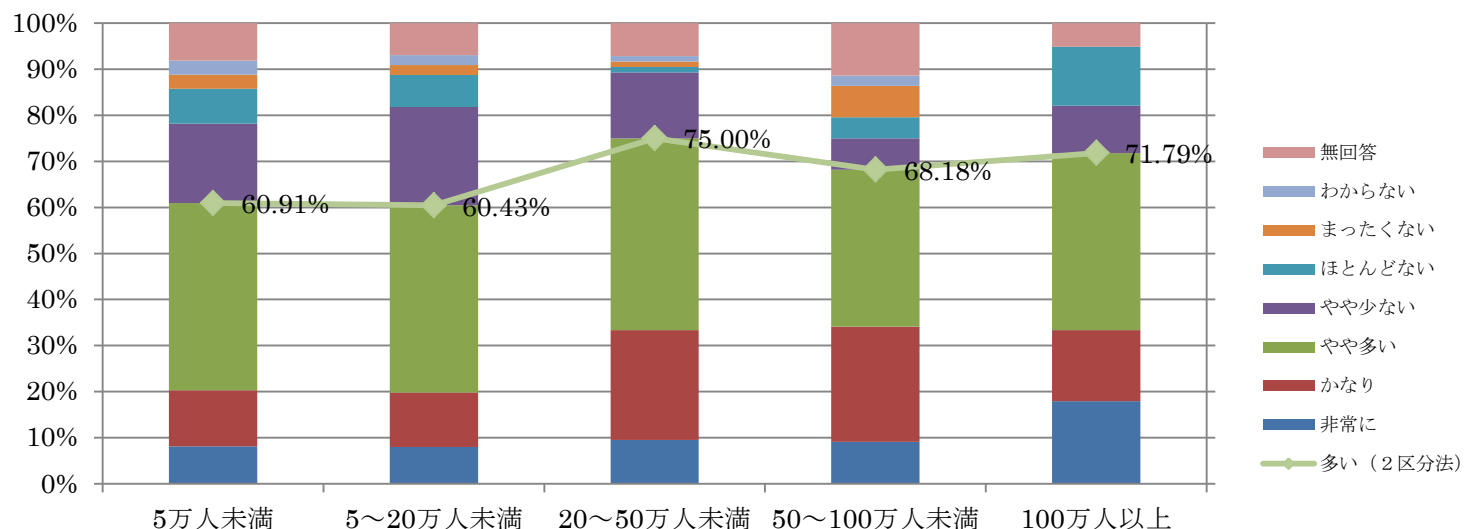

### Q10-4 【専従-所轄地域人口規模別】 障害者支援

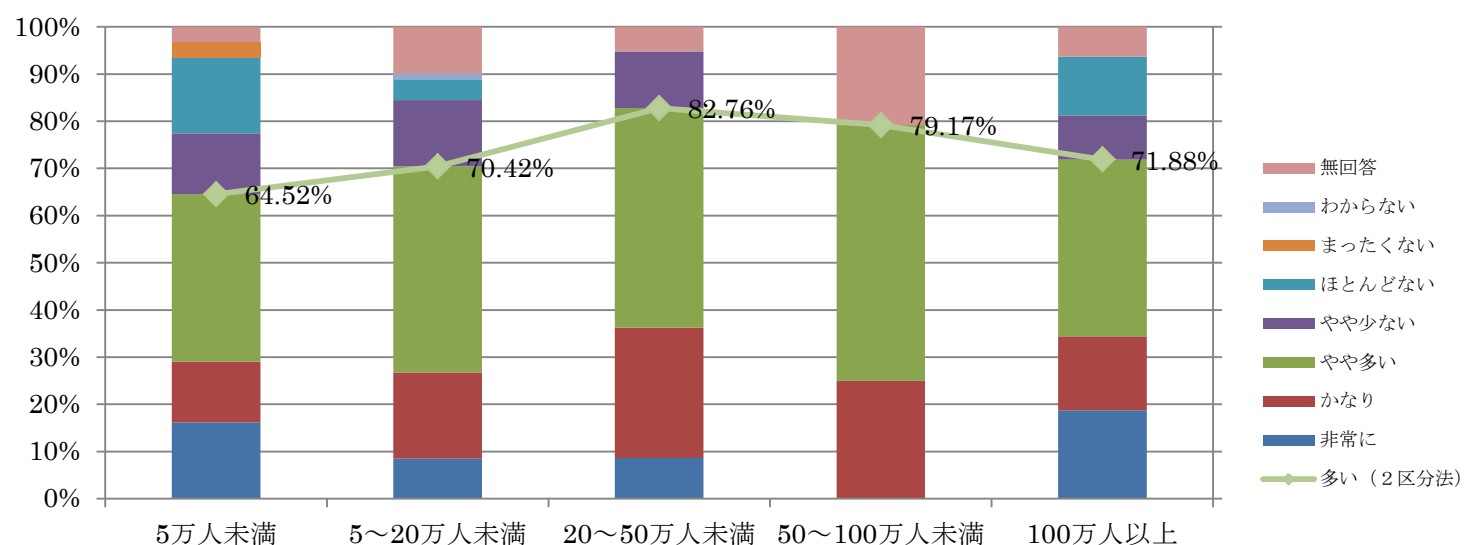

### Q10-4 【非専従-所轄地域人口規模別】 障害者支援

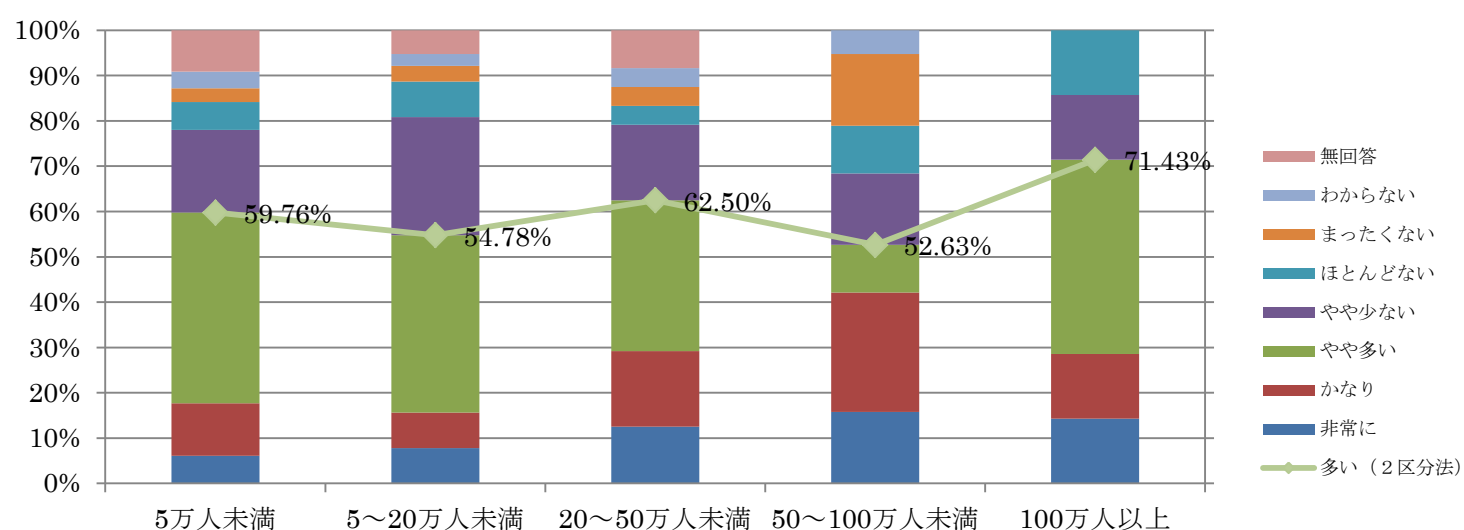

### Q10-4 【全体-所轄地域人口規模別】 就労・就職支援

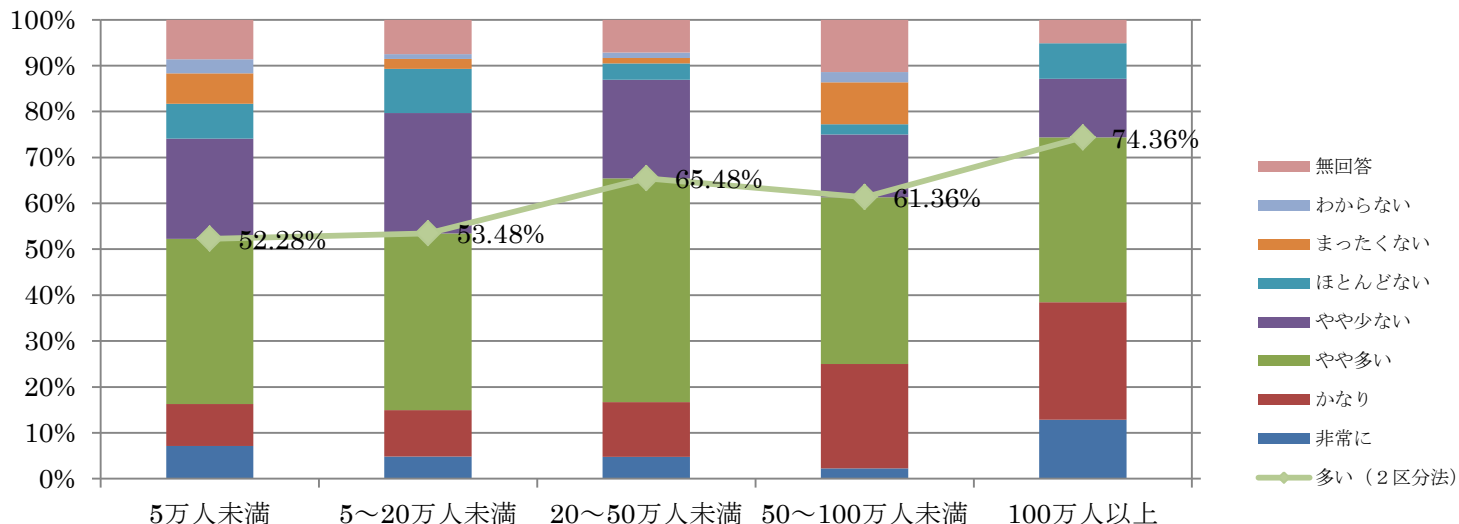

### Q10-4 【専従-所轄地域人口規模別】 就労・就職支援

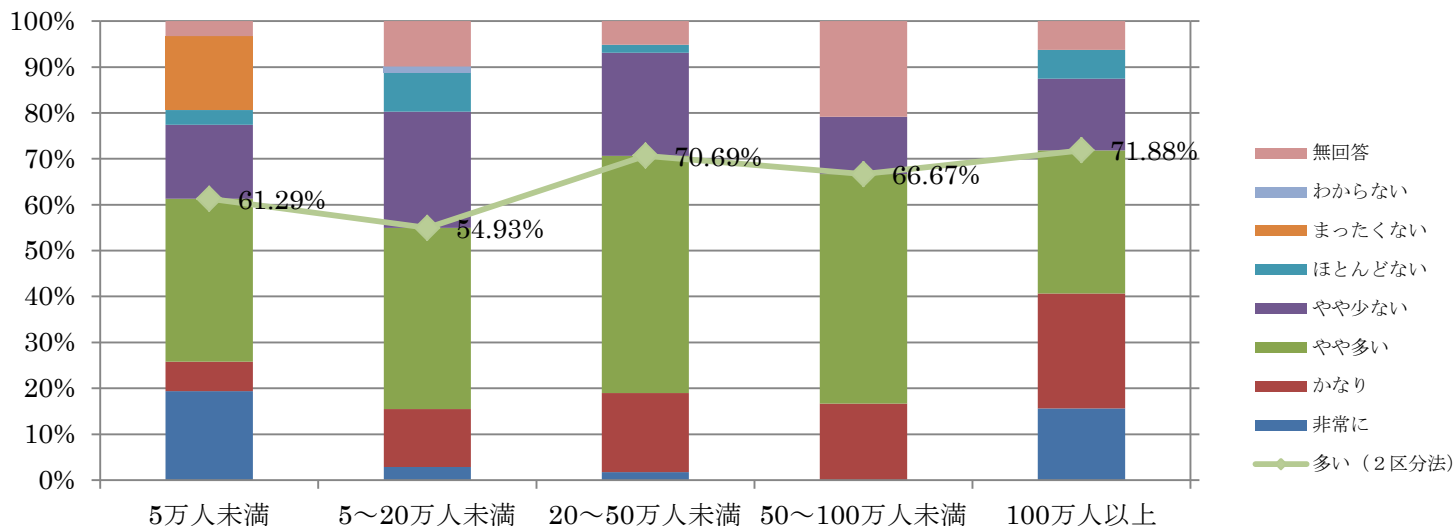

### Q10-4 【非専従-所轄地域人口規模別】 就労・就職支援

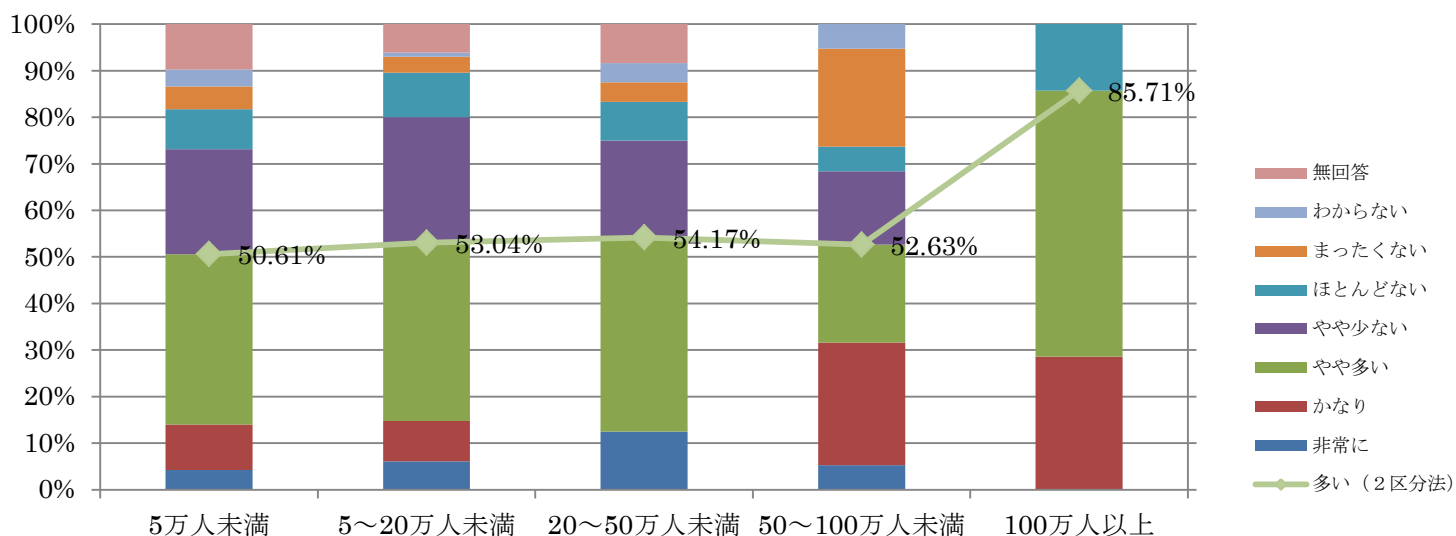

### Q10-4【全体-所轄地域人口規模別】復学支援

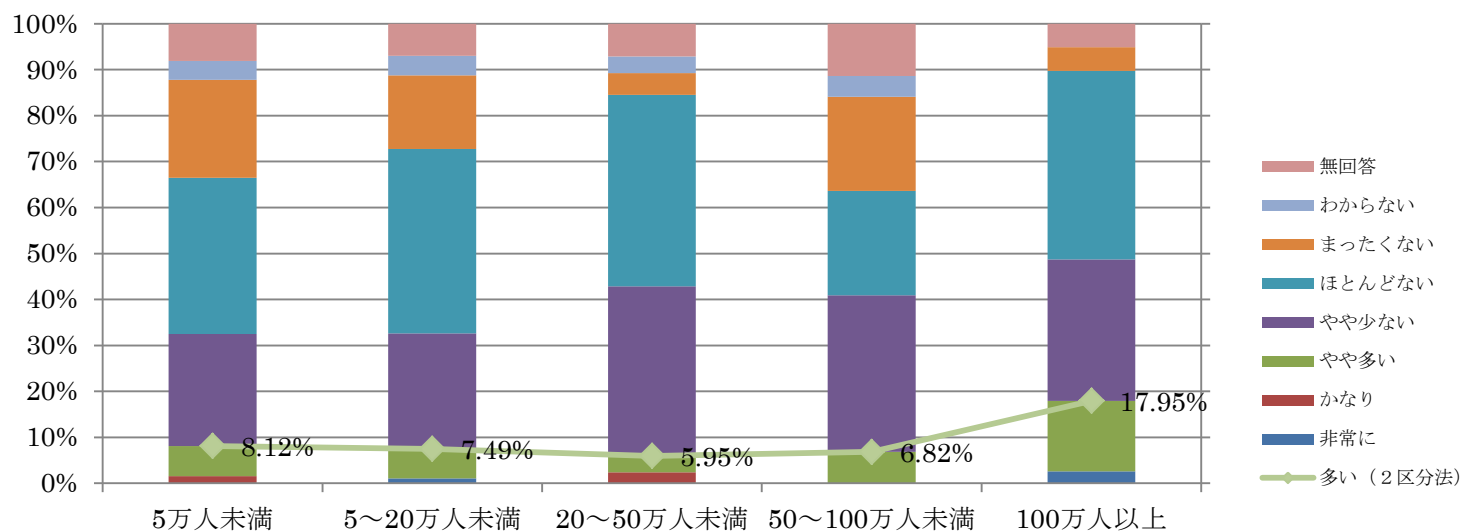

### Q10-4【専従-所轄地域人口規模別】復学支援

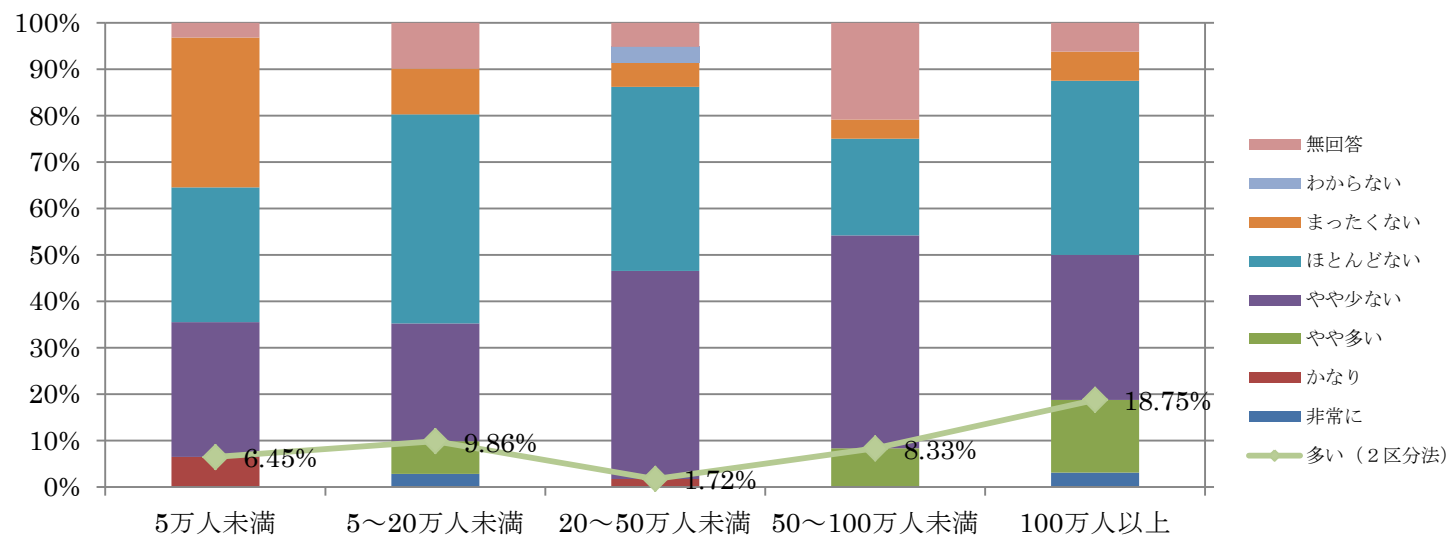

### Q10-4【非専従-所轄地域人口規模別】復学支援

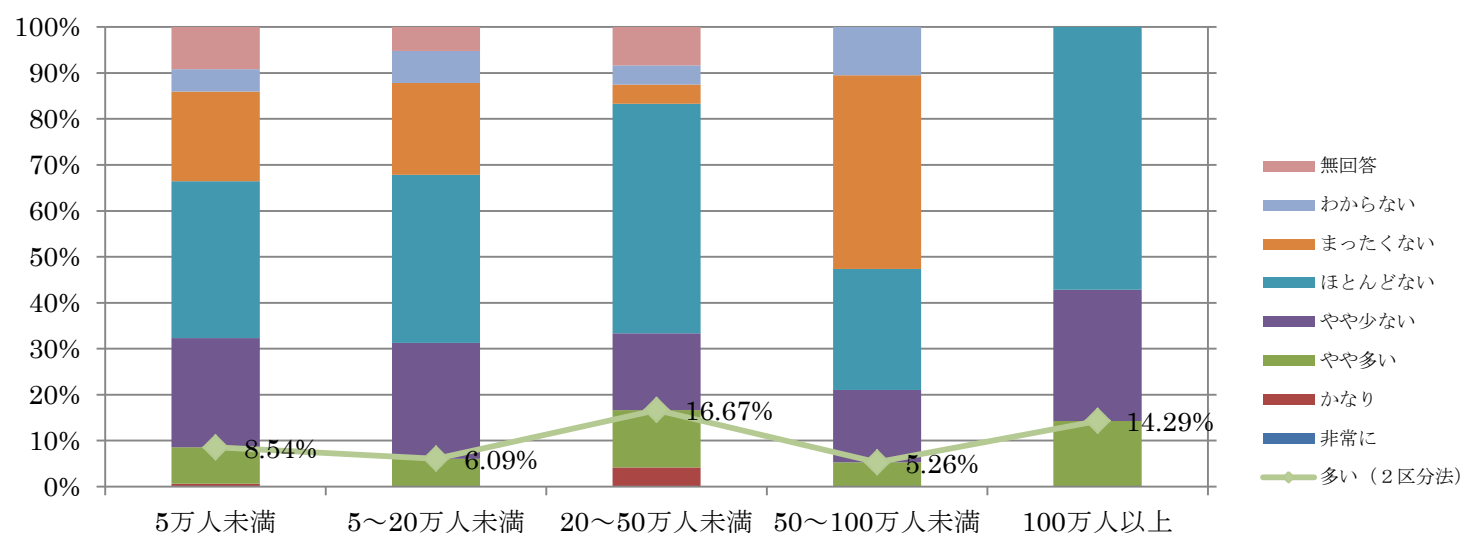



### Q10-4 【全体-所轄地域人口規模別】社会復帰支援

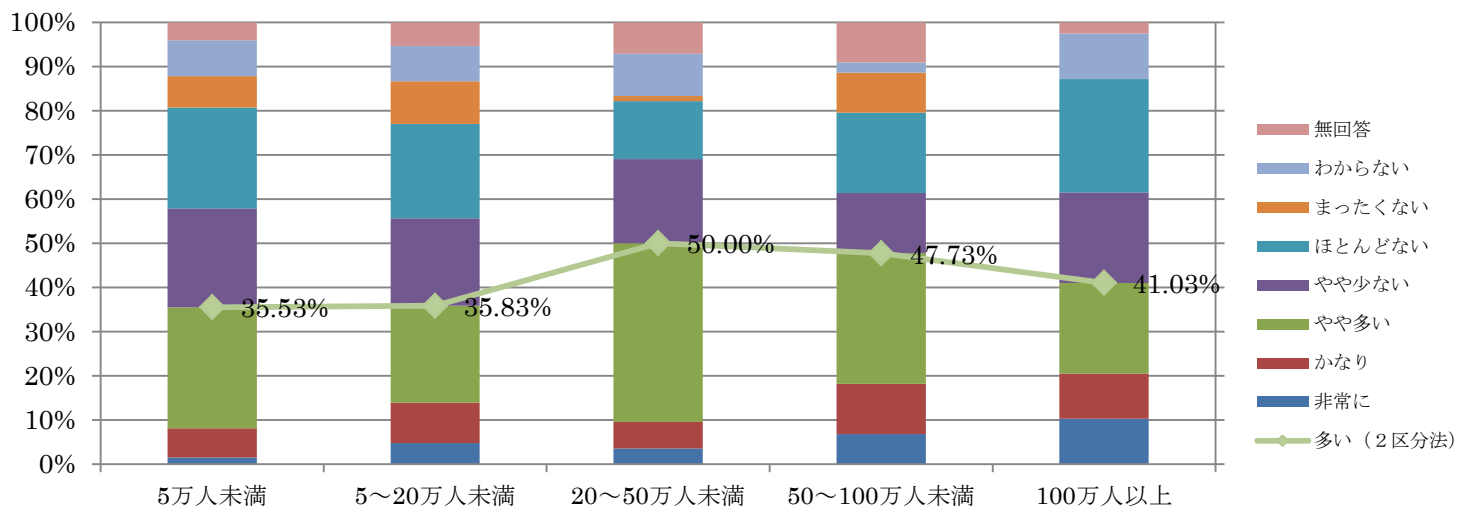

### Q10-4 【専従-所轄地域人口規模別】社会復帰支援

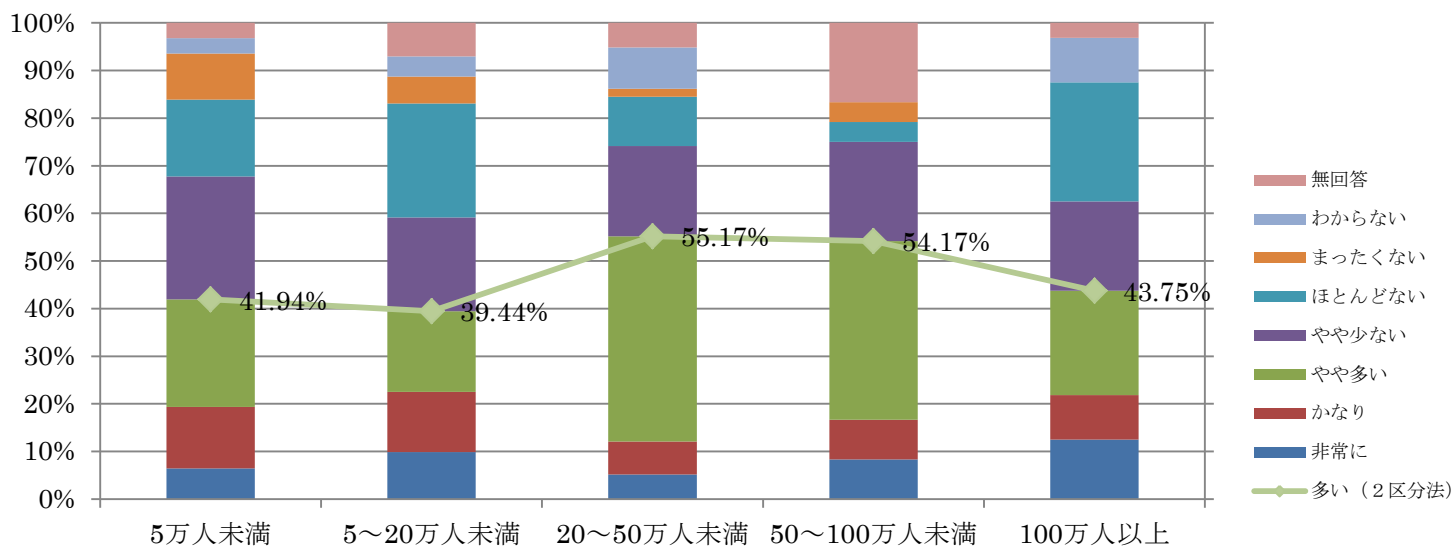

### Q10-4 【非専従-所轄地域人口規模別】社会復帰支援

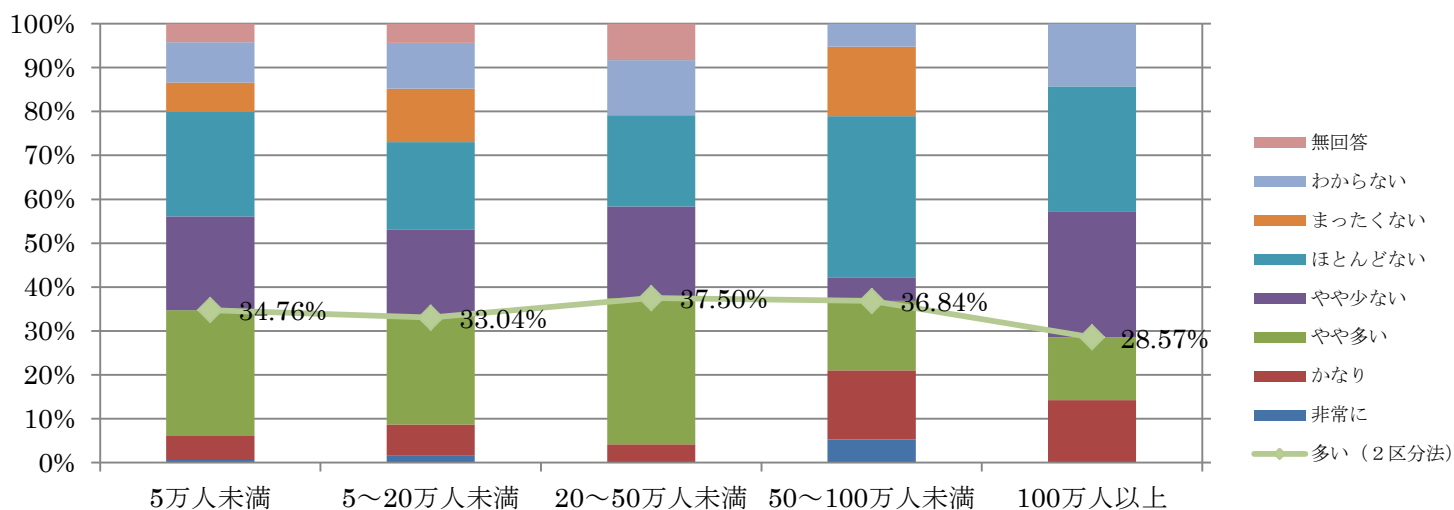

### Q10-4【全体-所轄地域人口規模別】孤立

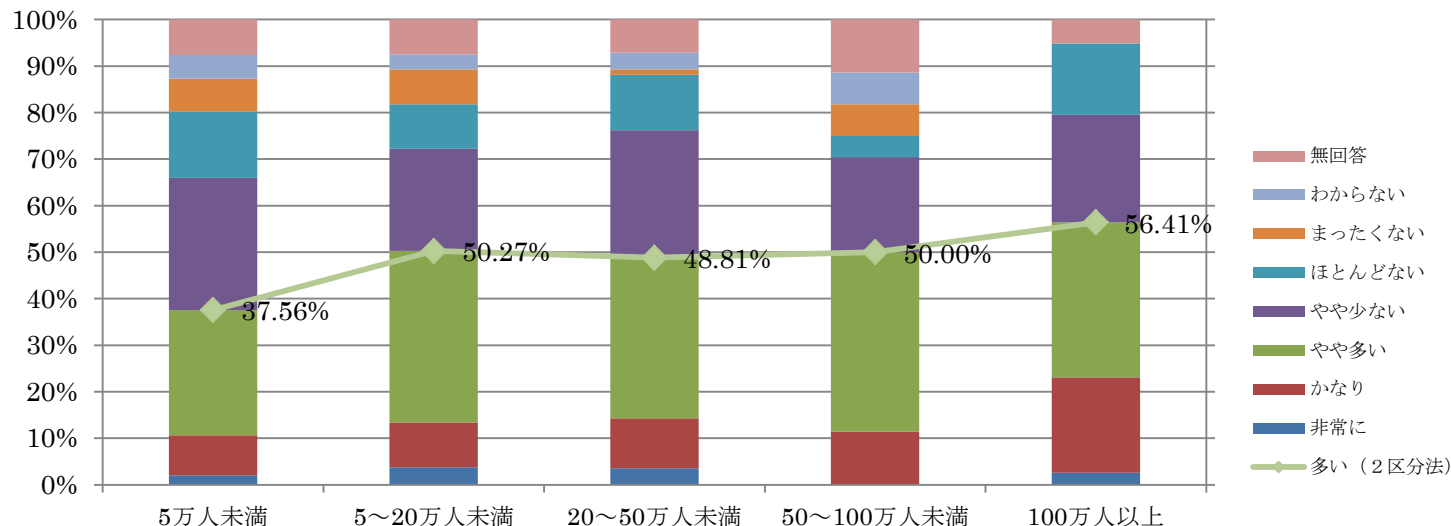

### Q10-4【専従-所轄地域人口規模別】孤立

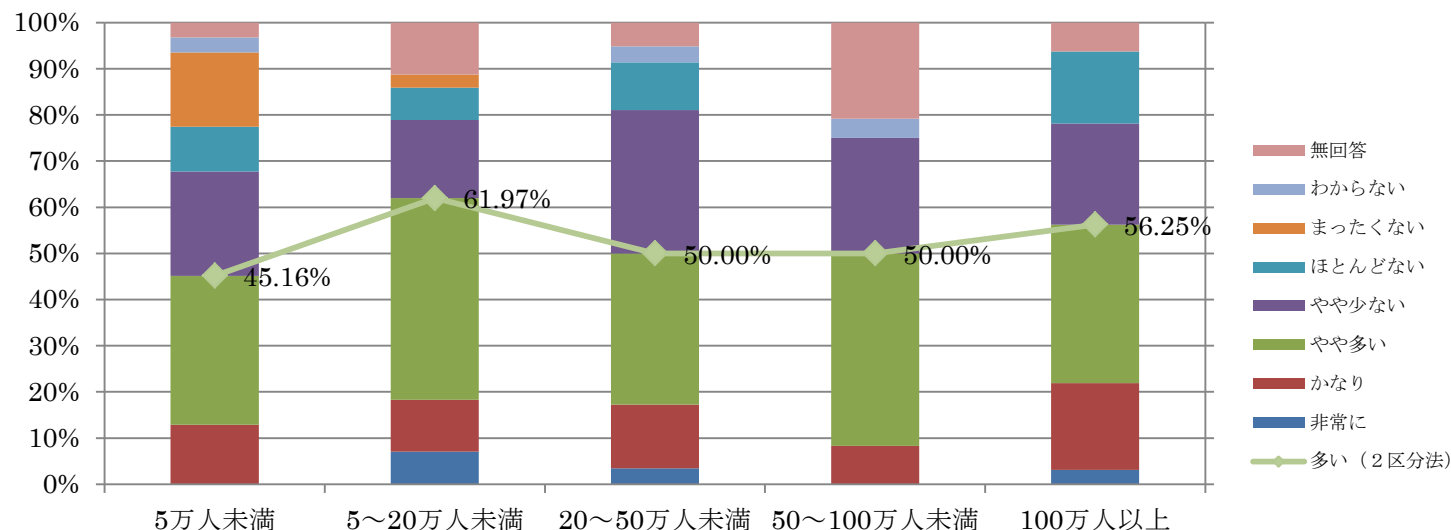

### Q10-4【非専従-所轄地域人口規模別】孤立

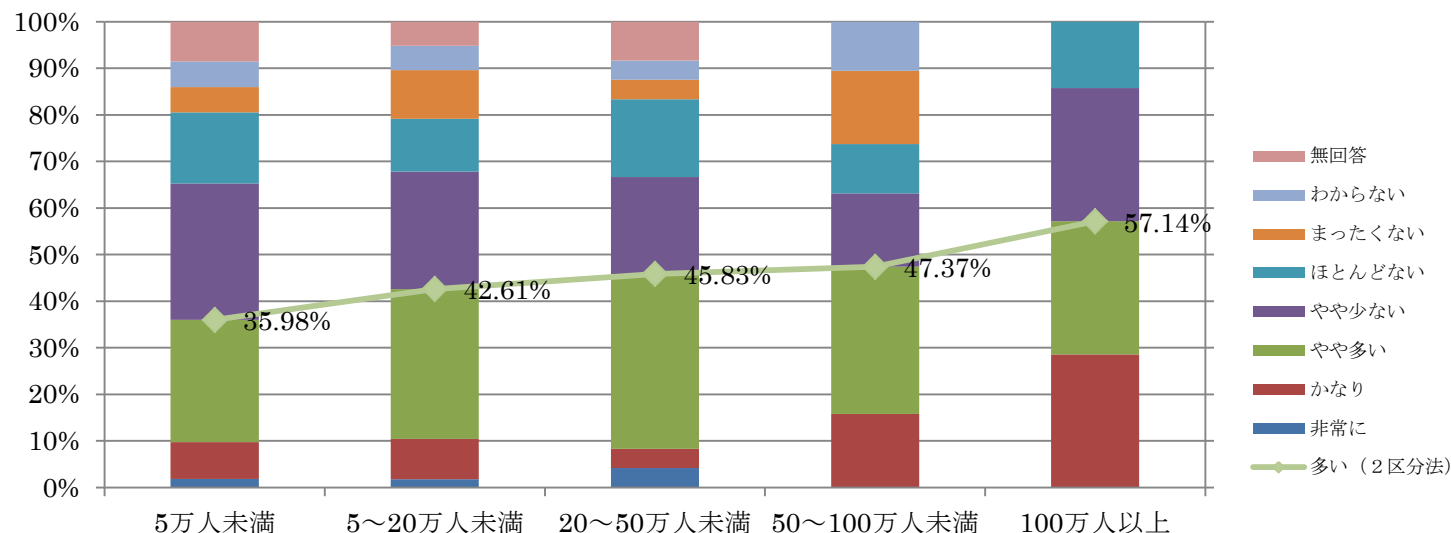

### Q10-4 【全体-所轄地域人口規模別】 育児

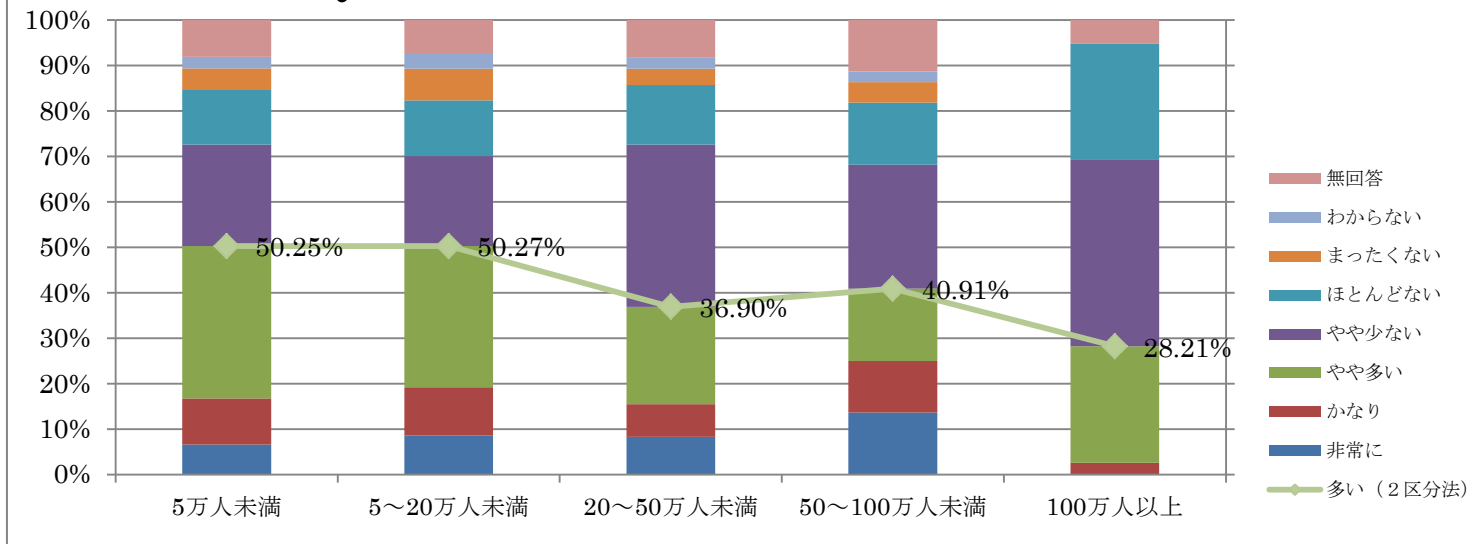

### Q10-4 【専従-所轄地域人口規模別】 育児

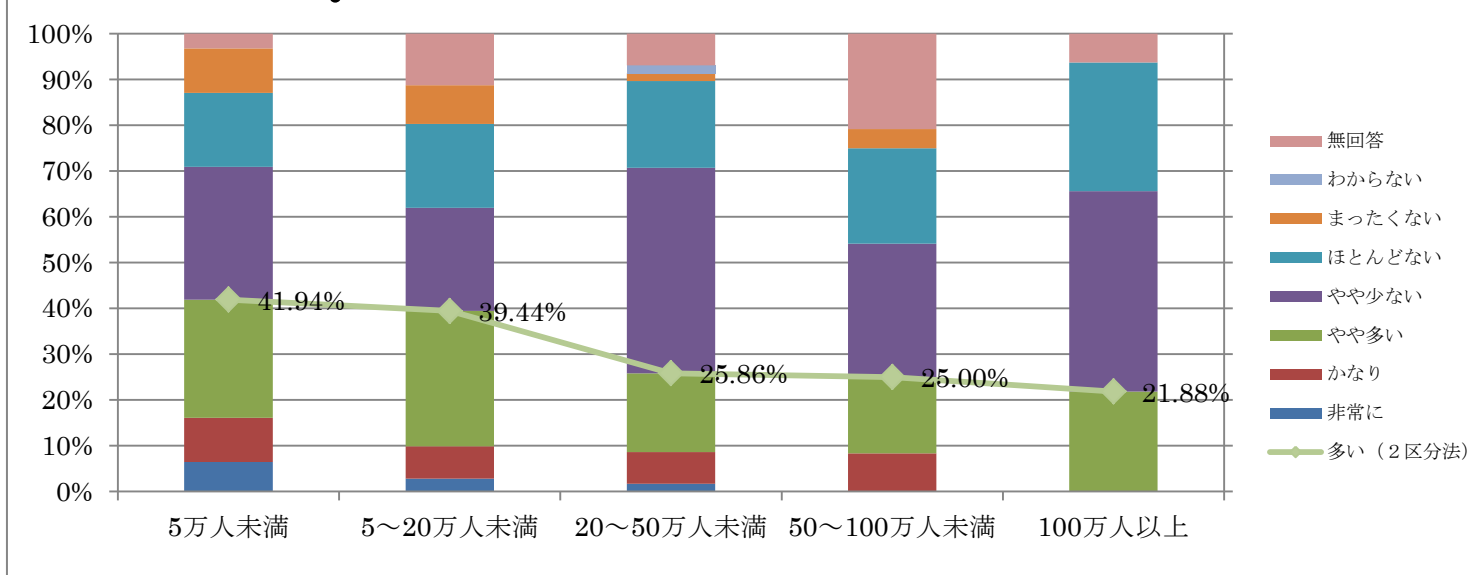

### Q10-4 【非専従-所轄地域人口規模別】 育児

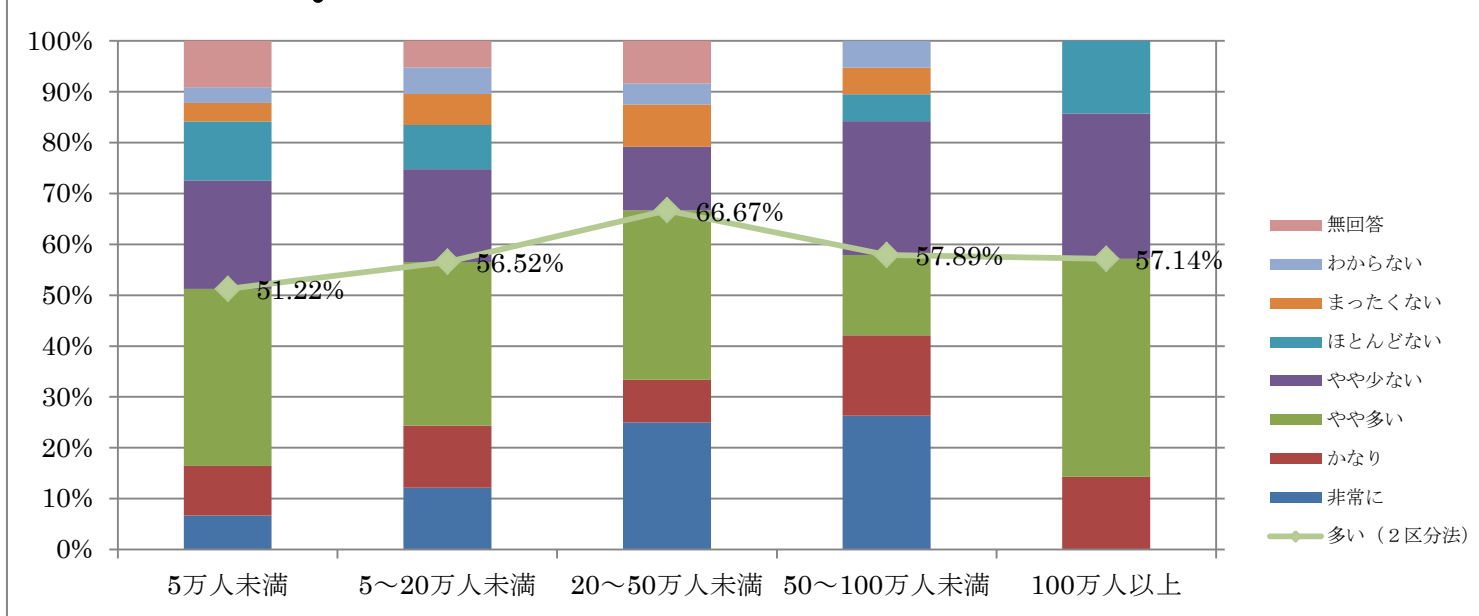

### Q10-4【全体-所轄地域人口規模別】療育

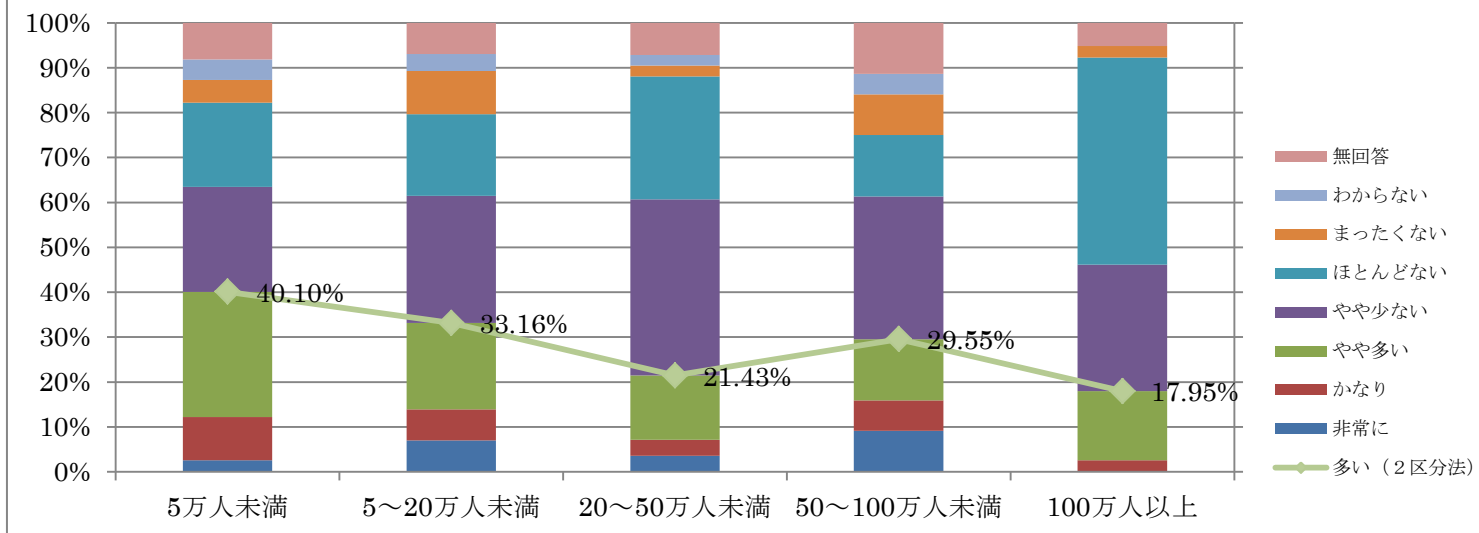

### Q10-4【専従-所轄地域人口規模別】療育

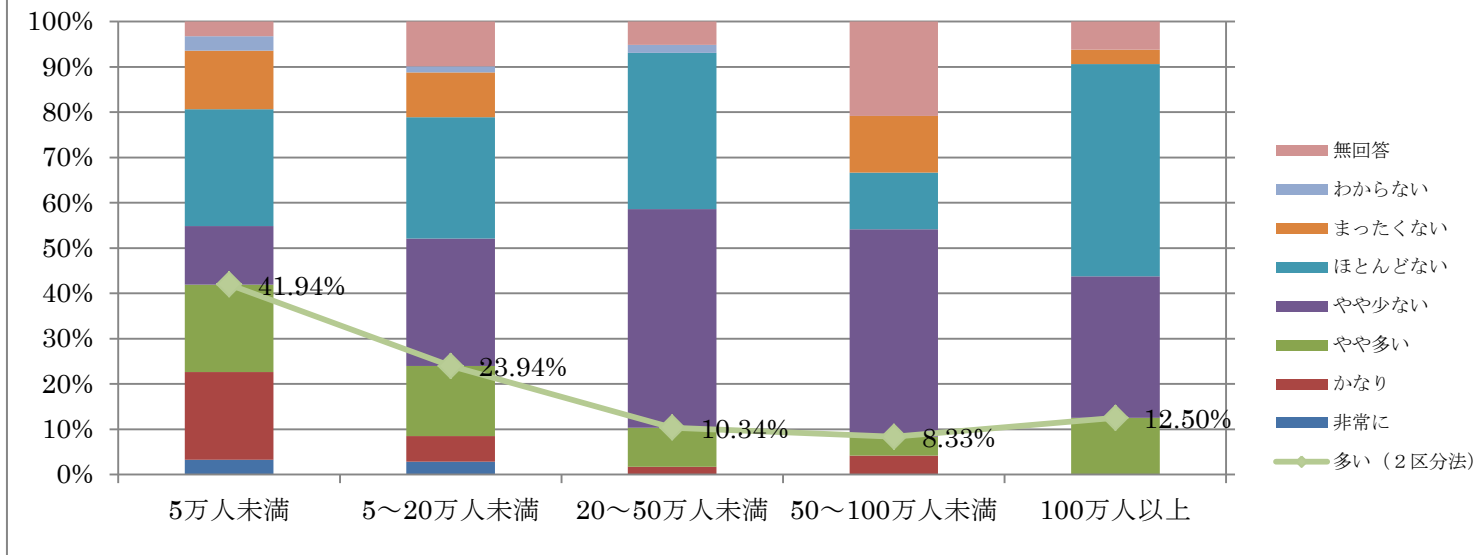

### Q10-4【非専従-所轄地域人口規模別】療育

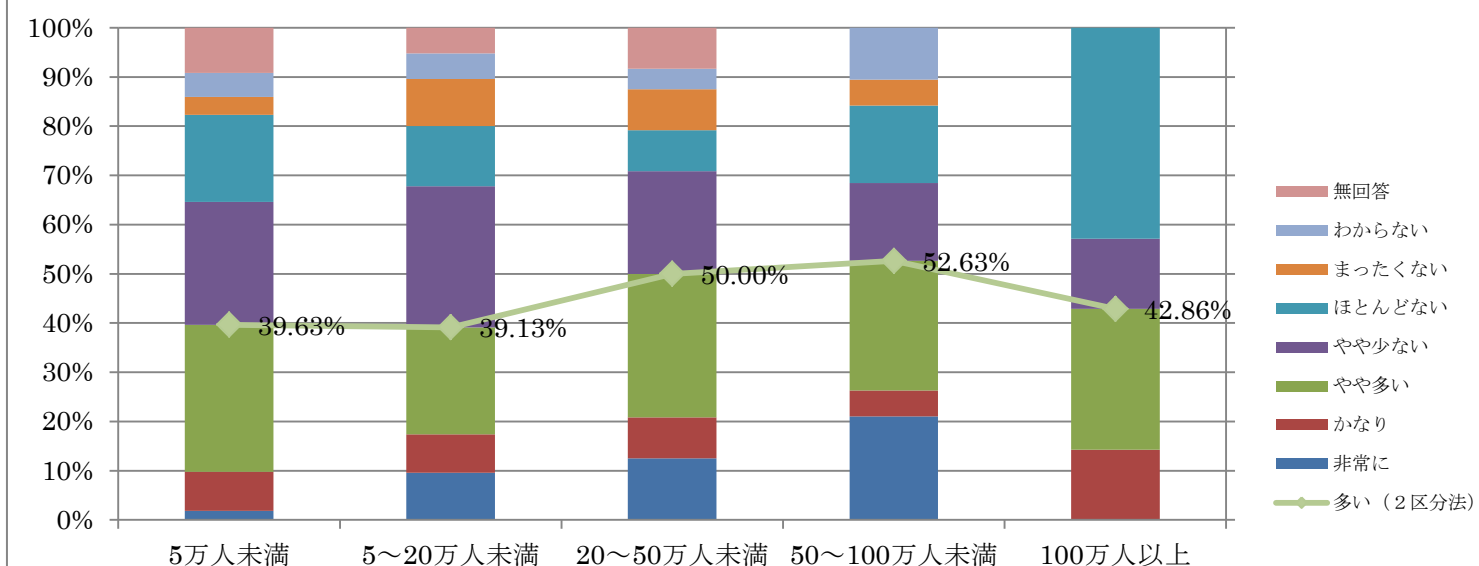

### Q10-4【全体-所轄地域人口規模別】介護

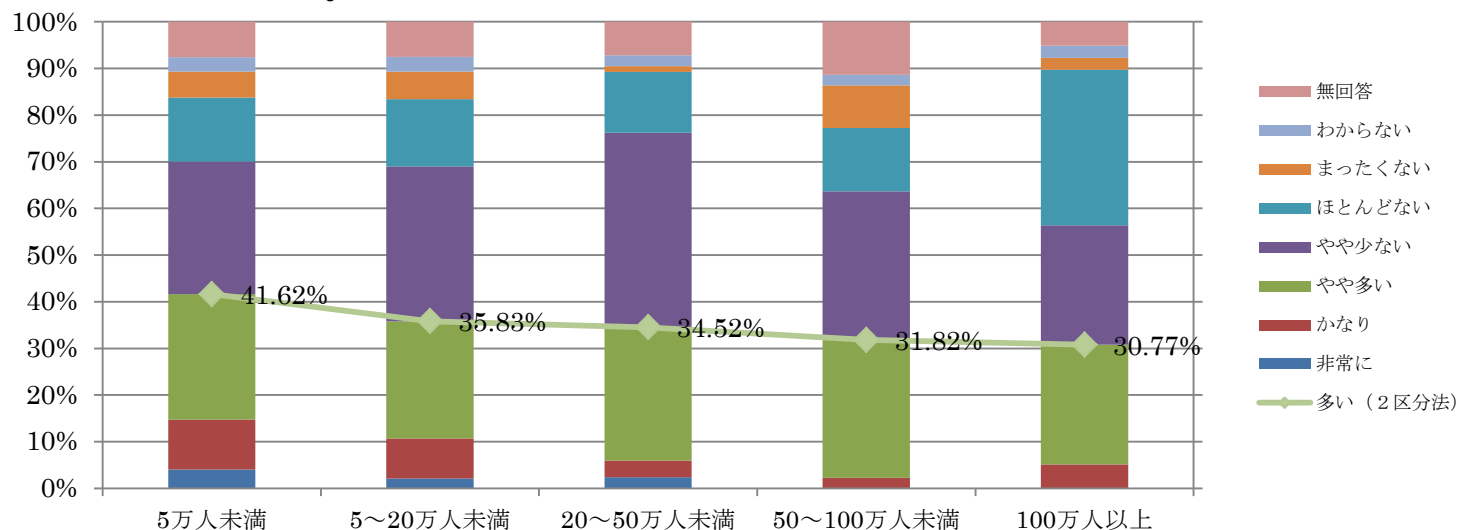

### Q10-4【専従-所轄地域人口規模別】介護

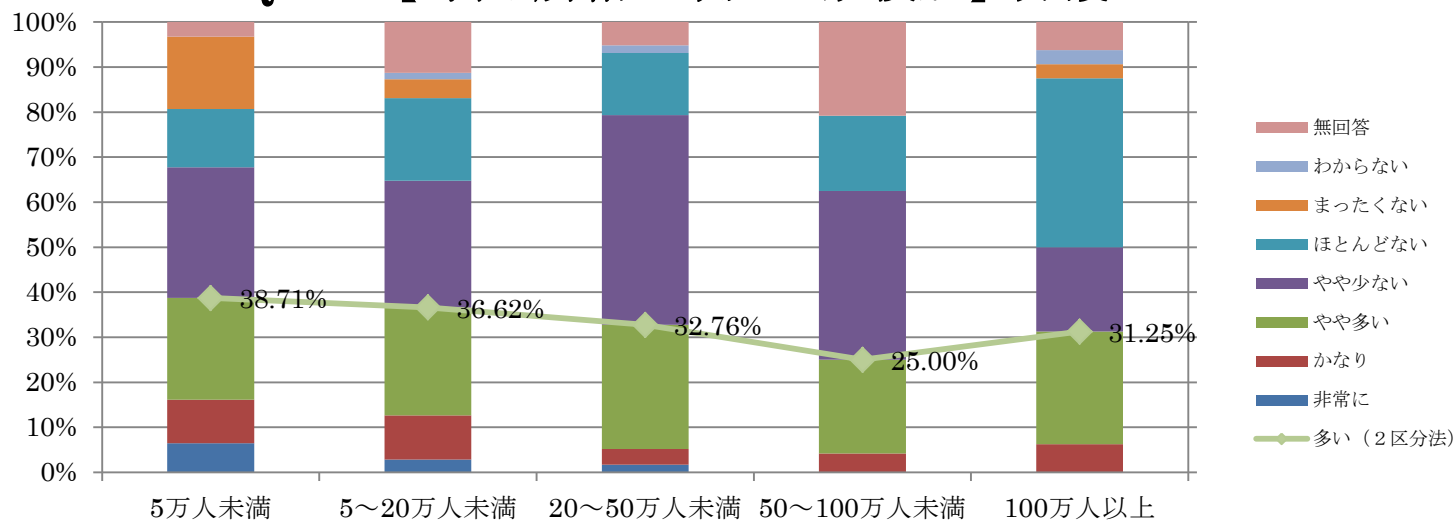

### Q10-4【非専従-所轄地域人口規模別】介護

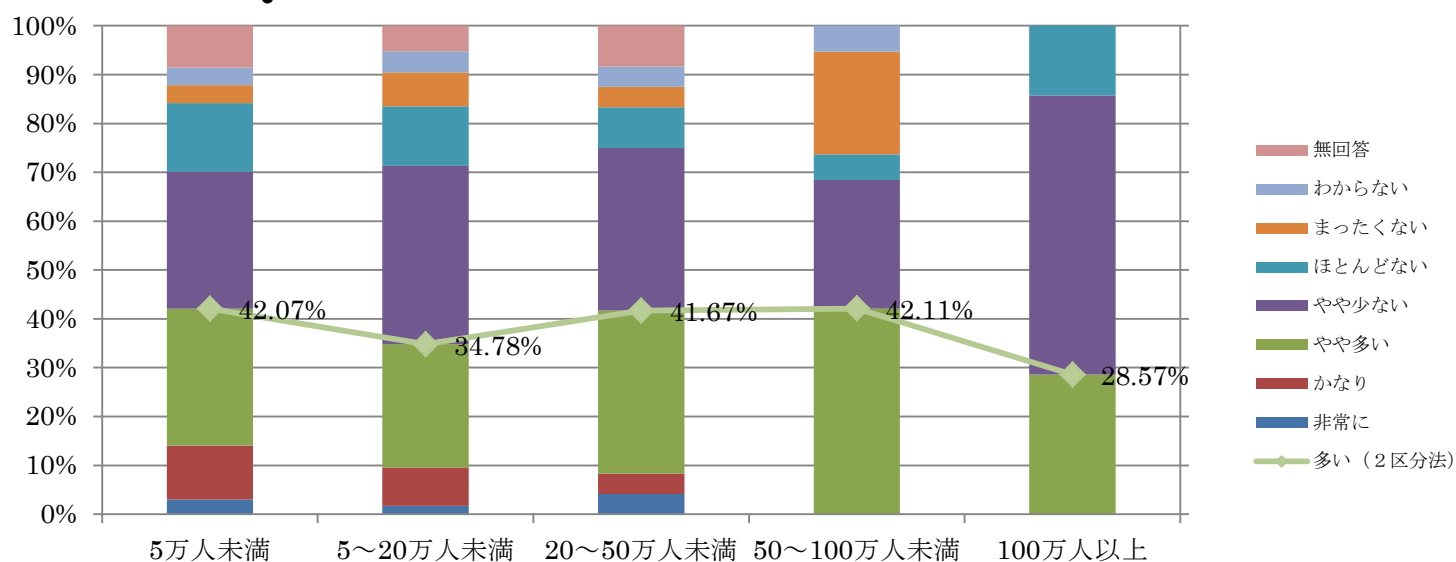

### Q10-4 【全体-所轄地域人口規模別】 職場のストレス

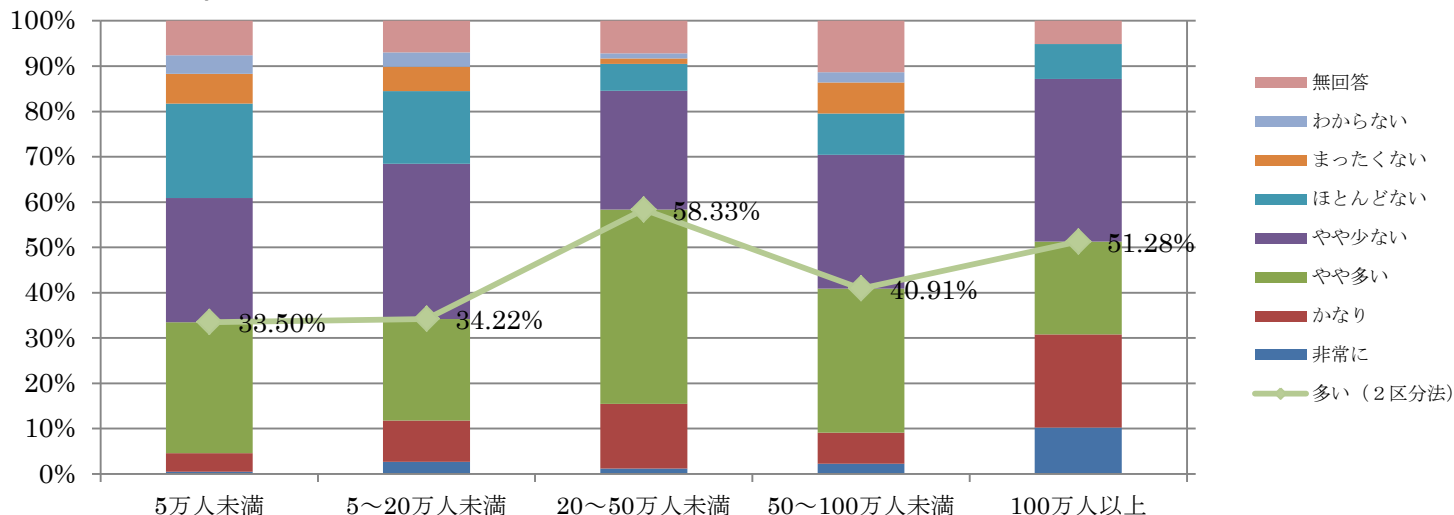

### Q10-4 【専従-所轄地域人口規模別】 職場のストレス

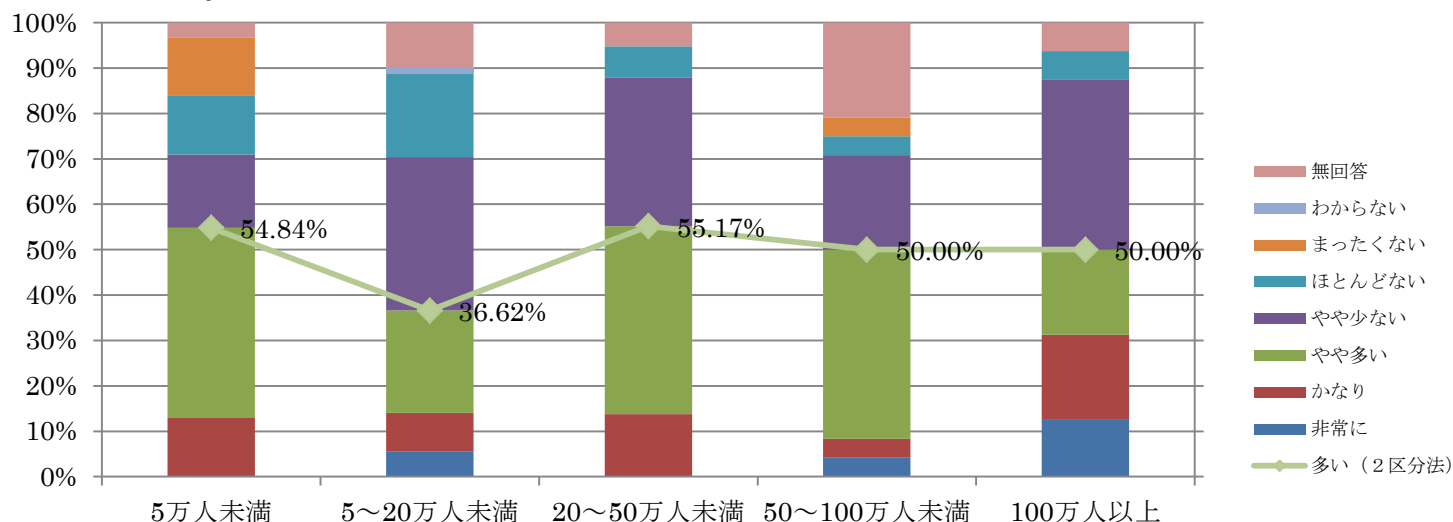

### Q10-4 【非専従-所轄地域人口規模別】 職場のストレス

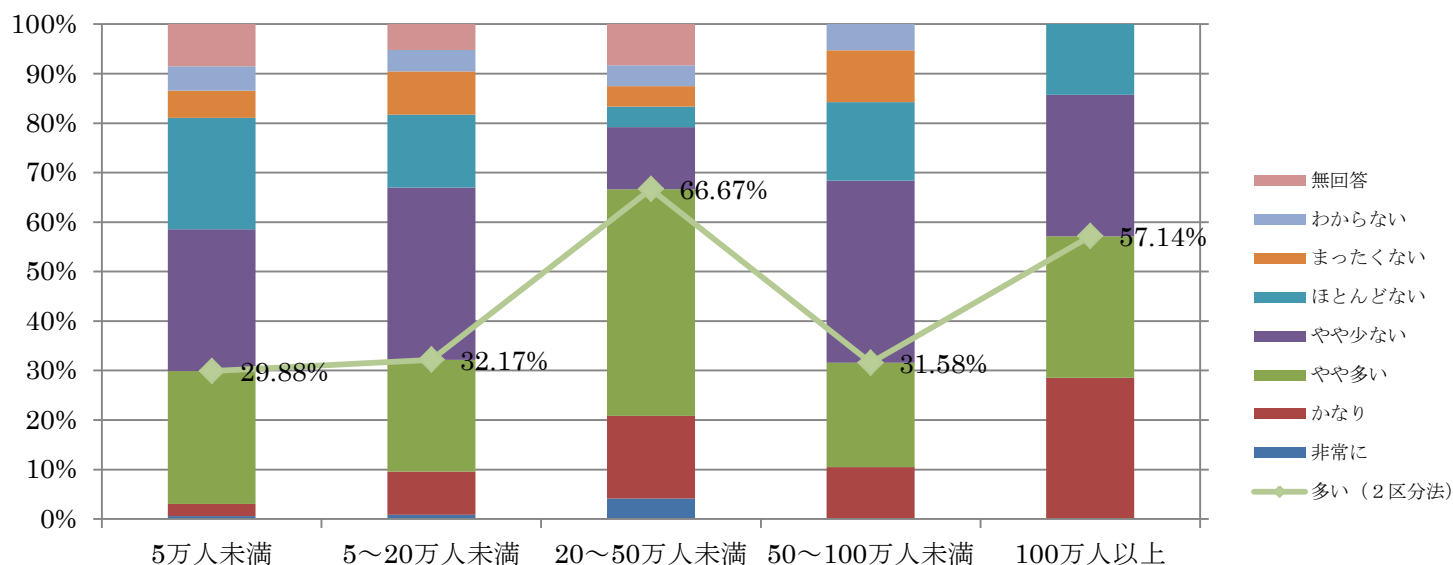

### Q10-4 【全体-所轄地域人口規模別】 就労状況の変化

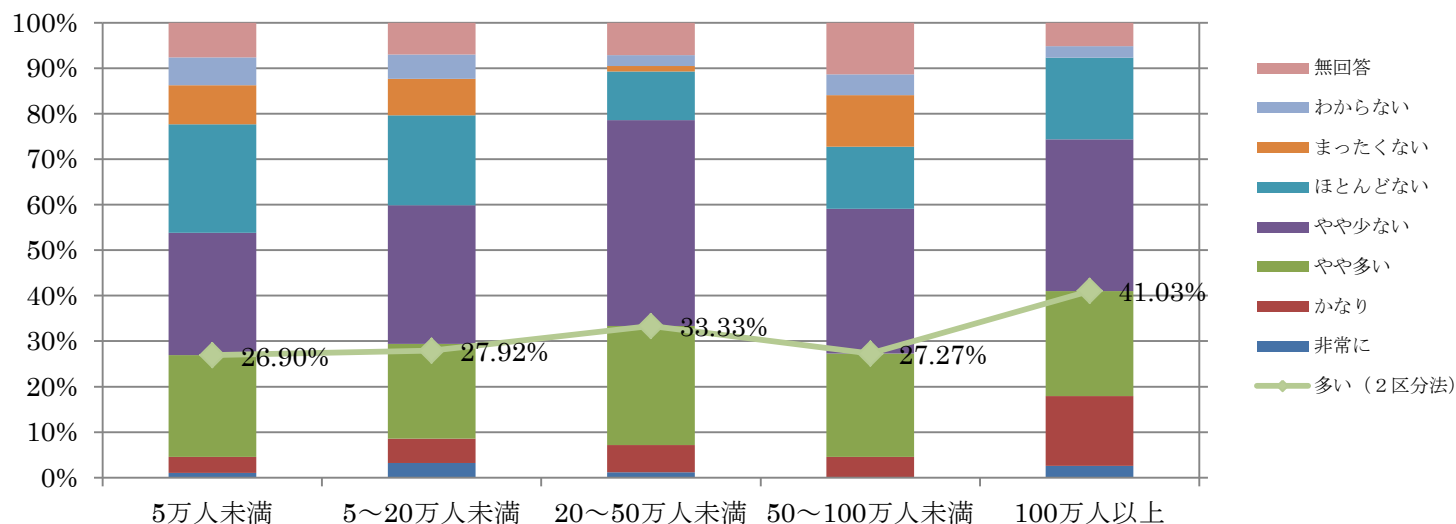

### Q10-4 【専従-所轄地域人口規模別】 就労状況の変化

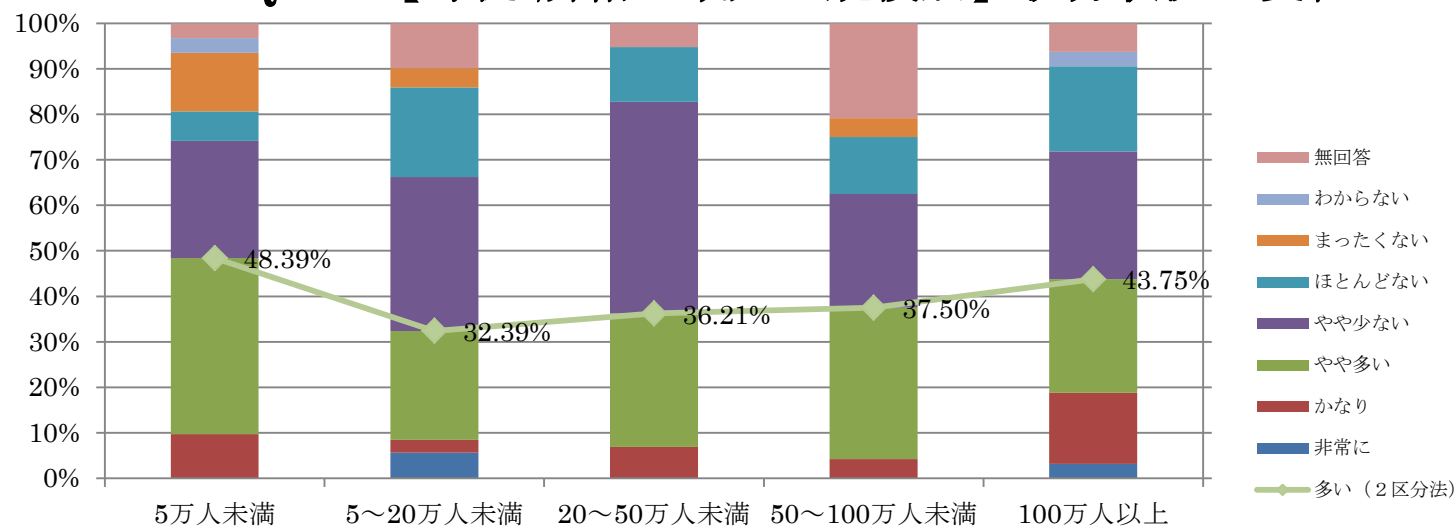

### Q10-4 【非専従-所轄地域人口規模別】 就労状況の変化

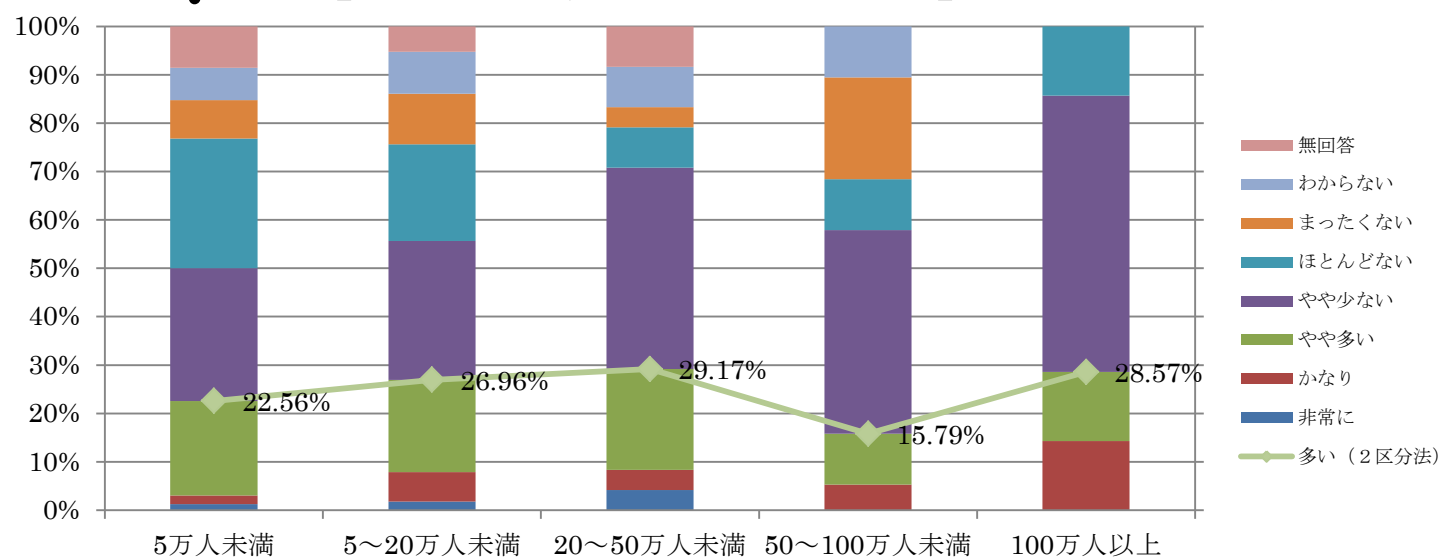

### Q10-4【専従-所轄地域人口規模別】収入の減少

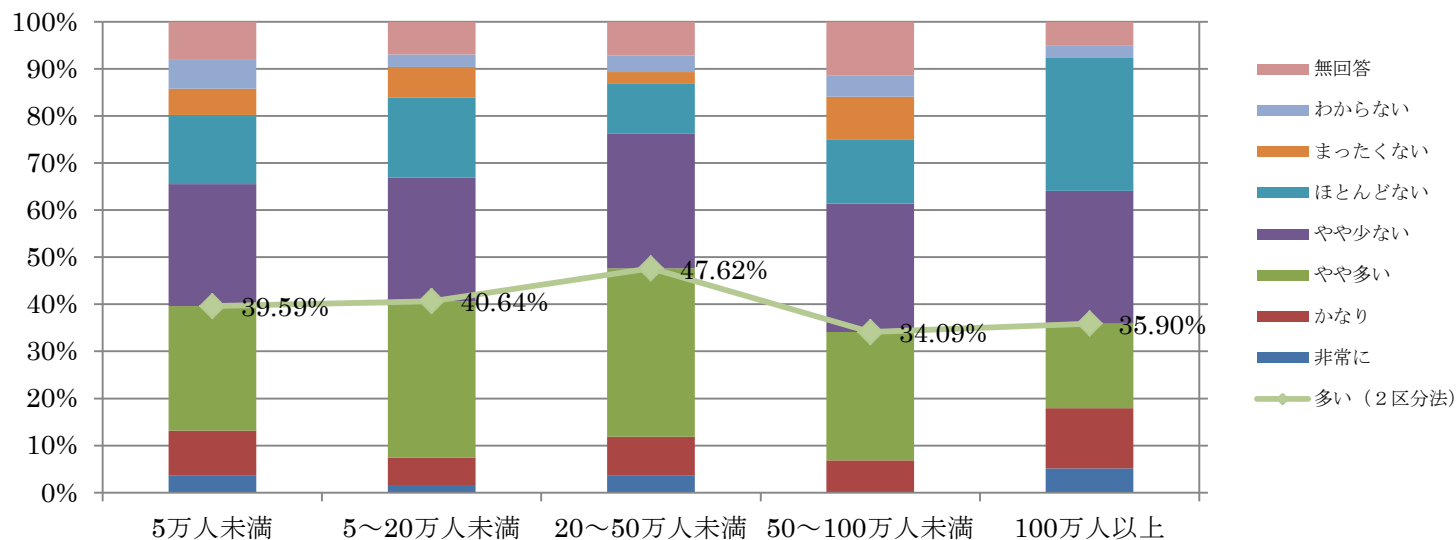

### Q10-4【専従-所轄地域人口規模別】収入の減少

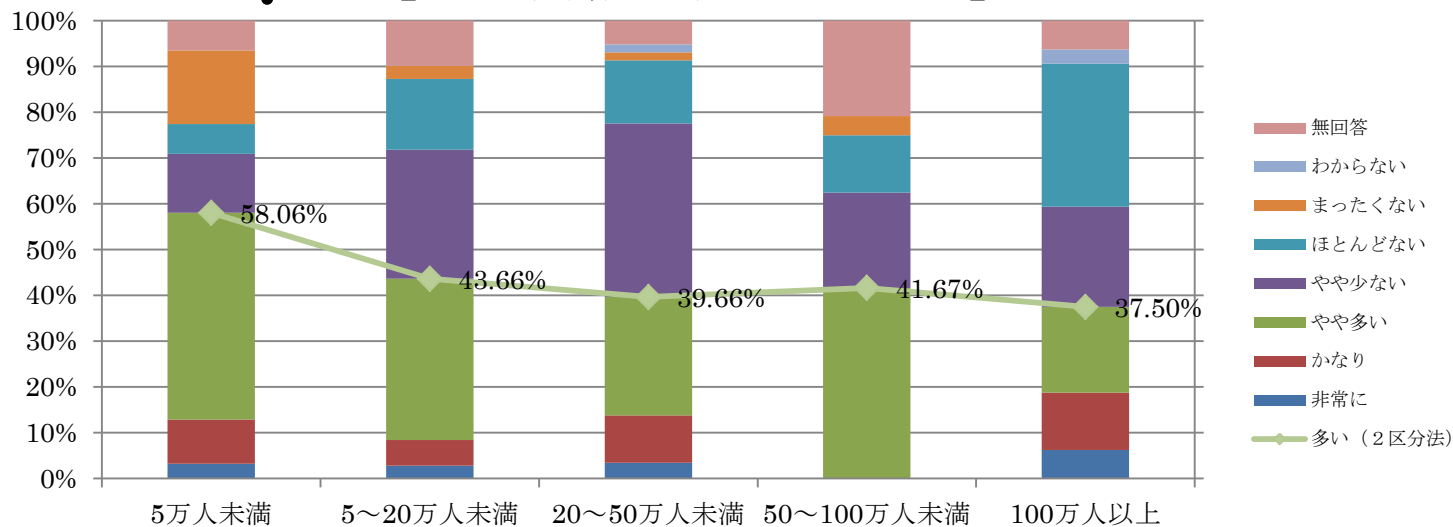

### Q10-4【非専従-所轄地域人口規模別】収入の減少

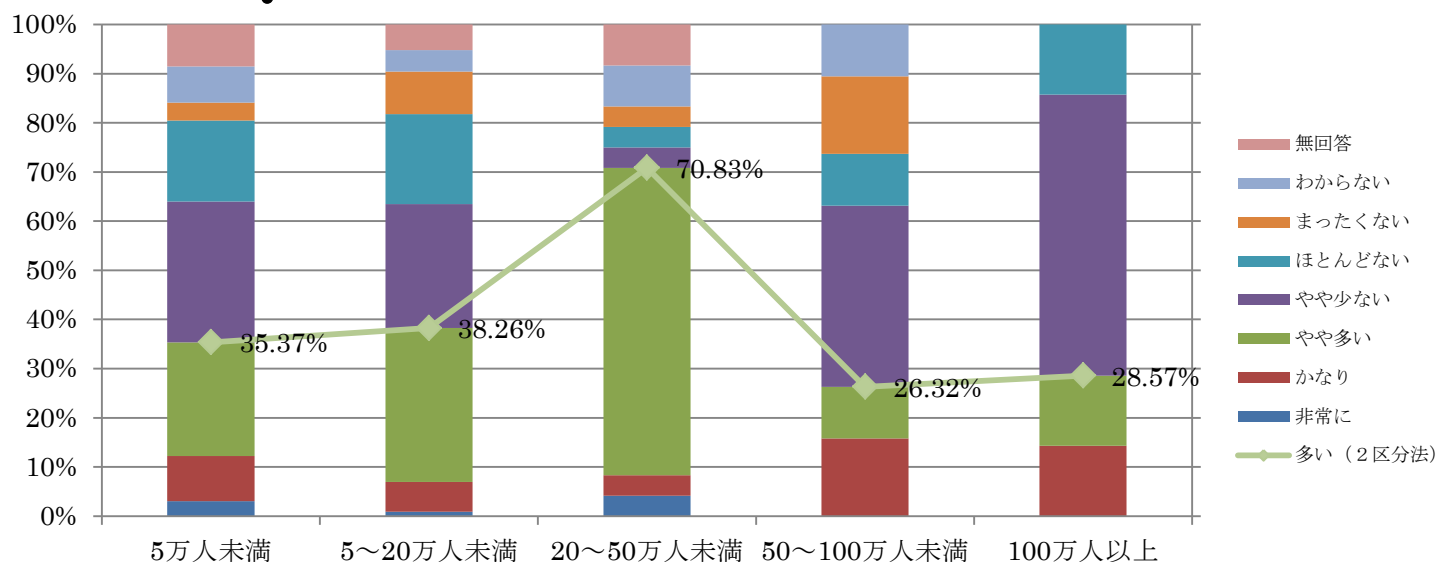



### Q10-4 【全体-所轄地域人口規模別】 家族の問題

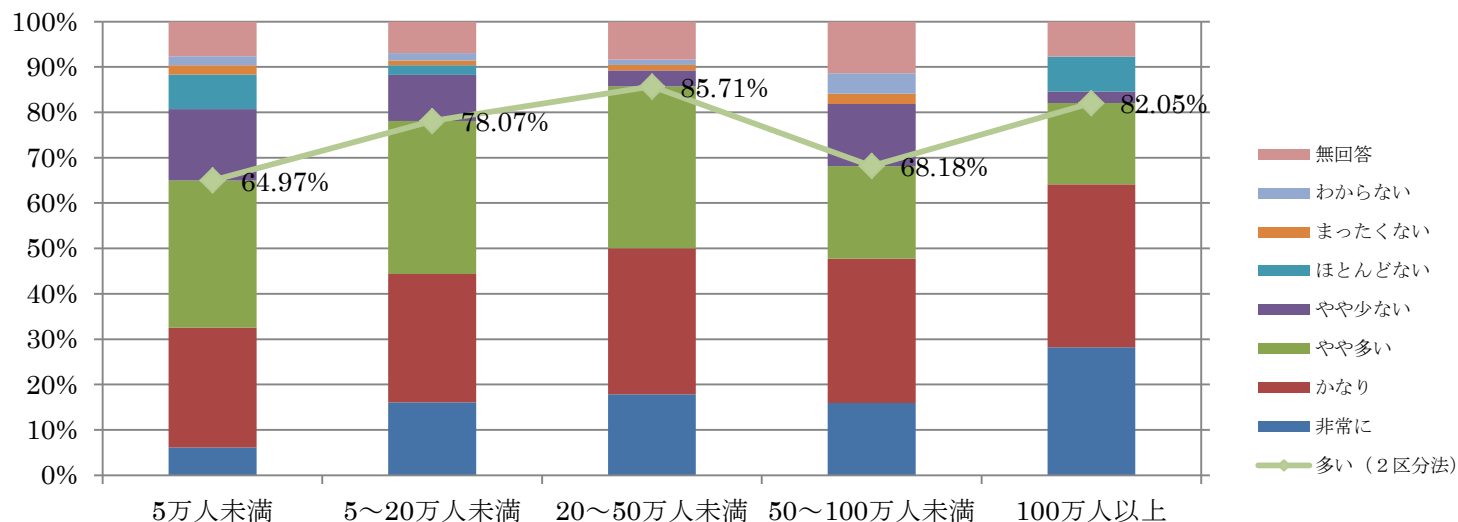

### Q10-4 【専従-所轄地域人口規模別】 家族の問題

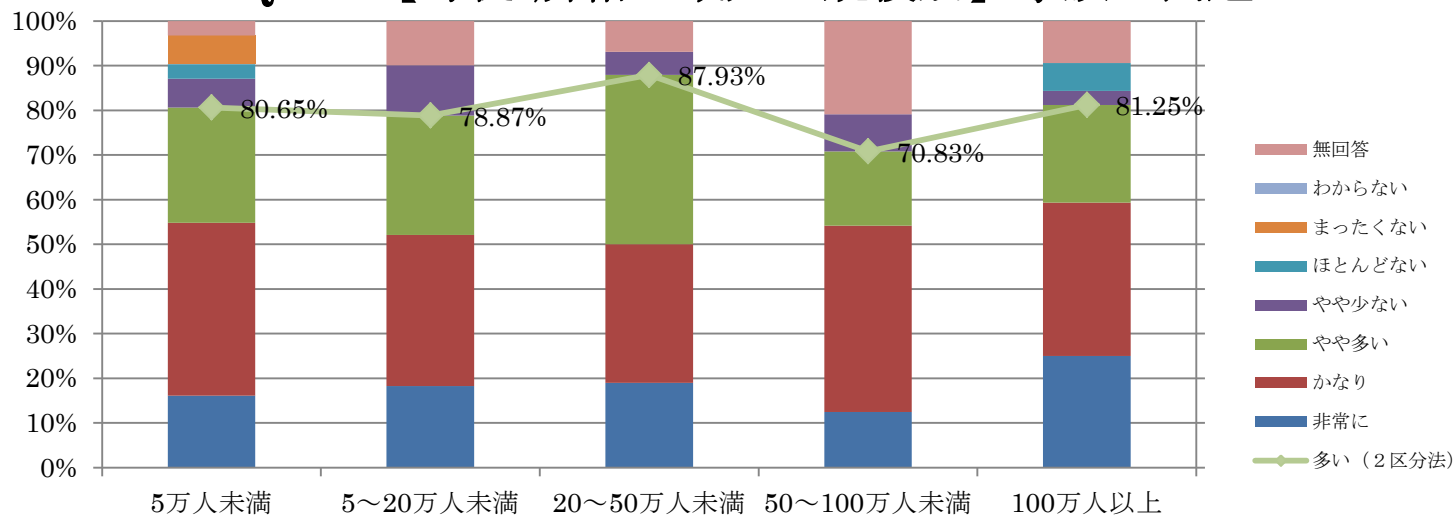

### Q10-4 【非専従所轄地域人口規模別】 家族の問題

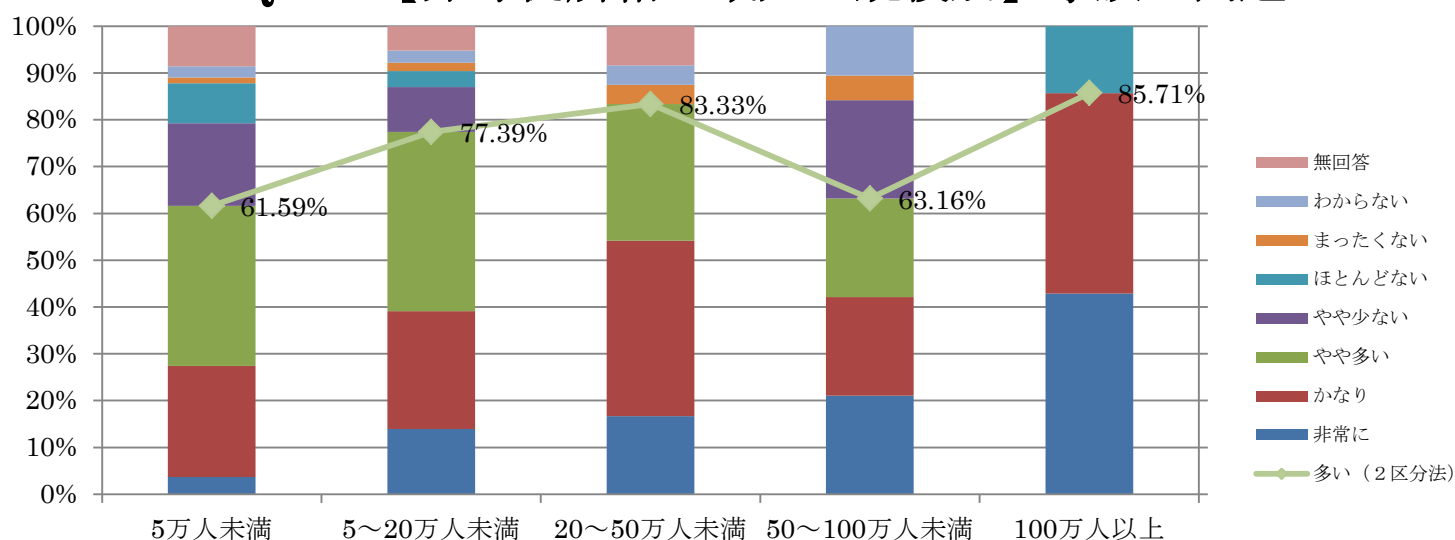

### Q10-4 【全体-所轄地域人口規模別】 地域・近隣とのトラブル

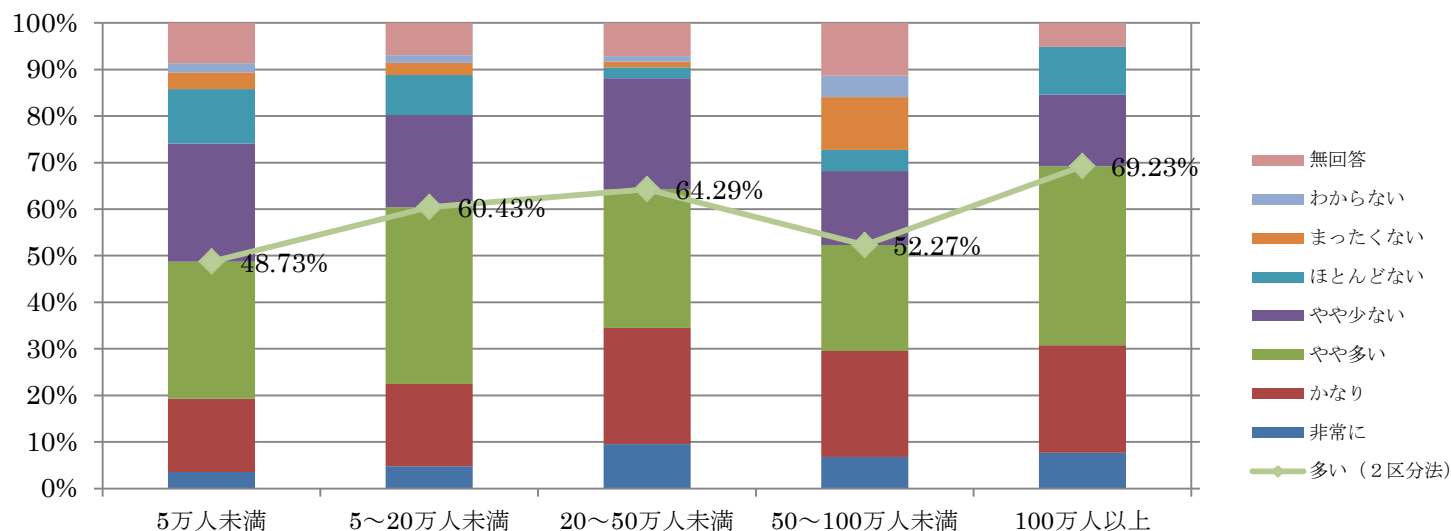

### Q10-4 【専従-所轄地域人口規模別】 地域・近隣とのトラブル

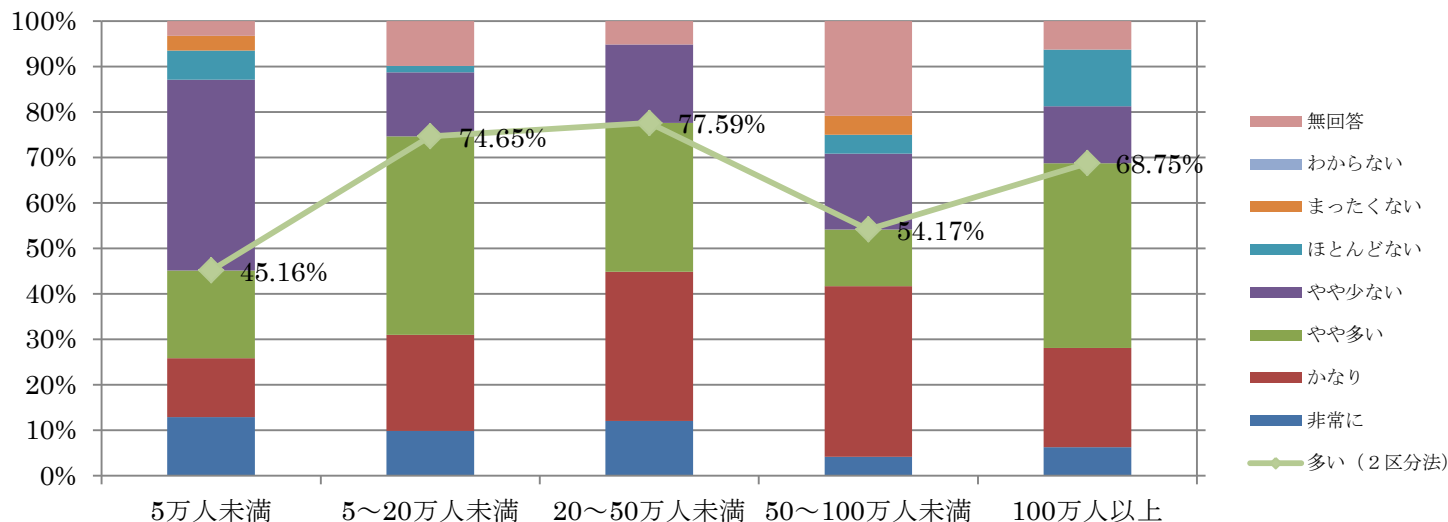

### Q10-4 【非専従-所轄地域人口規模別】 地域・近隣とのトラブル

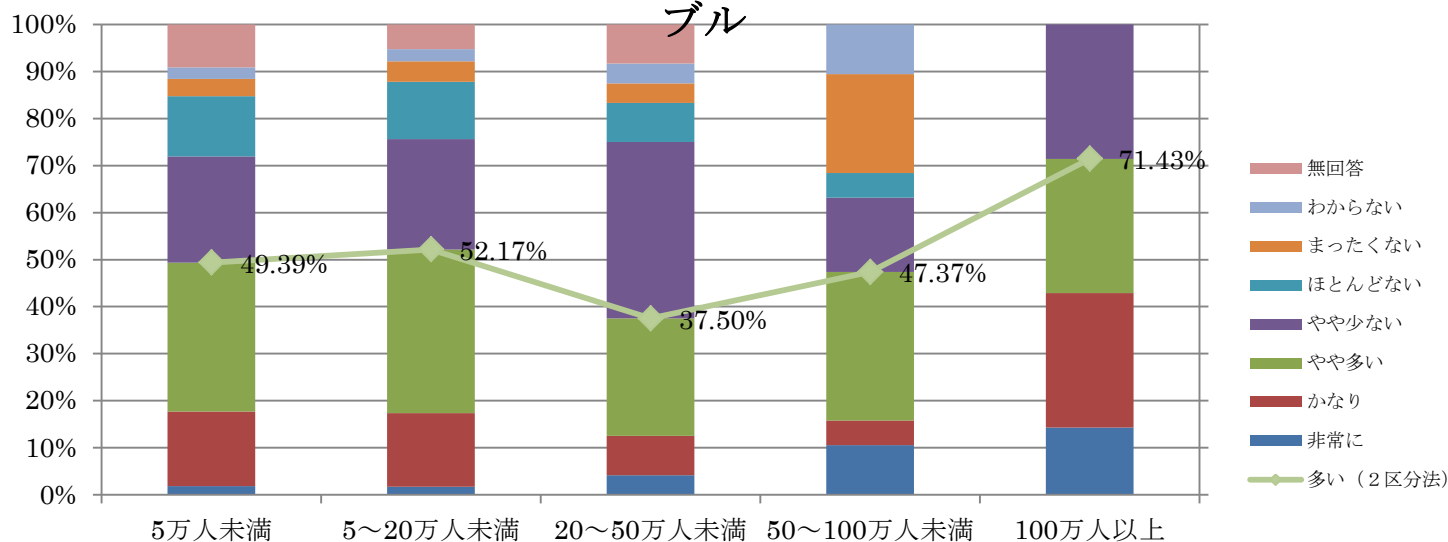

### Q10-4 【全体-所轄地域人口規模別】福祉に関する知識・情報

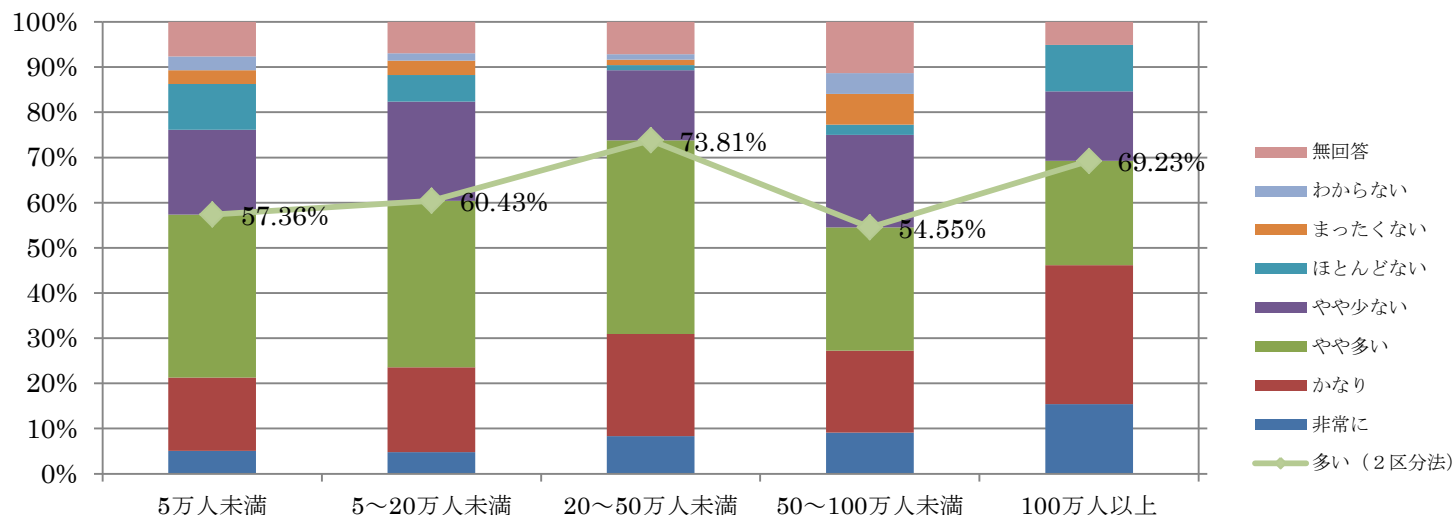

### Q10-4 【専従-所轄地域人口規模別】福祉に関する知識・情報

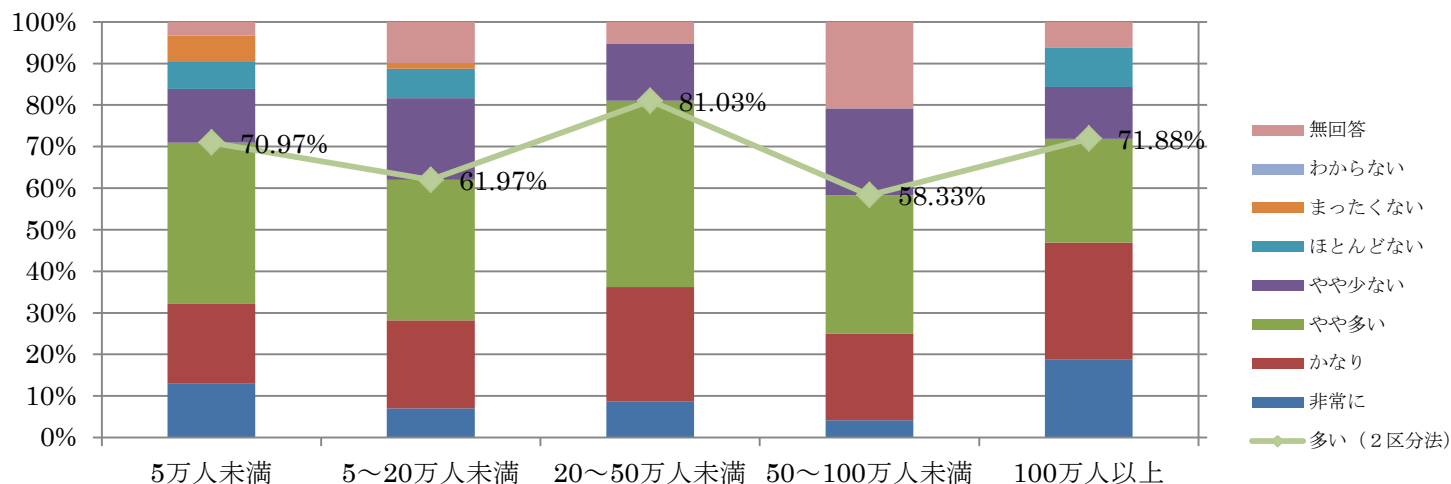

### Q10-4 【非専従-所轄地域人口規模別】福祉に関する知識・情報

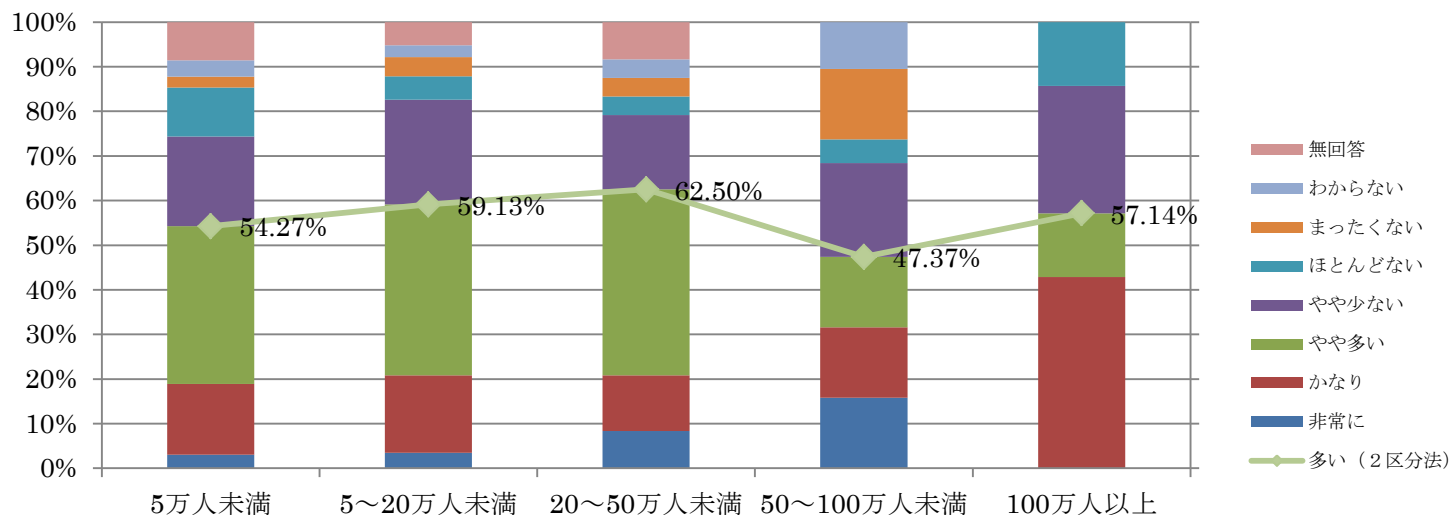

### Q10-5【全体-所轄地域人口規模別】身体・健康の問題

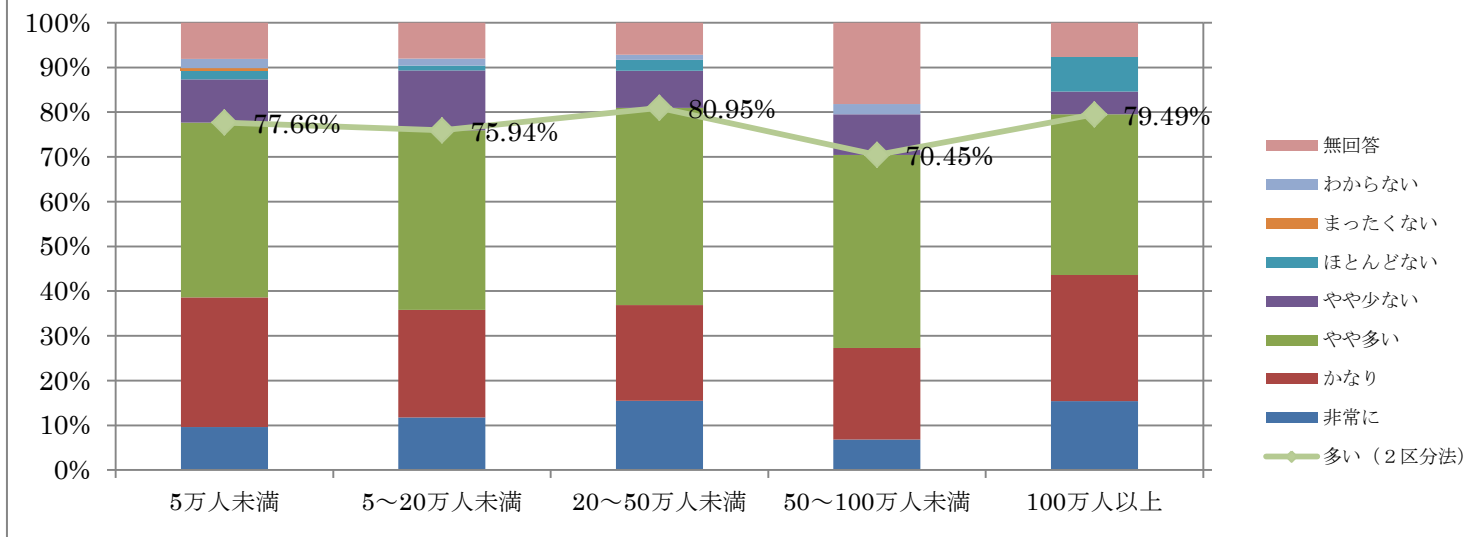

### Q10-5【専従-所轄地域人口規模別】身体・健康の問題

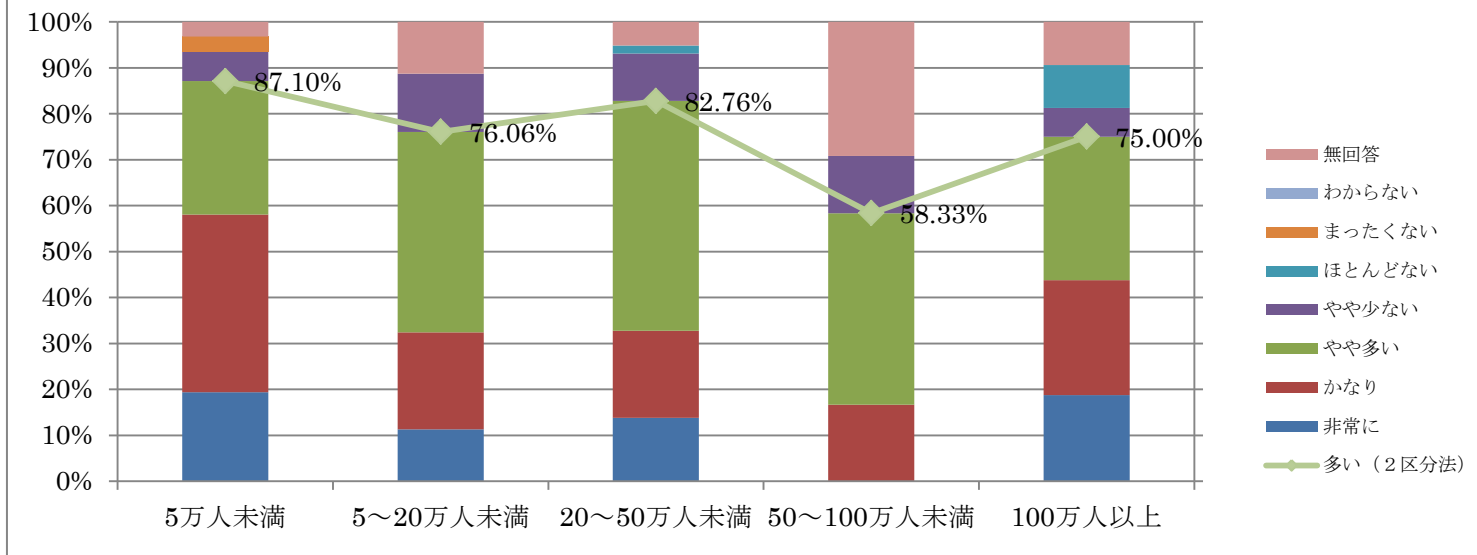

### Q10-5【非専従-所轄地域人口規模別】身体・健康の問題

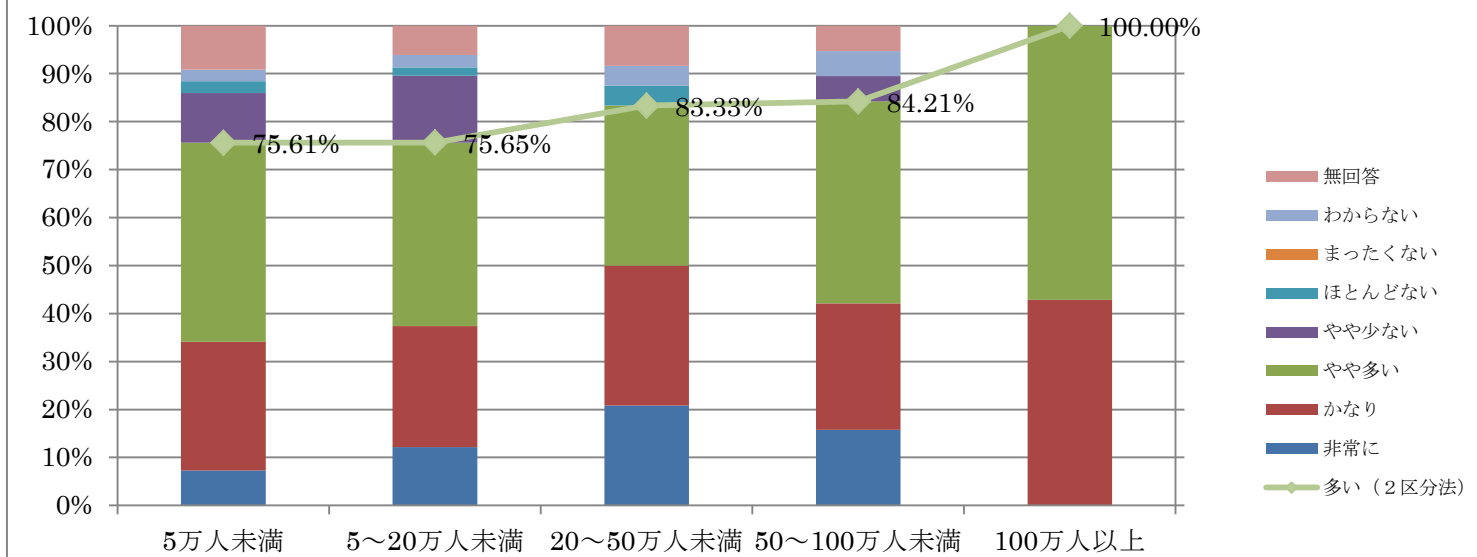

### Q10-5【全体-所轄地域人口規模別】 経済的困難

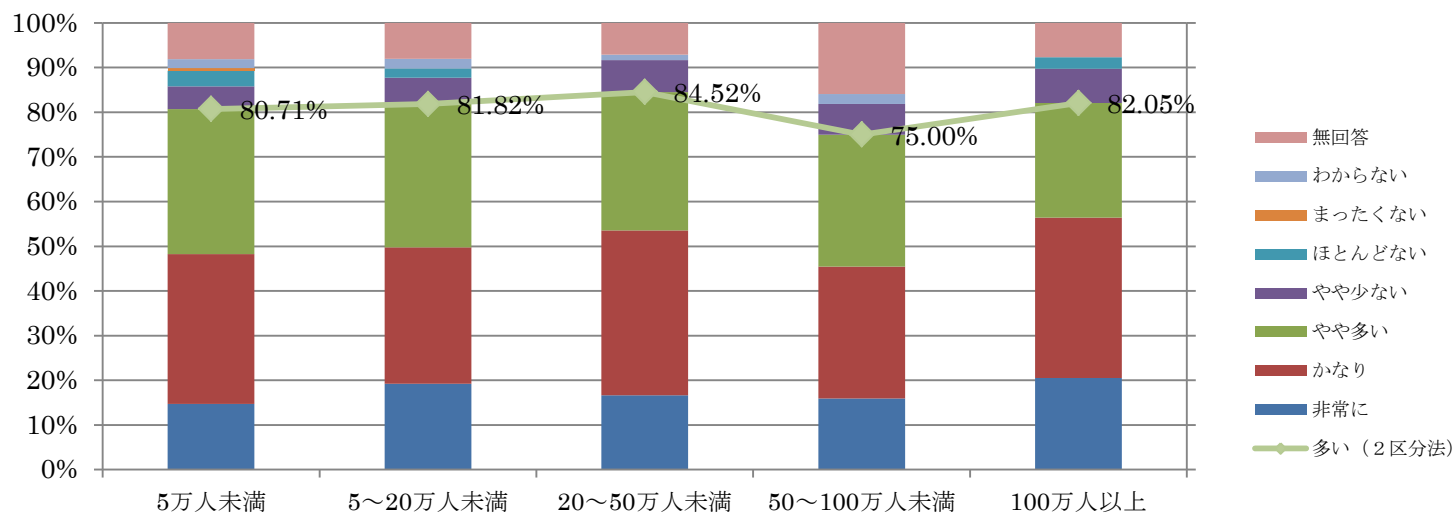

### Q10-5【専従-所轄地域人口規模別】 経済的困難

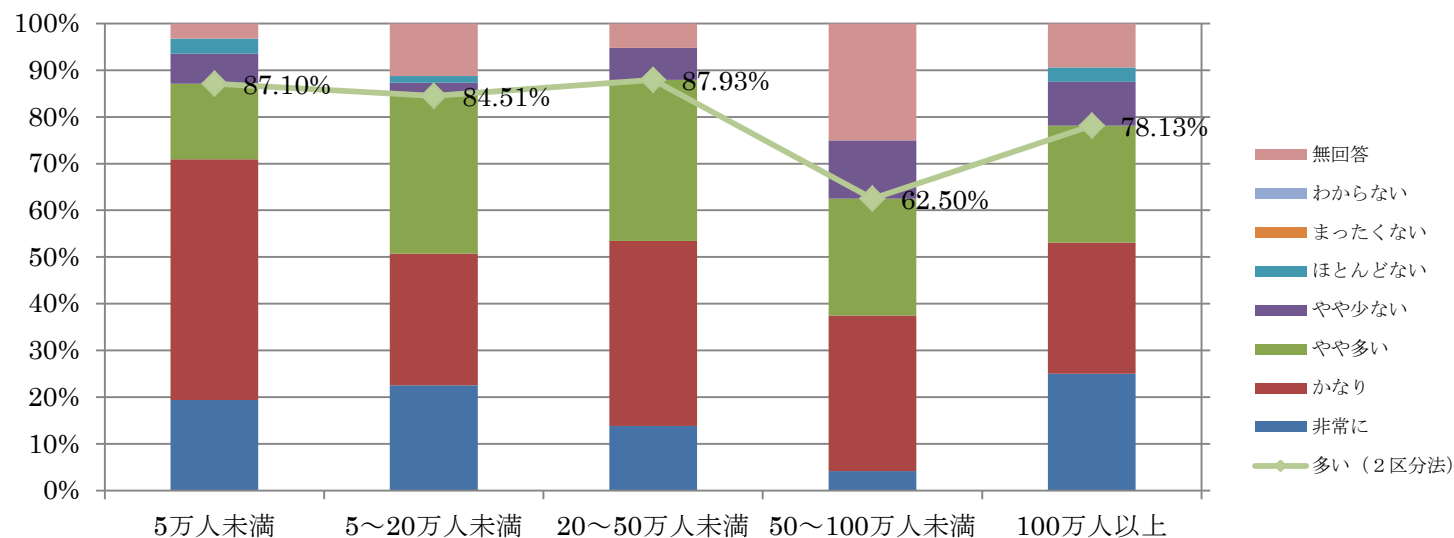

### Q10-5【専従-所轄地域人口規模別】 経済的困難

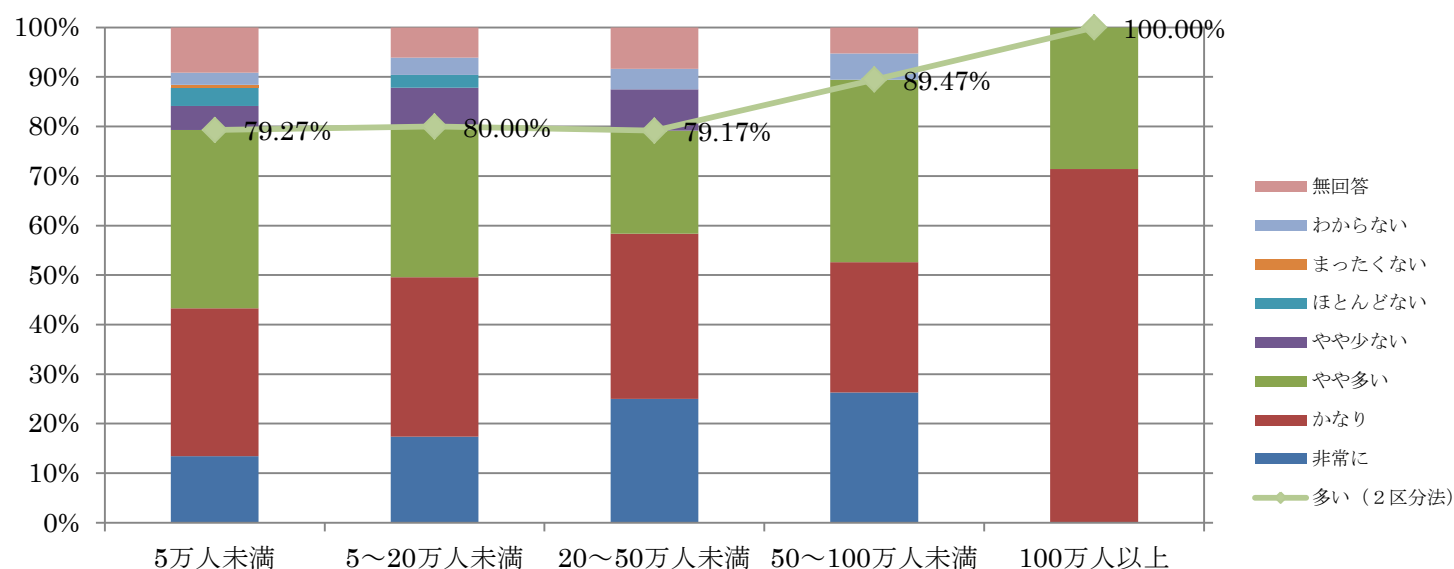

### Q10-5 【全体-所轄地域人口規模別】 対人関係の問題-職場

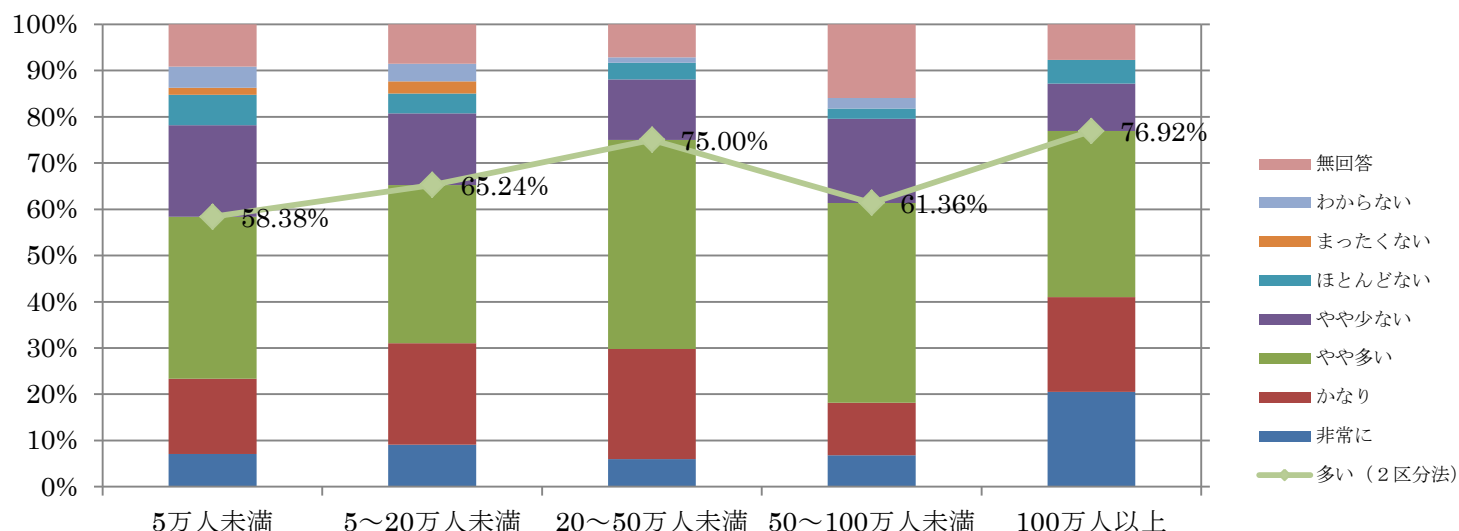

### Q10-5 【専従-所轄地域人口規模別】 対人関係の問題-職場

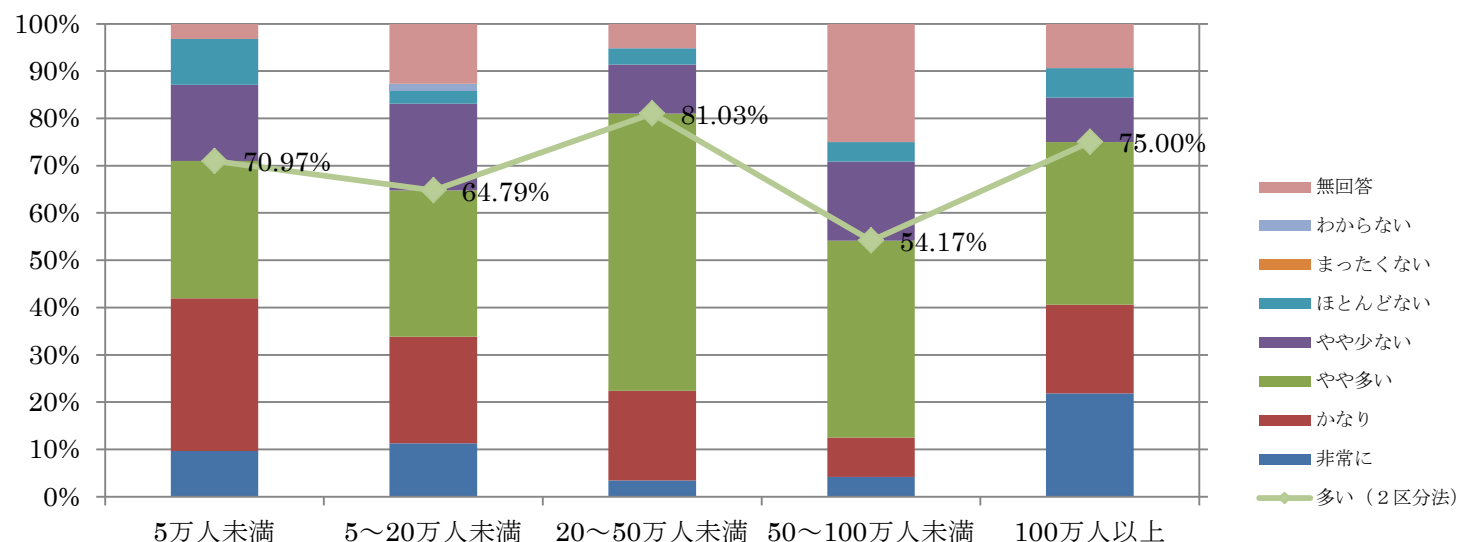

### Q10-5 【非専従所轄地域人口規模別】 対人関係の問題-職場

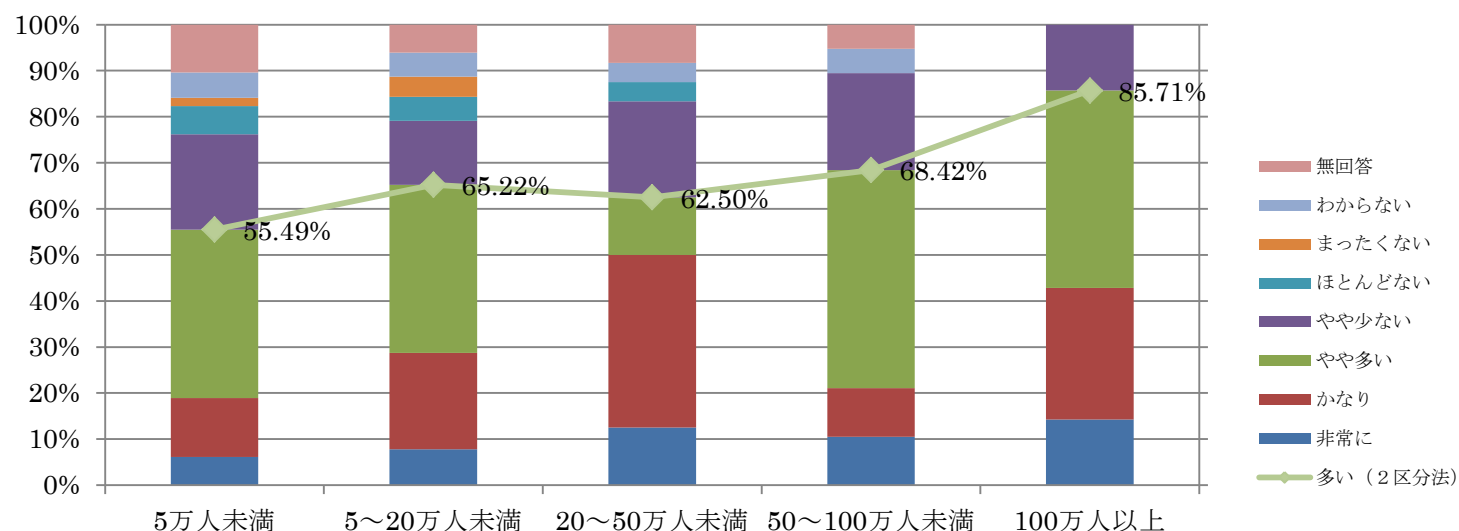

### Q10-5【全体-所轄地域人口規模別】対人関係の問題-学校

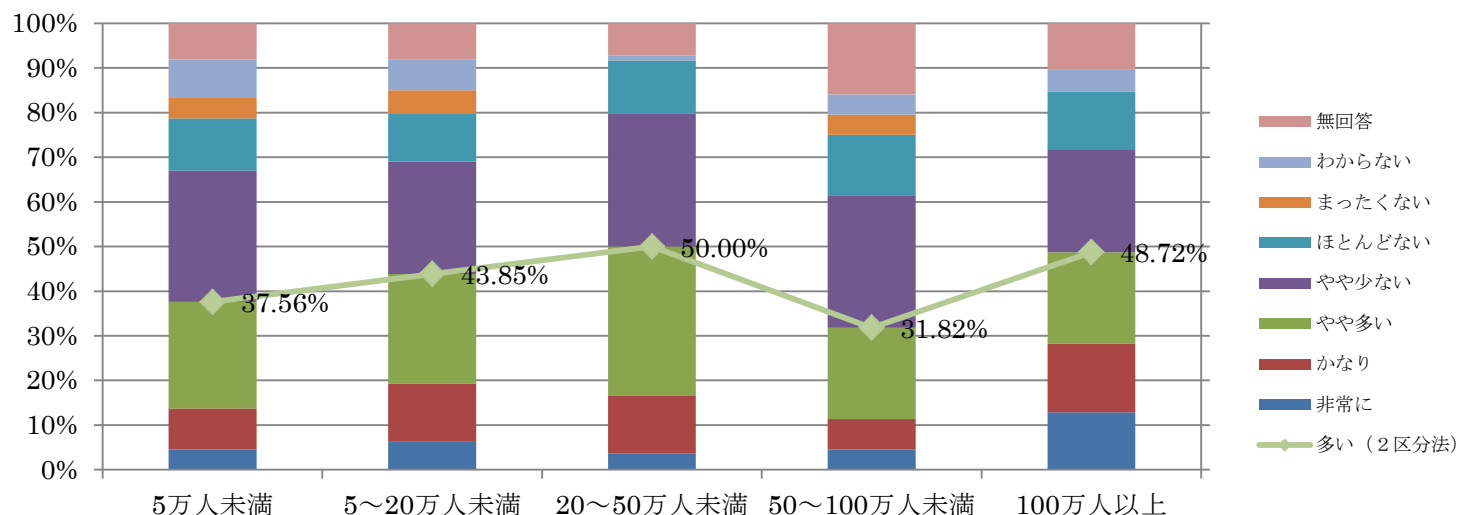

### Q10-5【専従-所轄地域人口規模別】対人関係の問題-学校

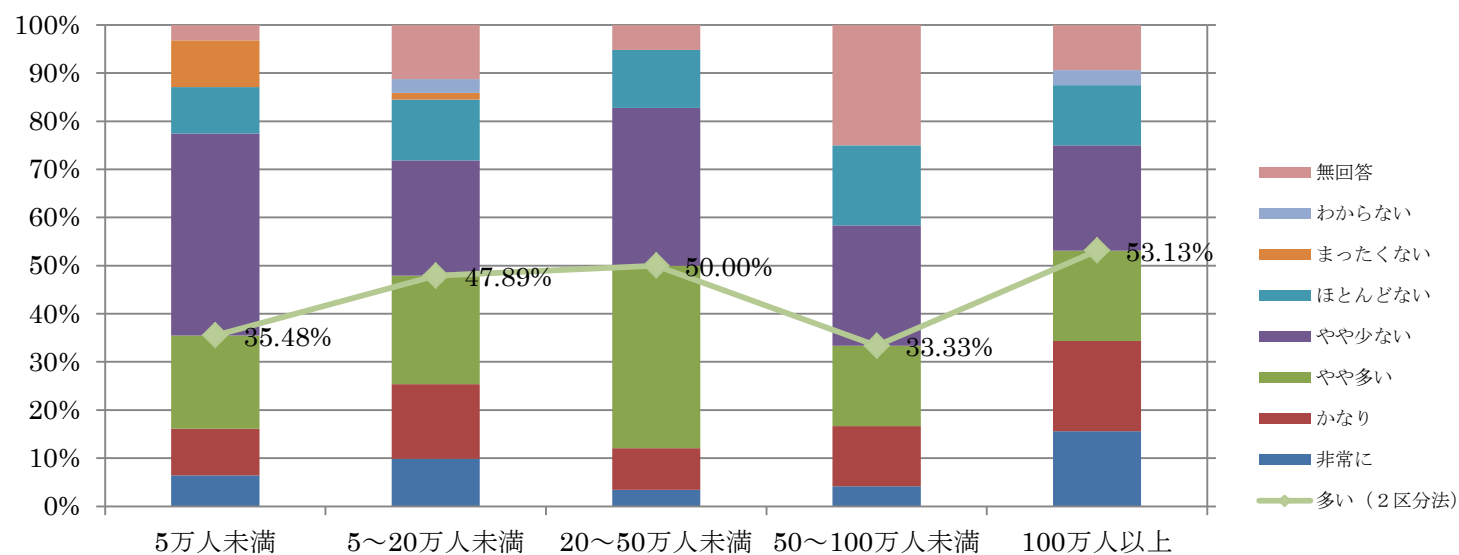

### Q10-5【非専従-所轄地域人口規模別】対人関係の問題-学校

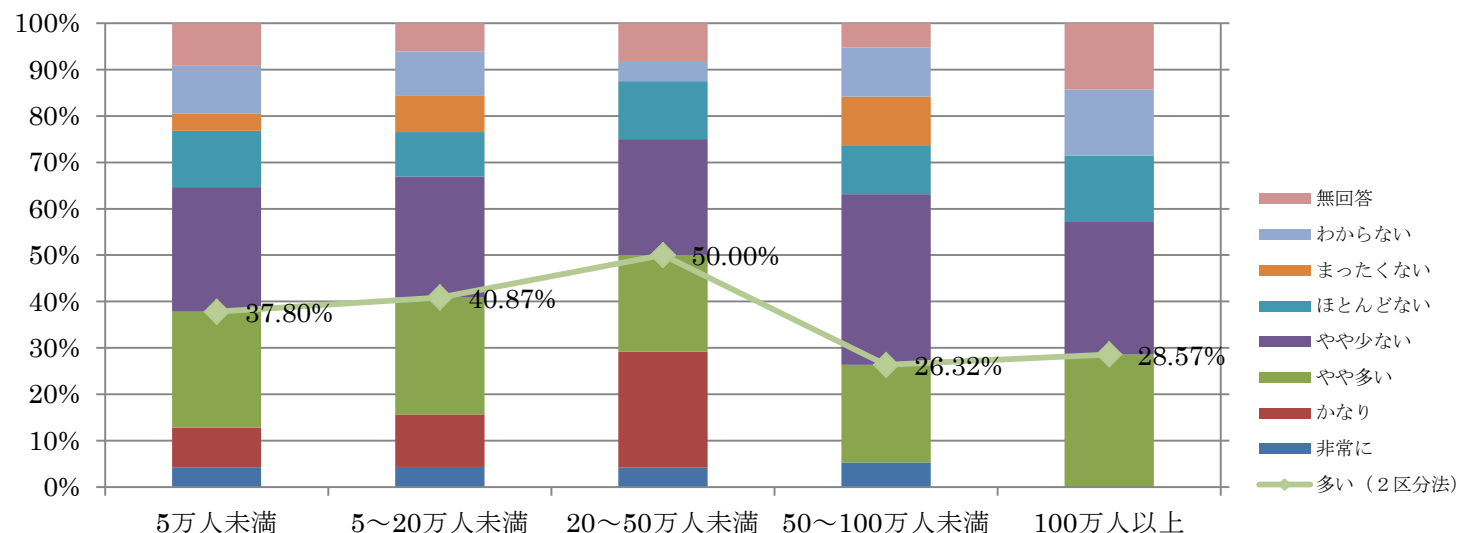

### Q10-5 【全体-所轄地域人口規模別】 対人関係の問題-家庭

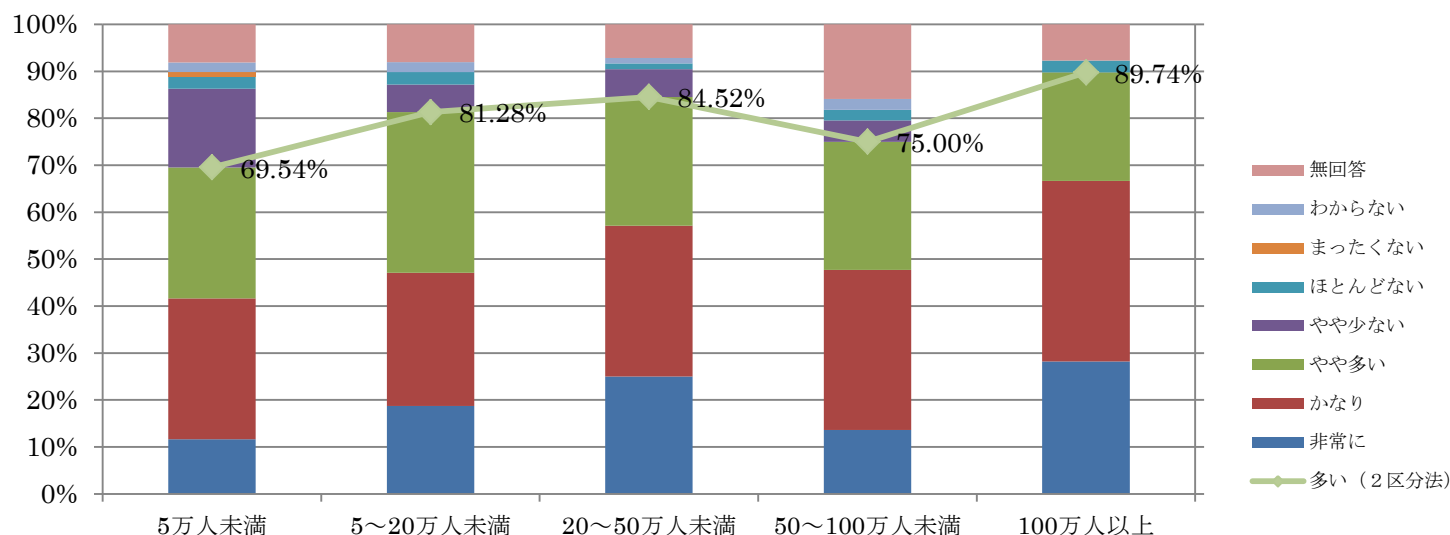

### Q10-5 【専従-所轄地域人口規模別】 対人関係の問題-家庭

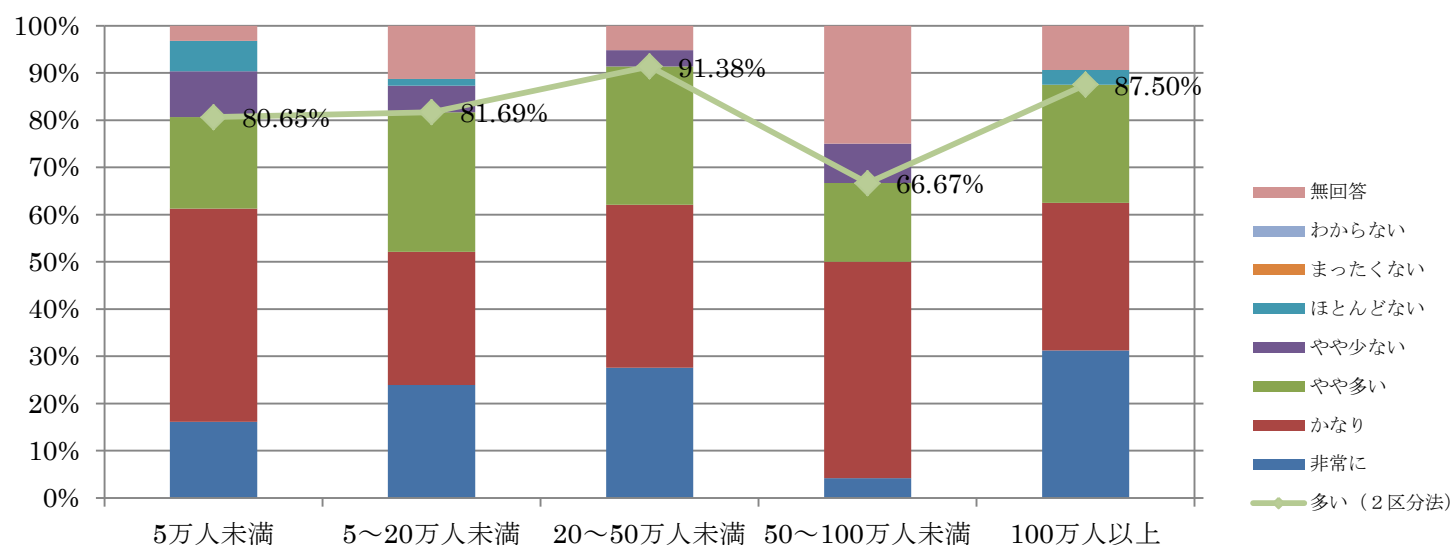

### Q10-5 【非専従-所轄地域人口規模別】 対人関係の問題-家庭

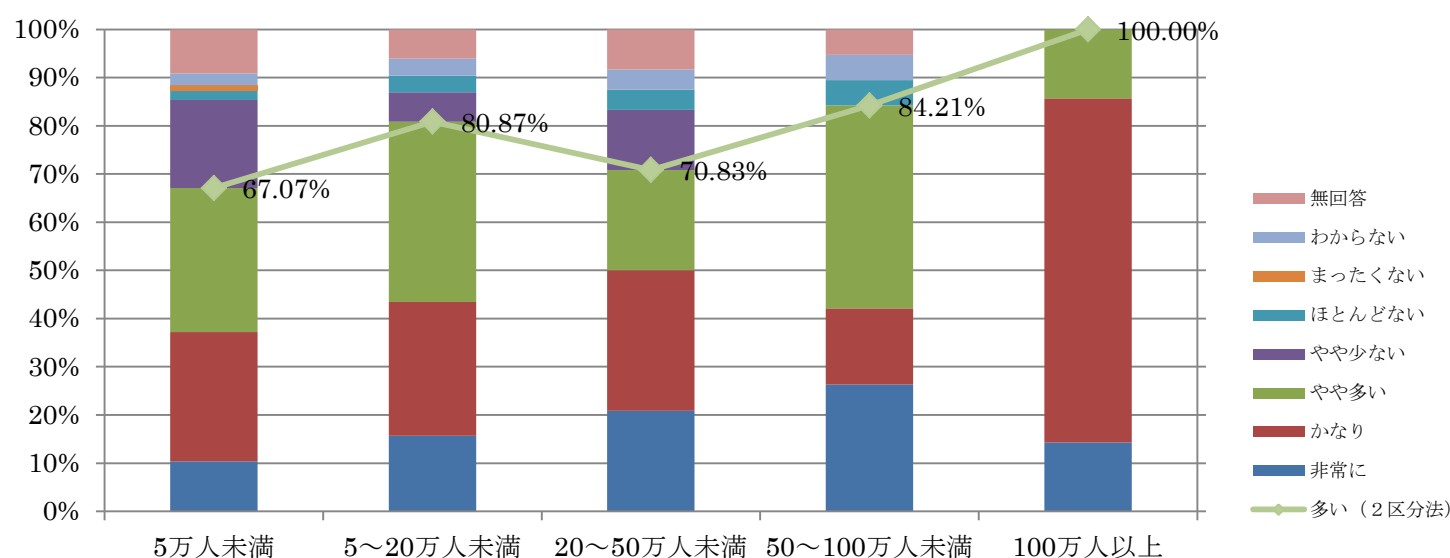



### Q10-5 【全体-所轄地域人口規模別】 対人関係の問題-地域

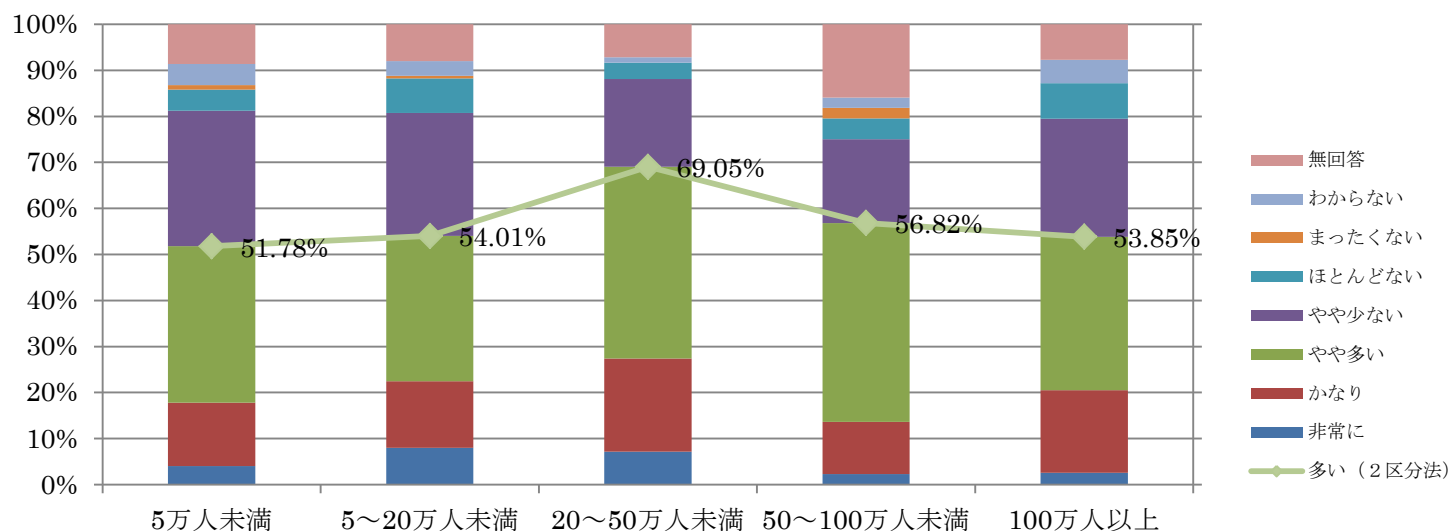

### Q10-5 【専従-所轄地域人口規模別】 対人関係の問題-地域

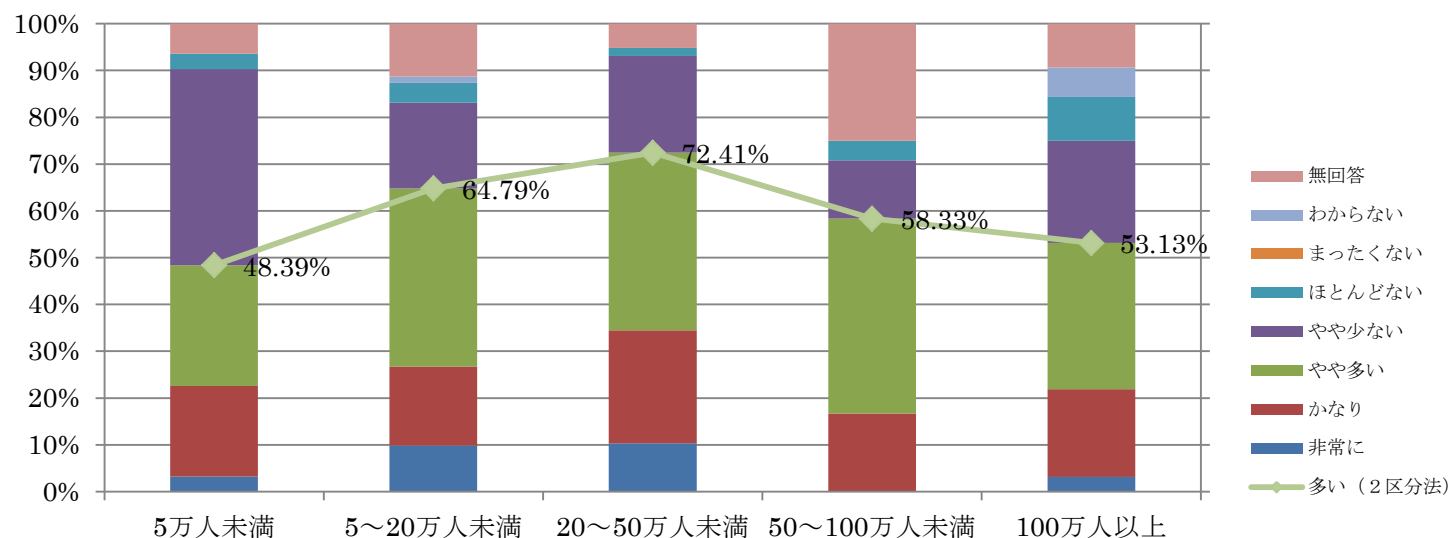

### Q10-5 【非専従-所轄地域人口規模別】 対人関係の問題-地域

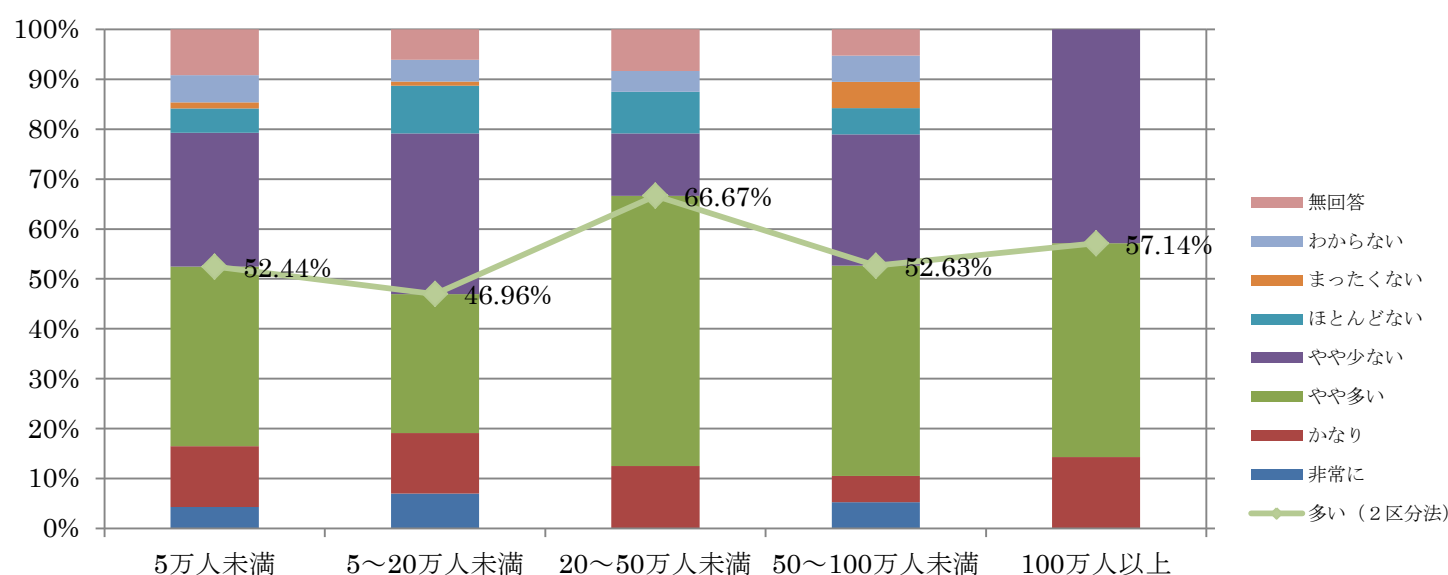

### Q10-5【全体-所轄地域人口規模別】トラウマ的出来事 (虐待、DV、性被害、犯罪被害、災害、事故等)

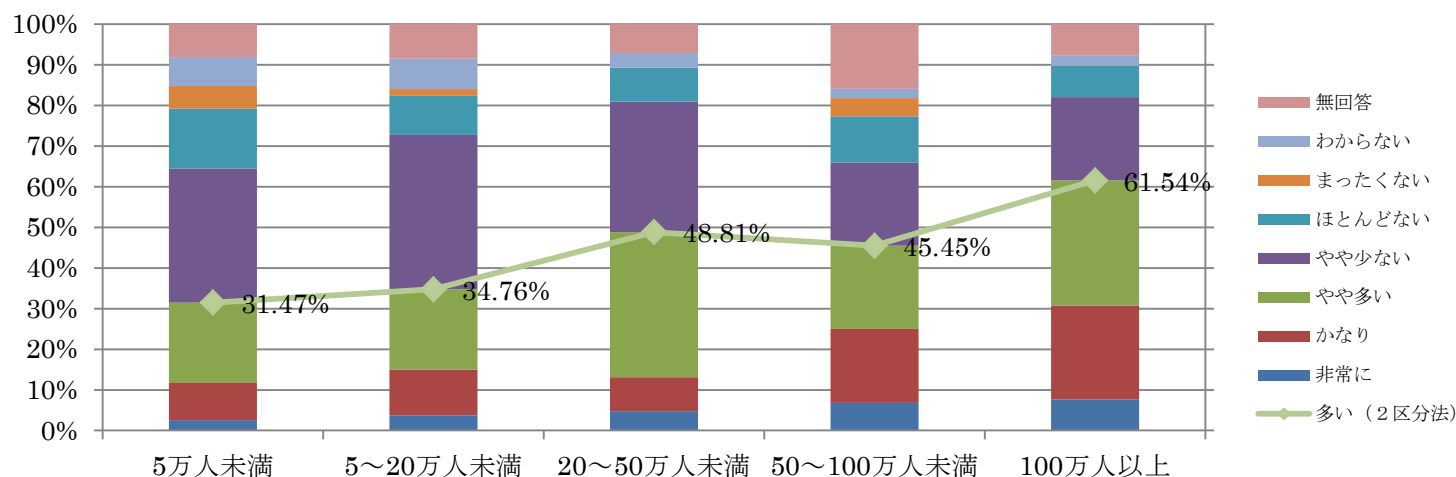

### Q10-5【専従-所轄地域人口規模別】トラウマ的出来事 (虐待、DV、性被害、犯罪被害、災害、事故等)

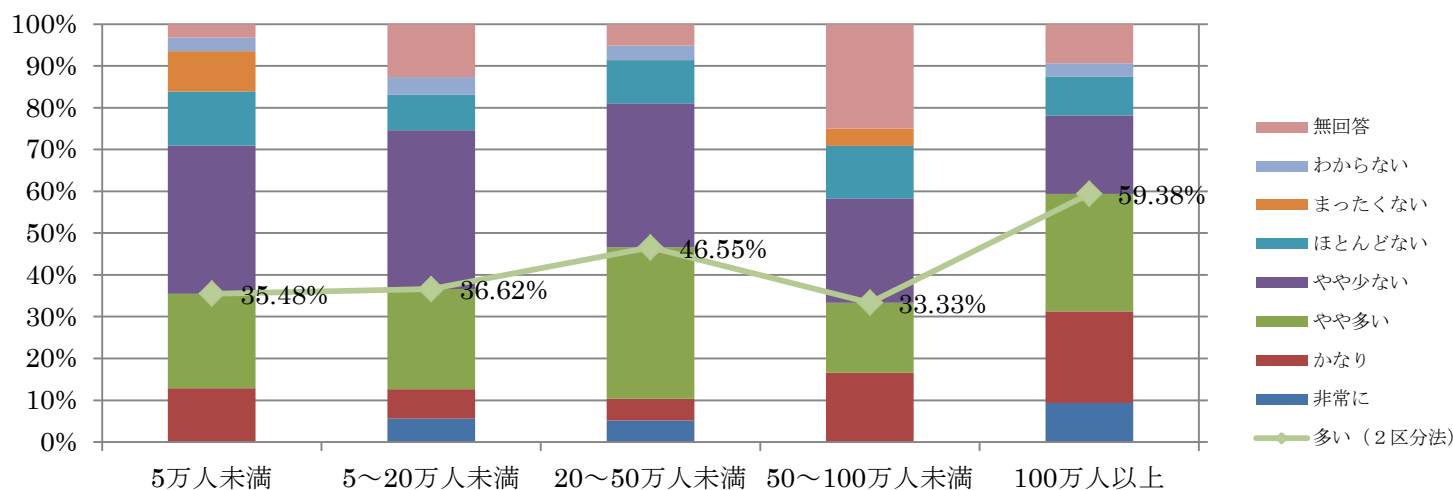

### Q10-5【非専従所轄地域人口規模別】トラウマ的出来事 (虐待、DV、性被害、犯罪被害、災害、事故等)

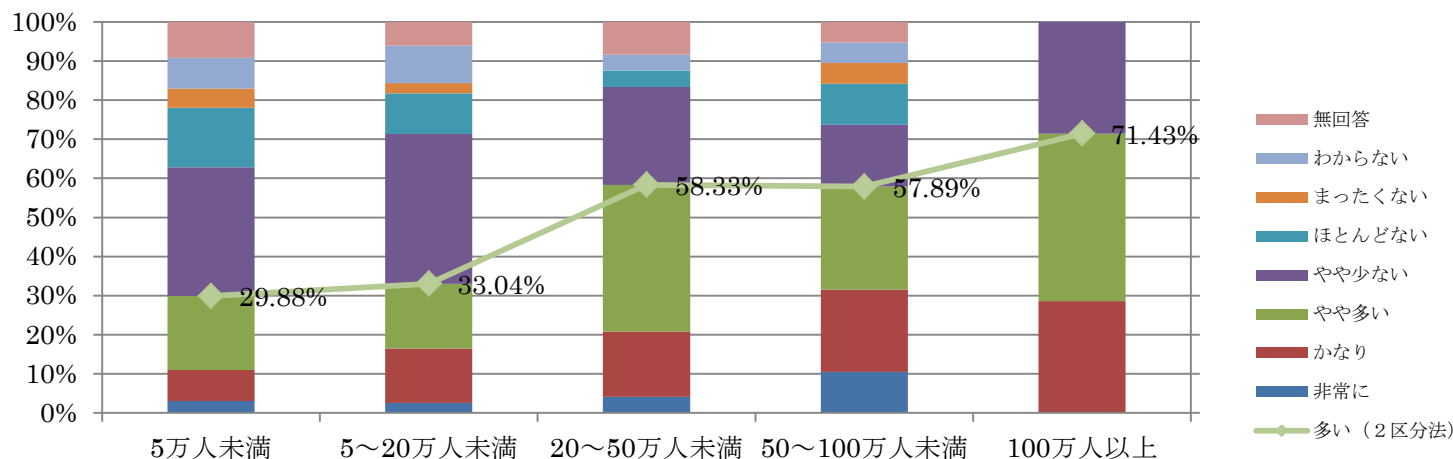

### Q10-5 【全体-所轄地域人口規模別】 環境上の問題 (騒音、害虫/害獣被害、環境汚染等)

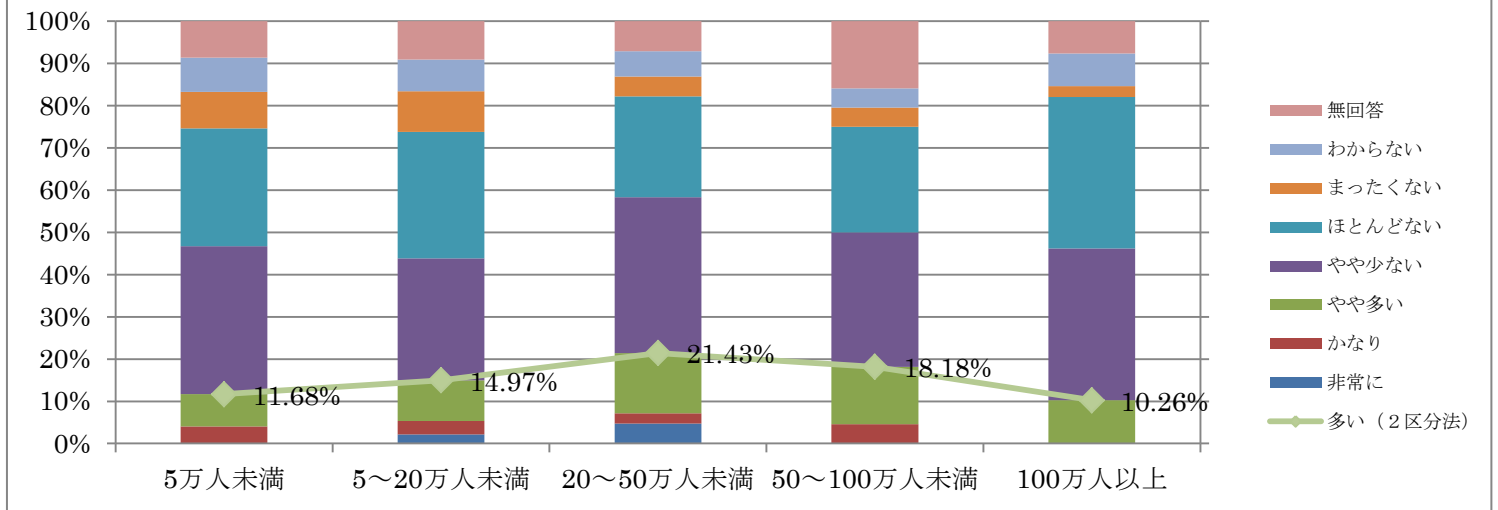

### Q10-5. 【専従所轄地域人口規模別】 環境上の問題 (騒音、害虫/害獣被害、環境汚染等)

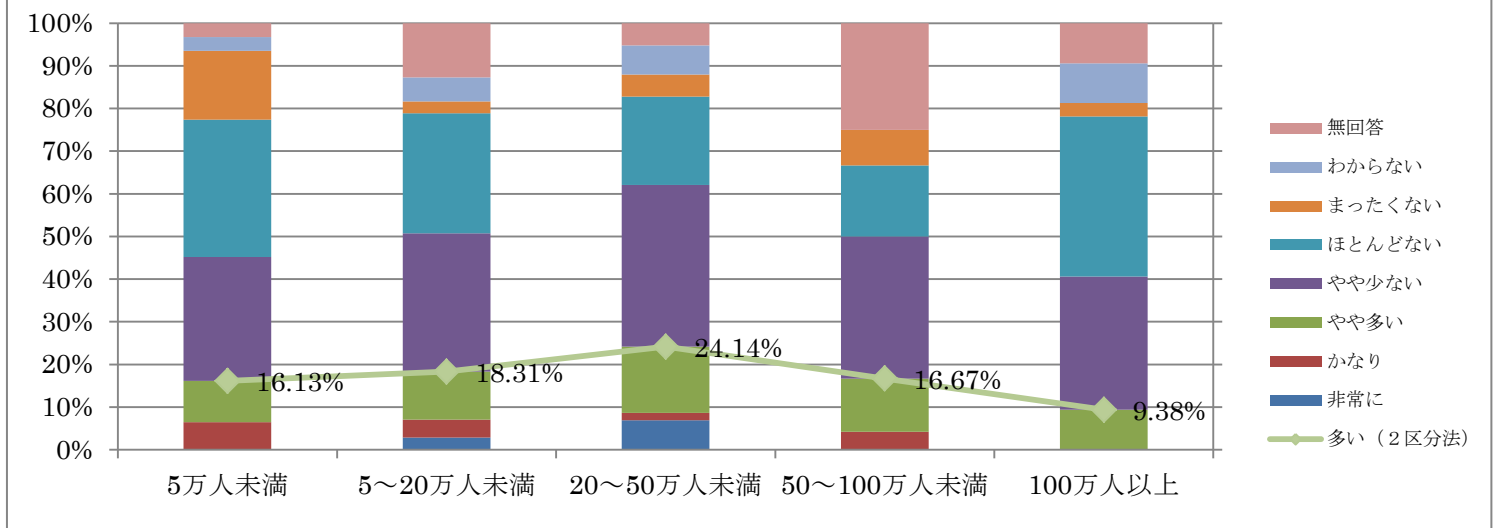

### Q10-5. 【専従所轄地域人口規模別】 環境上の問題 (騒音、害虫/害獣被害、環境汚染等)

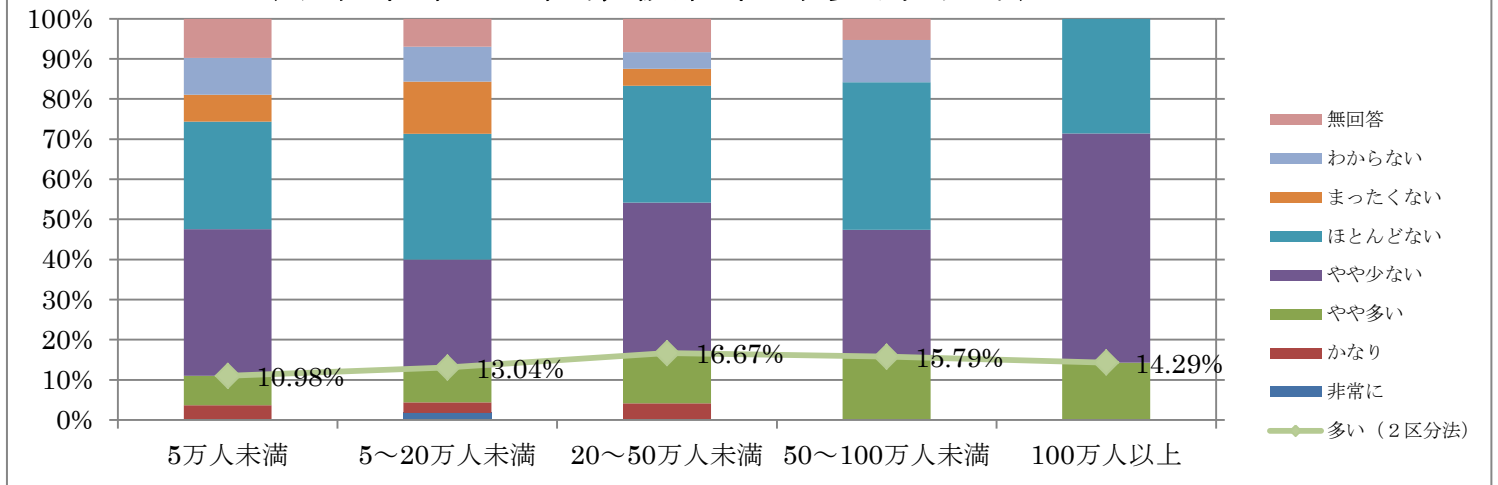

Q11. 相談業務を実施するうえでの困難-相談者に関する要因（全体, n=553）

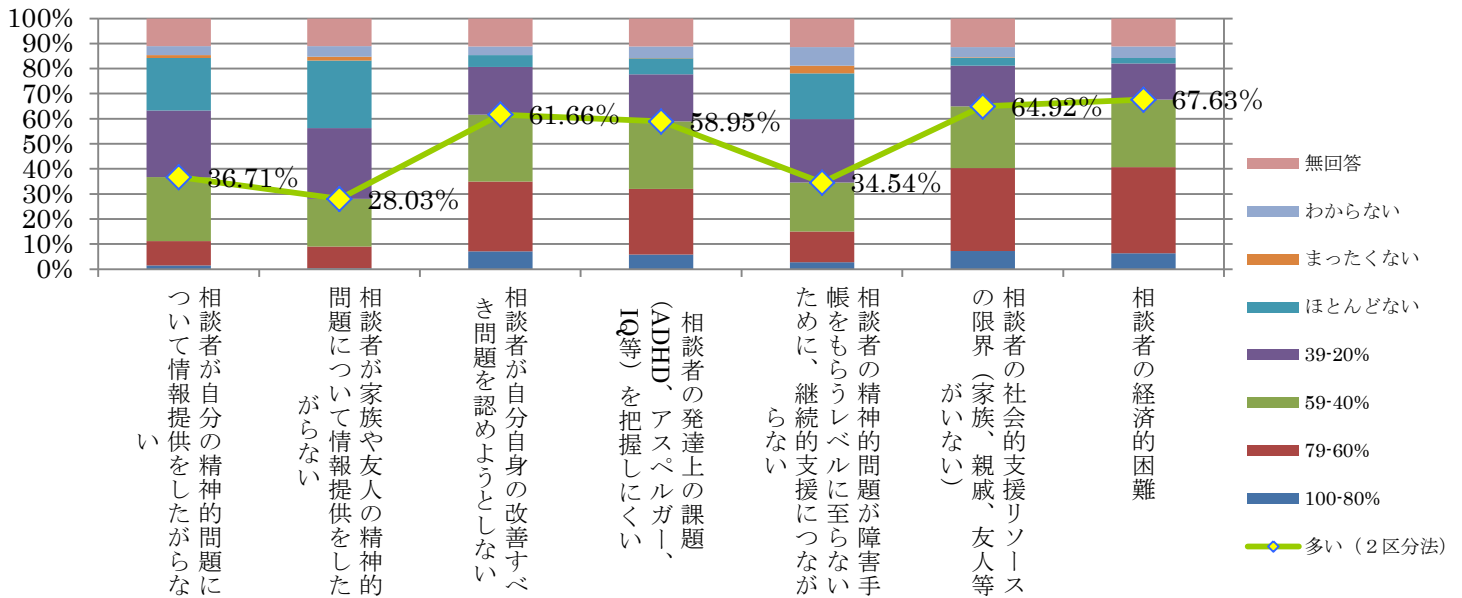

Q11. 相談業務を実施するうえでの困難-相談者に関する要因（専従, n=218）

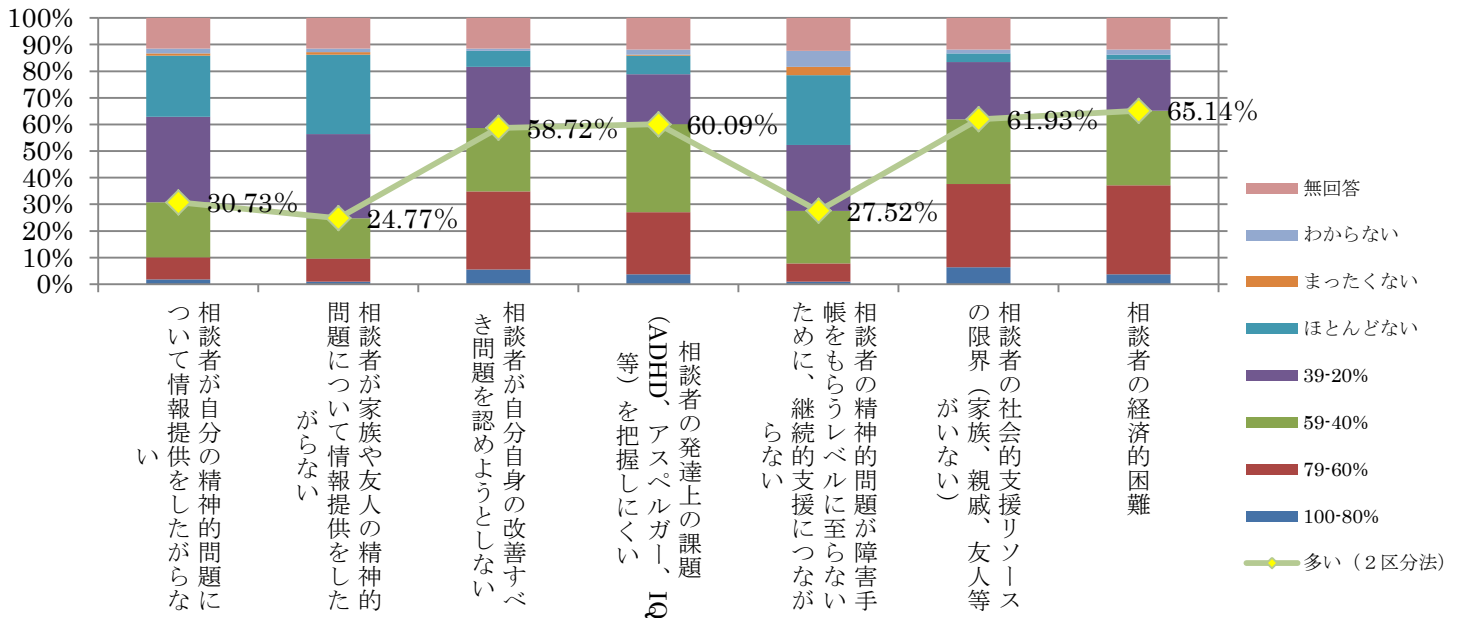

Q11. 相談業務を実施するうえでの困難-相談者に関する要因（非専従, n=330）

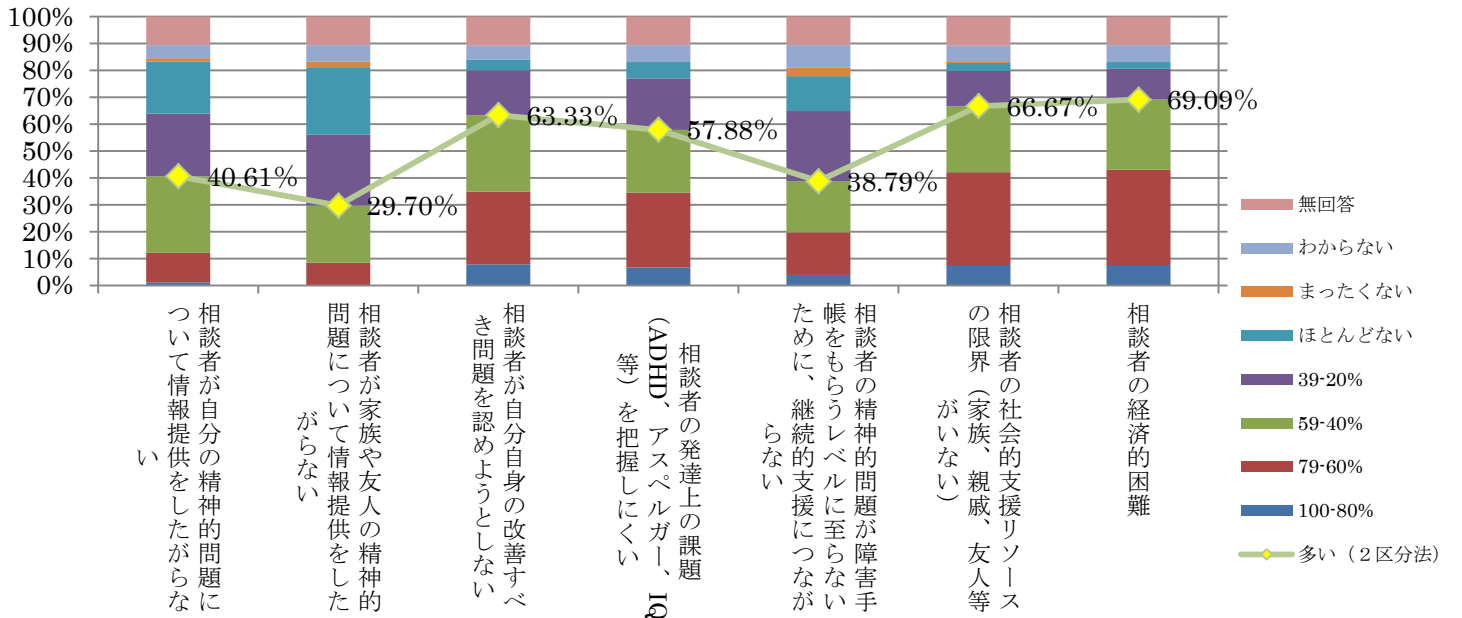

Q11. 相談業務を実施するうえでの困難-相談を受ける側の要因 (全体, n=553)

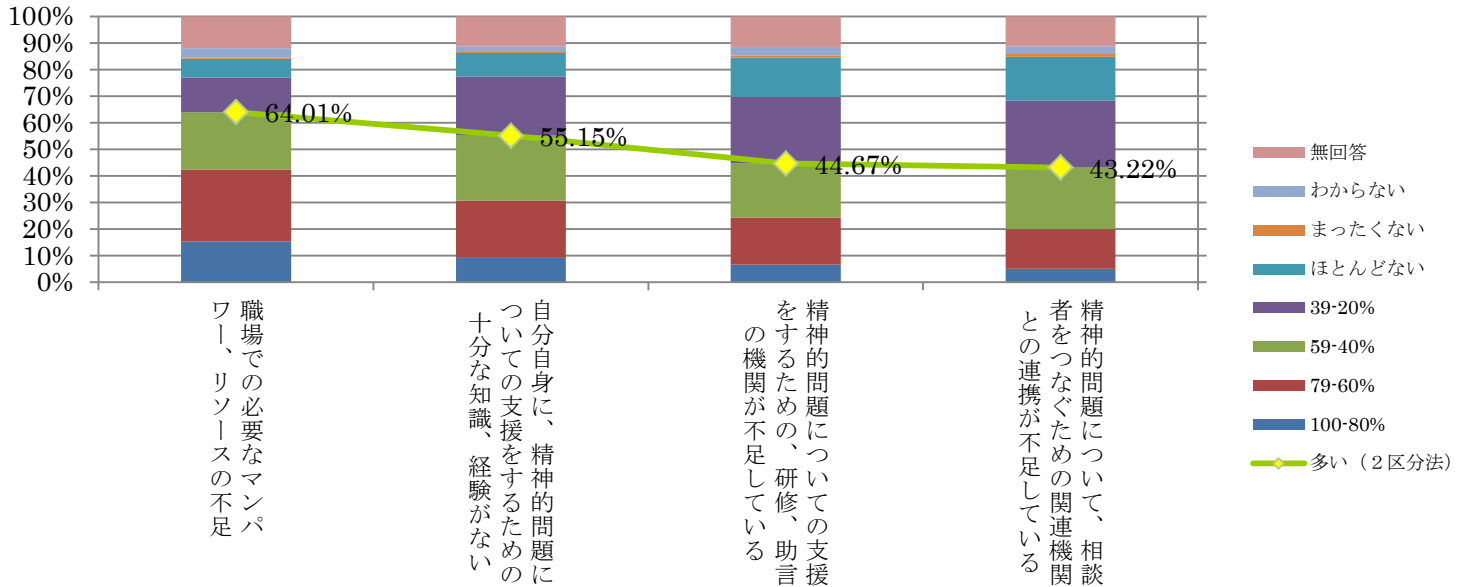

Q11. 相談業務を実施するうえでの困難-相談を受ける側の要因 (専従, n=218)

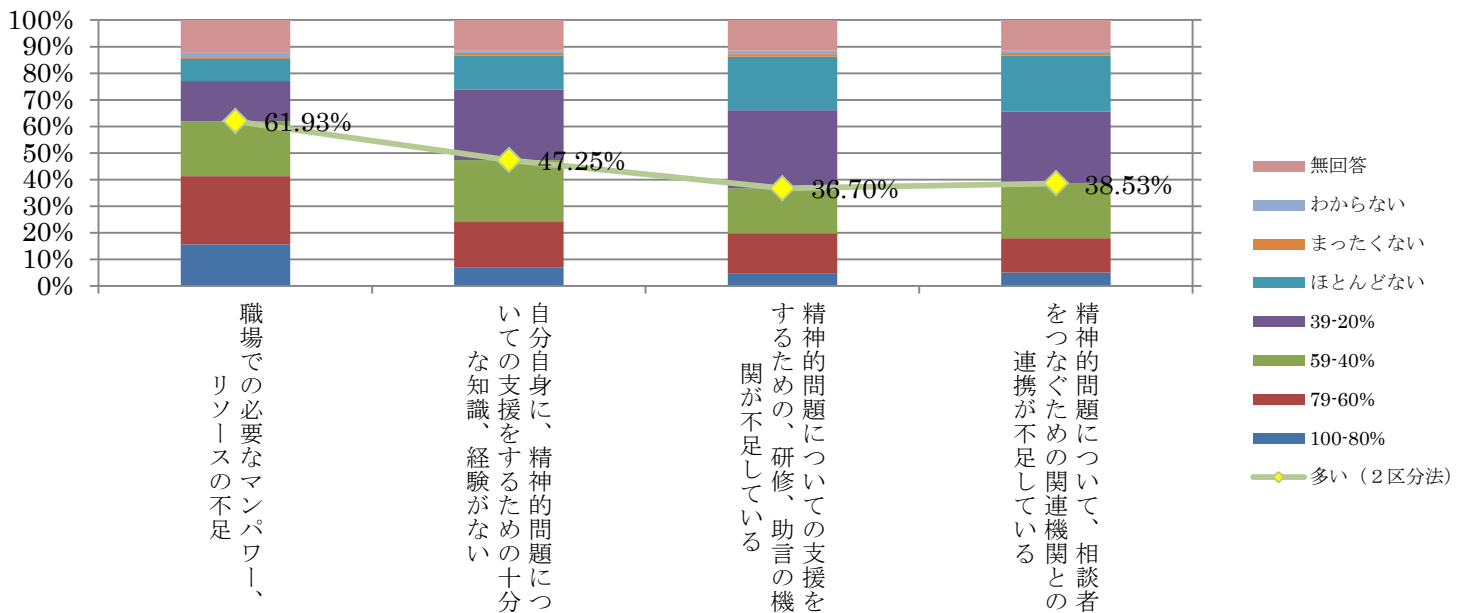

Q11. 相談業務を実施するうえでの困難-相談を受ける側の要因 (非専従, n=330)

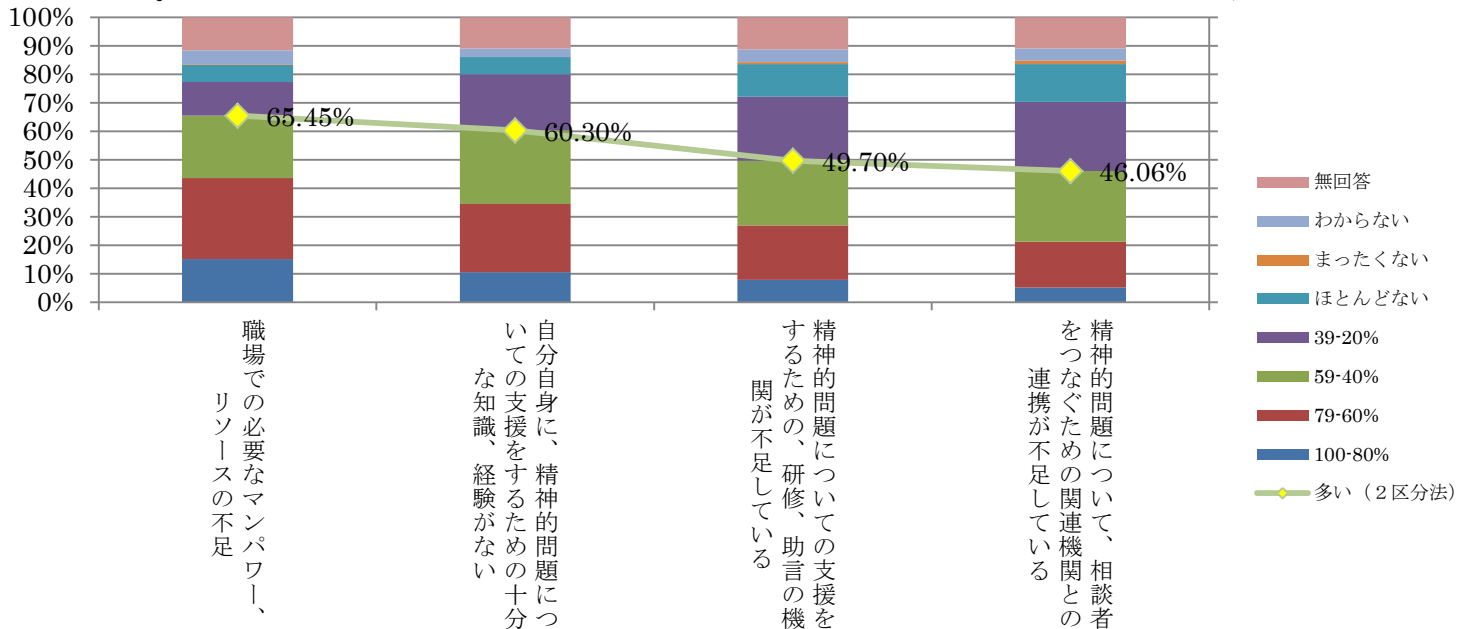

### Q11 【全体-所轄地域人口規模別】 相談者が自分の精神的問題について情報提供したてがらない

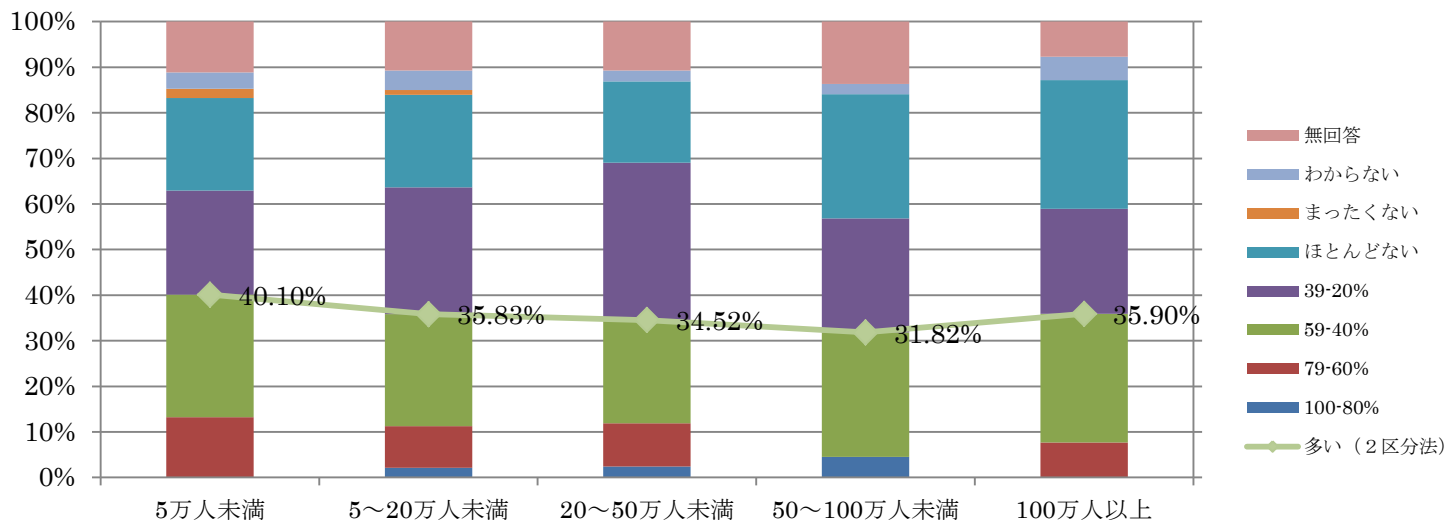

### Q11 【専従-所轄地域人口規模別】 相談者が自分の精神的問題について情報提供したてがらない

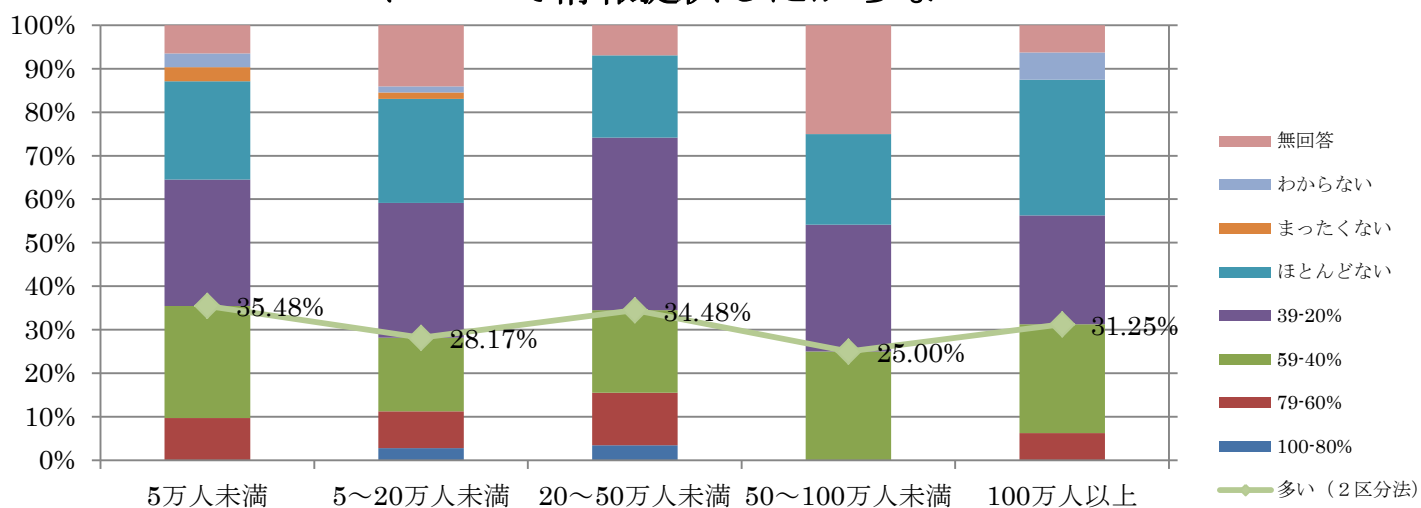

### Q11 【非専従-所轄地域人口規模別】 相談者が自分の精神的問題について情報提供したてがらない

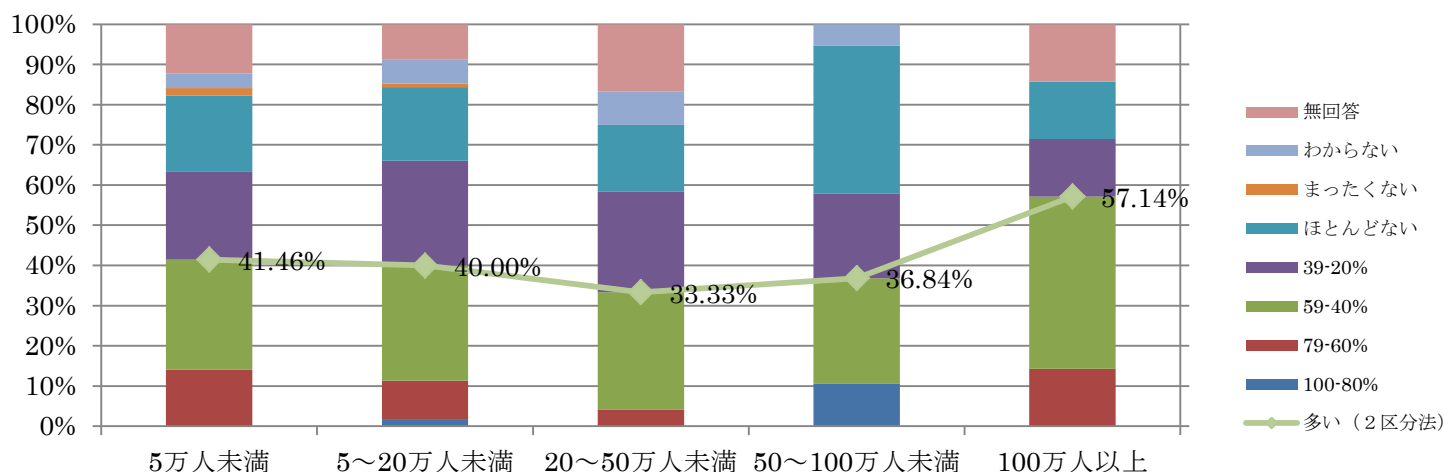

### Q11【全体-所轄地域人口規模別】相談者が家族や友人の精神的問題について情報提供したらない

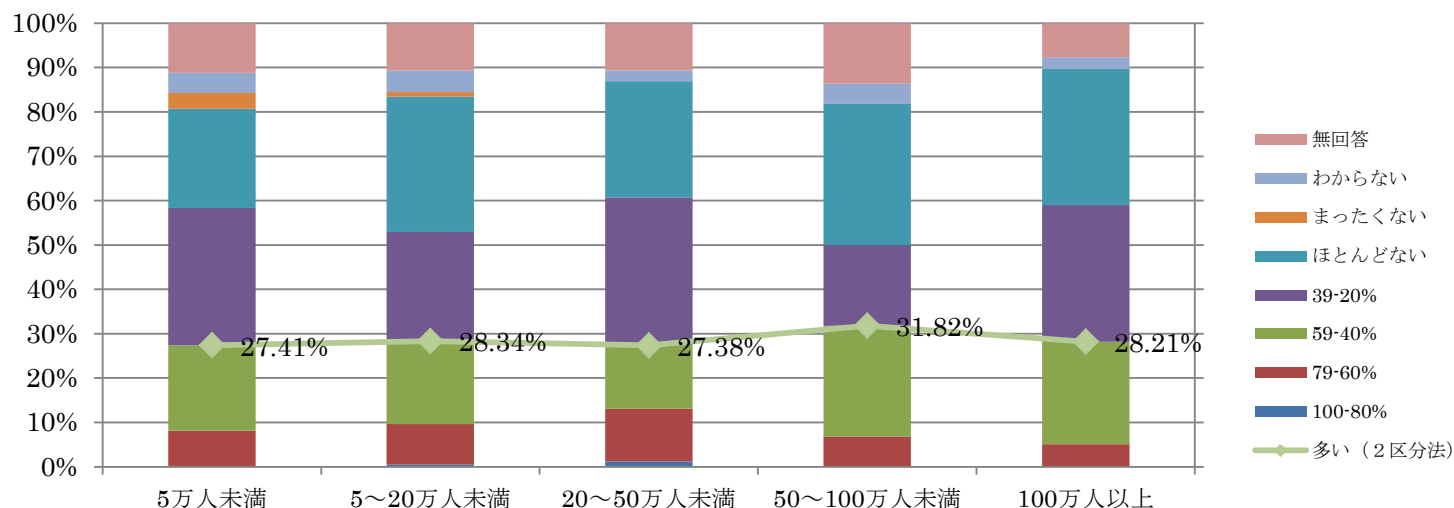

### Q11【専従-所轄地域人口規模別】相談者が家族や友人の精神的問題について情報提供したらない

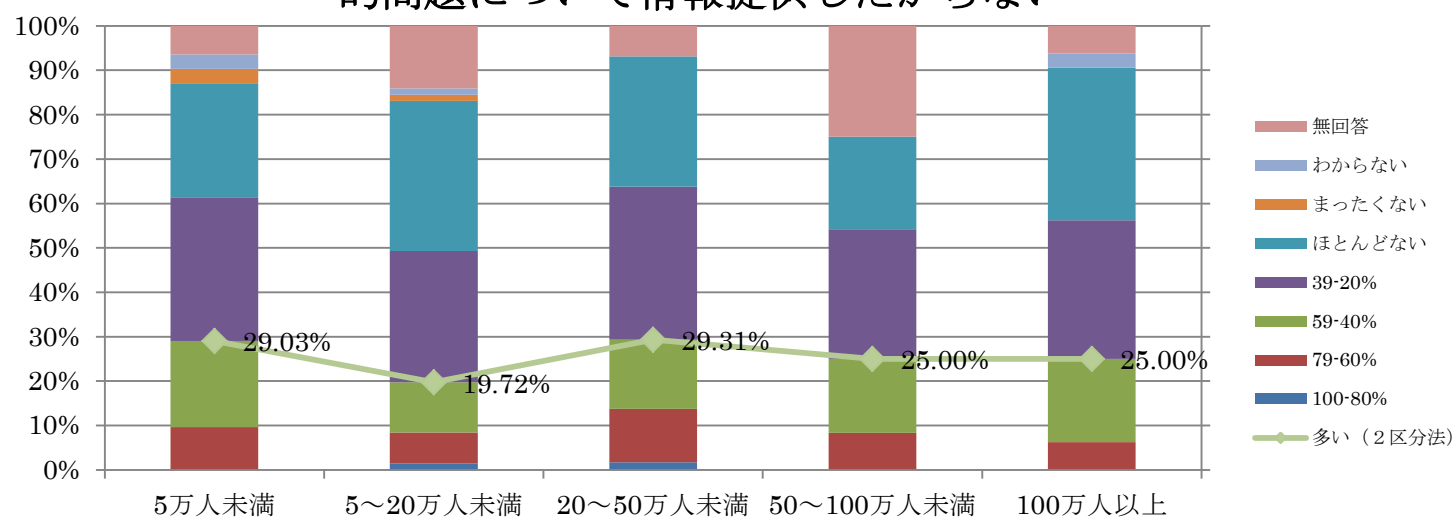

### Q11【非専従-所轄地域人口規模別】相談者が家族や友人の精神的問題について情報提供したらない

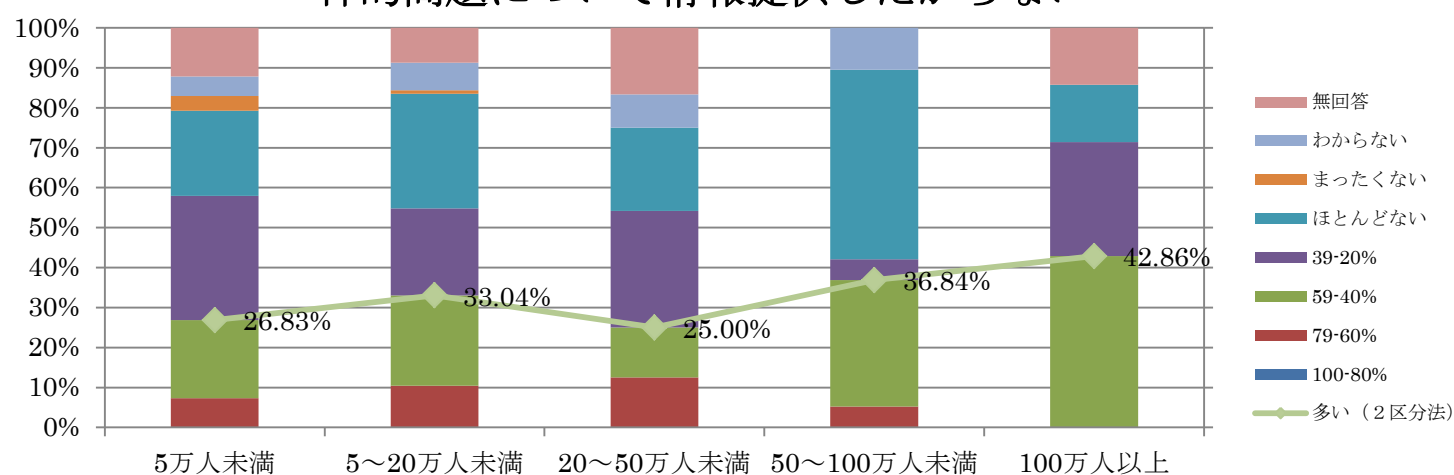

### Q11【全体-所轄地域人口規模別】相談者が自分自身の改善すべき問題を認めようとしな

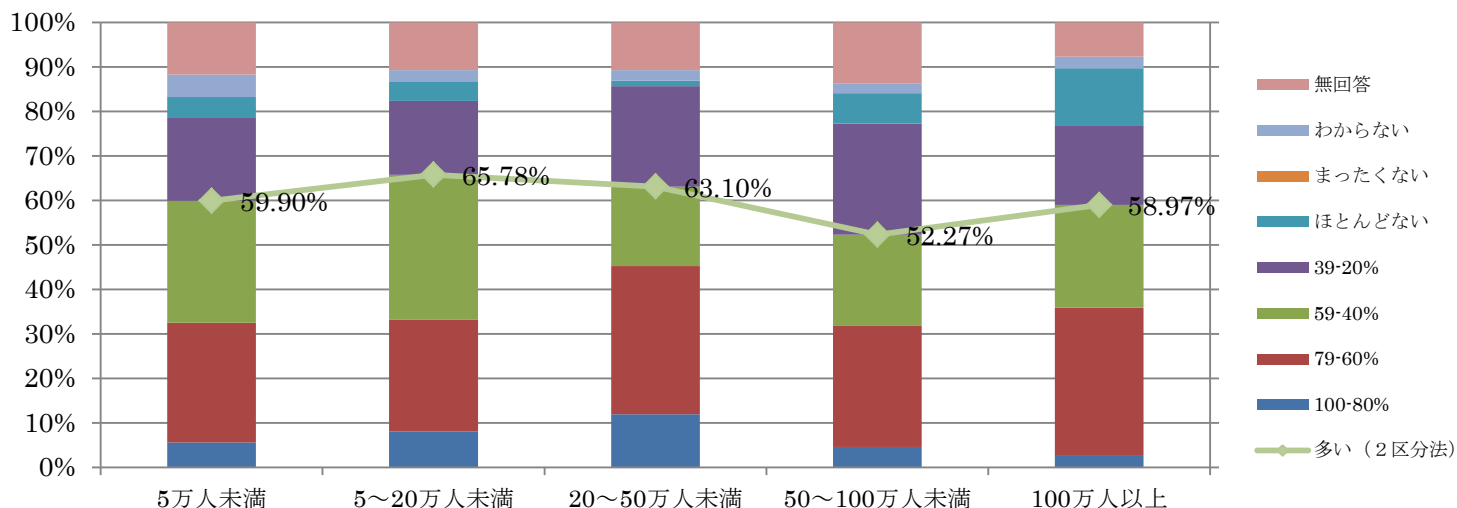

### Q11【専従-所轄地域人口規模別】相談者が自分自身の改善すべき問題を認めようとしな

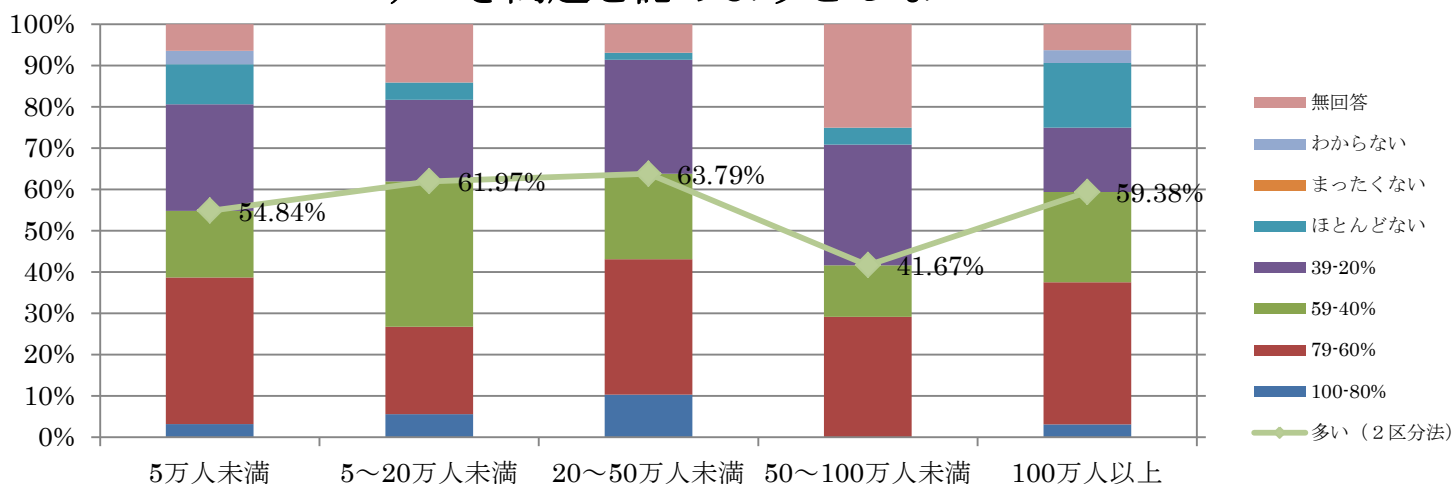

### Q11【非専従-所轄地域人口規模別】相談者が自分自身の改善すべき問題を認めようとしな

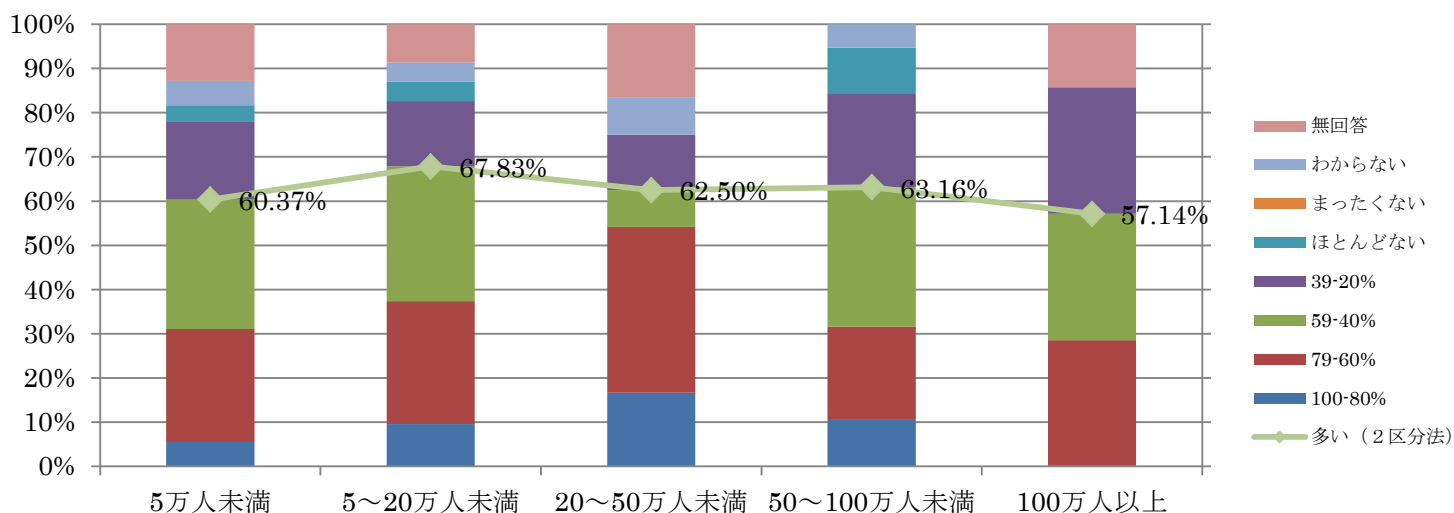



### Q11【全体-所轄地域人口規模別】相談者の発達上の課題 (ADHD、アスペルガー、IQ等)を把握しにくい

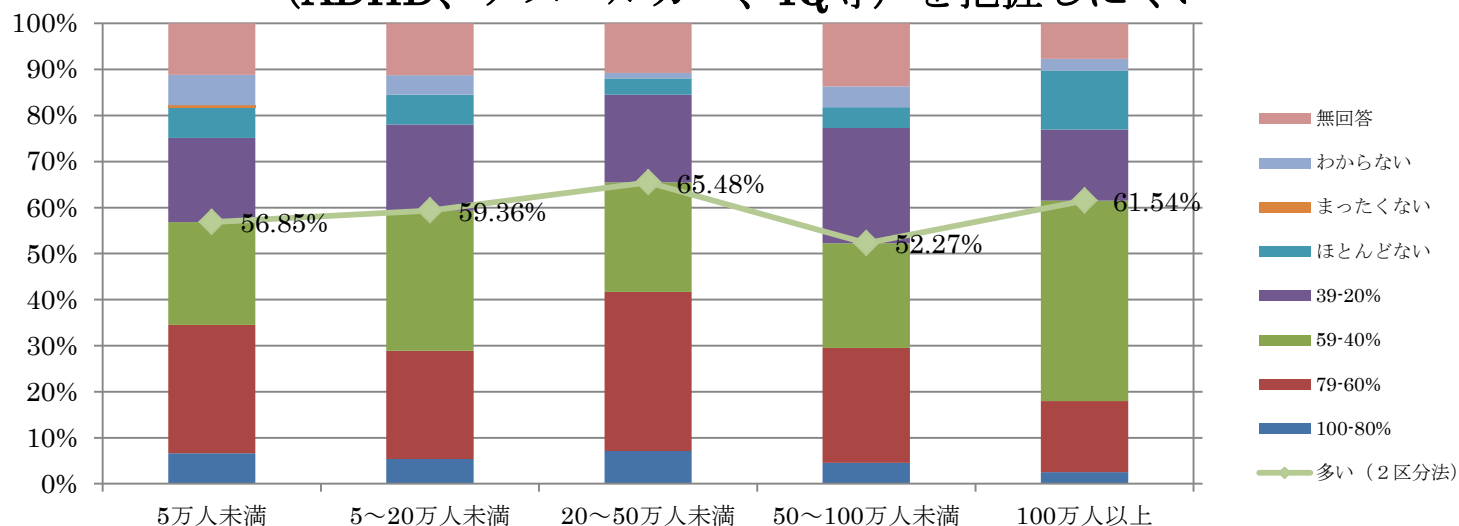

### Q11【専従-所轄地域人口規模別】相談者の発達上の課題 (ADHD、アスペルガー、IQ等)を把握しにくい

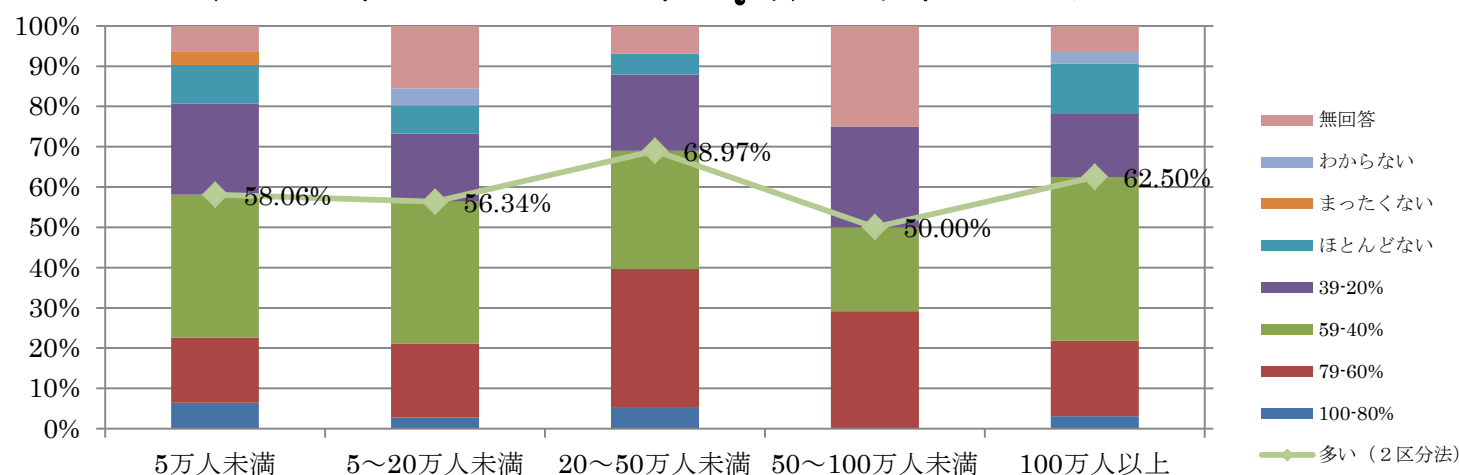

### Q11【非専従-所轄地域人口規模別】相談者の発達上の課題 (ADHD、アスペルガー、IQ等)を把握しにくい

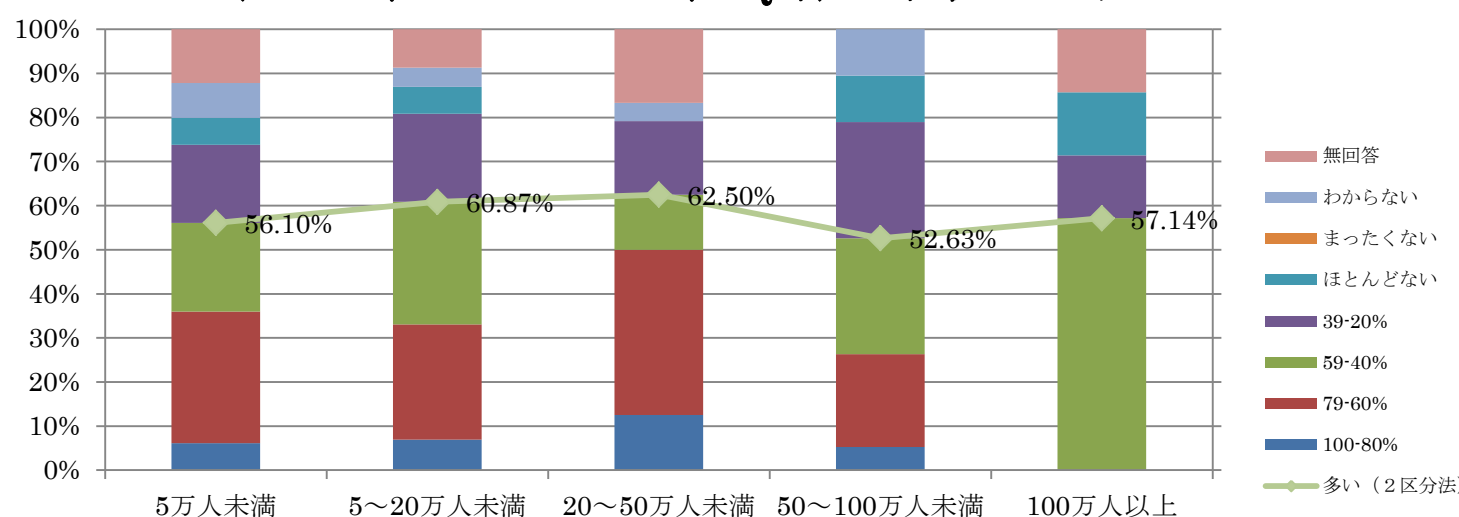

Q11【全体-所轄地域人口規模別】相談者の精神的問題が障害手帳をもらうレベルに至らないために、継続的支援につながらない

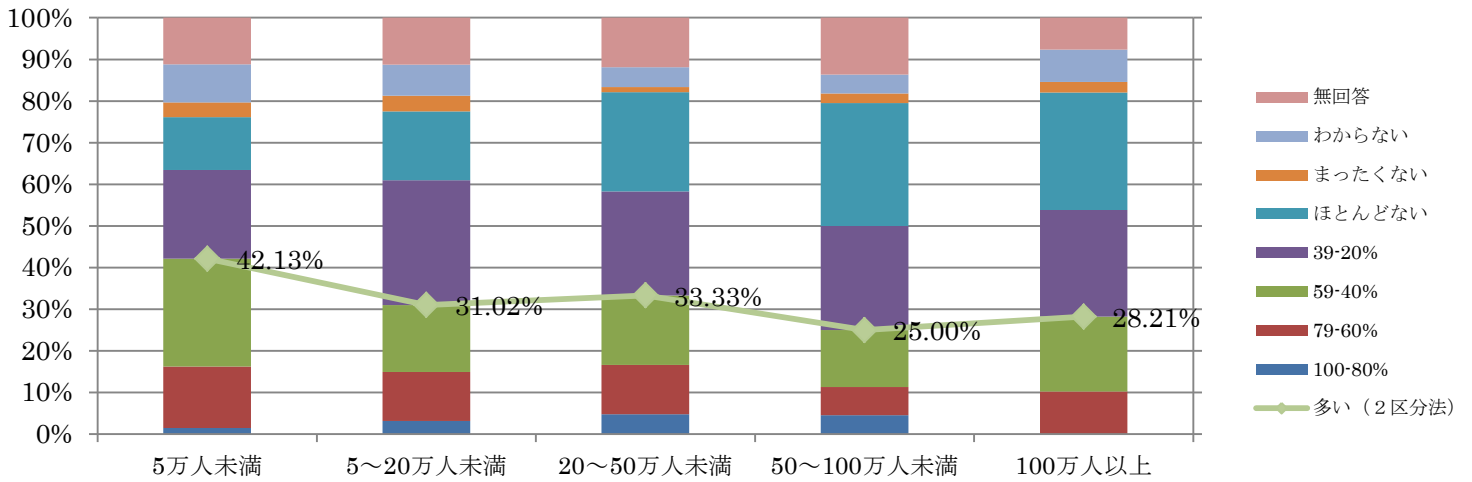

Q11【専従-所轄地域人口規模別】相談者の精神的問題が障害手帳をもらうレベルに至らないために、継続的支援につながらない

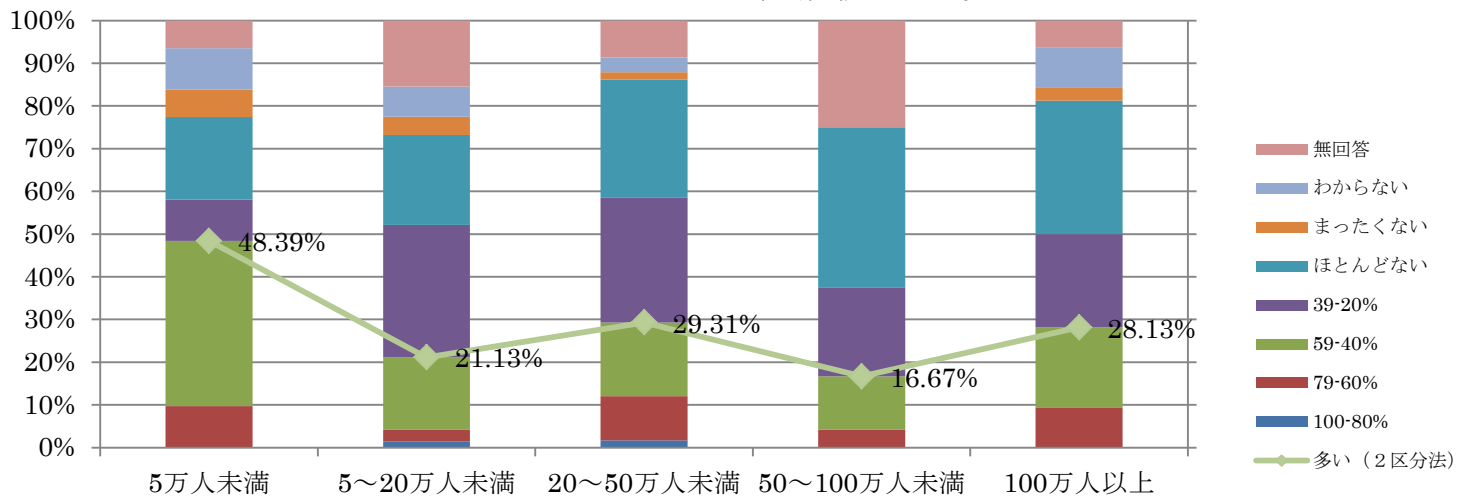

Q11【非専従-所轄地域人口規模別】相談者の精神的問題が障害手帳をもらうレベルに至らないために、継続的支援につながらない

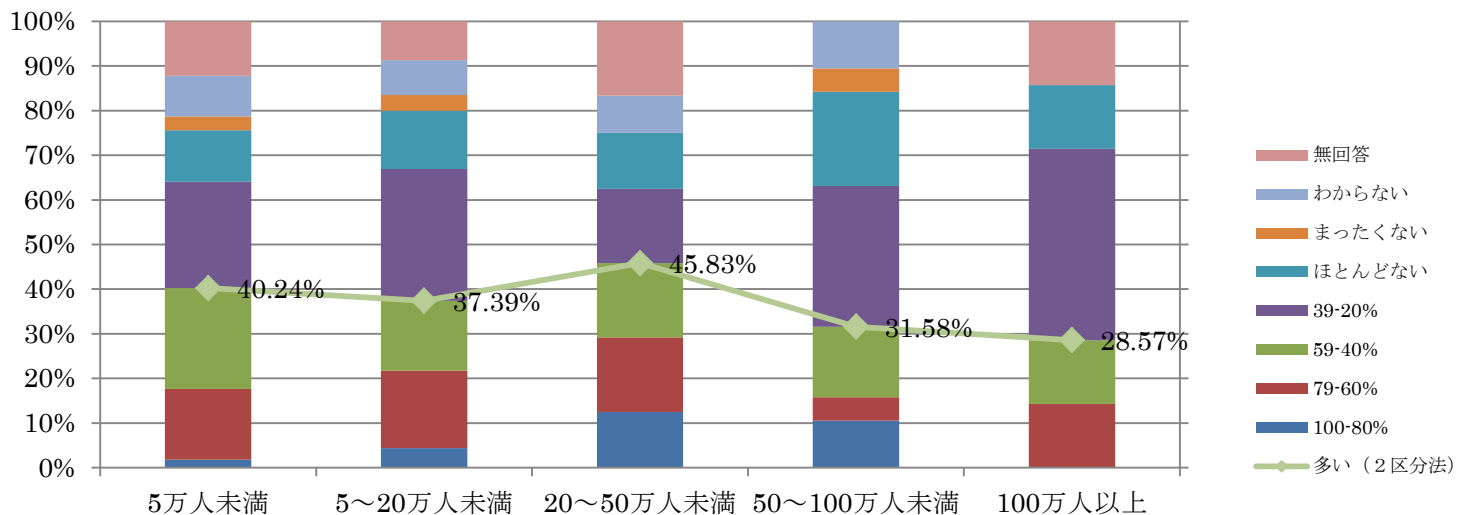

### Q11【全体-所轄地域人口規模別】相談者の社会的リソースの限界（家族、親戚、友人等がない）

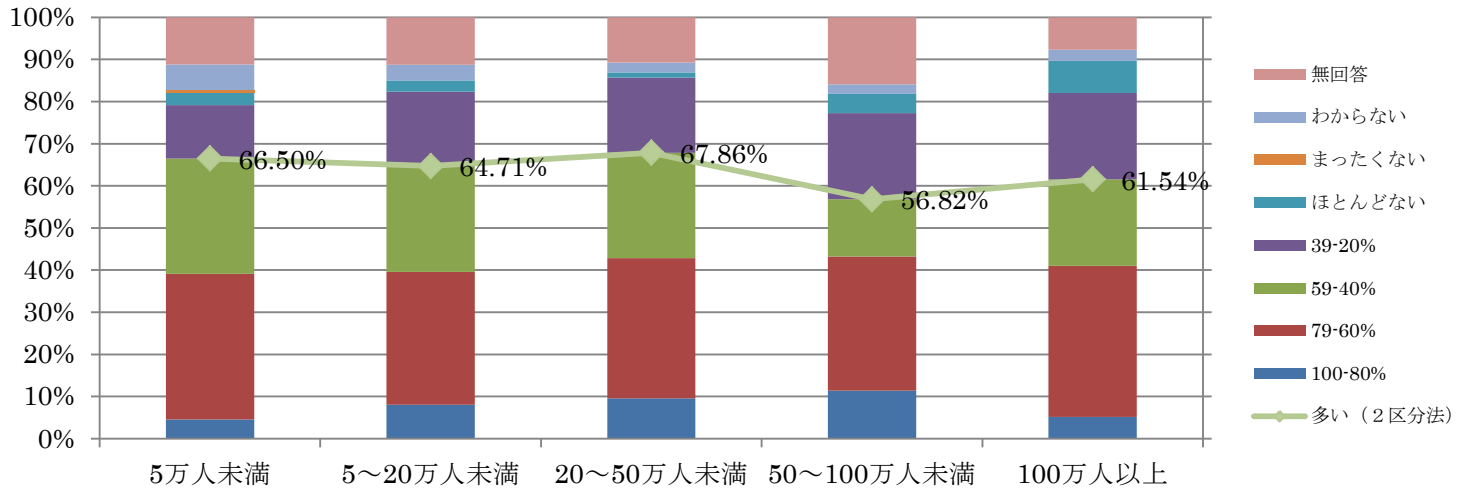

### Q11【専従-所轄地域人口規模別】相談者の社会的リソースの限界（家族、親戚、友人等がない）

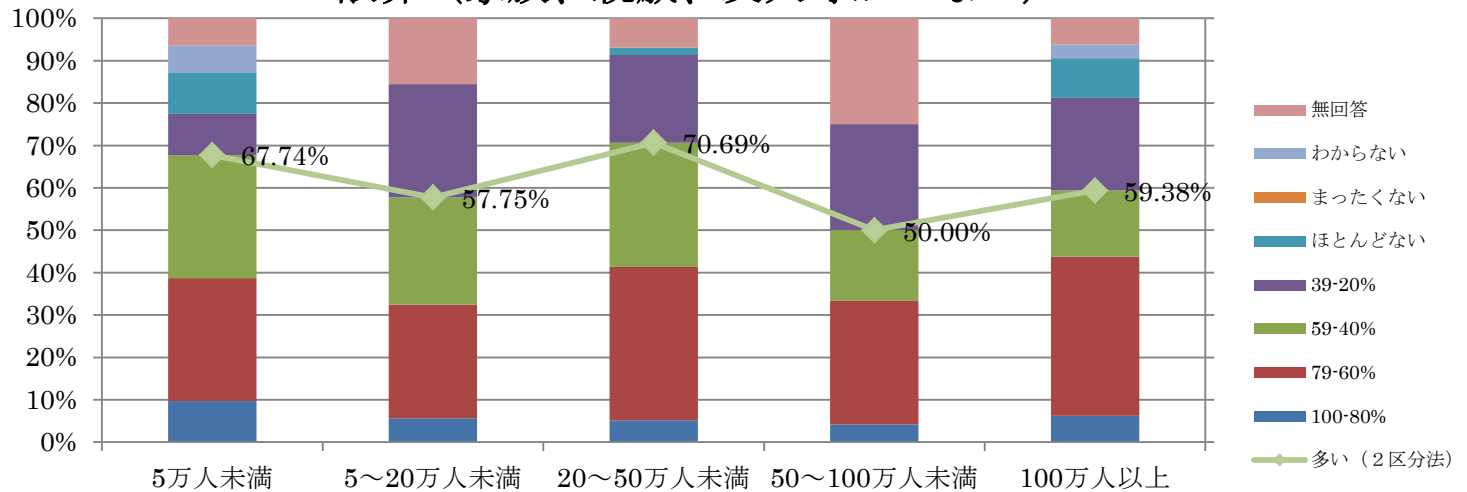

### Q11【非専従-所轄地域人口規模別】相談者の社会的リソースの限界（家族、親戚、友人等がない）

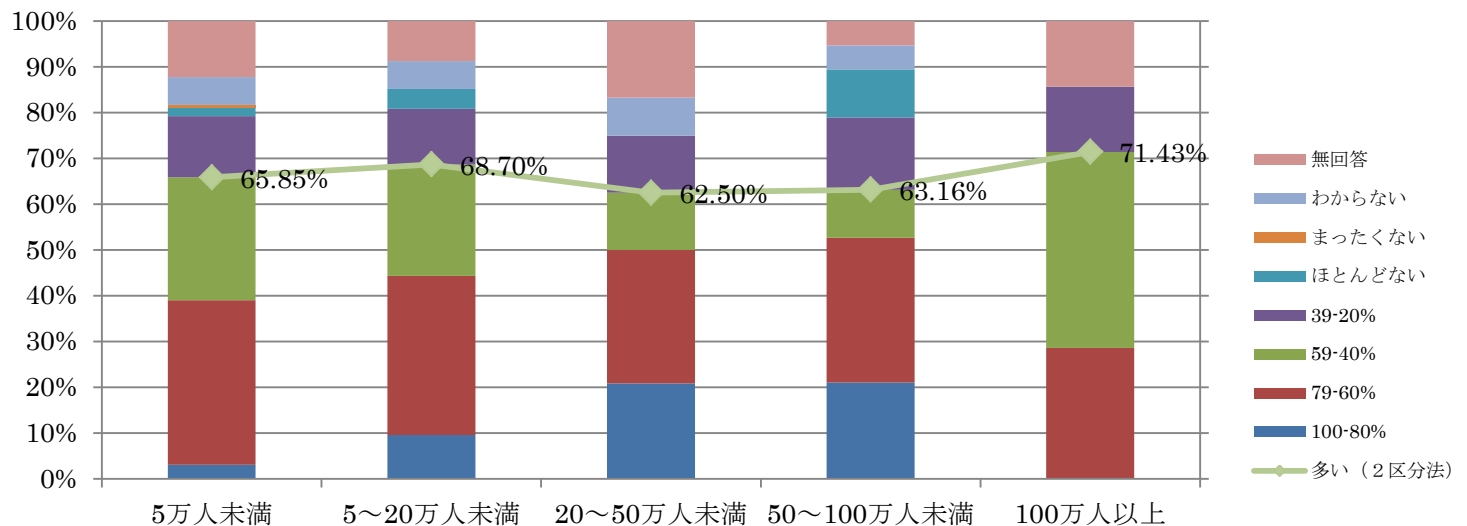

### Q11【全体-所轄地域人口規模別】相談者の経済的困難

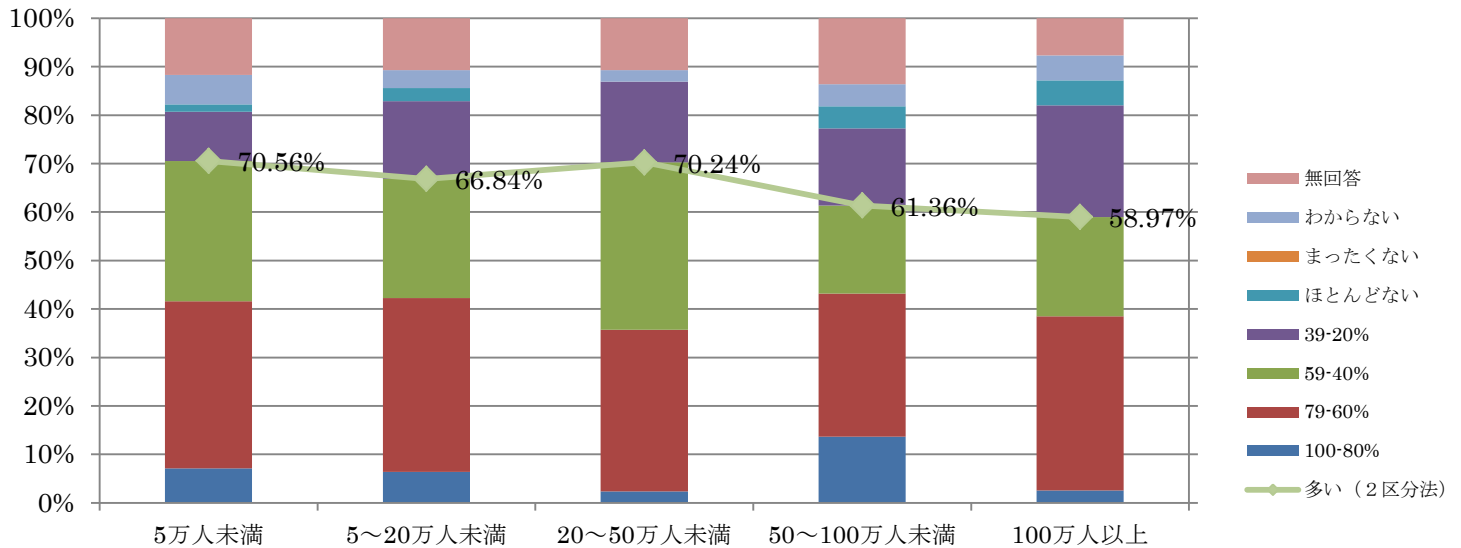

### Q11【専従-所轄地域人口規模別】相談者の経済的困難

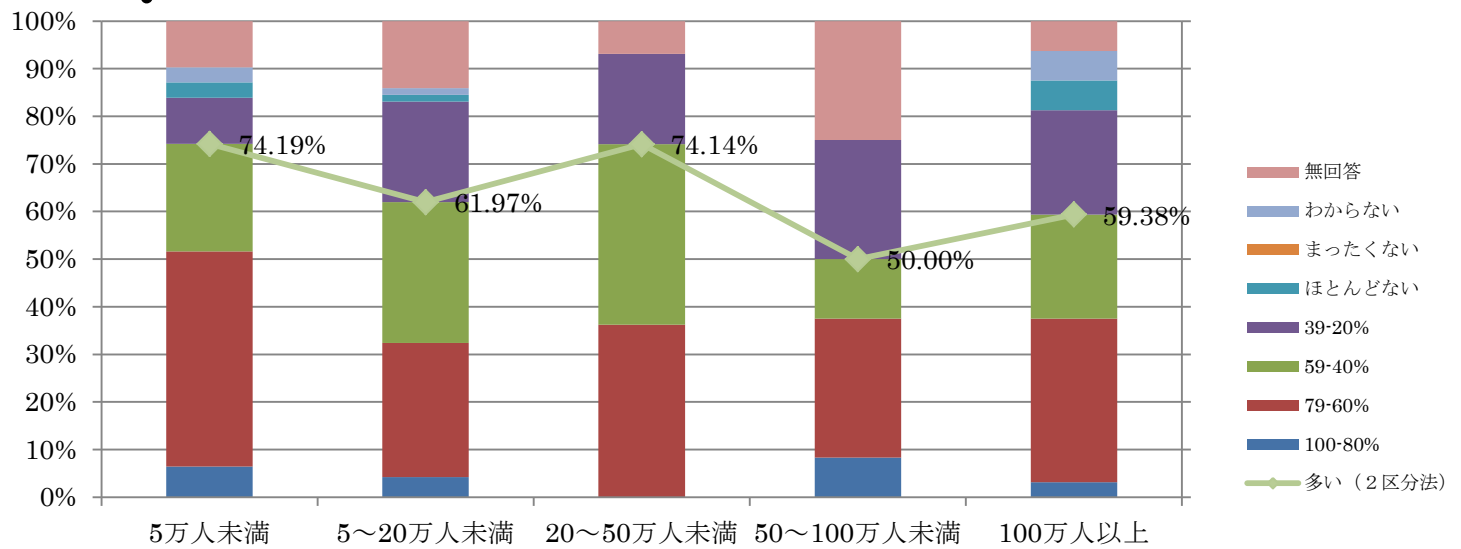

### Q11【非専従-所轄地域人口規模別】相談者の経済的困難

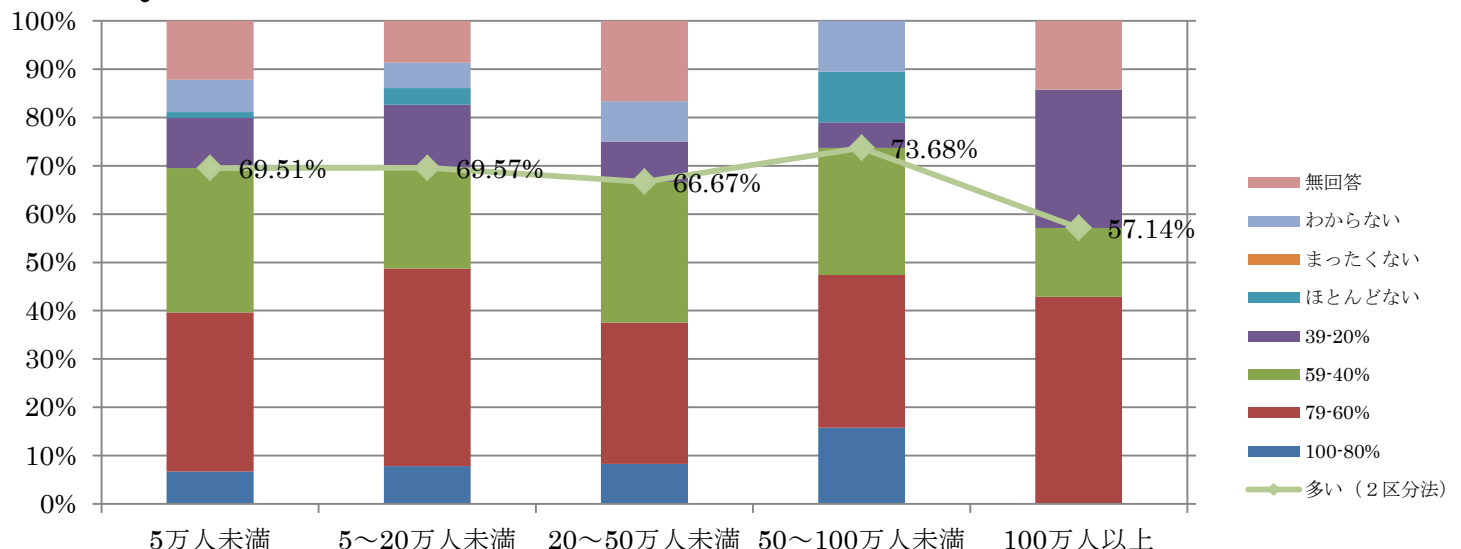

### Q11 【全体-所轄地域人口規模別】 職場での必要なマンパワー、リソースの不足

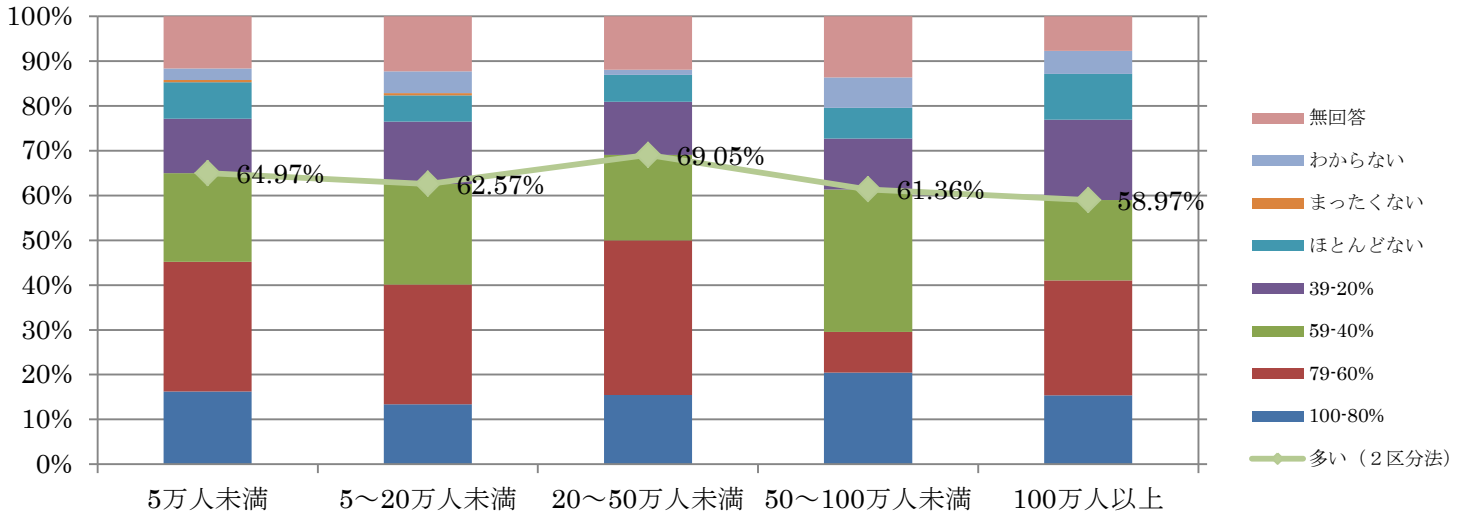

### Q11 【専従-所轄地域人口規模別】 職場での必要なマンパワー、リソースの不足

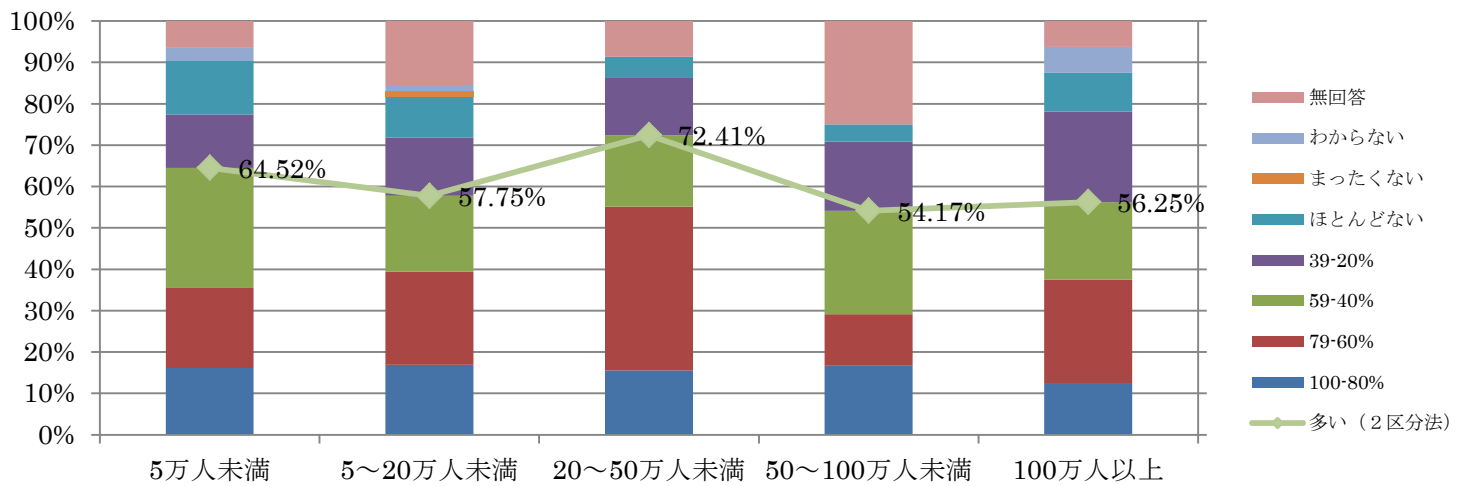

### Q11 【非専従-所轄地域人口規模別】 職場での必要なマンパワー、リソースの不足

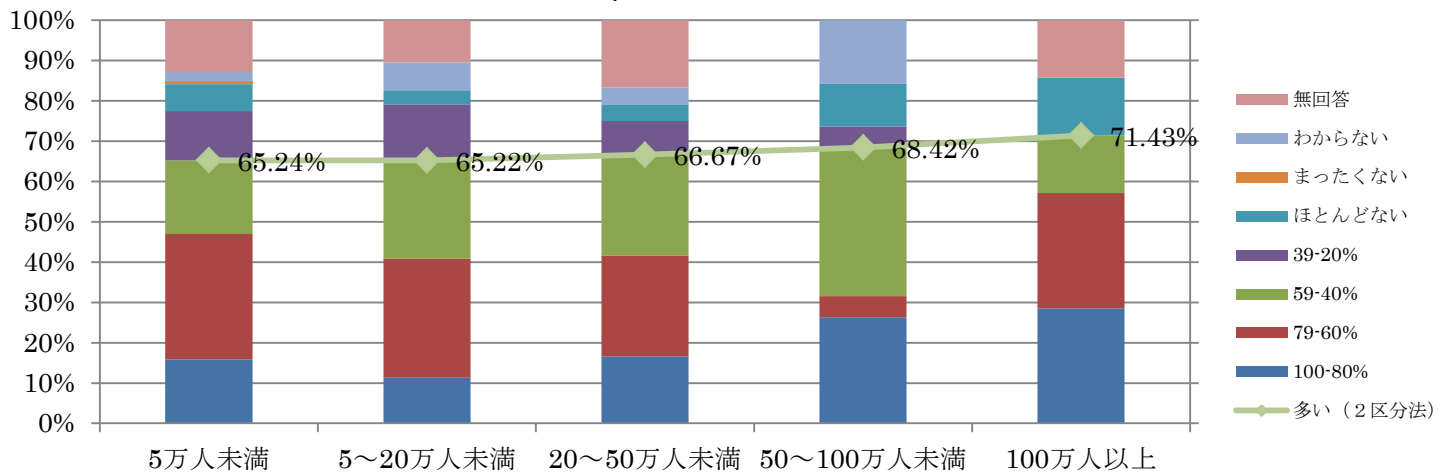

### Q11【全体-所轄地域人口規模別】自分自身に、精神的問題についての支援をするための十分な知識、経験がない

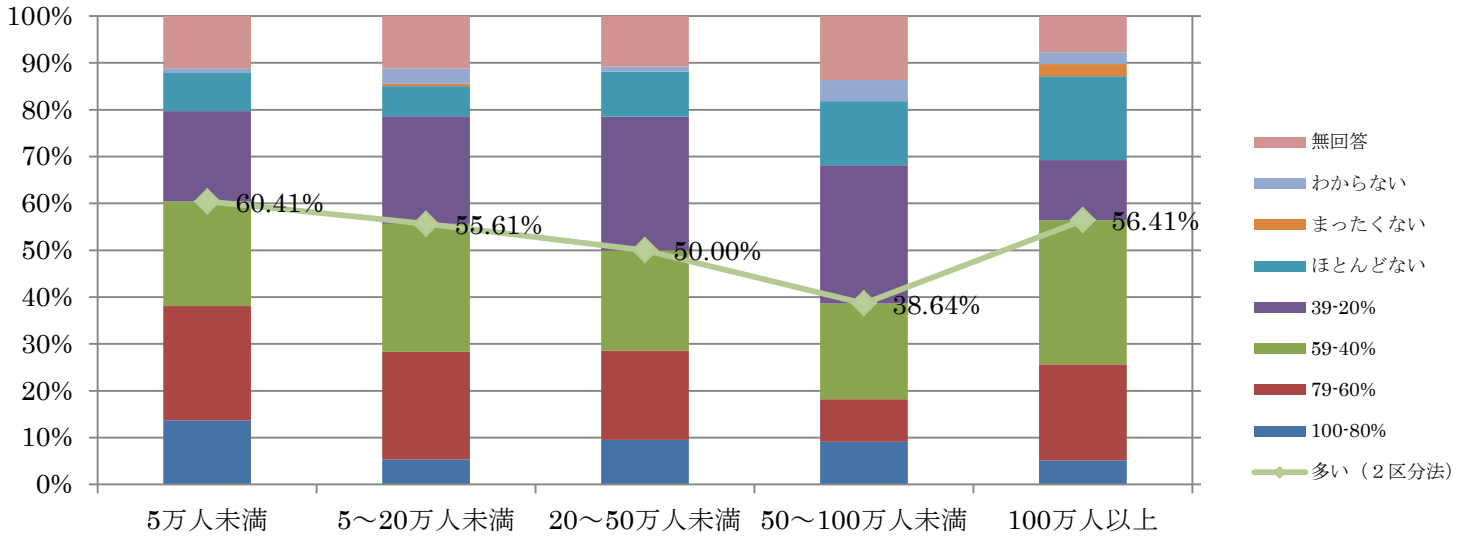

### Q11【専従-所轄地域人口規模別】自分自身に、精神的問題についての支援をするための十分な知識、経験がない

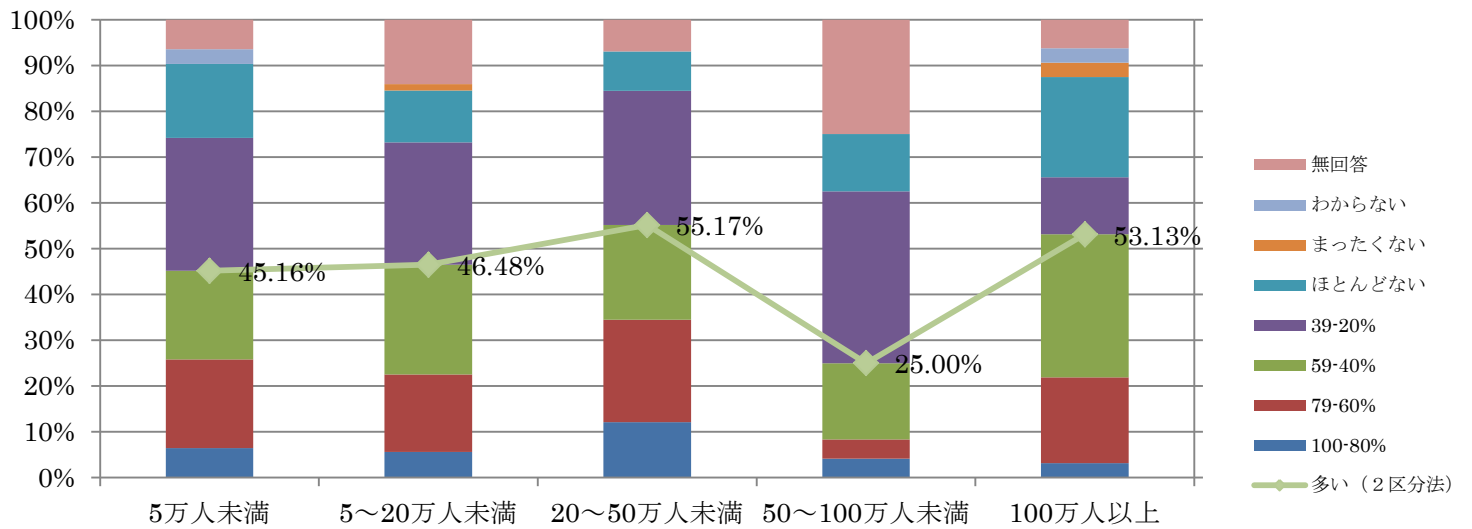

### Q11【非専従-所轄地域人口規模別】自分自身に、精神的問題についての支援をするための十分な知識、経験がない

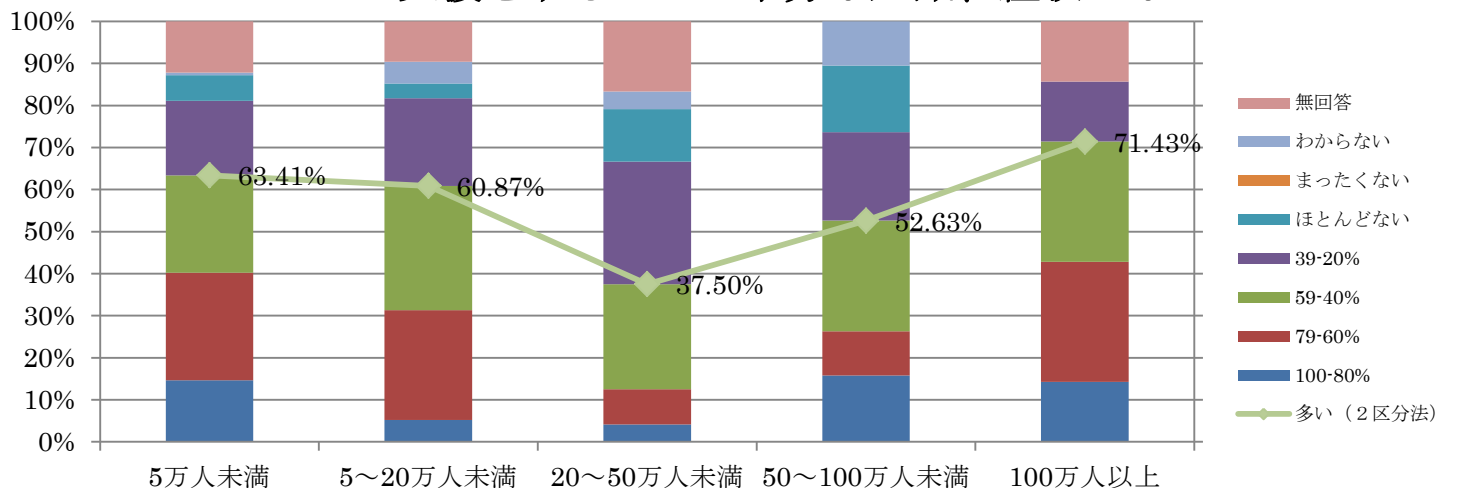

### Q11 【全体-所轄地域人口規模別】 精神的問題について支援をするための、研修、助言の機会が不足している

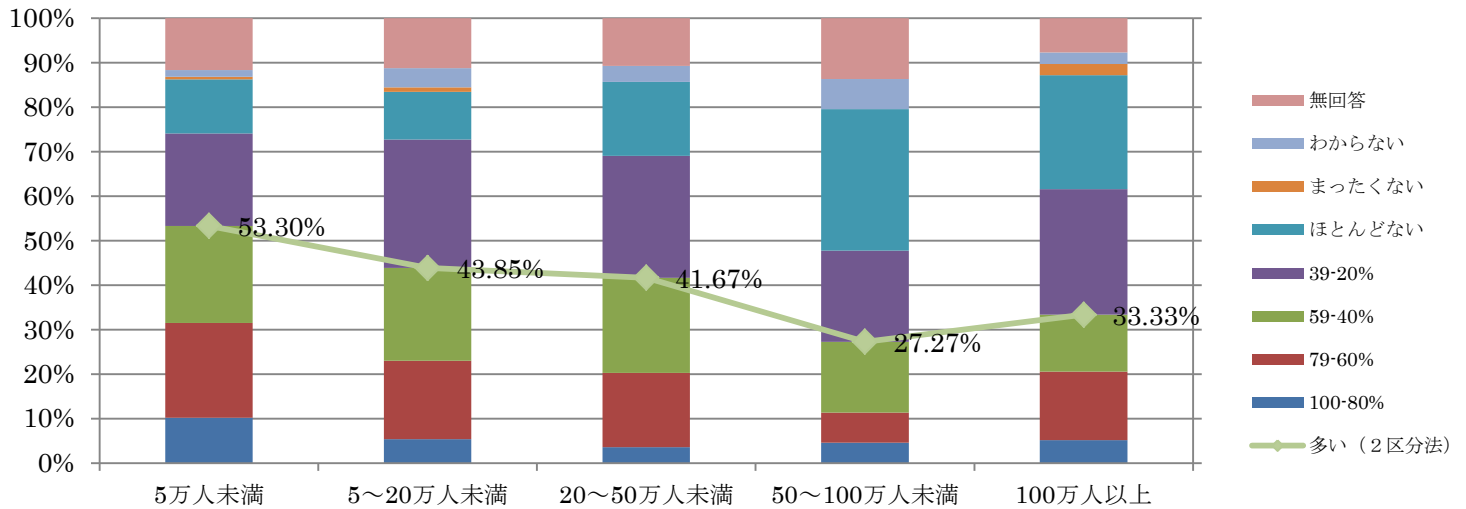

### Q11 【専従-所轄地域人口規模別】 精神的問題について支援をするための、研修、助言の機会が不足している

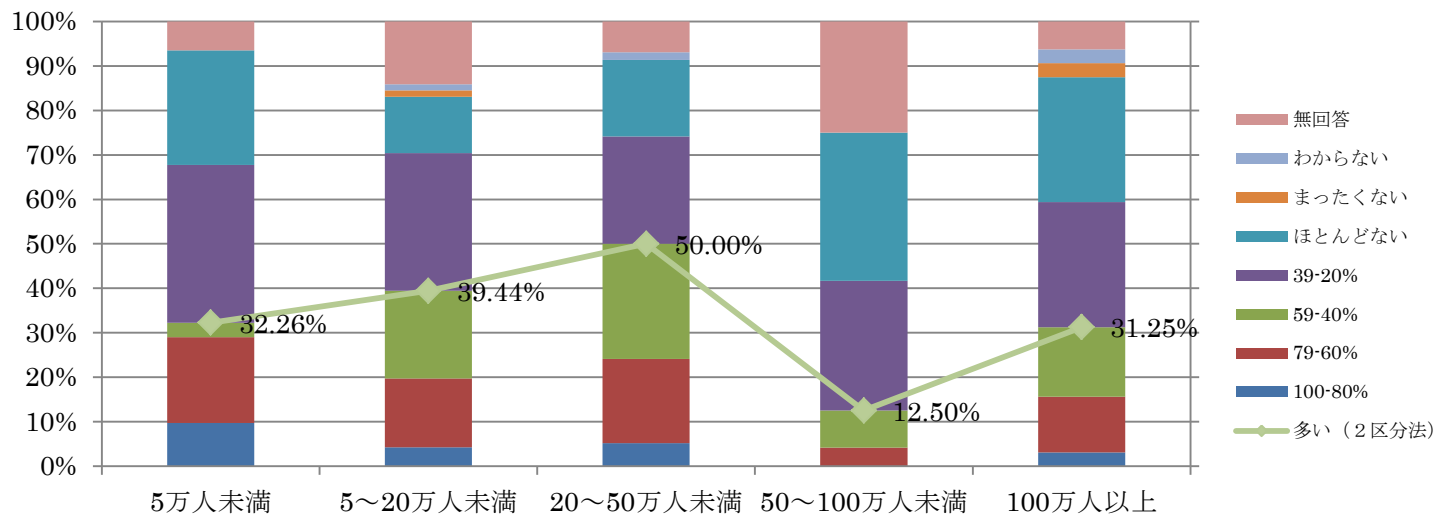

### Q11 【非専従-所轄地域人口規模別】 精神的問題について支援をするための、研修、助言の機会が不足している

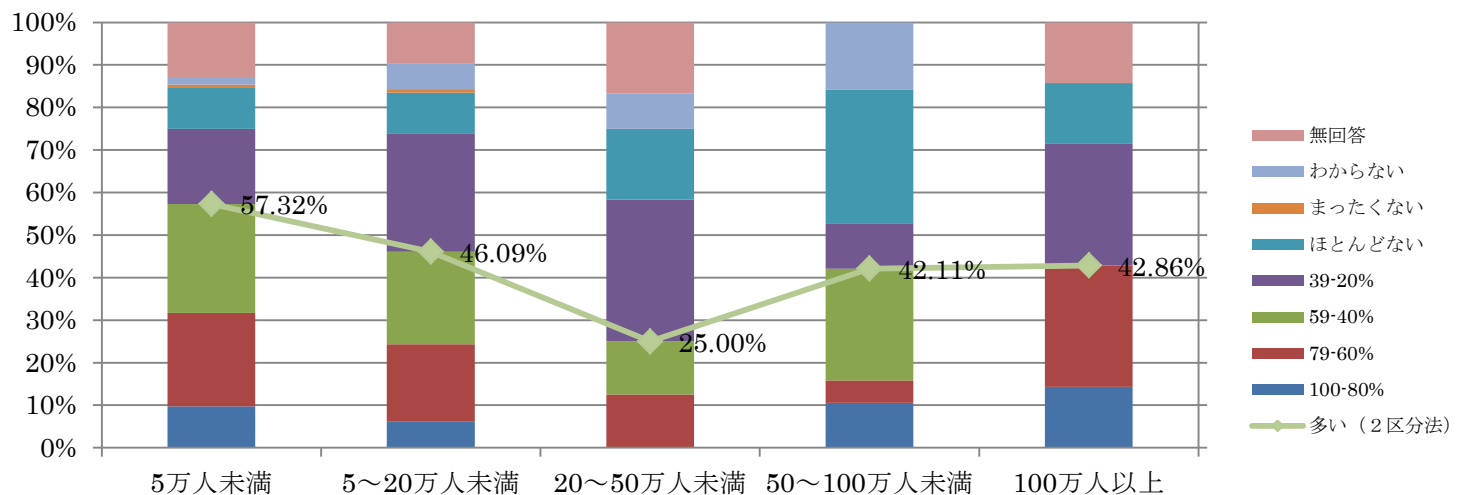

### Q11【全体-所轄地域人口規模別】精神的問題について、相談者をつなぐための関連機関との連携が不足している

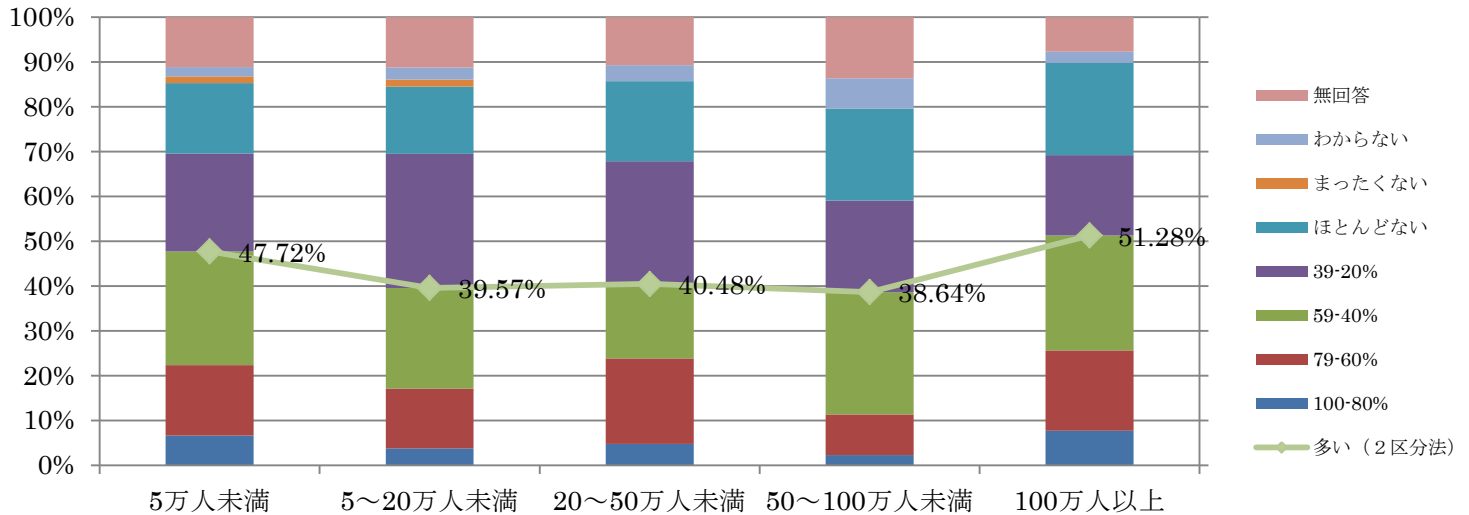

### Q11【専従-所轄地域人口規模別】精神的問題について、相談者をつなぐための関連機関との連携が不足している

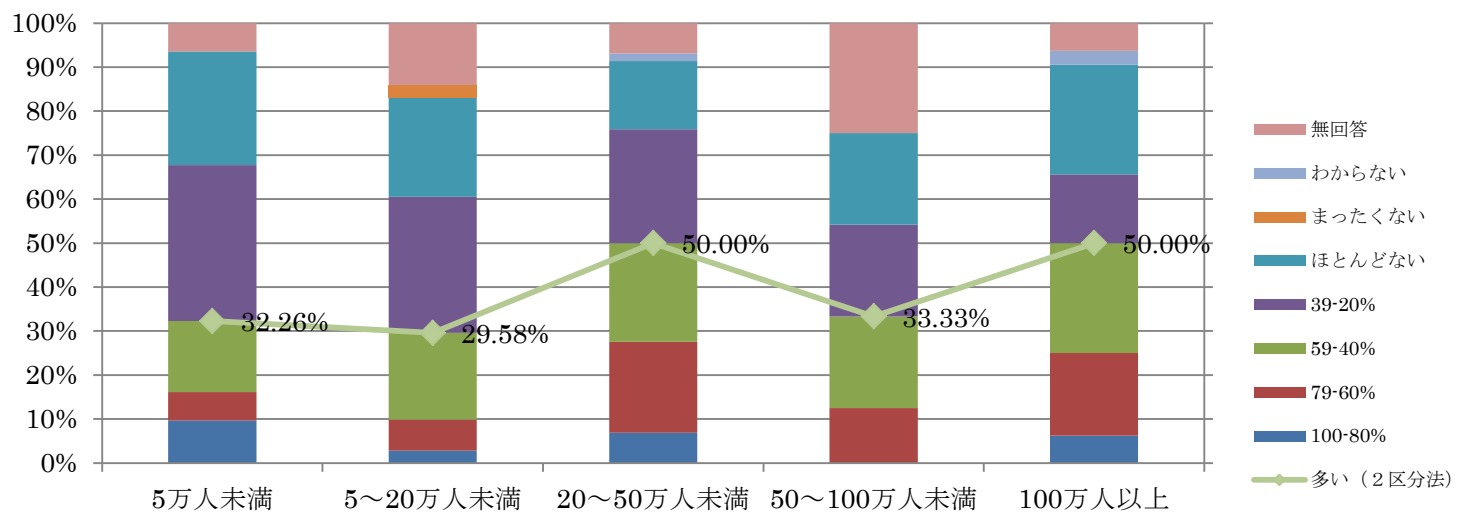

### Q11【非専従-所轄地域人口規模別】精神的問題について、相談者をつなぐための関連機関との連携が不足している

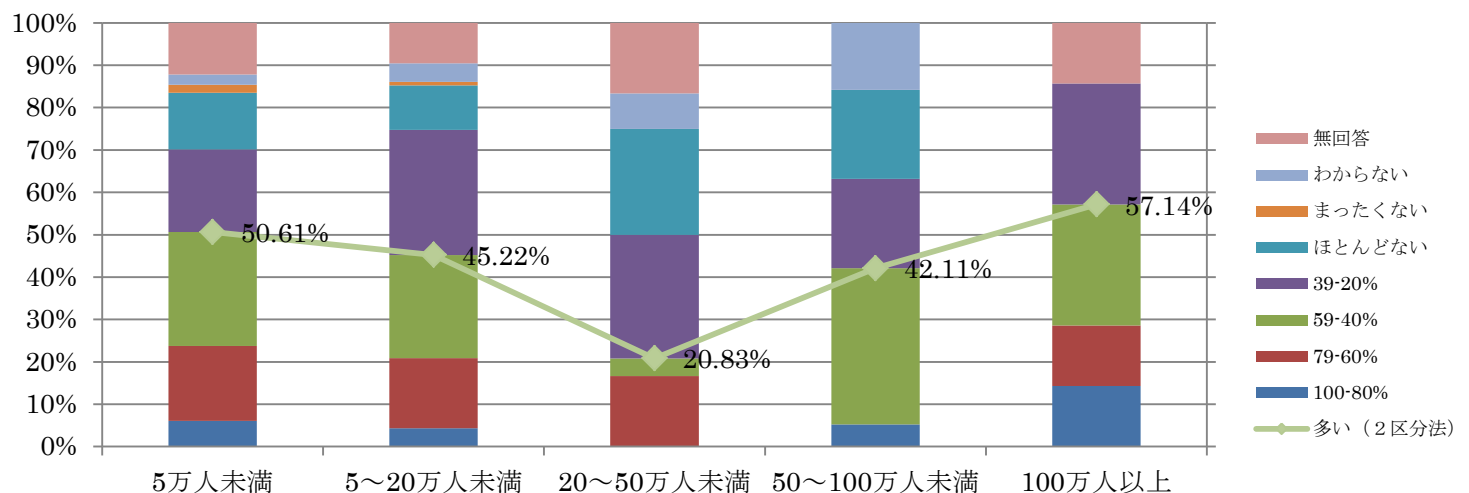



### Q12 のぞましい精神保健相談支援ツール (全体, n=553)

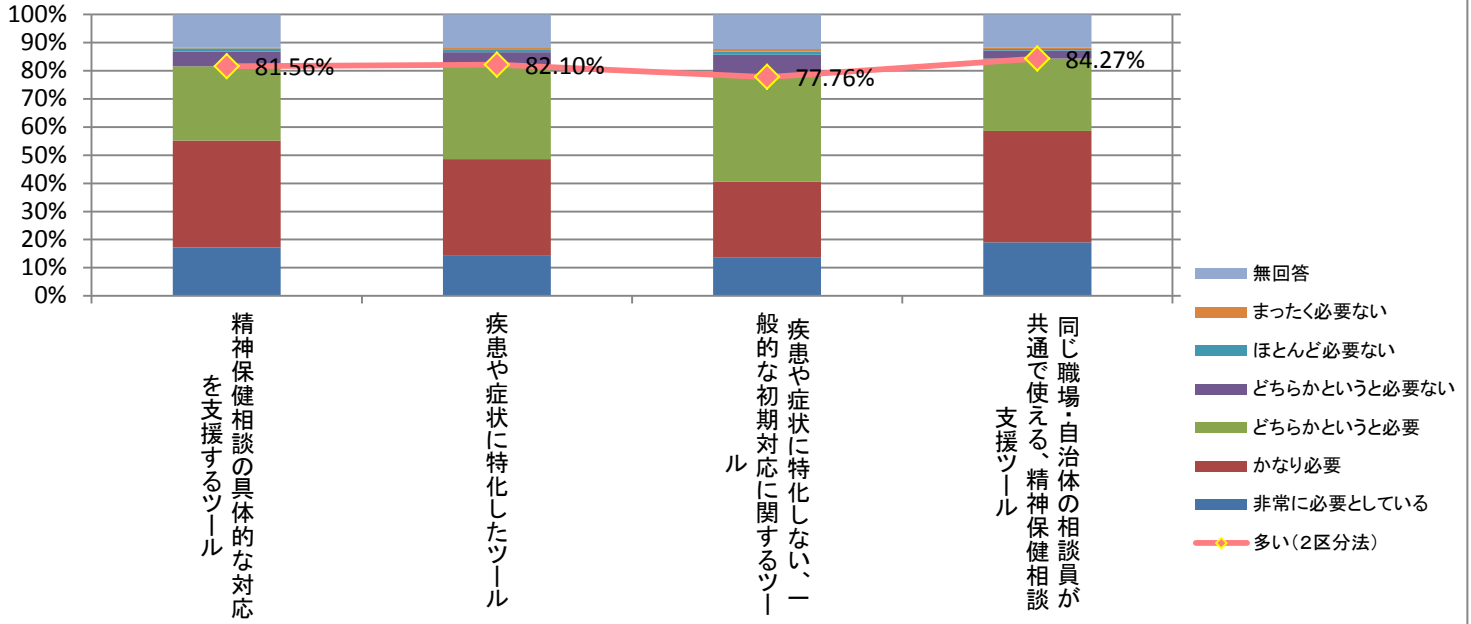

### Q12 のぞましい精神保健相談支援ツール (専従, n=218)

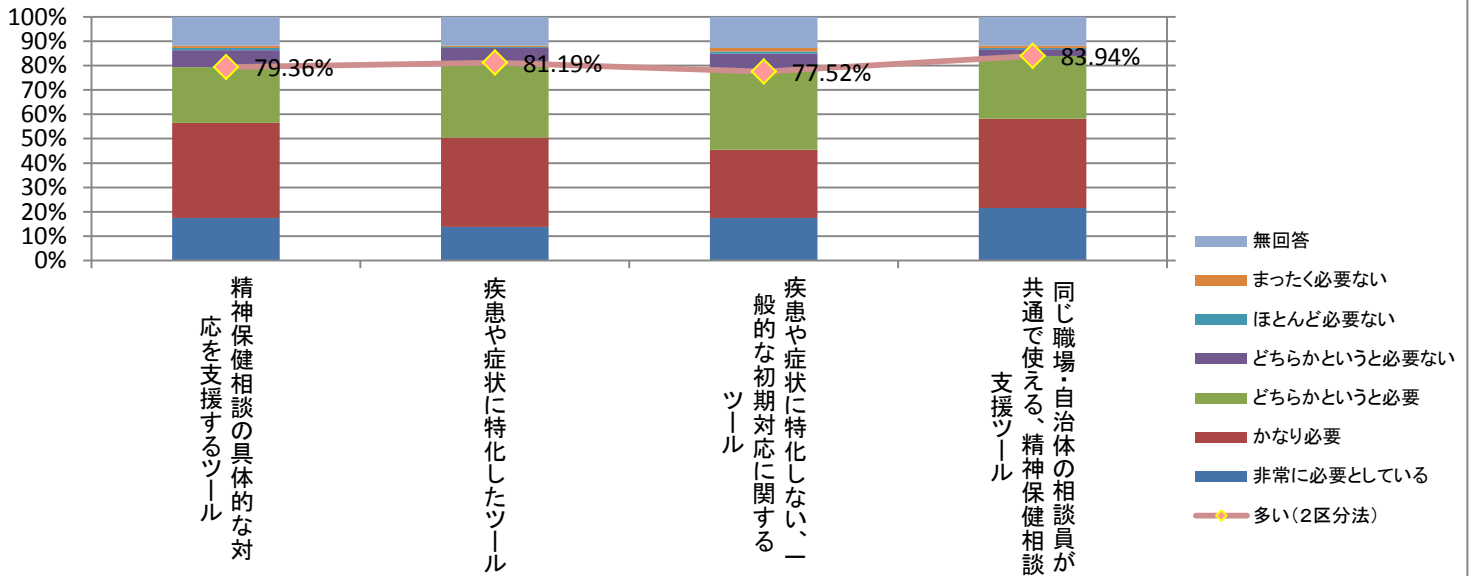

### Q12 のぞましい精神保健相談支援ツール (非専従, n=330)

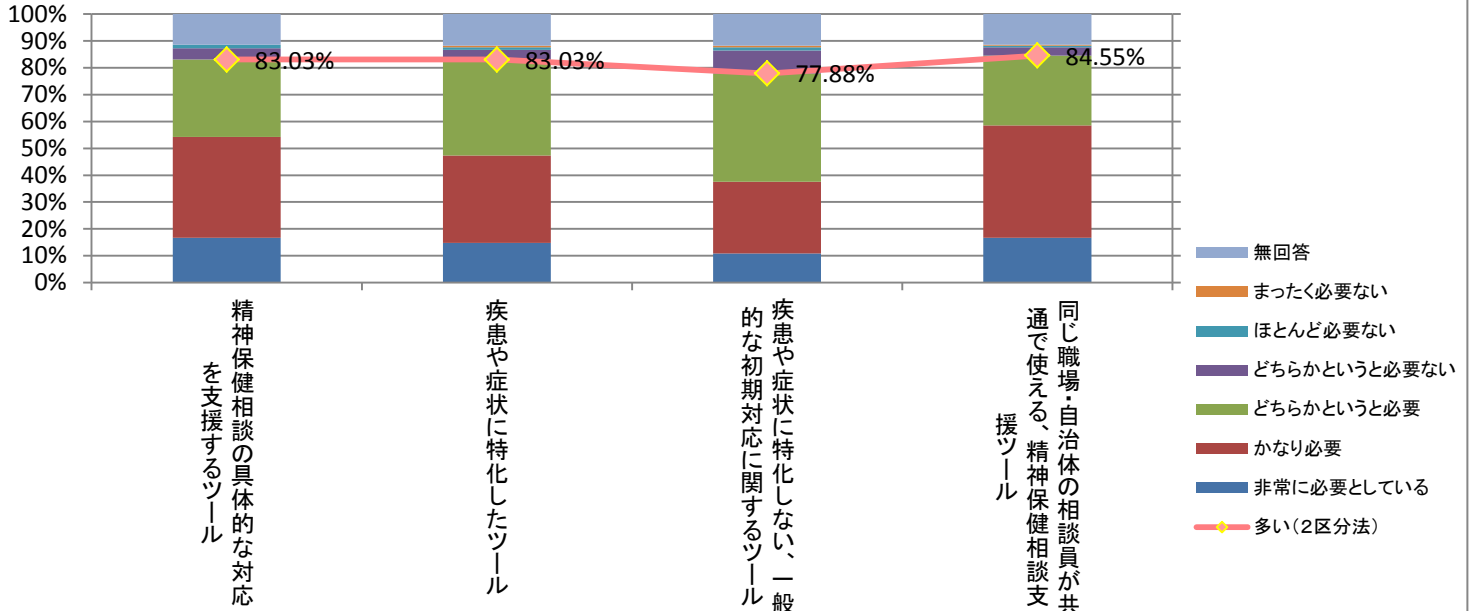

### Q12 のぞましい精神保健相談支援ツールの性質 (全体, n=553)

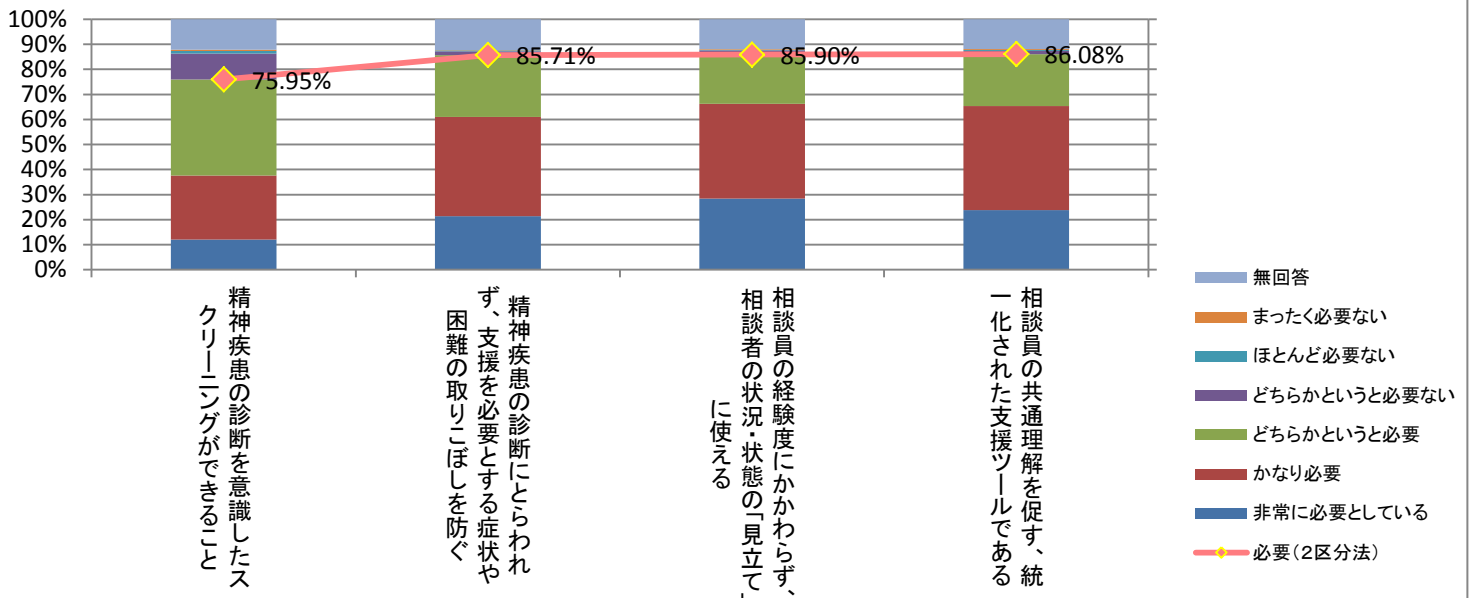

### Q12 のぞましい精神保健相談支援ツールの性質 (専従, n=218)

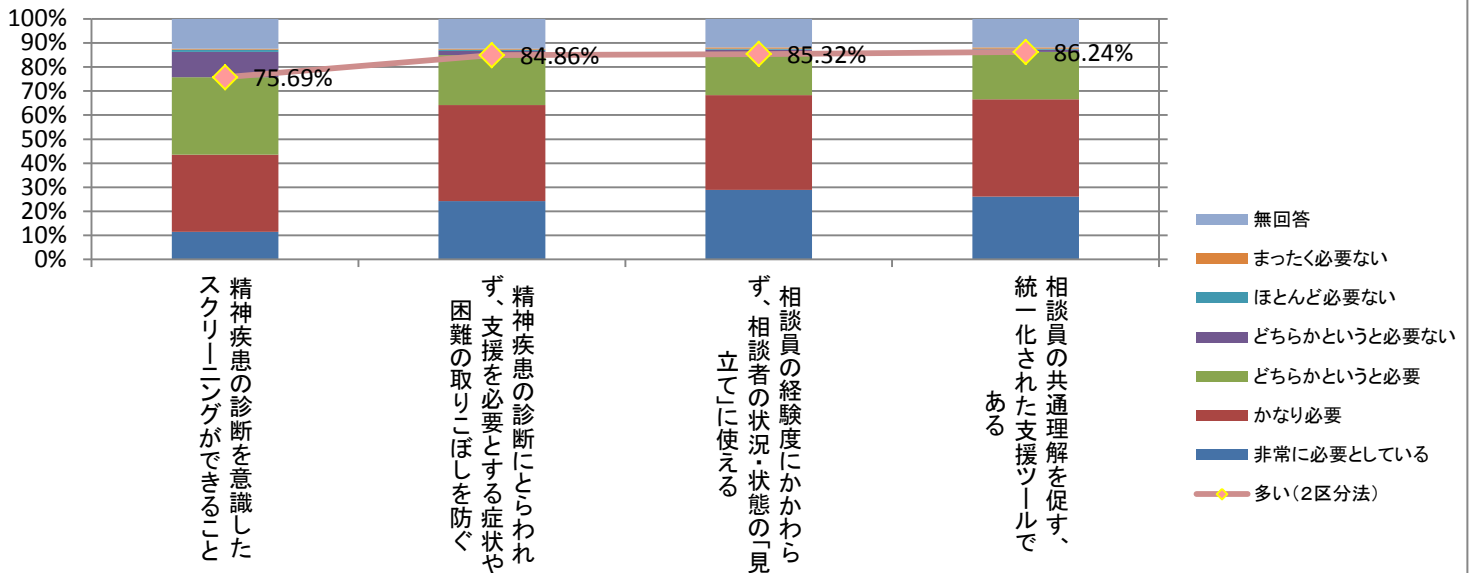

### Q12 のぞましい精神保健相談支援ツールの性質 (非専従, n=330)

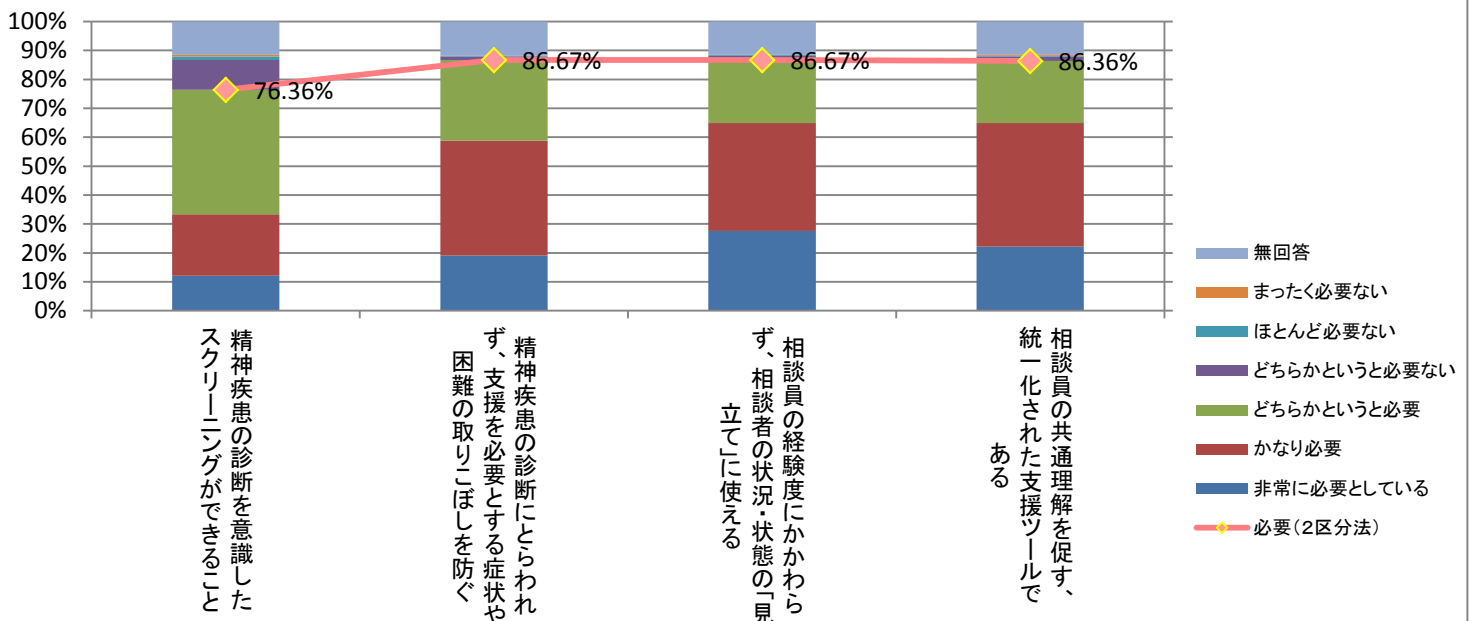

### Q12 のぞましいアセスメント機能、相談対応の支援機能（全体, n=553）

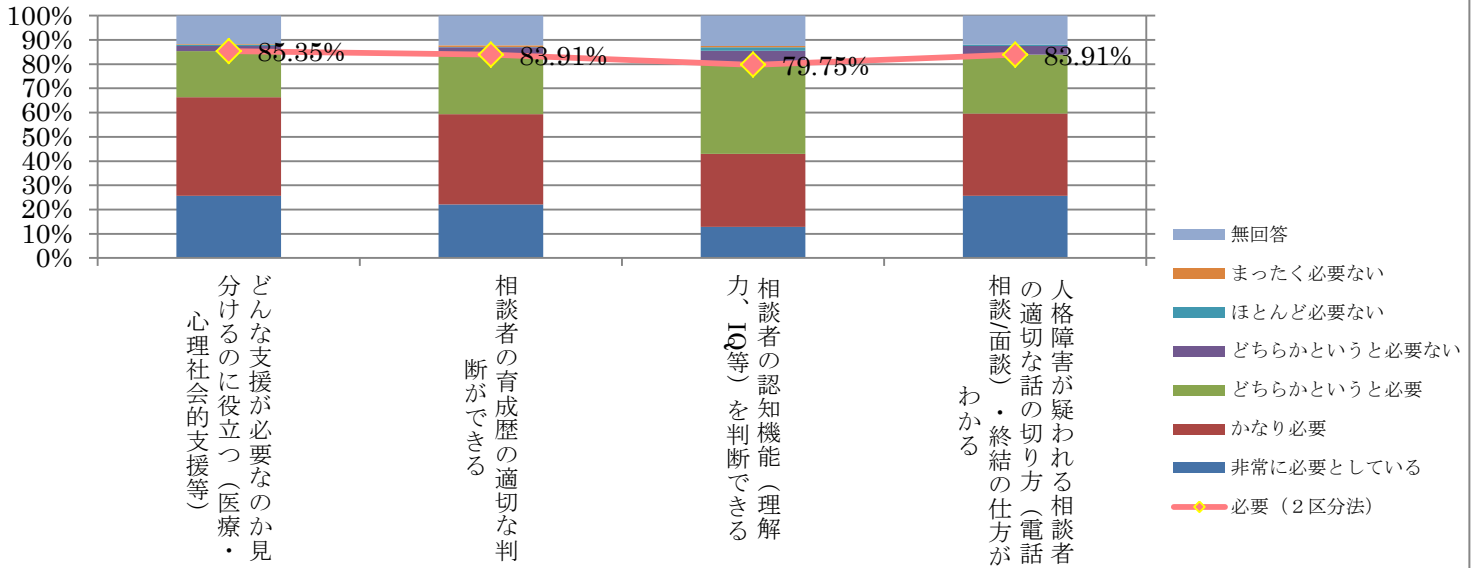

### Q12 のぞましいアセスメント機能、相談対応の支援機能（専従, n=330）

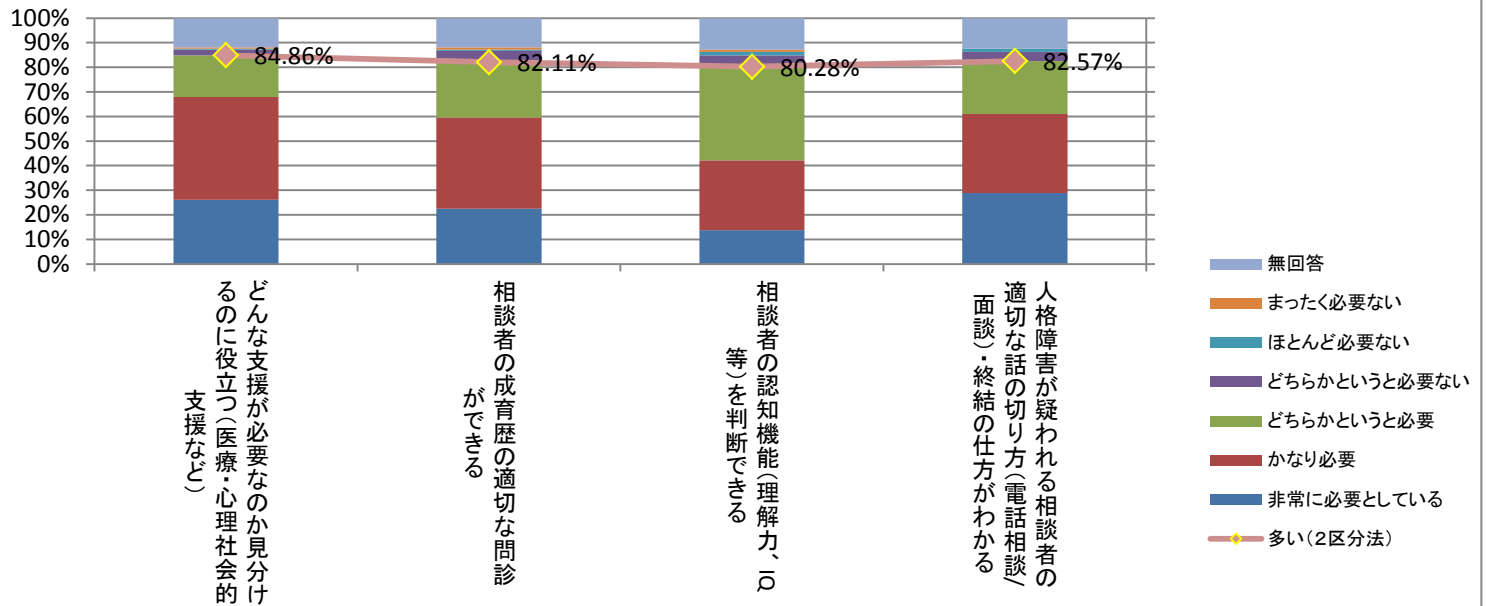

### Q12 のぞましいアセスメント機能、相談対応の支援機能（非専従, n=330）

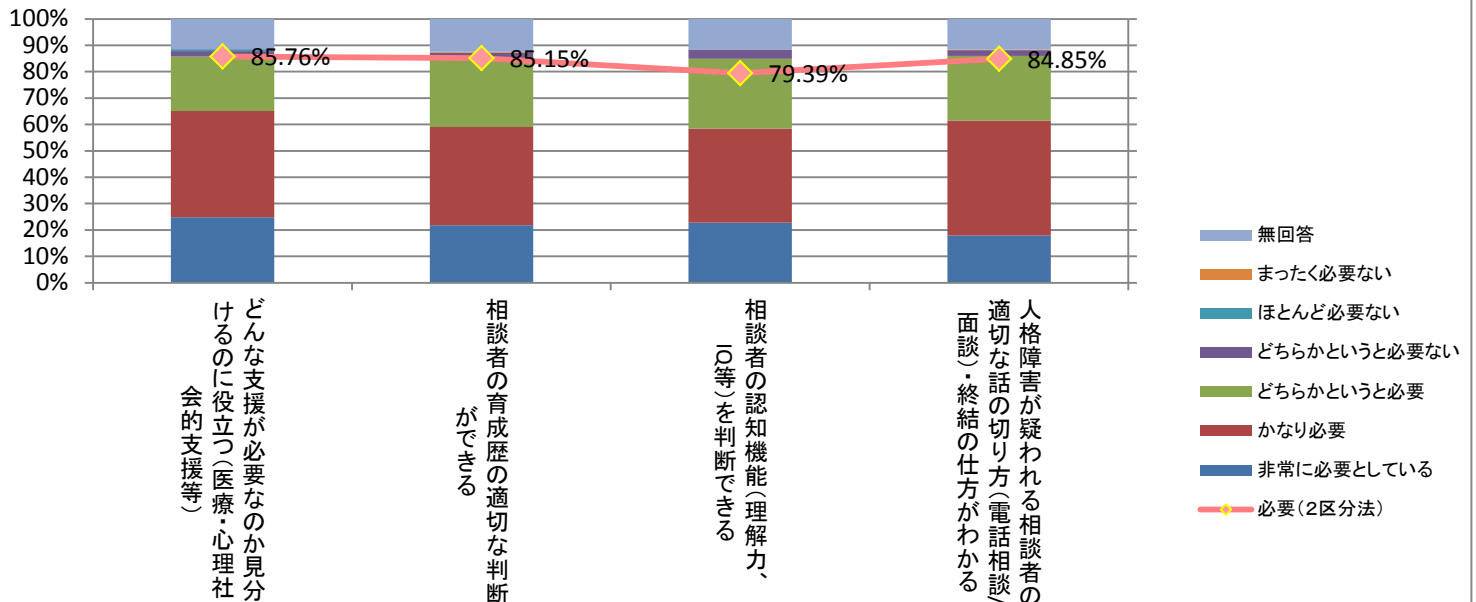

### Q12 診断と初期対応に関する支援ツールの使用結果ののぞましい共有法 (全体, n=330)

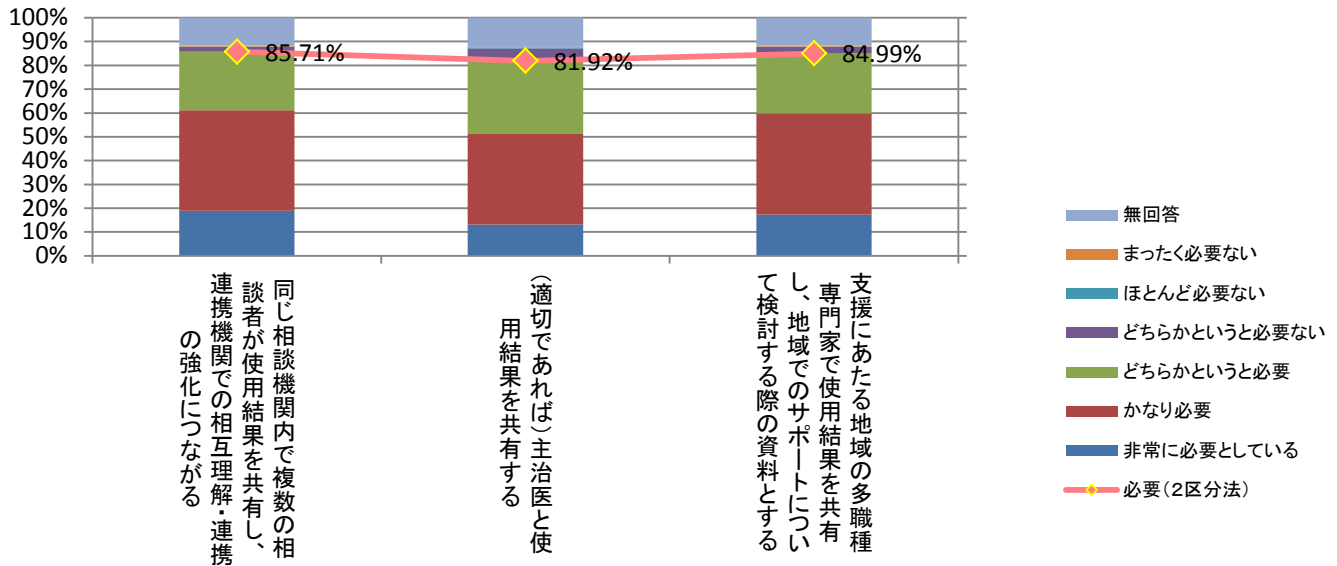

### Q12 診断と初期対応に関する支援ツールの使用結果ののぞましい共有法 (専従, n=218)

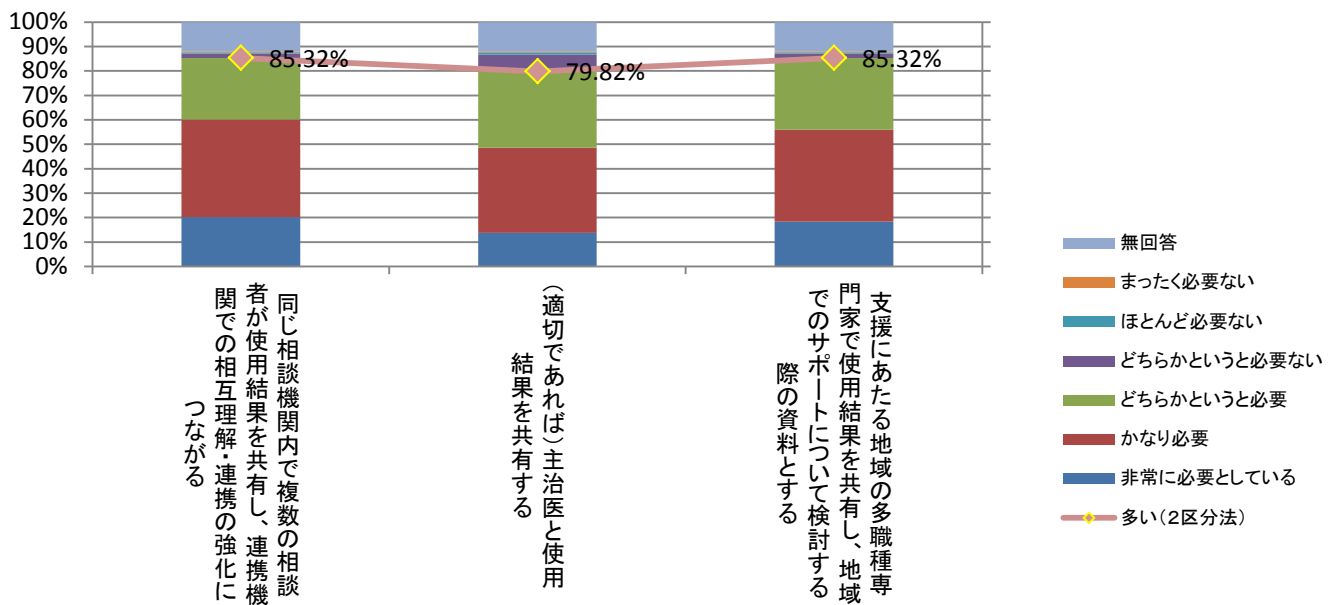

### Q12 診断と初期対応に関する支援ツールの使用結果ののぞましい共有法 (非専従, n=330)

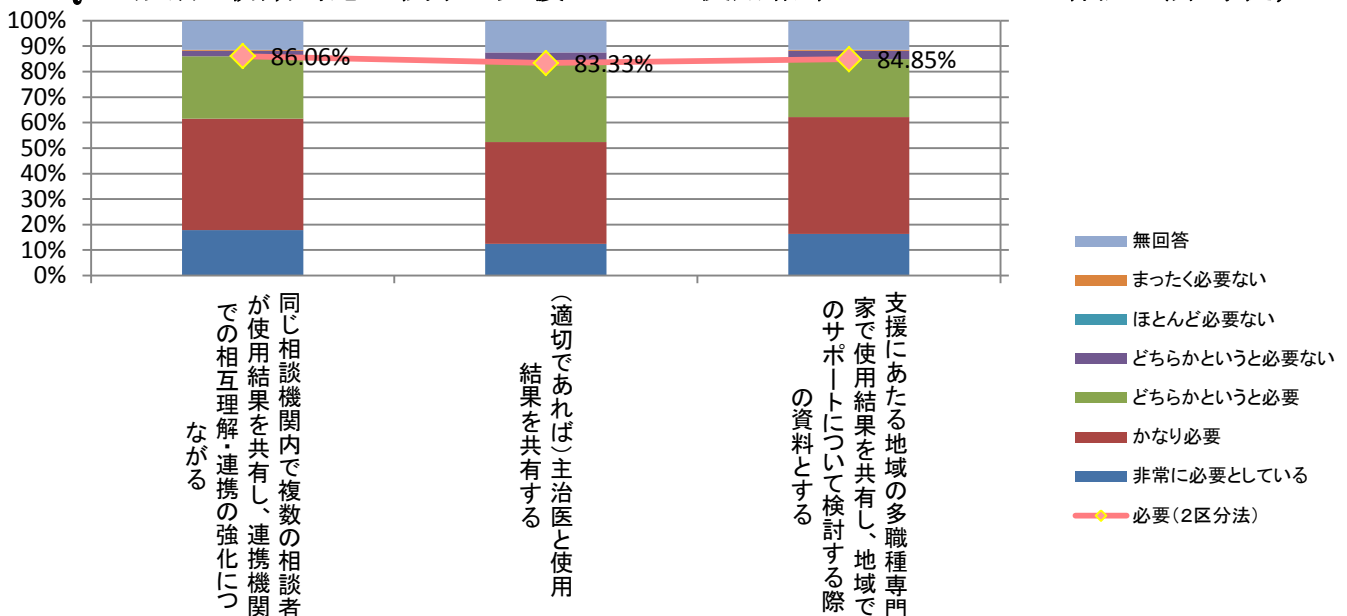

### Q12 【全体-所轄地域人口規模別】精神保健相談の具体的な対応を支援するツール

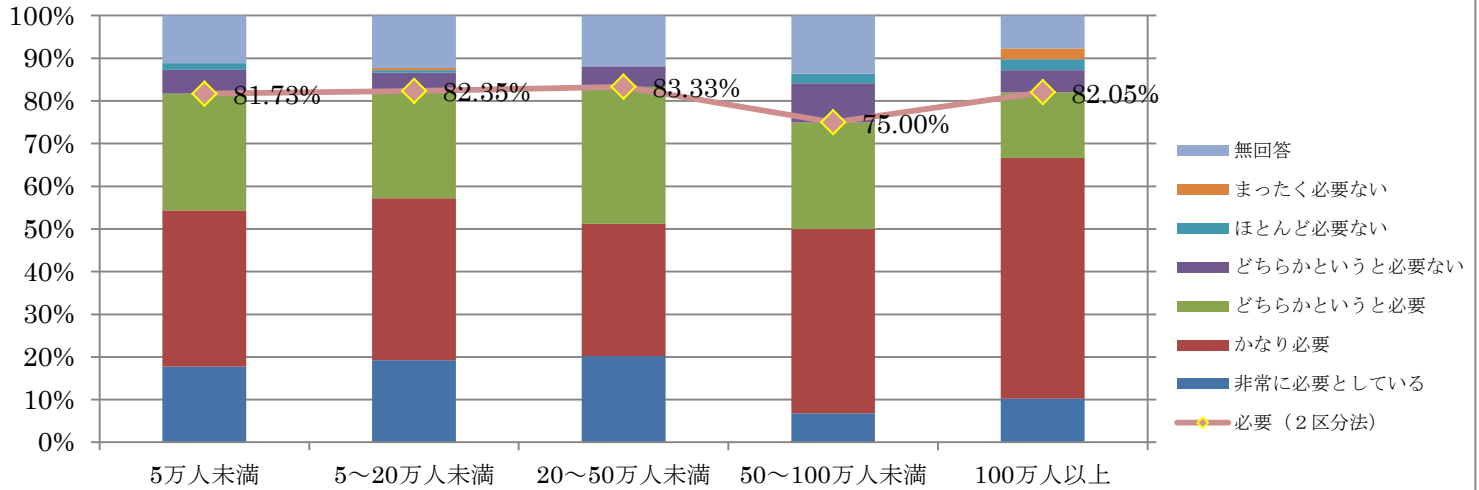

### Q12 【専従-所轄地域人口別】精神保健相談の具体的な対応を支援するツール

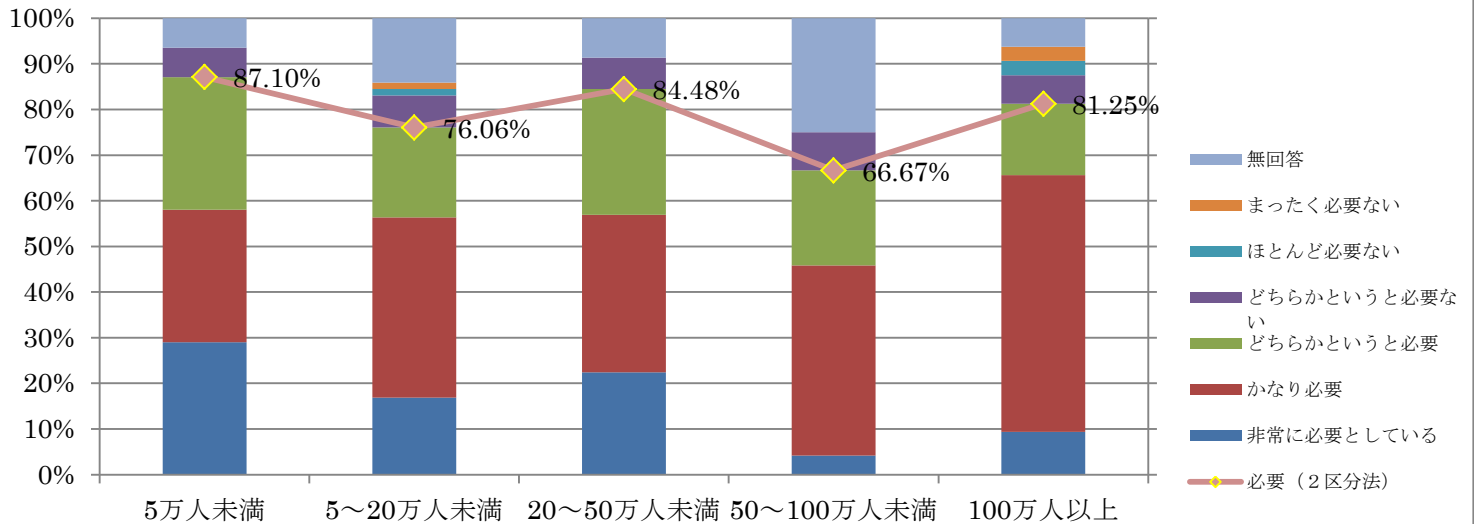

### Q12 【非専従-所轄地域人口規模別】精神保健相談の具体的な対応を支援するツール

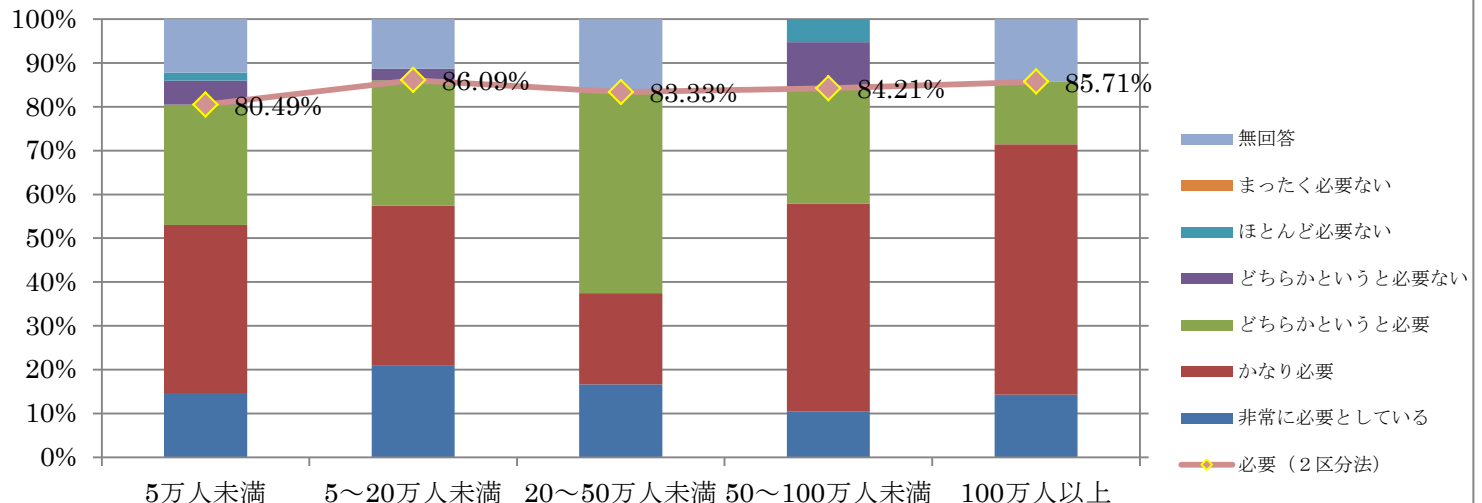

### Q12【全体-所轄地域人口規模別】疾患や症状に特化したツール

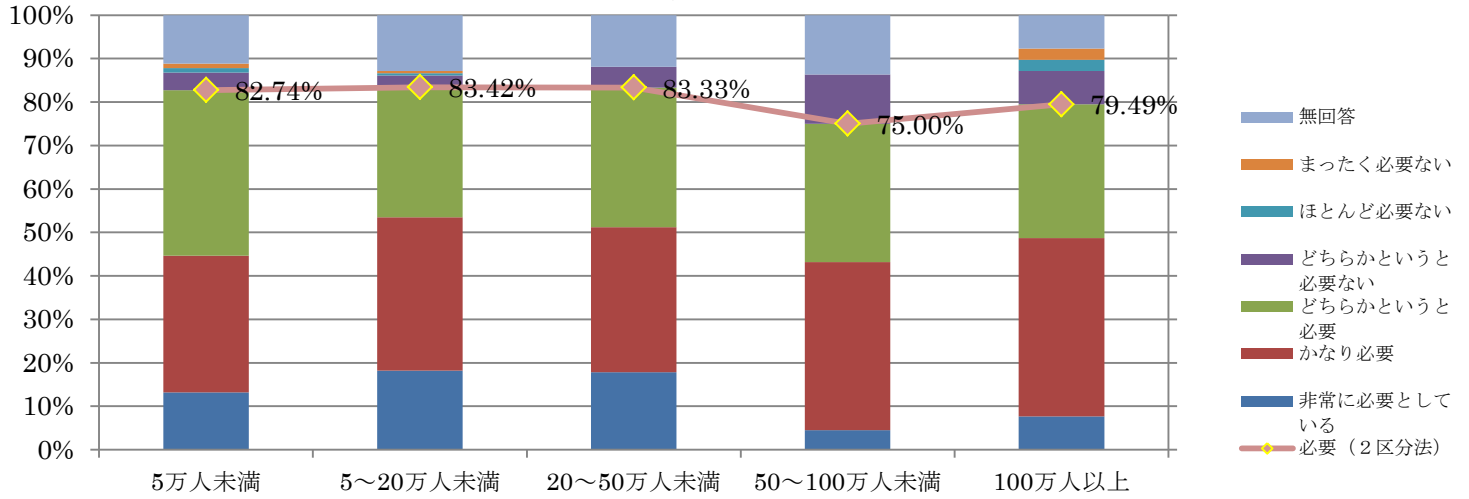

### Q12【専従-所轄地域人口規模別】疾患や症状に特化したツール

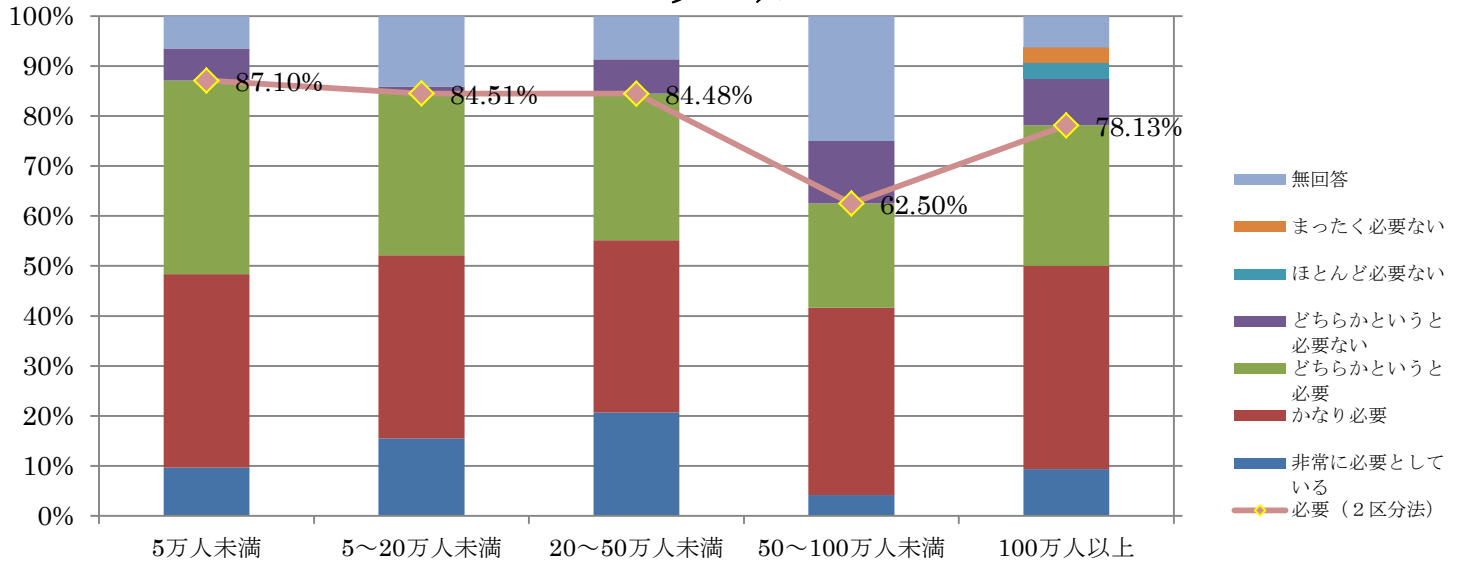

### Q12【非専従-所轄地域人口規模別】疾患や症状に特化したツール

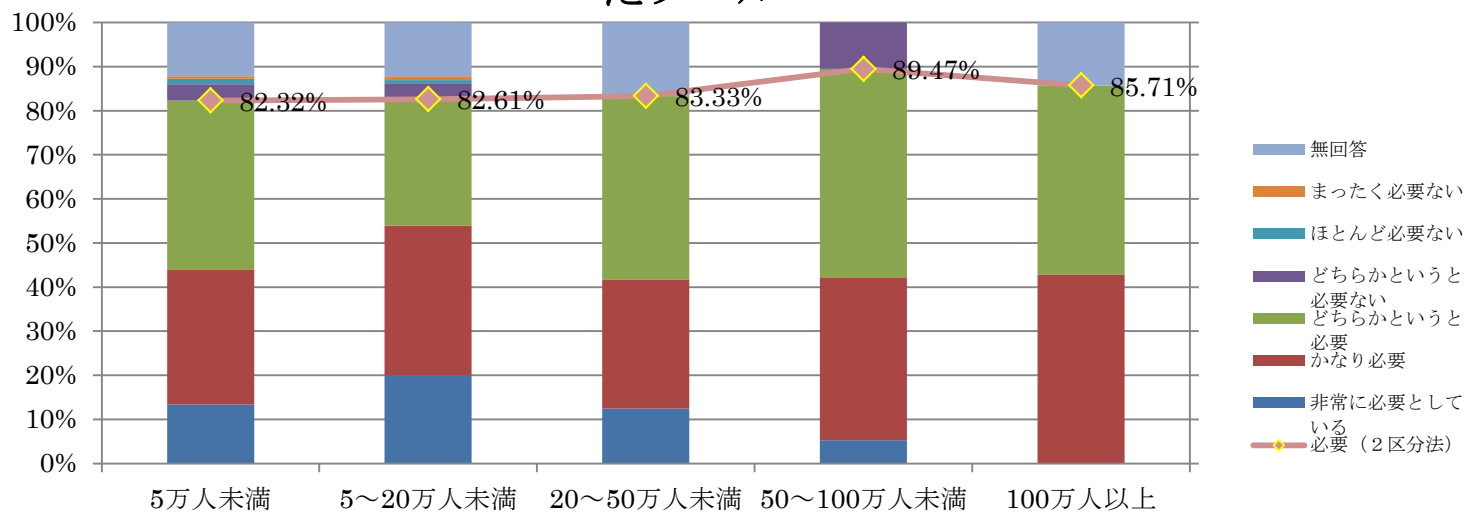

### Q12【全体-所轄地域人口規模別】疾患や症状に特化しない、一般的な初期対応に関するツール

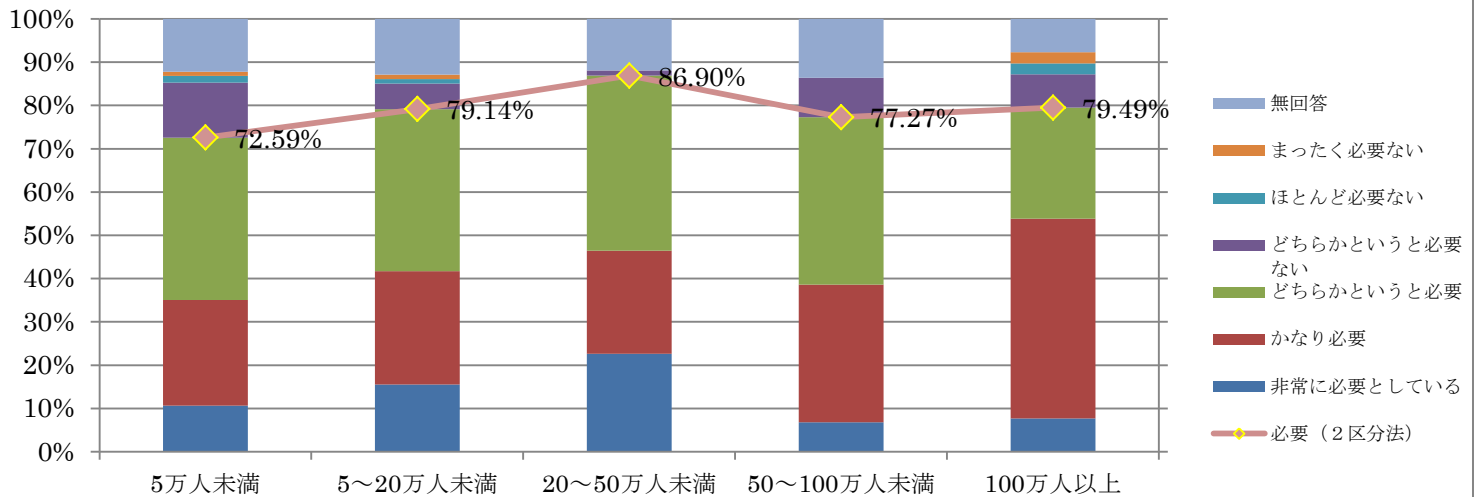

### Q12【専従-所轄地域人口規模別】疾患や症状に特化しない、一般的な初期対応に関するツール

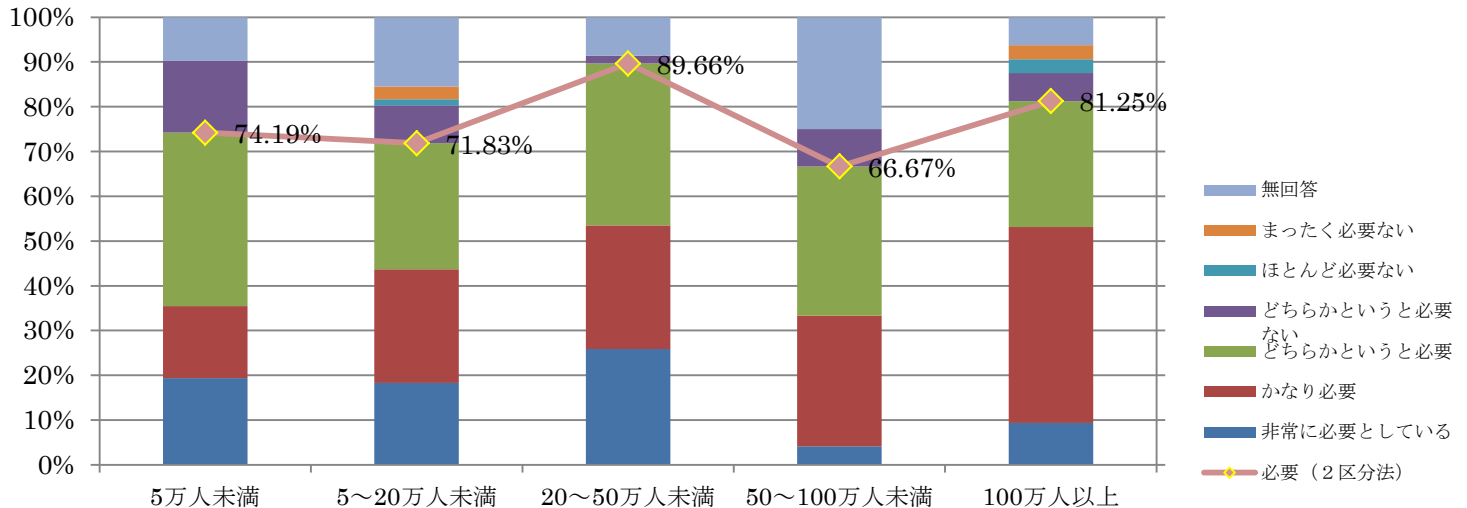

### Q12【非専従-所轄地域人口規模別】疾患や症状に特化しない、一般的な初期対応に関するツール

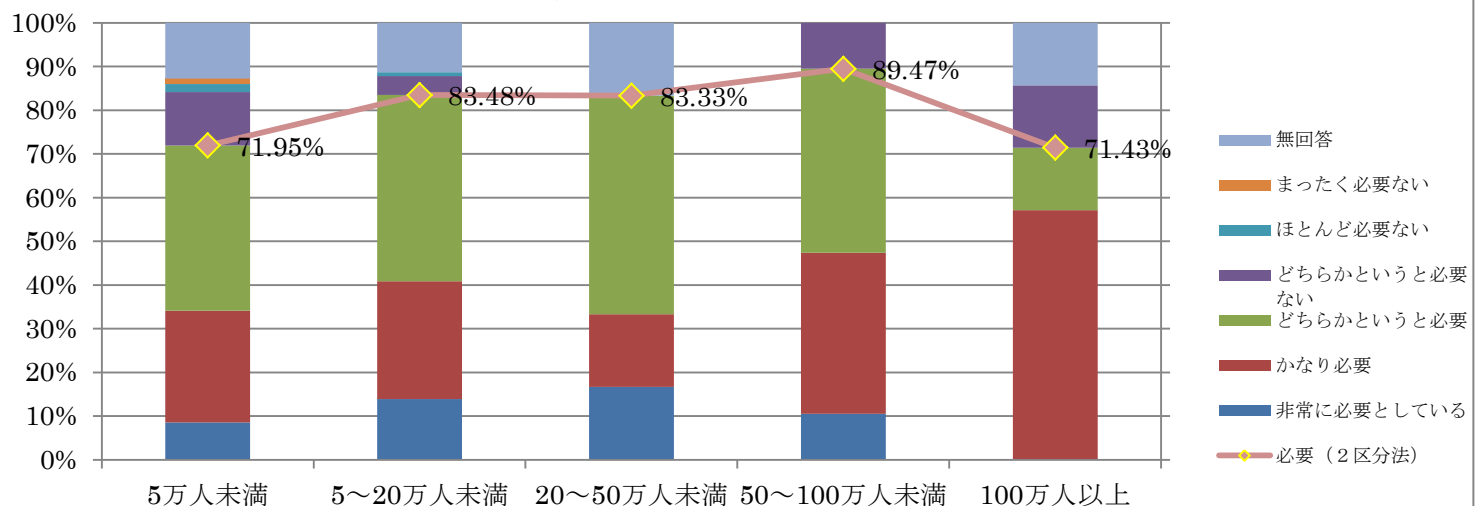

### Q12【全体-所轄地域人口規模別】 同じ職場・自治体の相談員が共通で使える、精神保健相談支援ツール

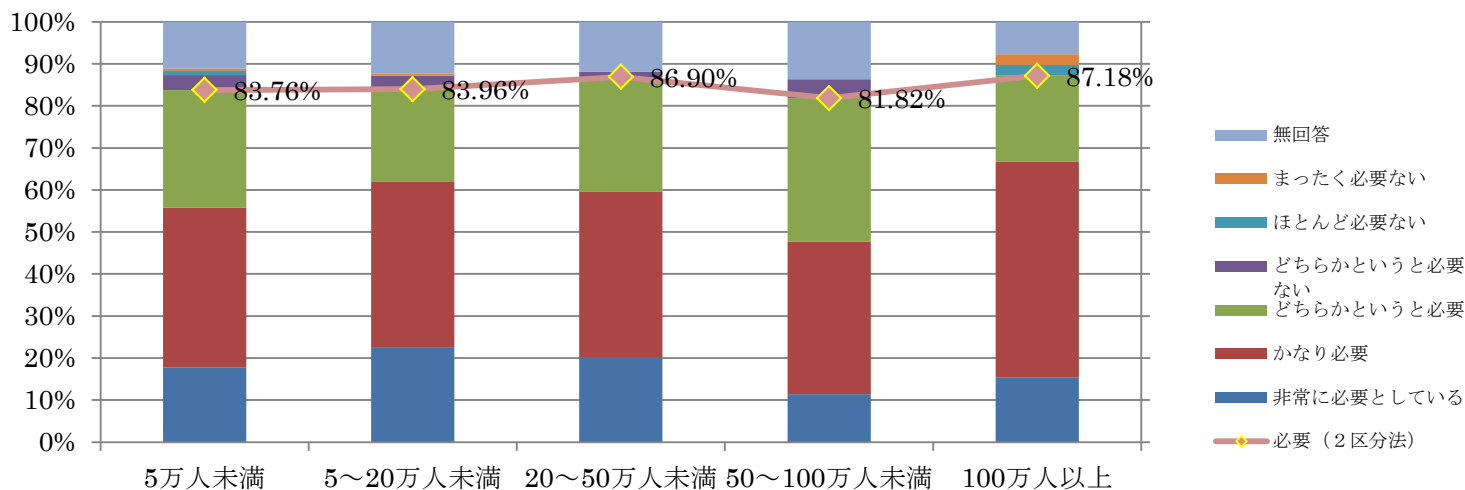

### Q12【専従-所轄地域人口規模別】 同じ職場・自治体の相談員が共通で使える、精神保健相談支援ツール

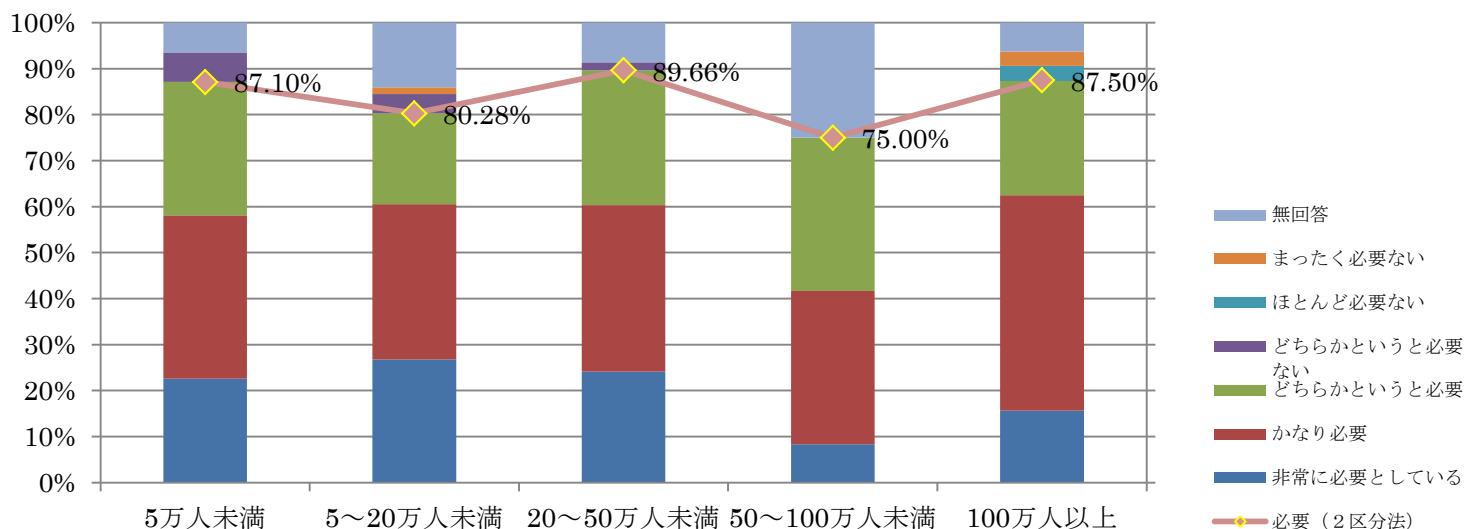

### Q12【非専従-所轄地域人口規模別】 同じ職場・自治体の相談員が共通で使える、精神保健相談支援ツール

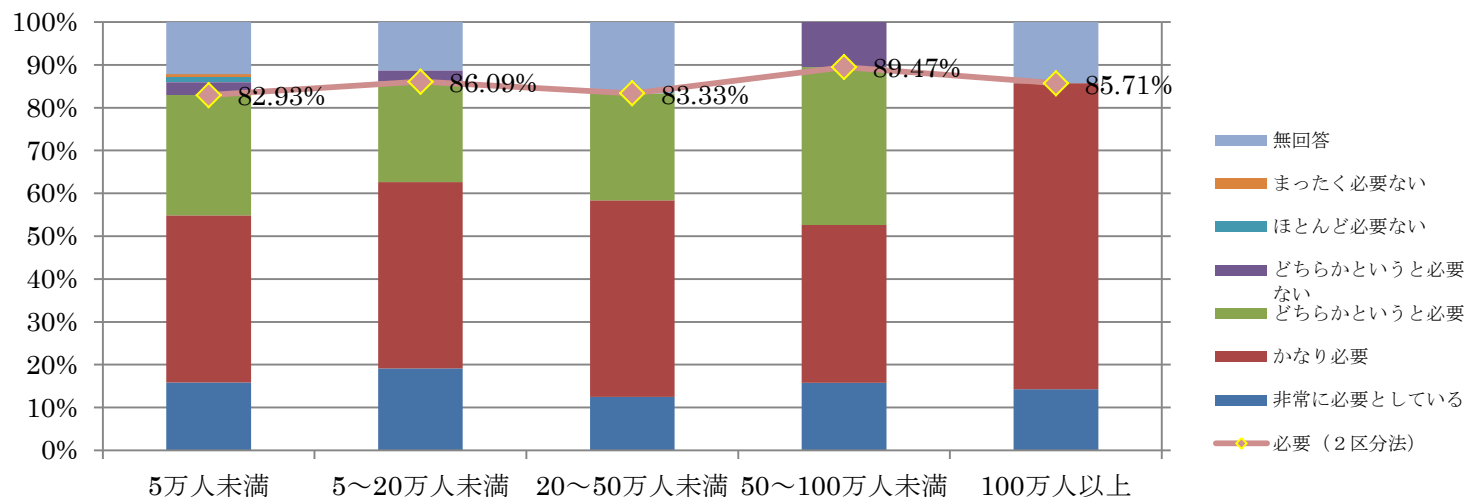



### Q12 【全体-所轄地域人口規模別】 精神疾患の診断を意識したスクリーニングができること

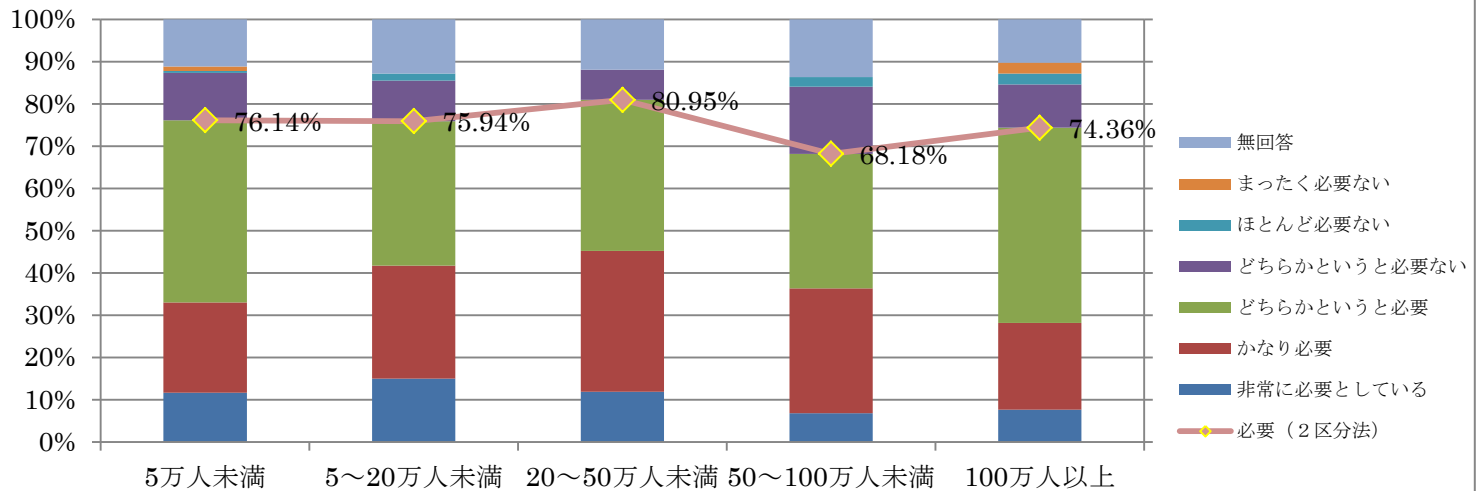

### Q12 【専従-所轄地域人口規模別】 精神疾患の診断を意識したスクリーニングができること

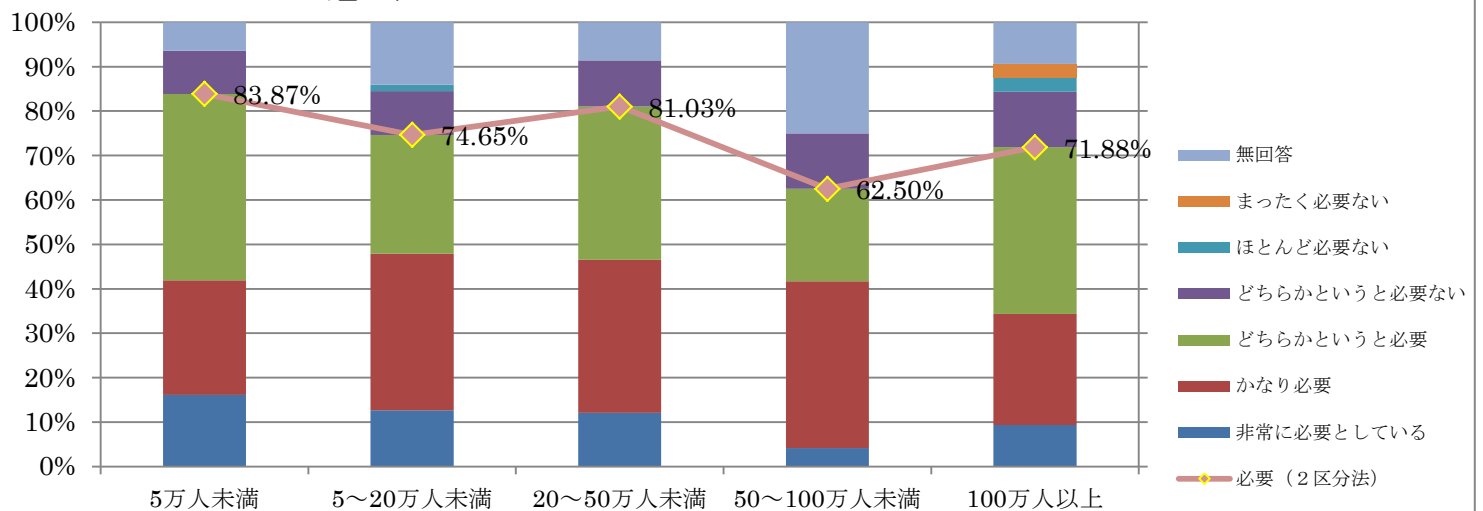

### Q12 【非専従-所轄地域人口規模別】 精神疾患の診断を意識したスクリーニングができること

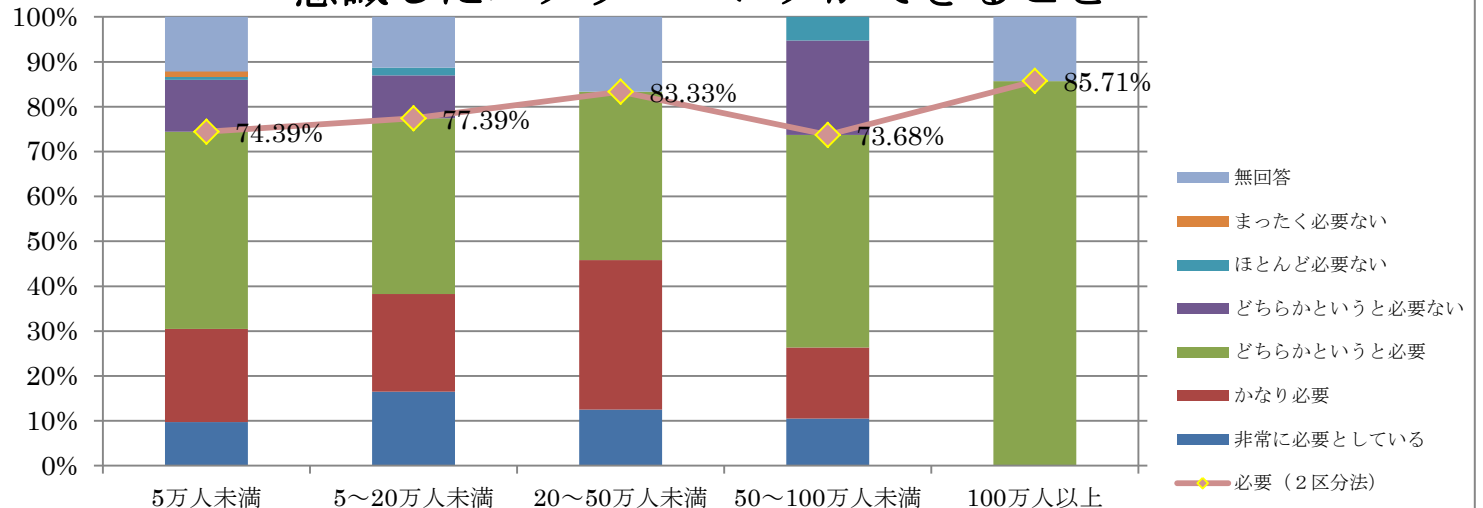

### Q12 【全体-所轄地域人口規模別】 精神疾患の診断にとらわれず、支援を必要とする症状や困難のとりこぼしを防ぐ

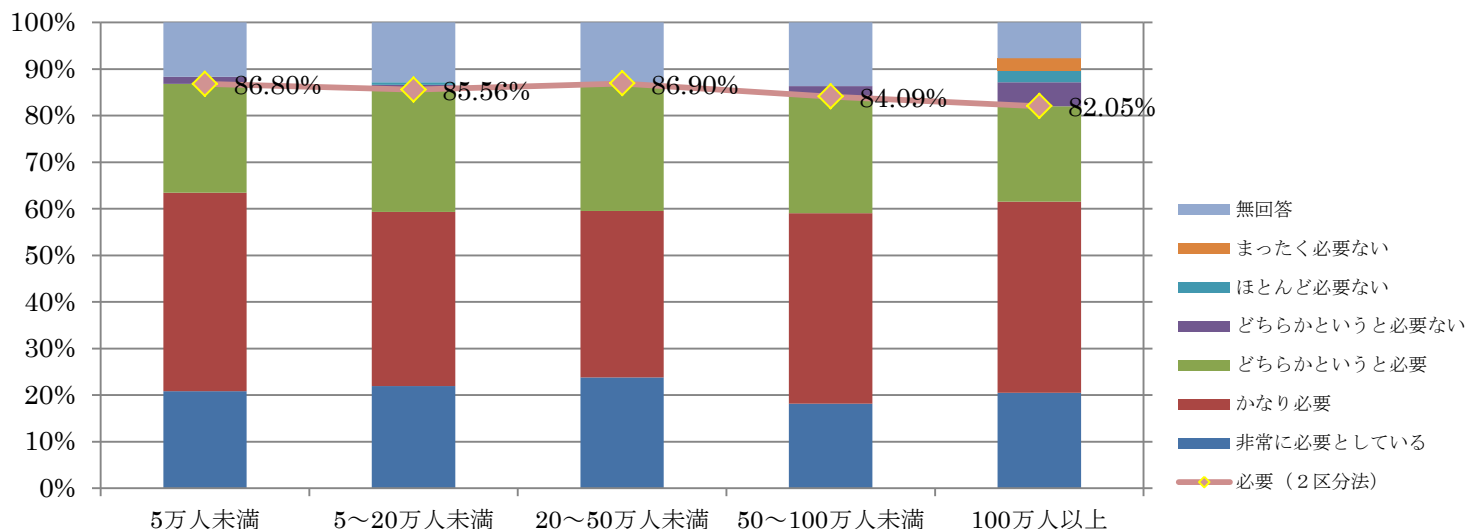

### Q12 【専従-所轄地域人口規模別】 精神疾患の診断にとらわれず、支援を必要とする症状や困難の取りこぼしを防ぐ

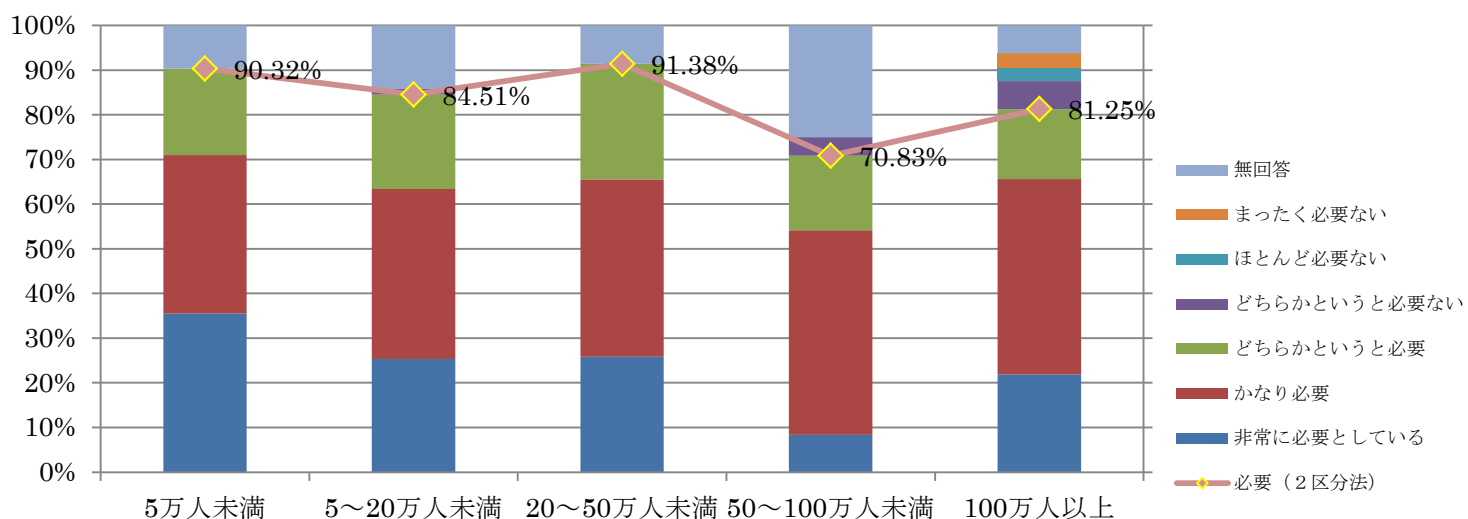

### Q12 【非専従-所轄地域人口規模別】 精神疾患の診断にとらわれず、支援を必要とする症状や困難のとりこぼしを防ぐ

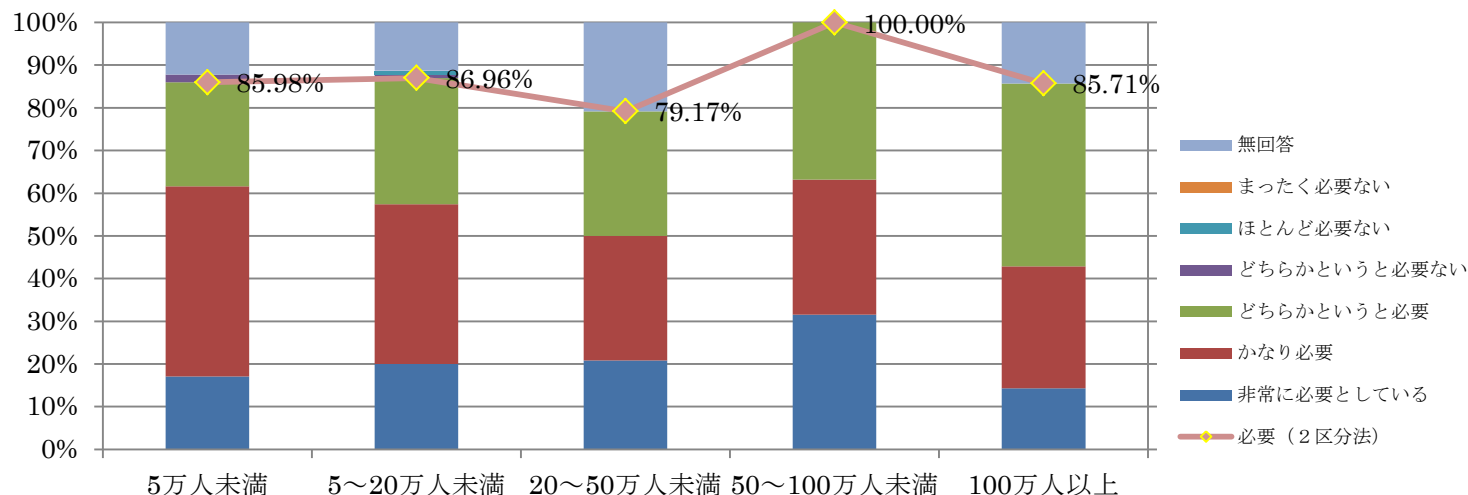

### Q12【全体-所轄地域人口規模別】精神相談員の経験度にかかわらず、相談者の状況・状態の「見立て」に使える

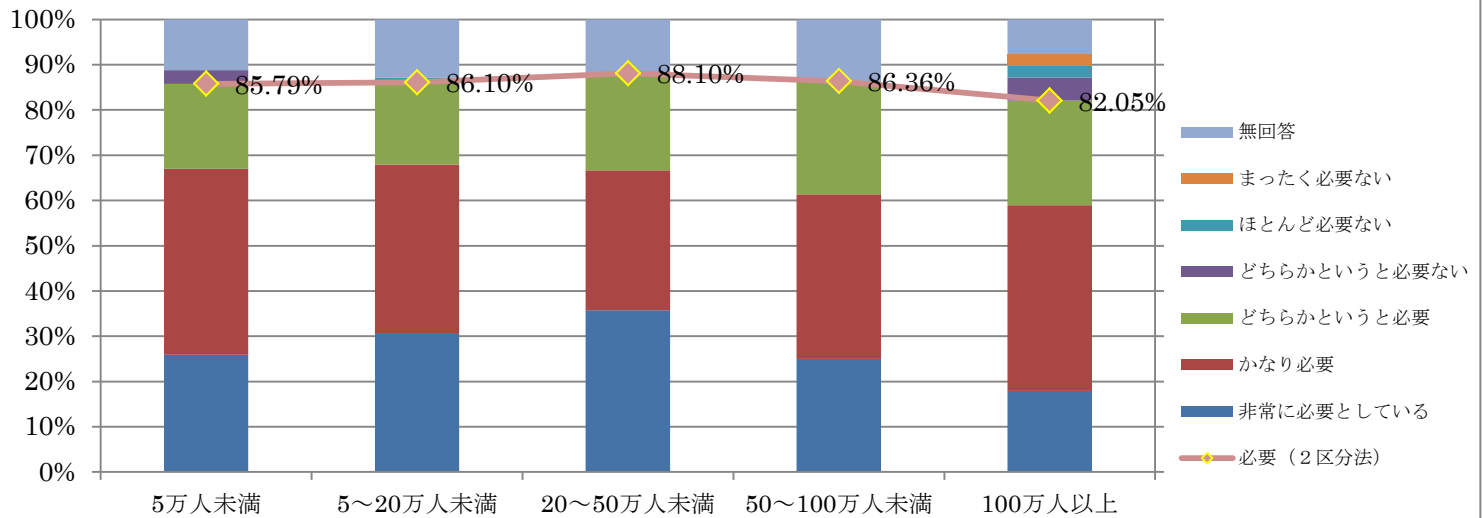

### Q12【専従-所轄地域人口規模別】相談員の経験度にかかわらず、相談者の状況・状態の「見立て」に使える

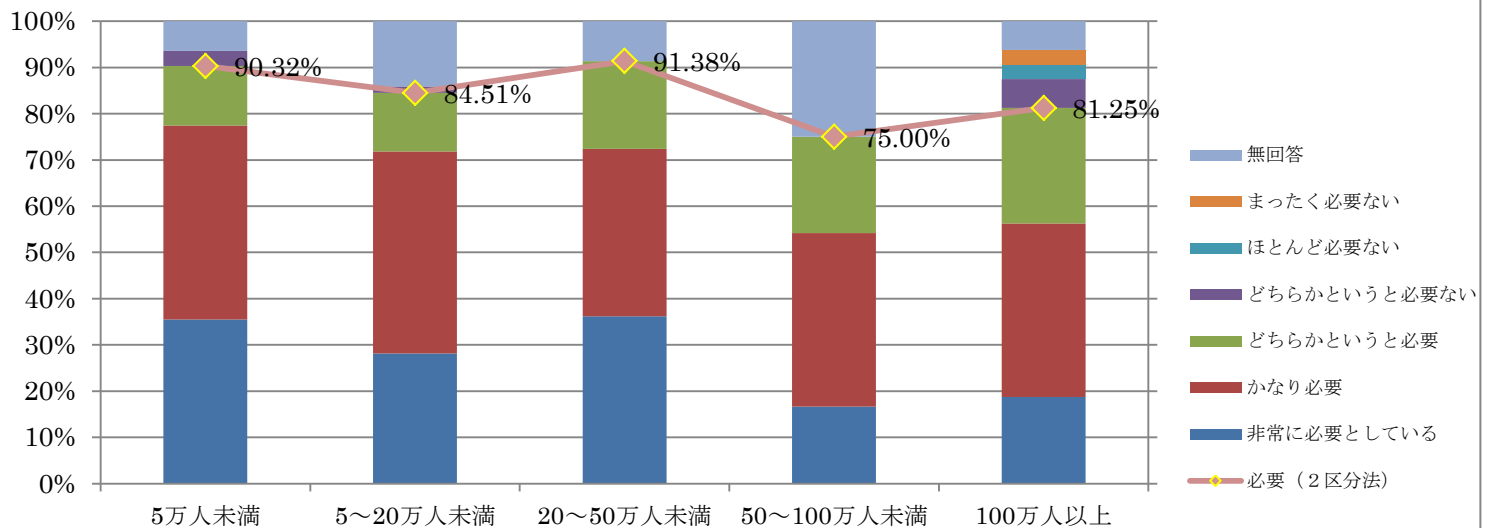

### Q12【非専従-所轄地域人口規模別】相談者の経験度にかかわらず、相談者の状況・状態の「見立て」に使える

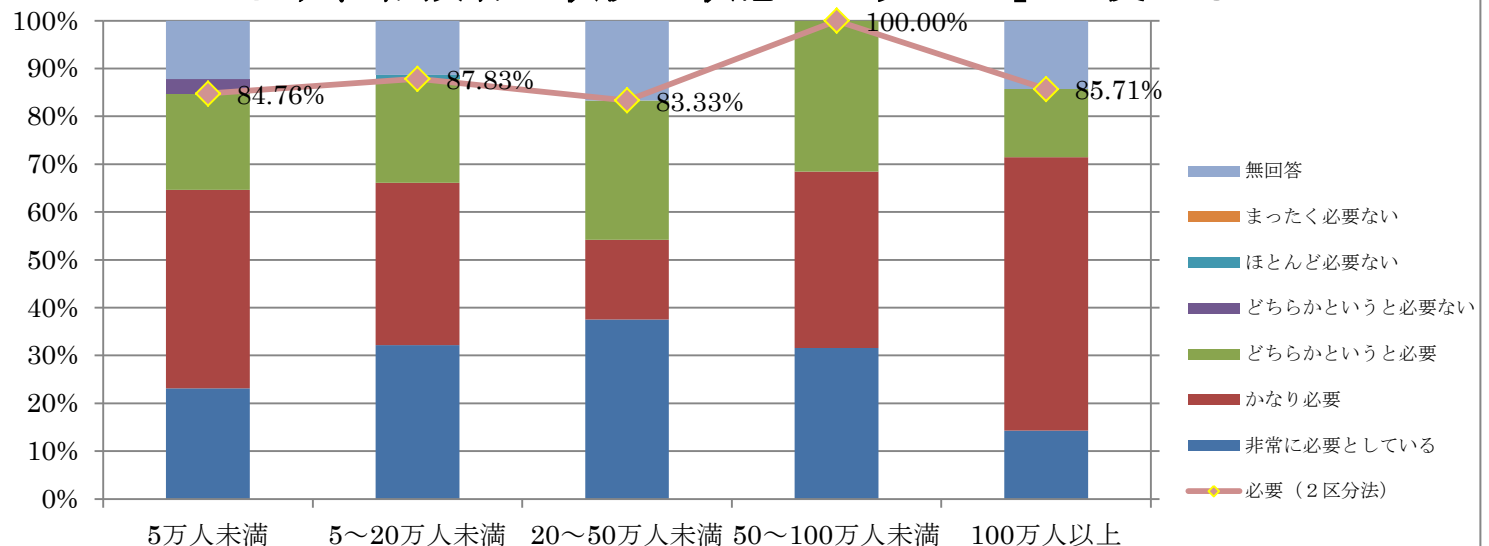

### Q12【全体-所轄地域人口規模別】相談員の共通の理解を促す、統一化された支援ツールである

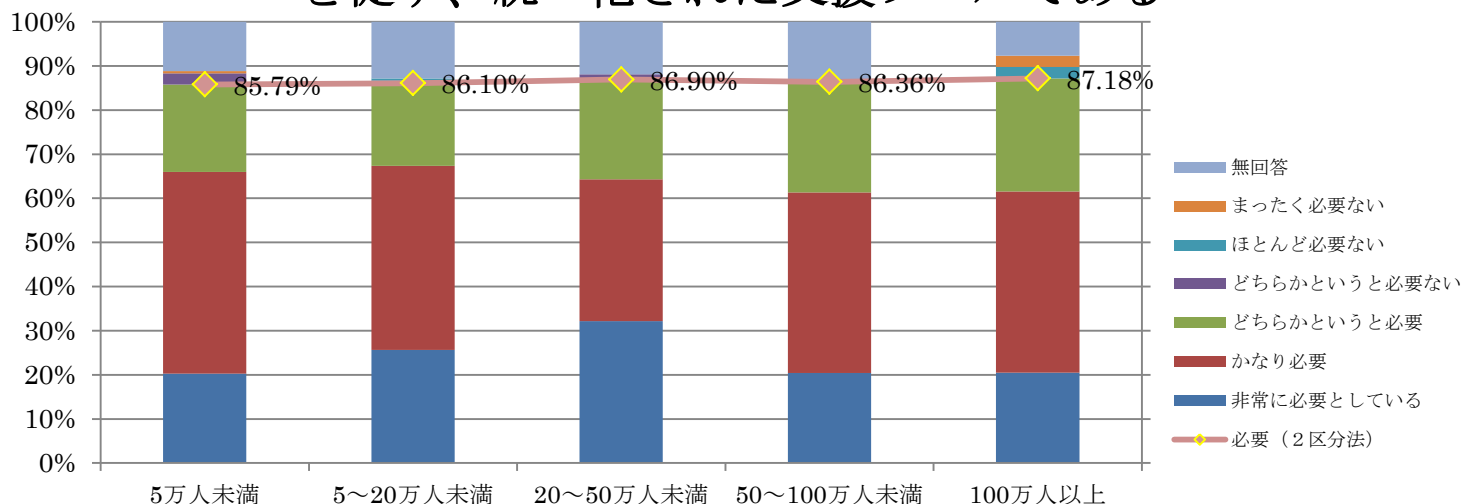

### Q12【専従-所轄地域人口規模別】相談員の共通の理解を促す、統一化された支援ツールである

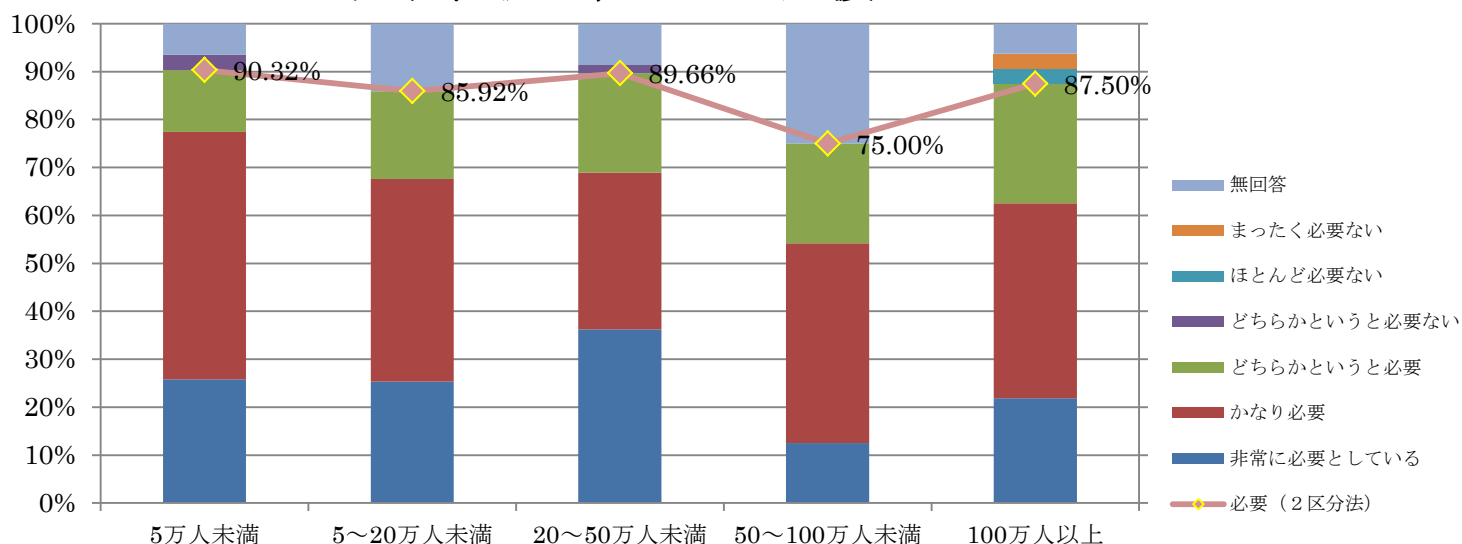

### Q12【非専従-所轄地域人口規模別】相談員の共通の理解を促す、統一化された支援ツールである

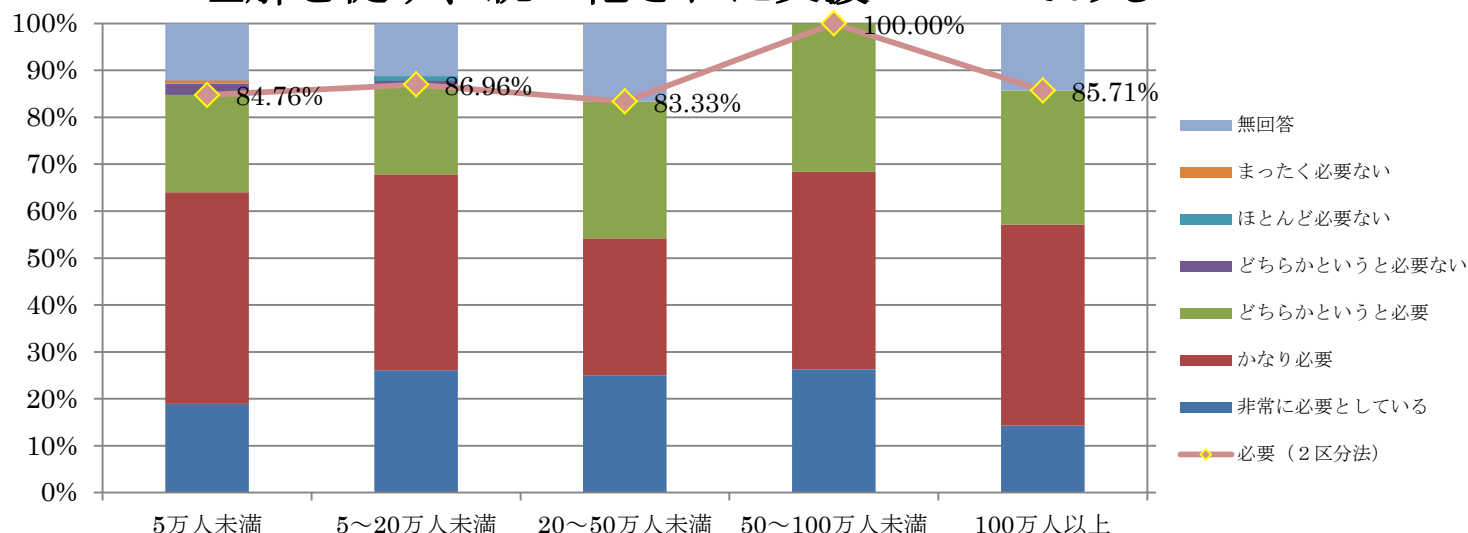

## Q12【全体-所轄地域人口規模別】どんな支援が必要なのか見分けるのに役立つ（医療・心理社会支援等）

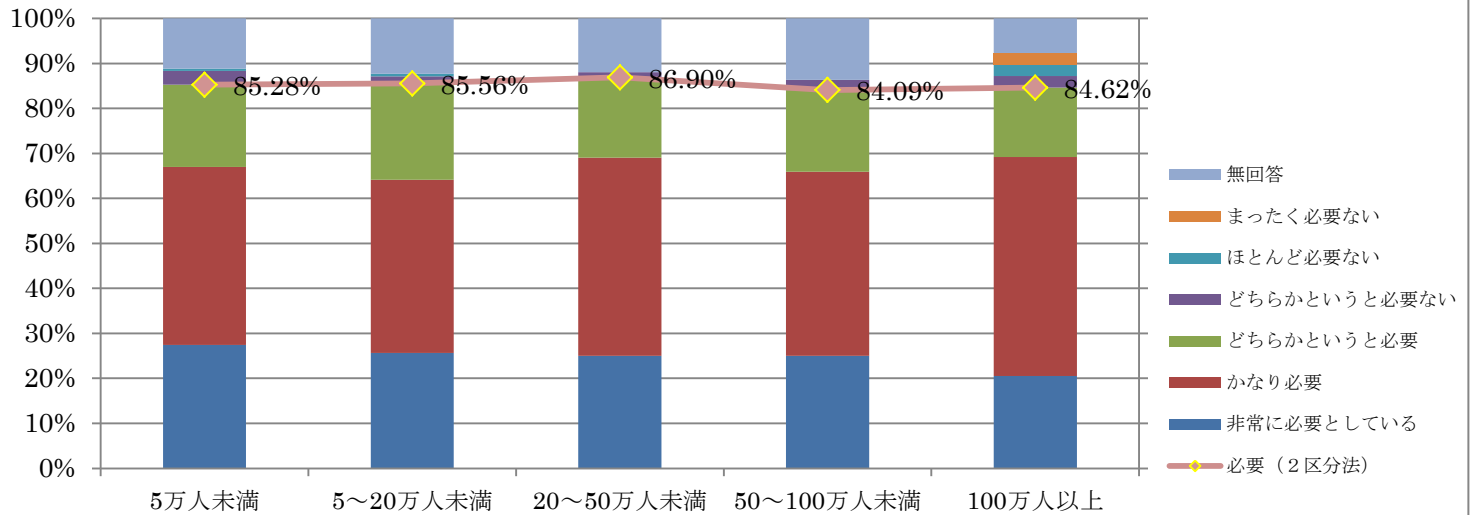

## Q12【専従-所轄地域人口規模別】どんな支援が必要なのか見分けるのに役立つ（医療・心理社会支援等）

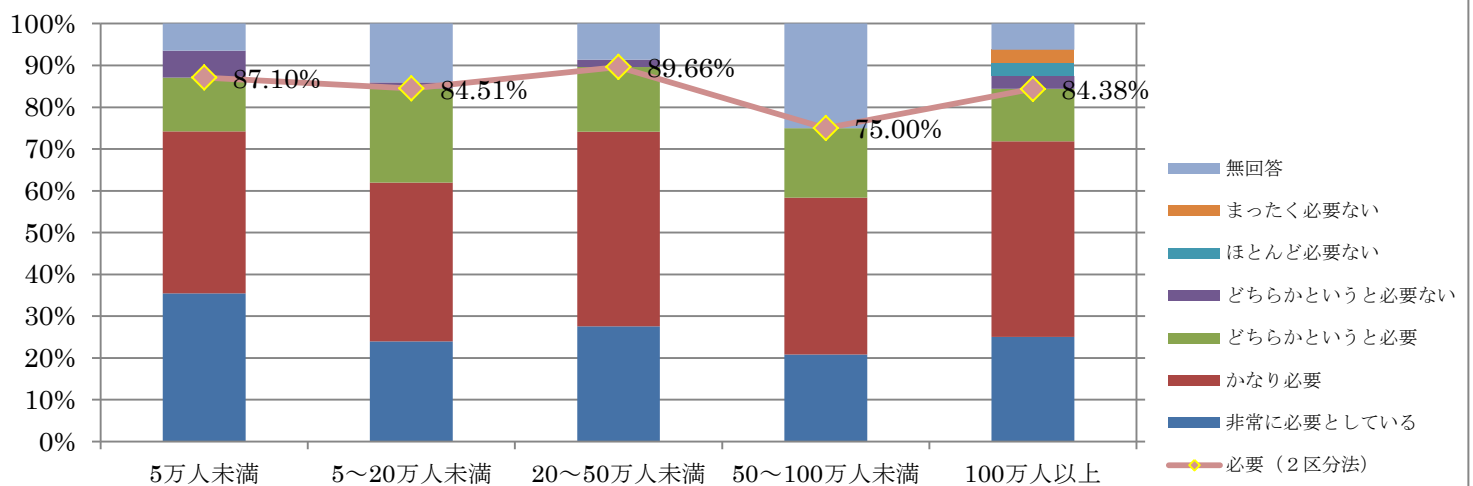

## Q12【非専従-所轄地域人口規模別】どんな支援が必要なのか見分けるのに役立つ（医療・心理社会支援等）

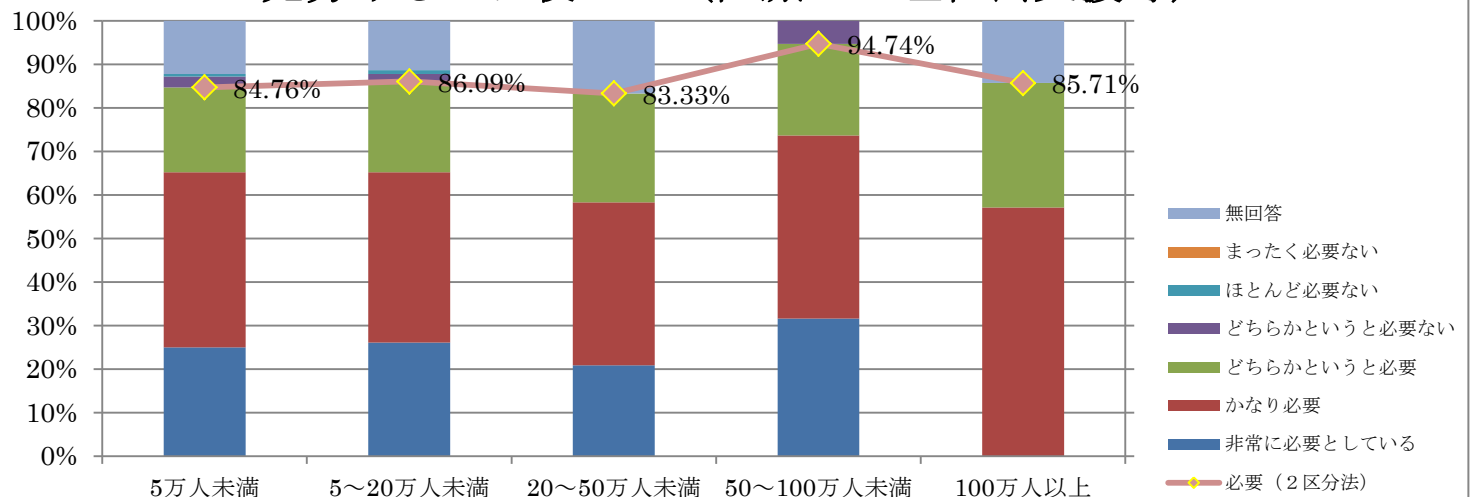

## Q12【全体-所轄地域人口規模別】相談者の育成歴の適切な問診ができる

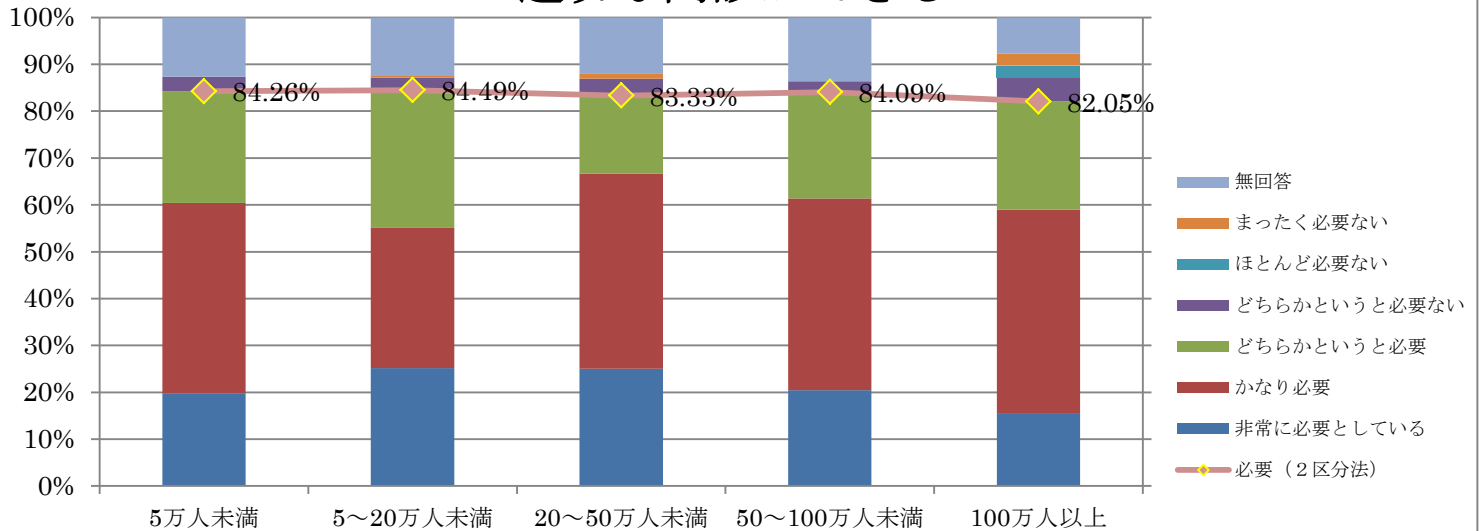

## Q12【専従-所轄地域人口規模別】相談者の成育歴の適切な問診ができる

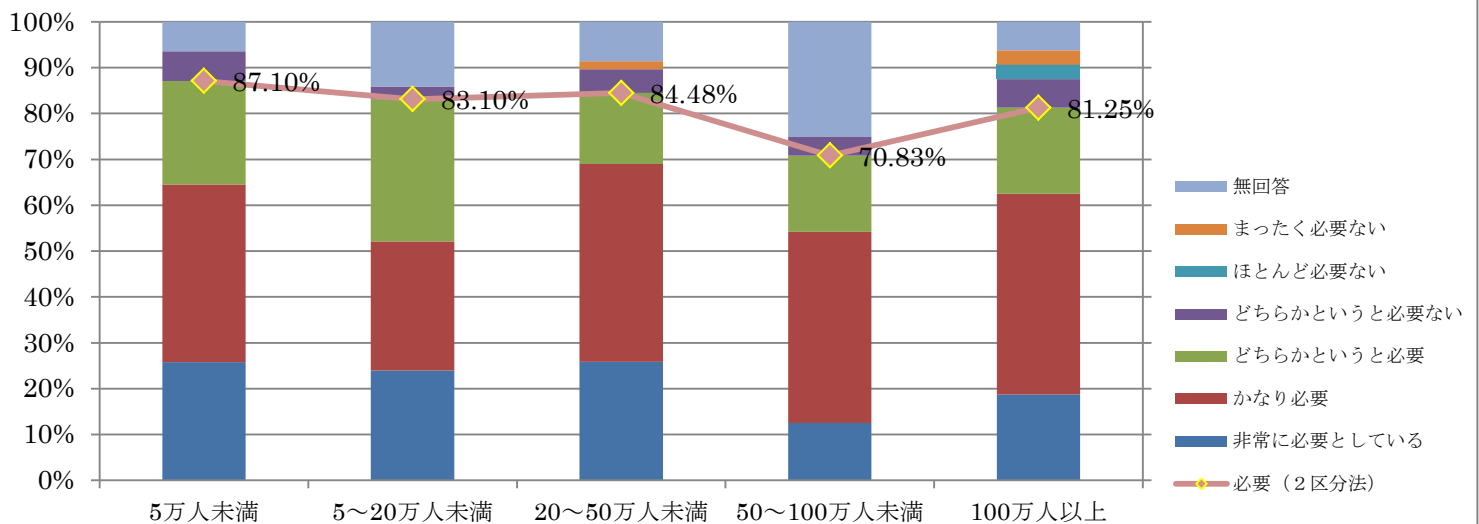

## Q12【非専従-所轄地域人口規模別】相談者の成育歴の適切な問診ができる

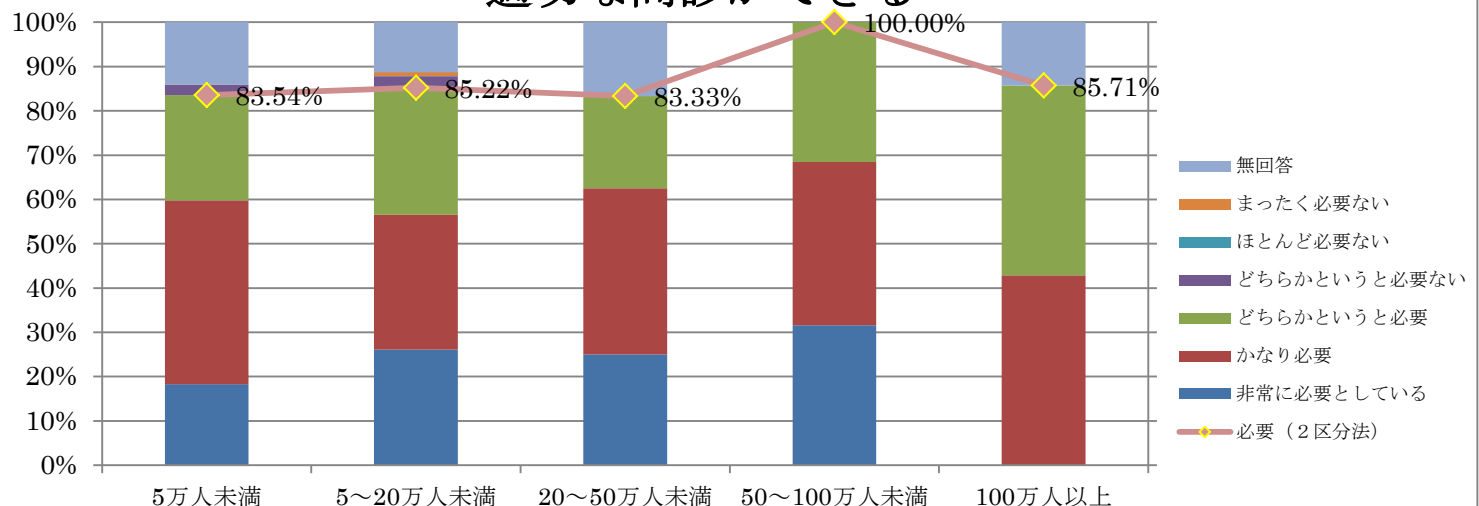

## Q12【全体-所轄地域人口規模別】相談者の認知機能（理解力、IQ等）を判断できる

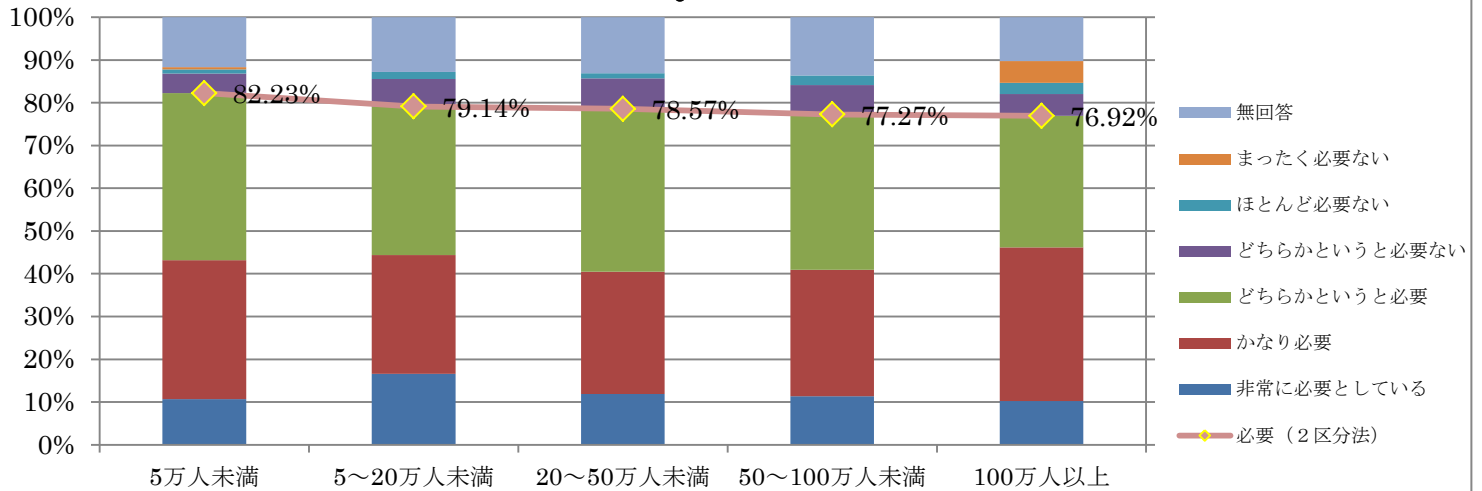

## Q12【専従-所轄地域人口規模別】相談者の認知機能（理解力、IQ等）を判断できる

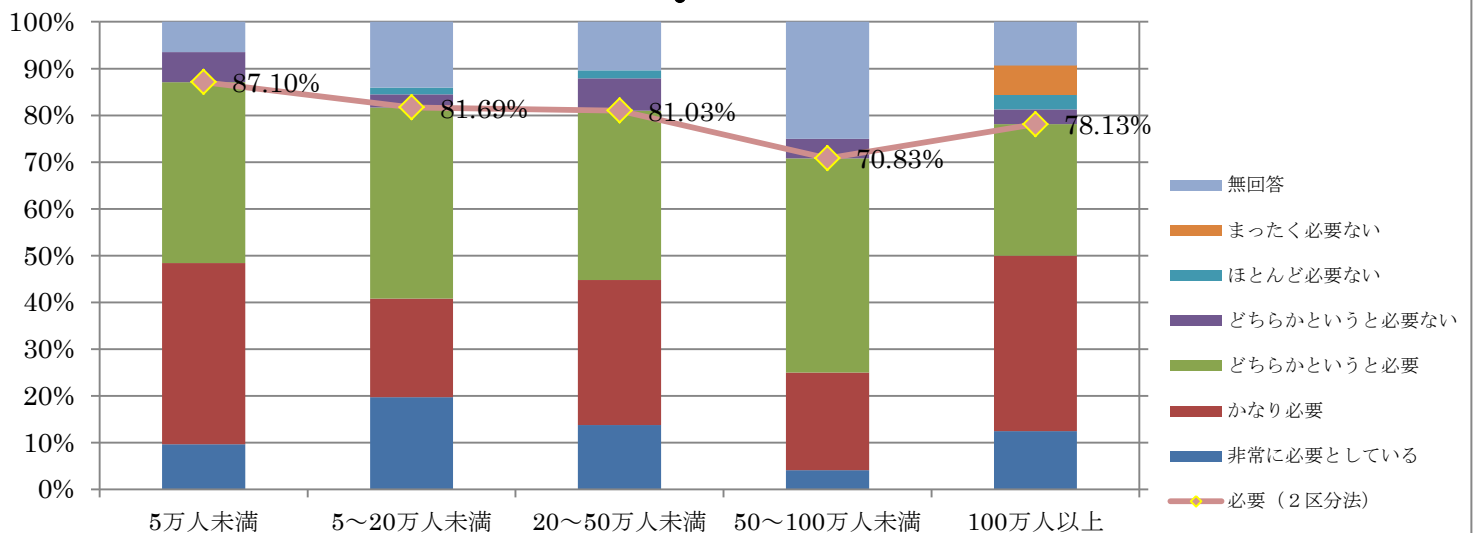

## Q12【非専従-所轄地域人口規模別】相談者の認知機能（理解力、IQ等）を判断できる

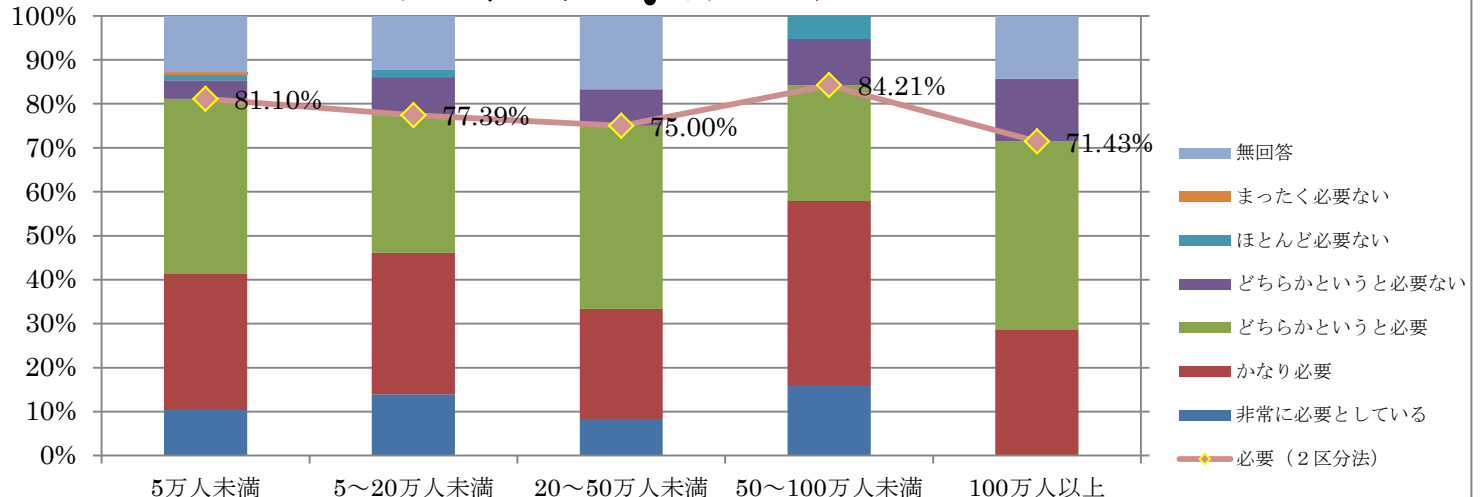

### Q12【全体-所轄地域人口規模別】 人格障害が疑われる相談者の適切な話の切り方（電話/面談）・終結の仕方がわかる

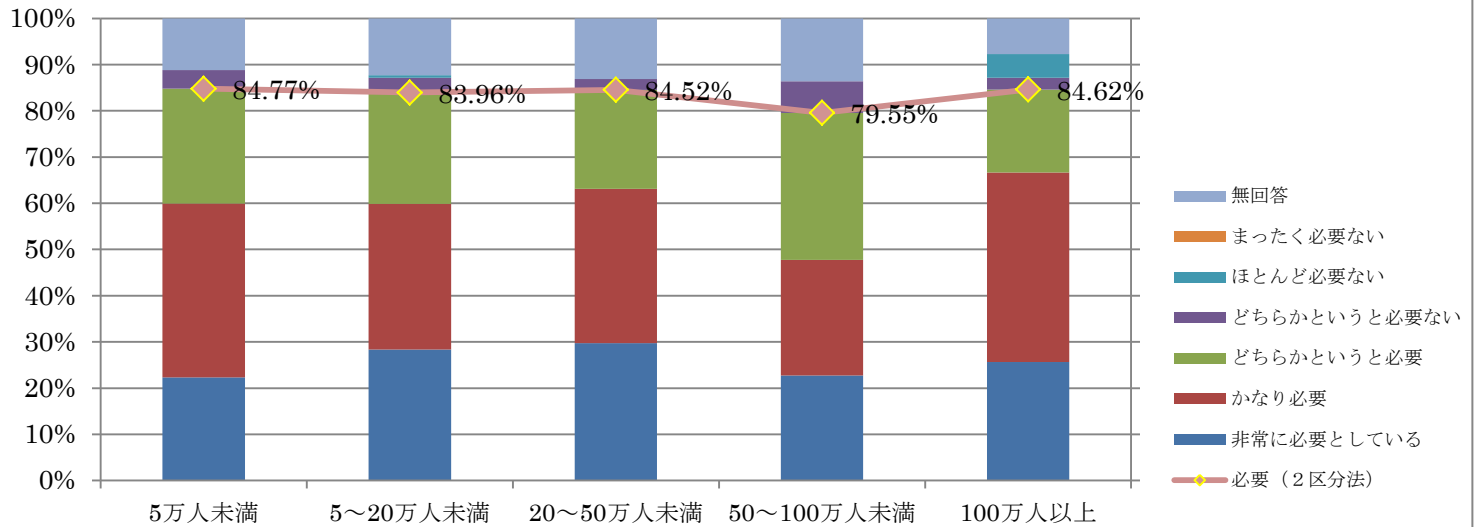

### Q12【専従-所轄地域人口規模別】 人格障害が疑われる相談者の適切な話の切り方（電話相談/面談）・終結の仕方がわかる

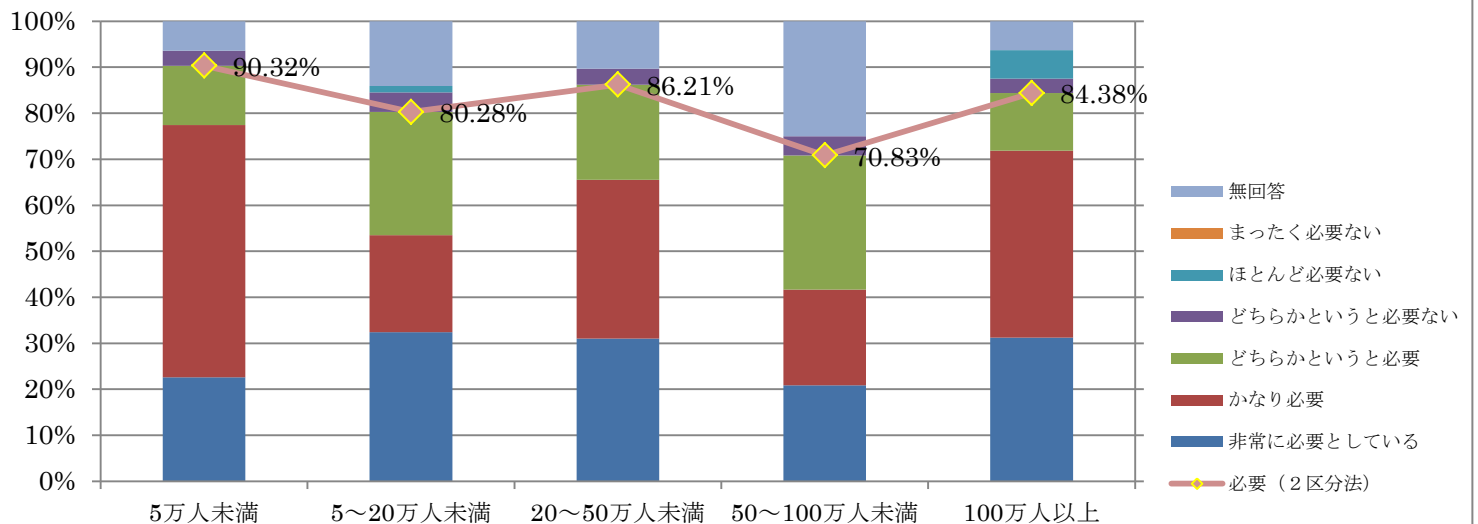

### Q12【非専従-所轄地域人口規模別】 人格障害が疑われる相談者の適切な話の切り方（電話相談/面談）・終結の仕方がわかる

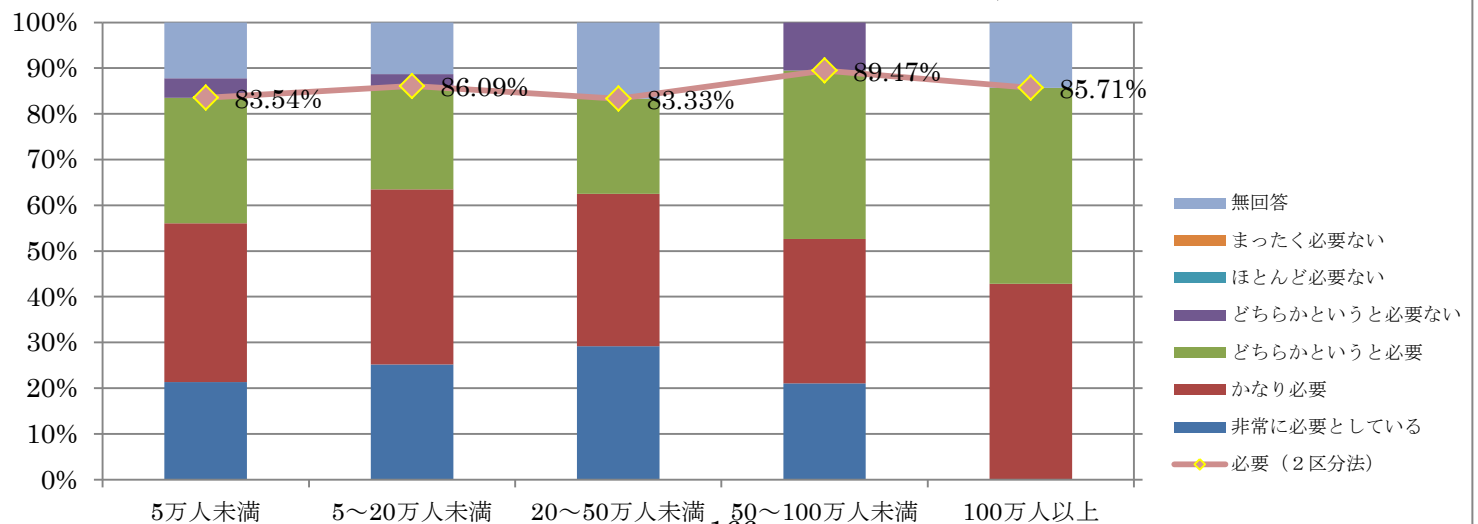



### Q12【全体-所轄地域人口規模別】 同じ相談機関内で複数の相談員が使用結果を共有し、連携機関での相互理解・連携の強化につながる

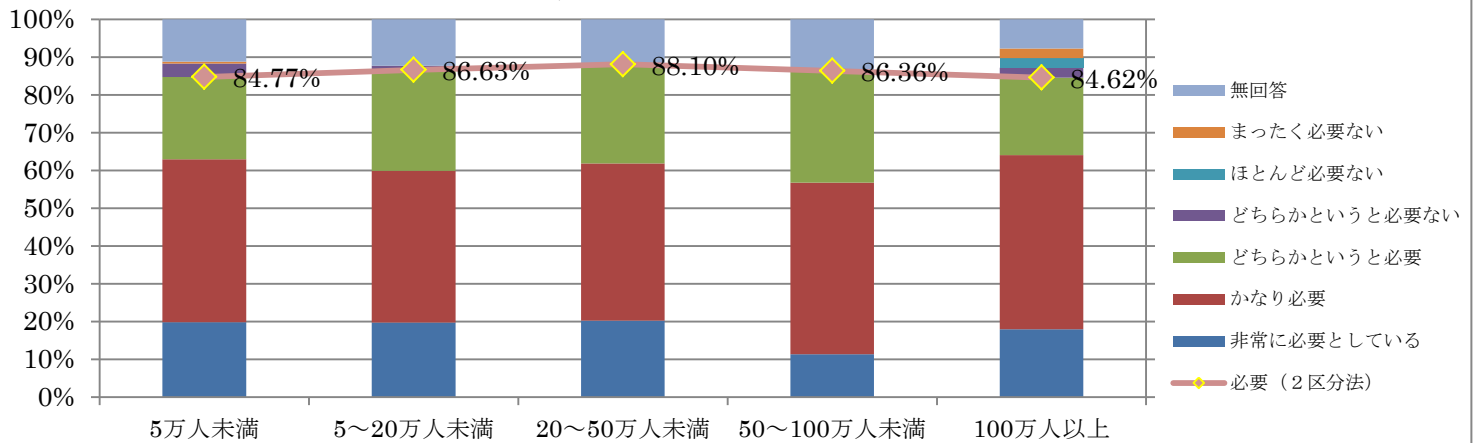

### Q12【専従-所轄地域人口規模別】 同じ相談機関内で複数の相談員が使用結果を共有し、連携機関での相互理解・連携の強化につながる

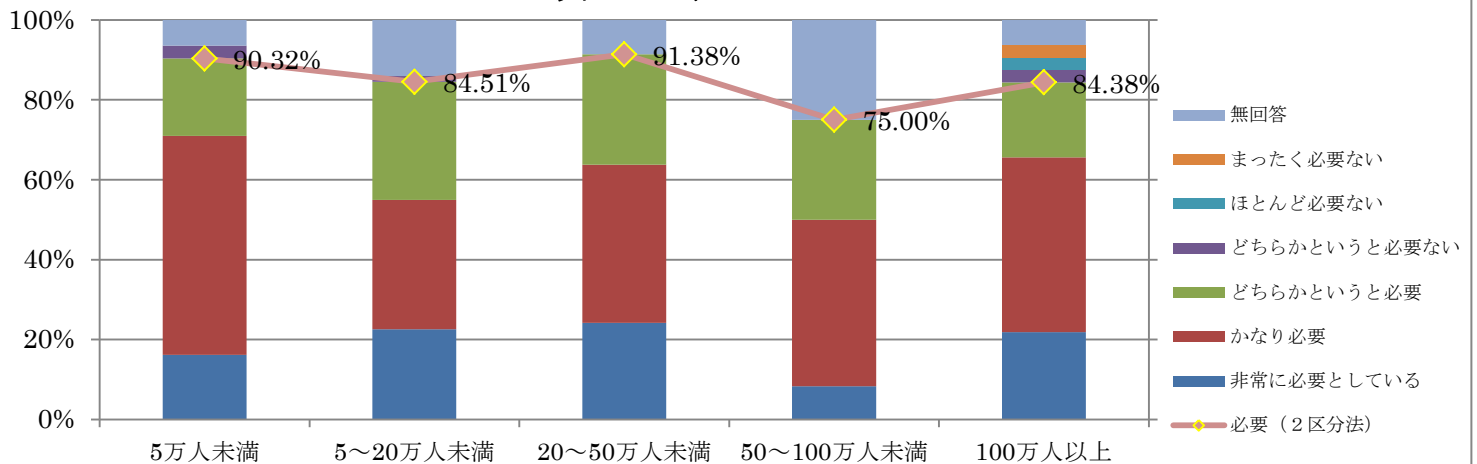

### Q12【非専従-所轄地域人口規模別】 同じ相談機関内で複数の相談員が使用結果を共有し、連携機関での相互理解・連携の強化につながる

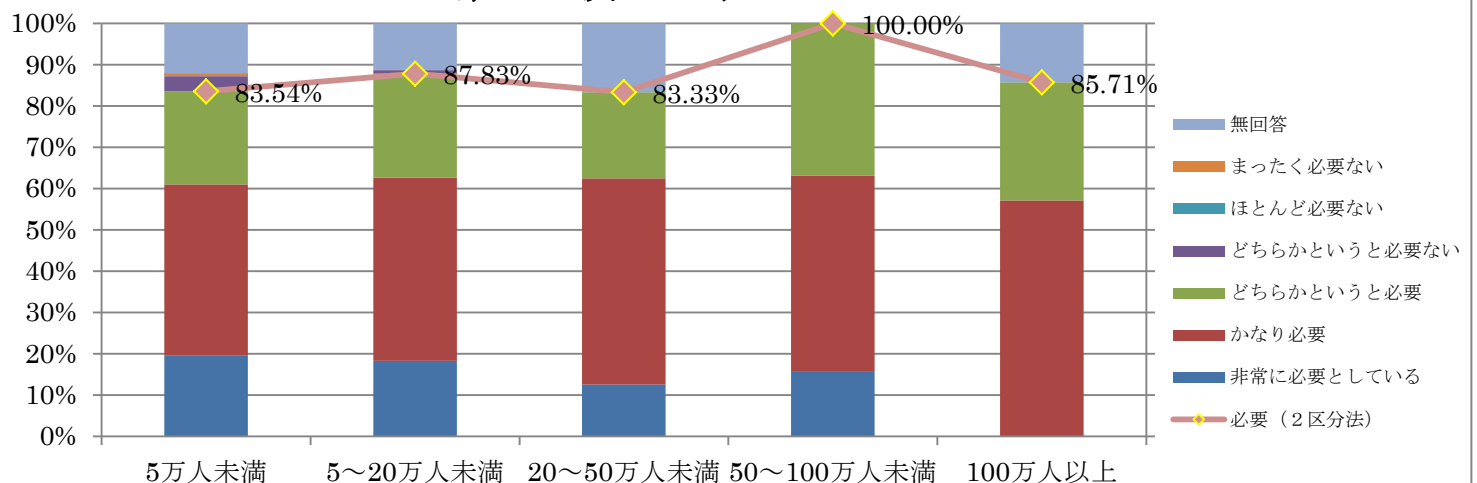

## Q12 【全体-所轄地域人口規模別】（適切であれば） 主治医と使用結果を共有する

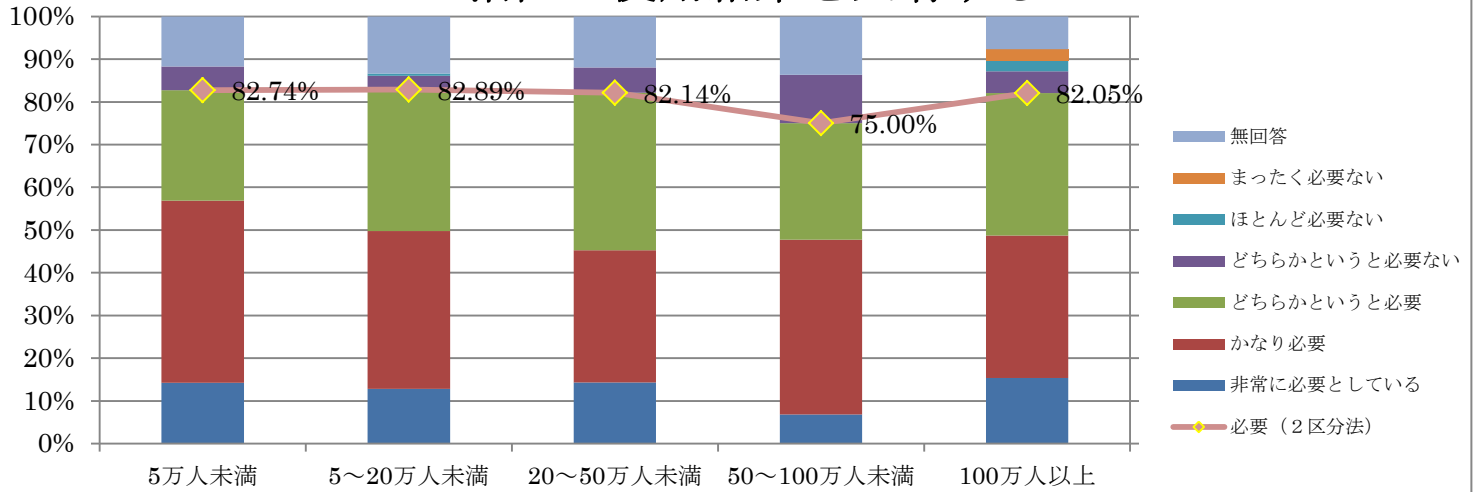

## Q12 【専従-所轄地域人口規模別】（適切であれば） 主治医と使用結果を共有する

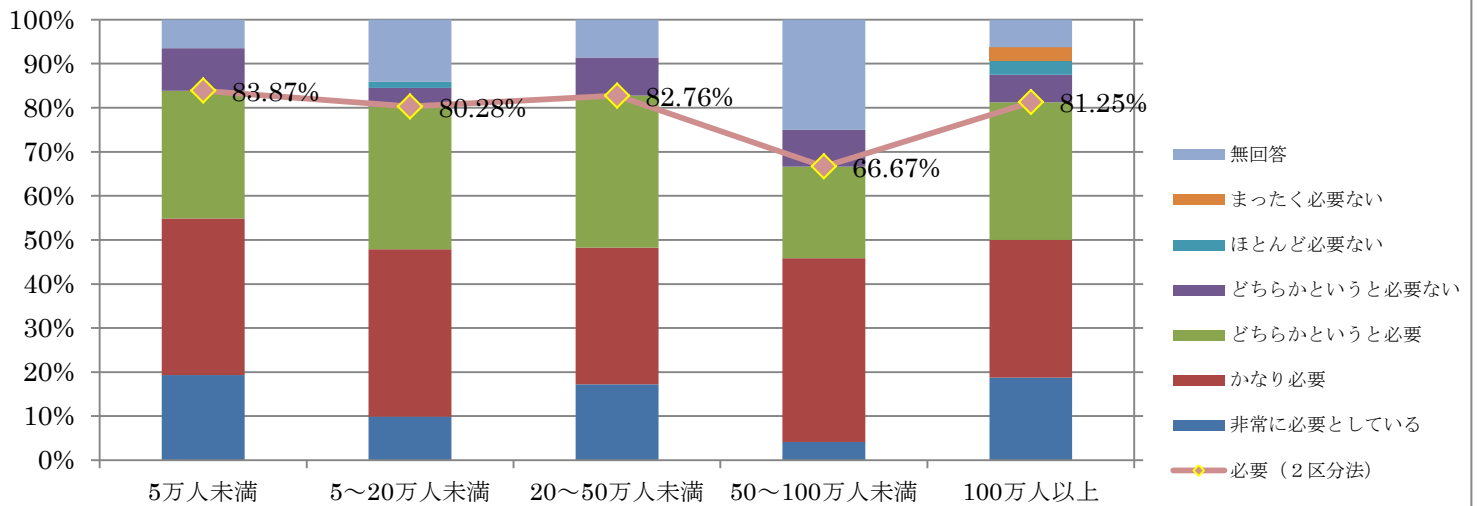

## Q12 【非専従-所轄地域人口規模別】（適切であれば） 主治医と使用結果を共有する

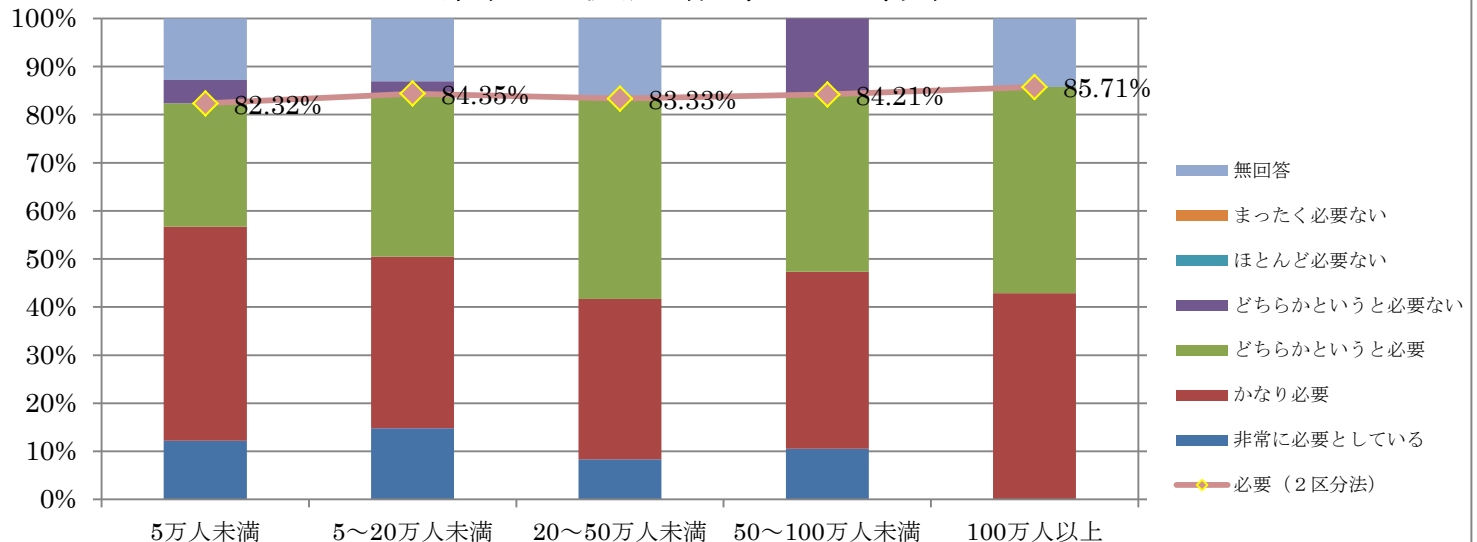

### Q12 【全体-所轄地域人口規模別】 支援にあたる地域の多職種専門家で使用結果を共有し、地域でのサポートについて検討する際の資料とする

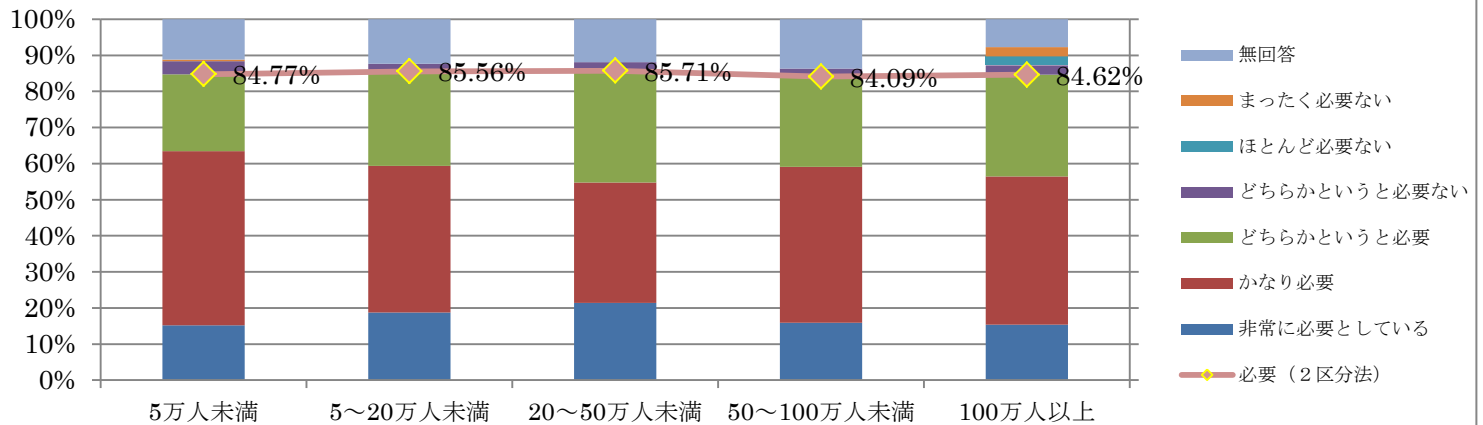

### Q12 【専従-所轄地域人口規模別】 支援にあたる地域の多職種専門家で使用結果を共有し、地域でのサポートについて検討する際の資料とする

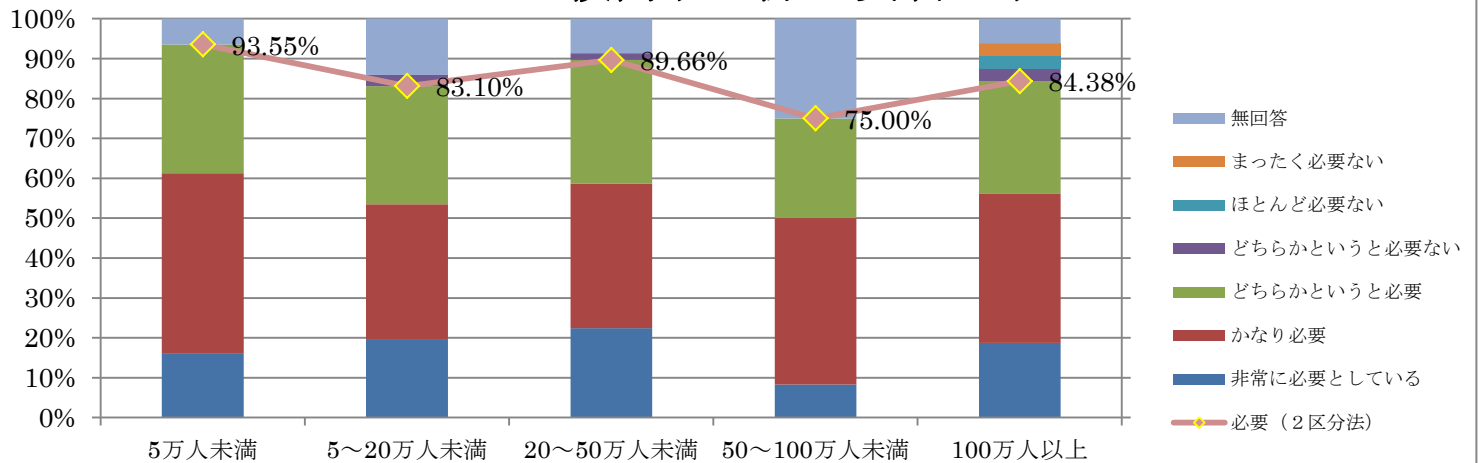

### Q12 【非専従-所轄地域人口規模別】 支援にあたる地域の多職種専門家で使用結果を共有し、地域でのサポートについて検討する際の資料とする

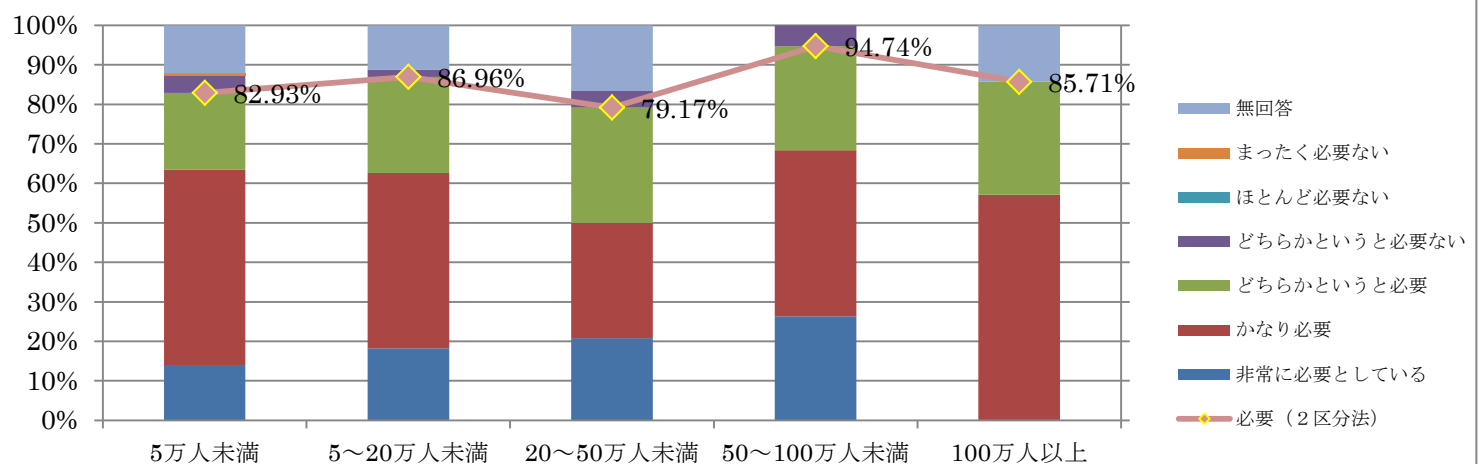

# Q14 精神保健相談支援ツールののぞましい形態 (複数選択可) 【全体、専従、非専従別】

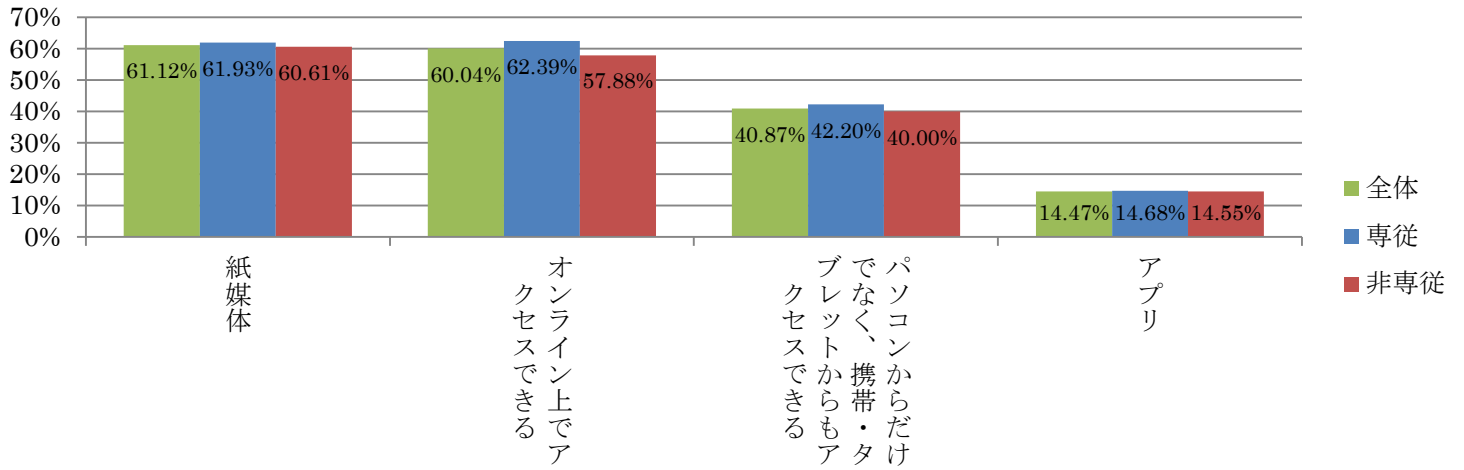

### Q14【全体-所轄地域人口規模別】精神保健相談支援ツールの好ましい形態（複数可）

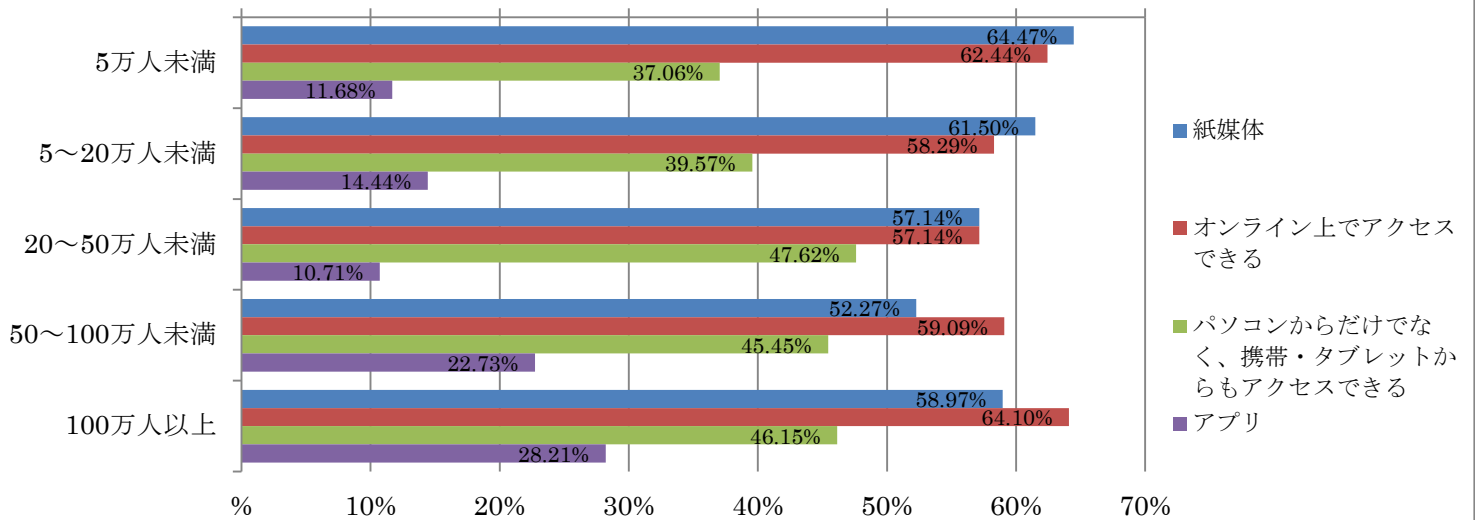

### Q14【専従-所轄地域人口規模別】精神保健相談支援ツールの好ましい形態（複数可）

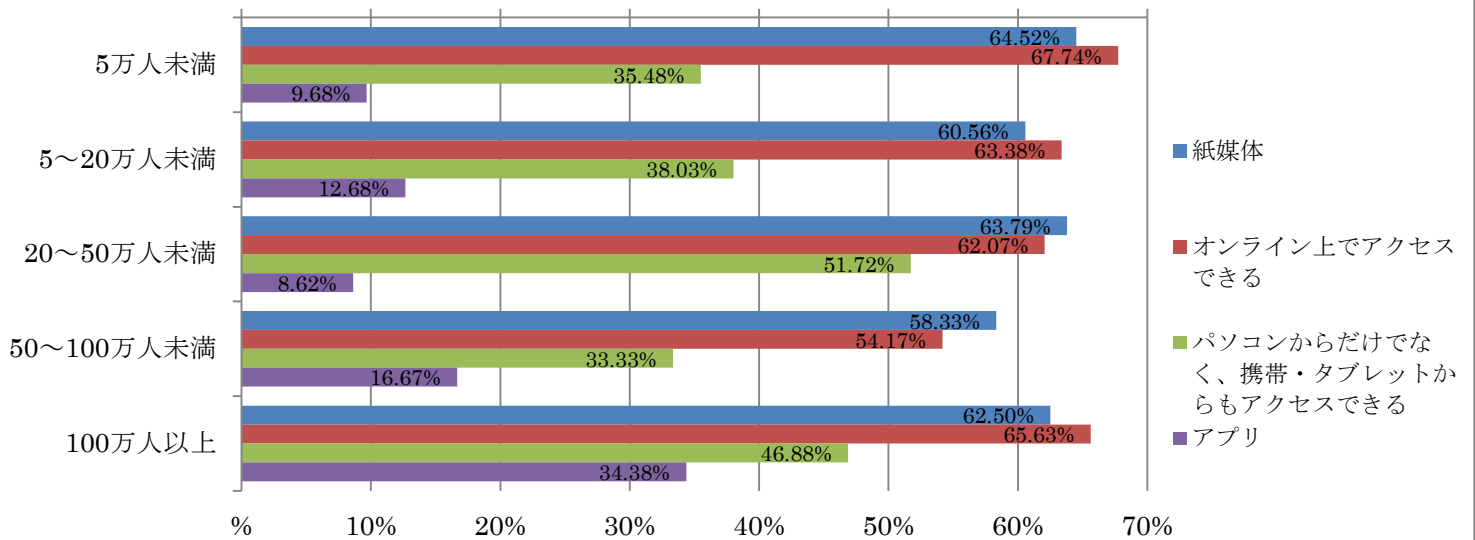

### Q14【非専従-所轄地域人口規模別】精神保健相談支援ツールの好ましい形態（複数可）

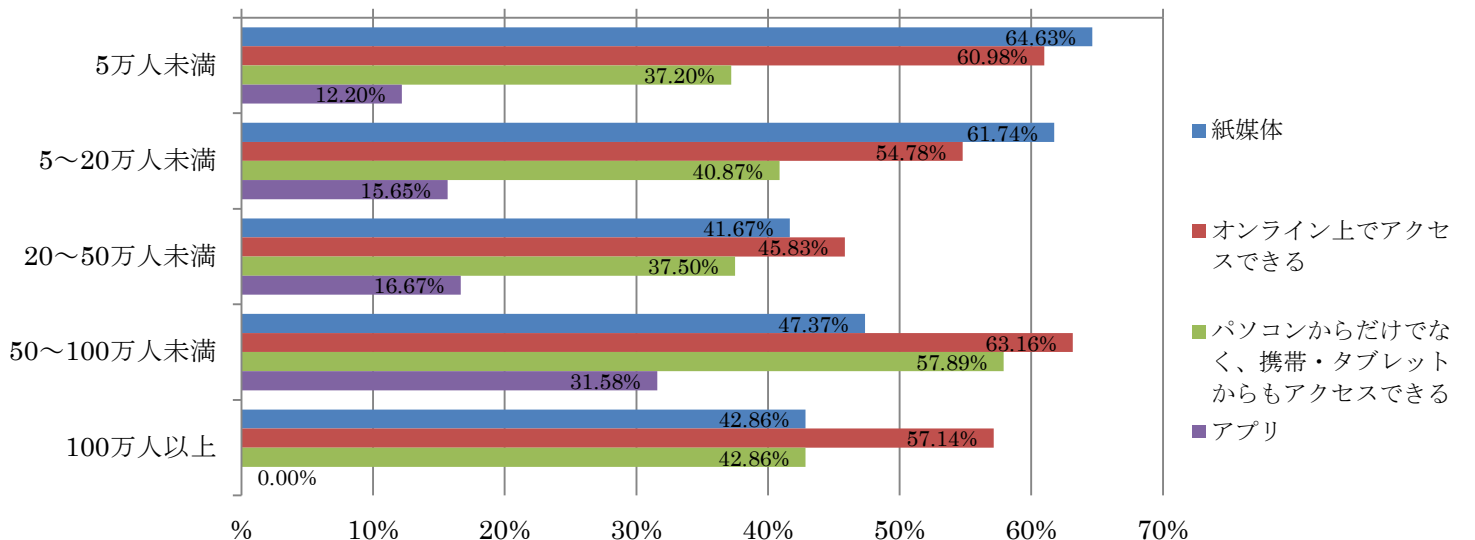

### Q16 今までに受講した精神保健業務に関する研修 (複数選択可、全体,n=553)

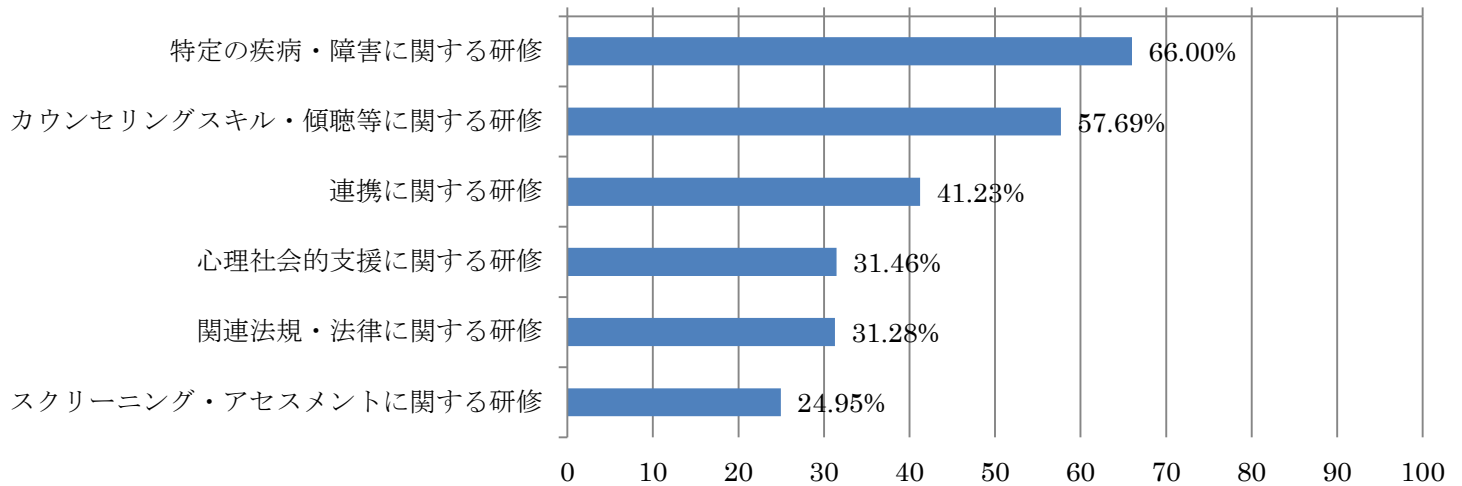

### Q16 今までに受講した精神保健業務に関する研修 (複数選択可、専従,n=218)

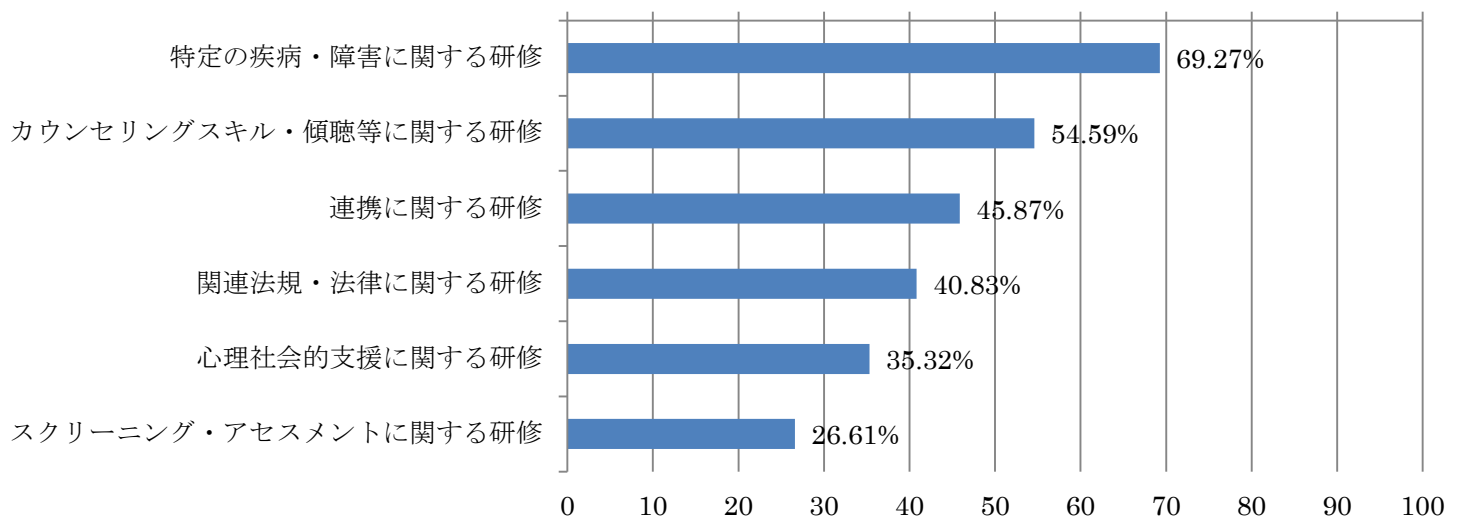

### Q16 今までに受講した精神保健業務に関する研修 (複数選択可、非専従,n=330)

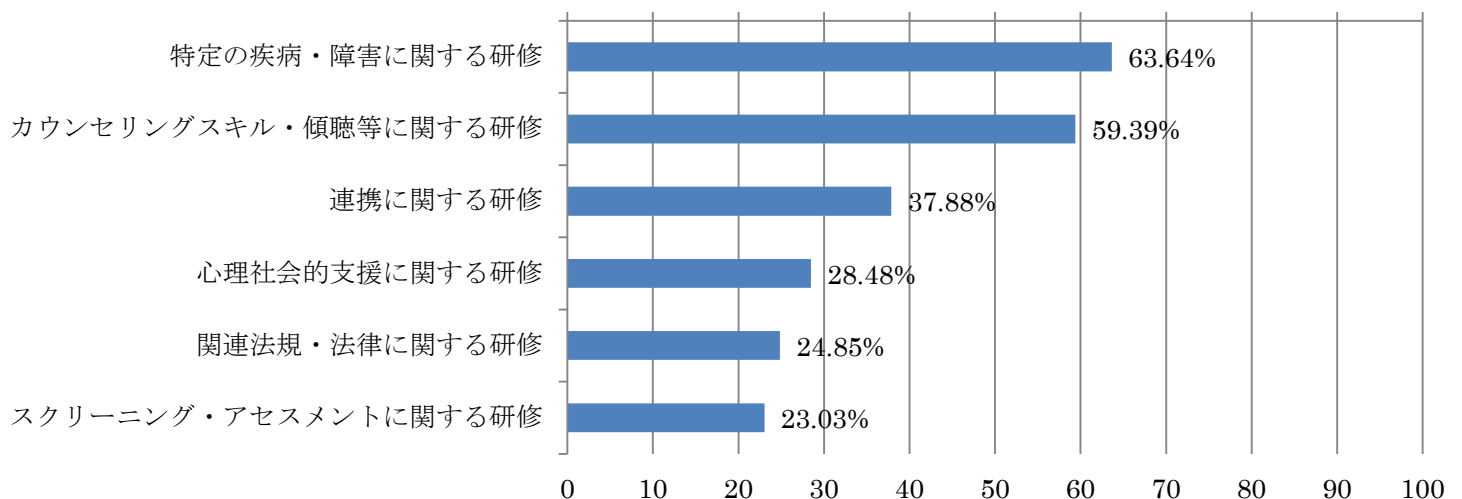

### Q17 今後受講を希望する精神保健業務に関する研修 (複数選択可、全体,n=553)

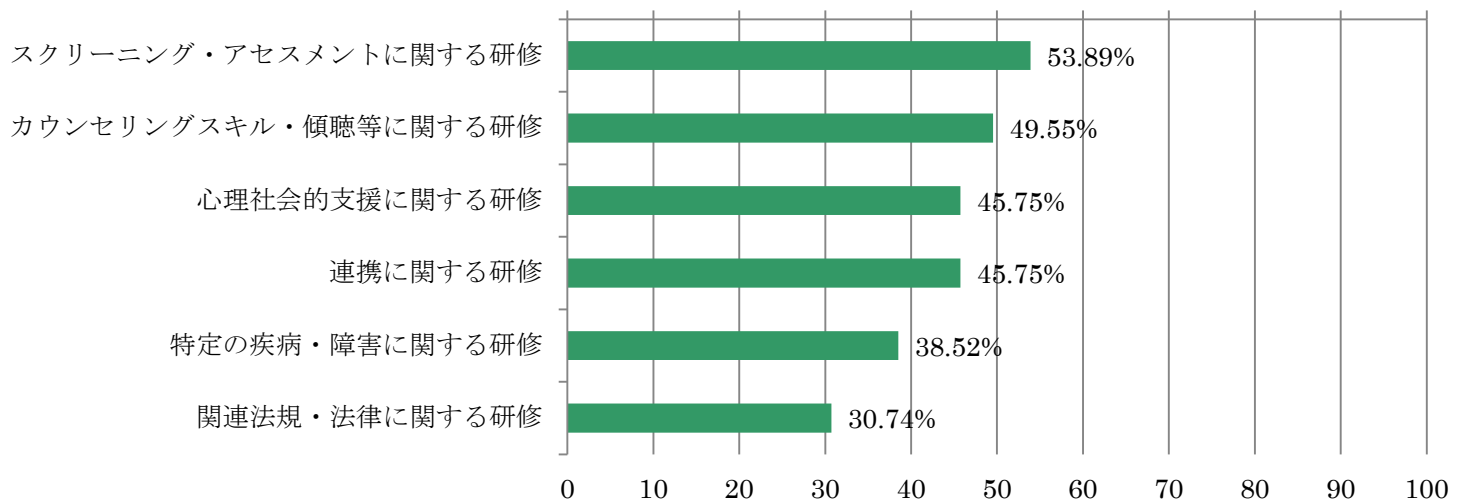

### Q17 今後受講を希望する精神保健業務に関する研修 (複数選択可、専従,n=218)

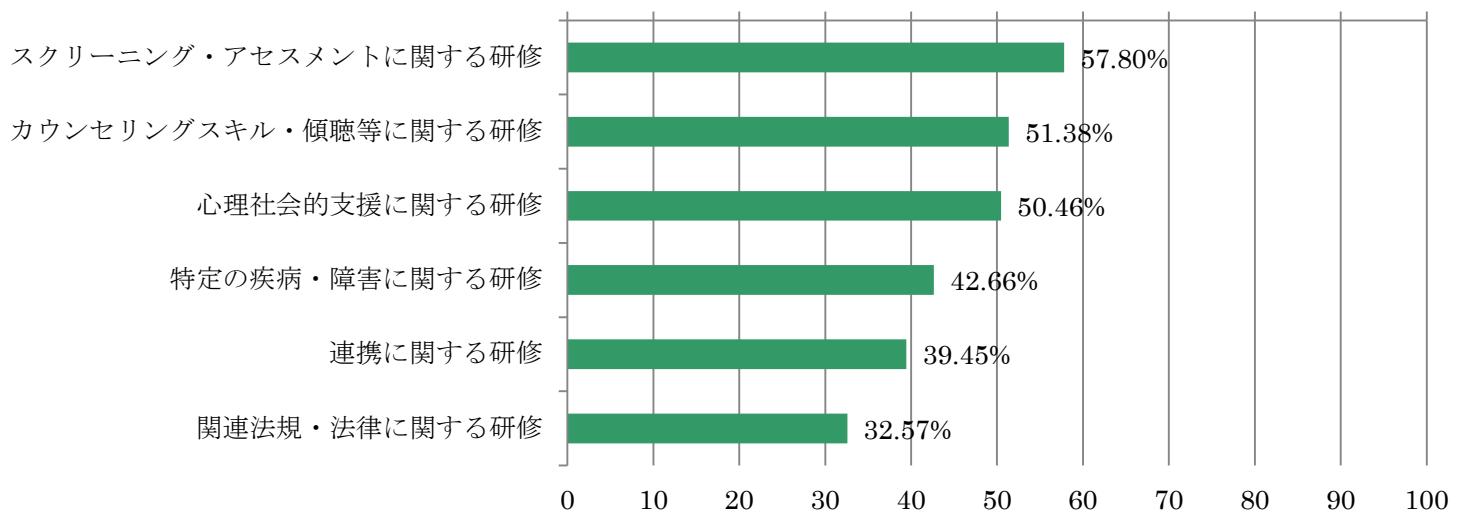

### Q17 今後受講を希望する精神保健業務に関する研修 (複数選択可、非専従,n=330)

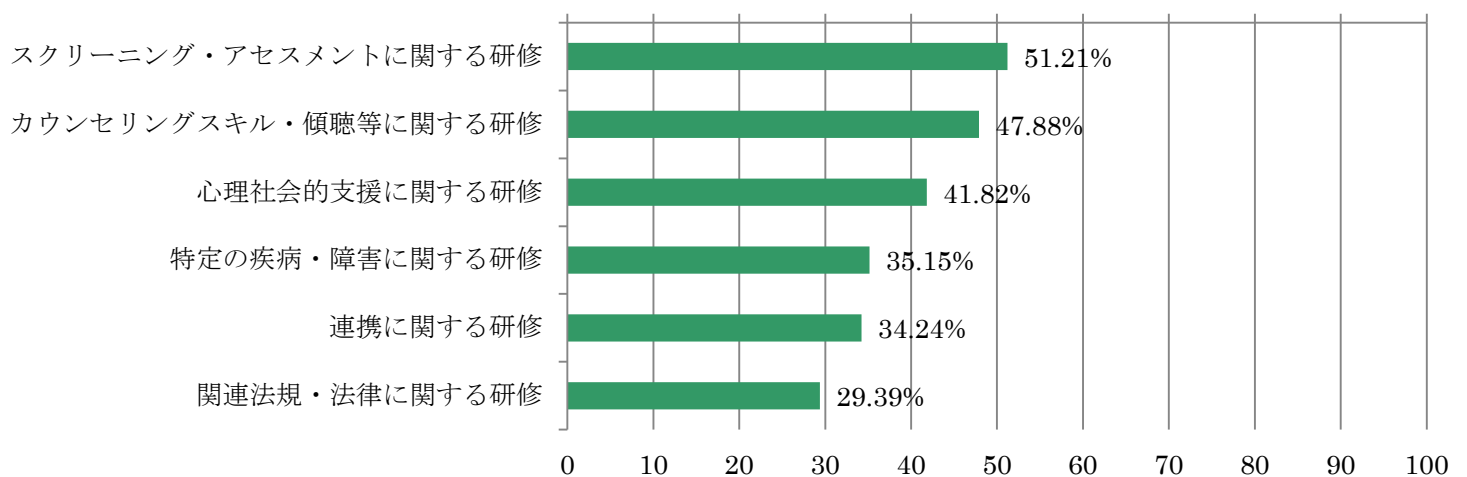

## Q18 希望する研修ののぞましい受講期間 【全体、専従、非専従別】

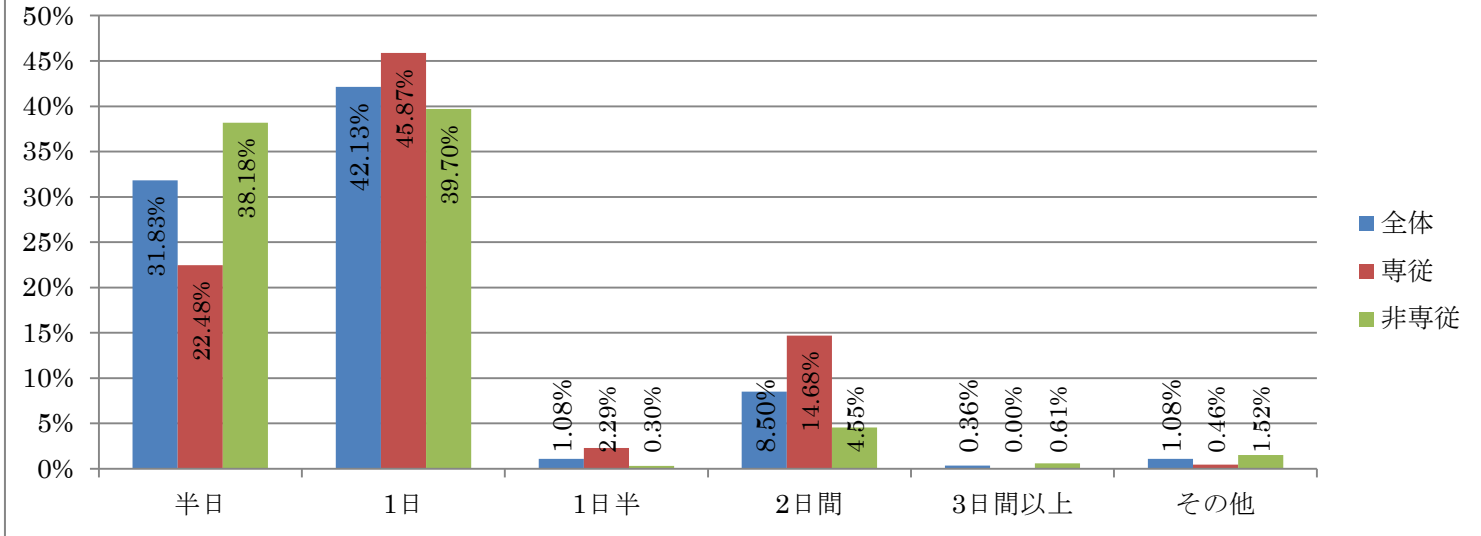

## Q18 希望する研修の形態【全体、専従、非専従別】

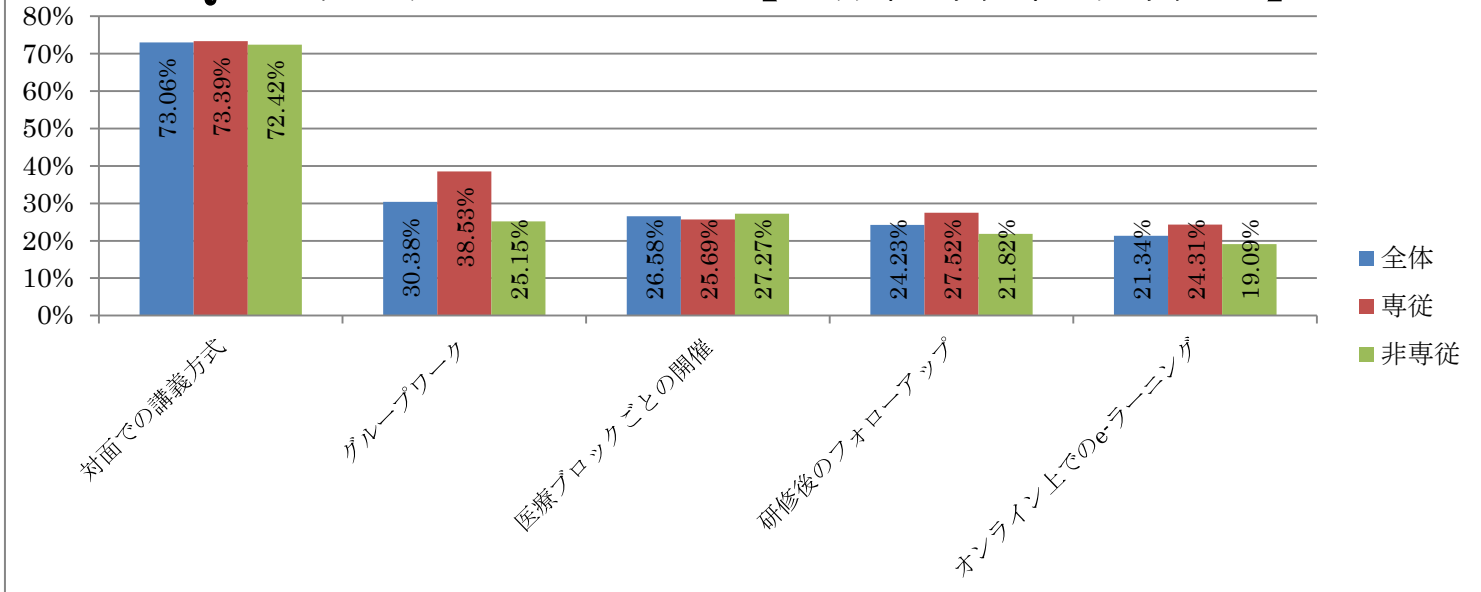



### Q16 【全体-所轄地域人口規模別】今までに受講した精神保健業務に関する研修（複数可）

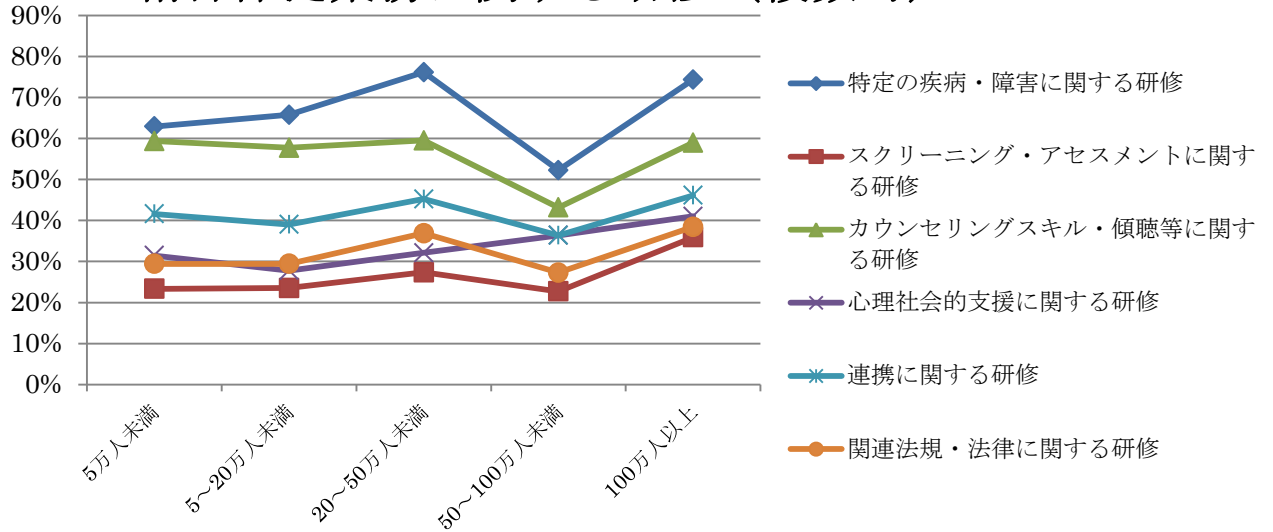

### Q16 【専従-所轄地域人口規模別】今までに受講した精神保健業務に関する研修（複数可）

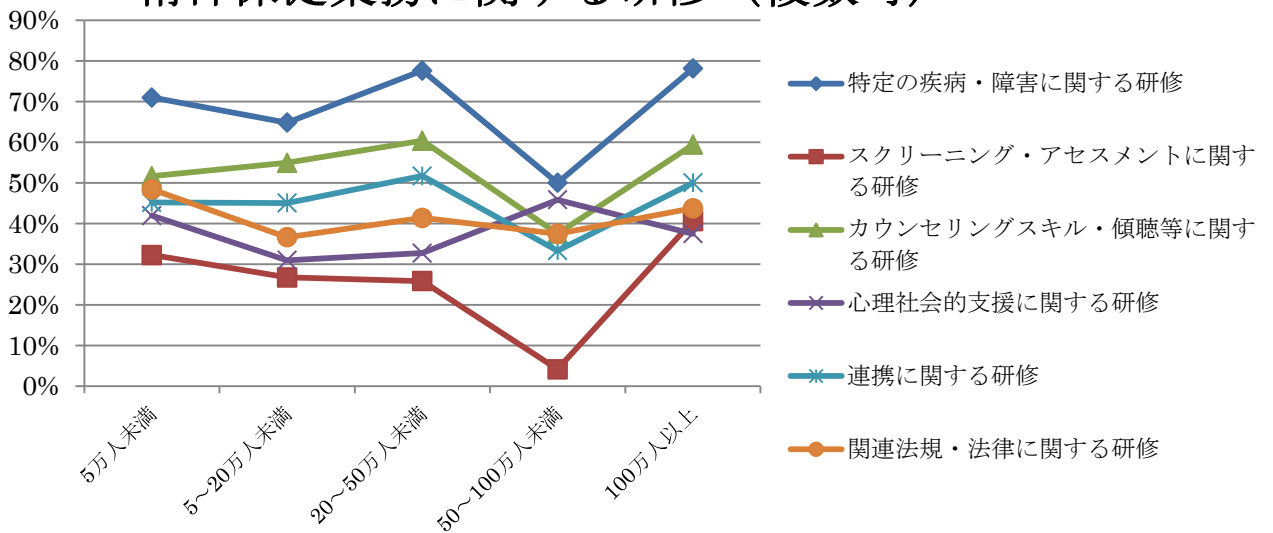

### Q16 【非専従-所轄地域人口規模別】今までに受講した精神保健業務に関する研修（複数可）

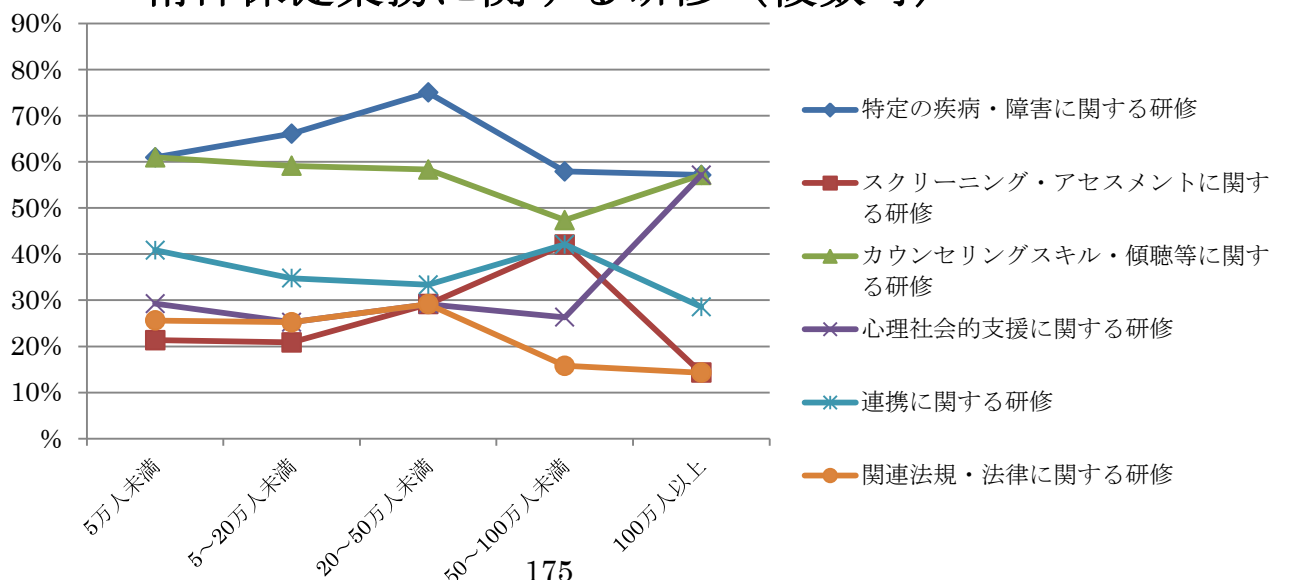

### Q17 【全体-所轄地域人口規模別】 今後受講を希望する精神保健業務に関する研修（複数可）

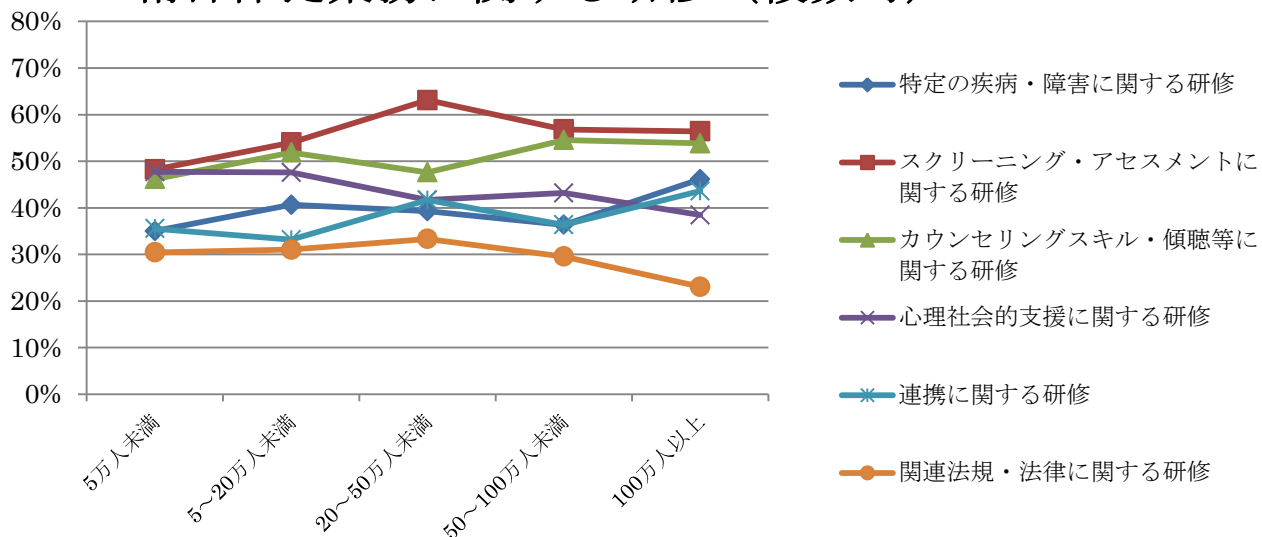

### Q17 【専従-所轄地域人口規模別】 今後受講を希望する精神保健業務に関する研修（複数可）

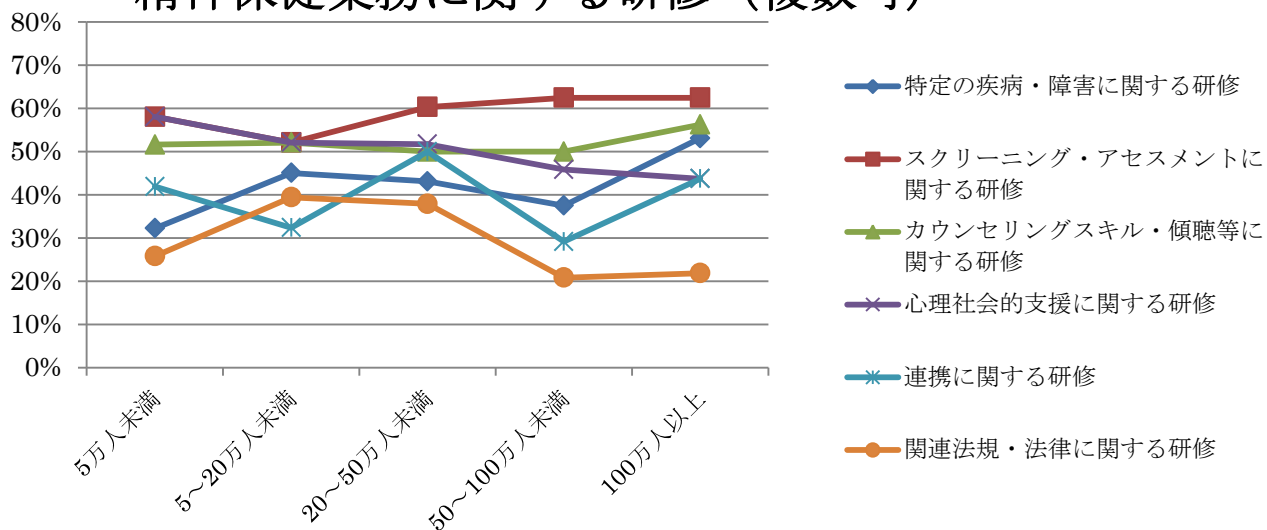

### Q17 【非専従-所轄地域人口規模別】 今後受講を希望する精神保健業務に関する研修（複数可）

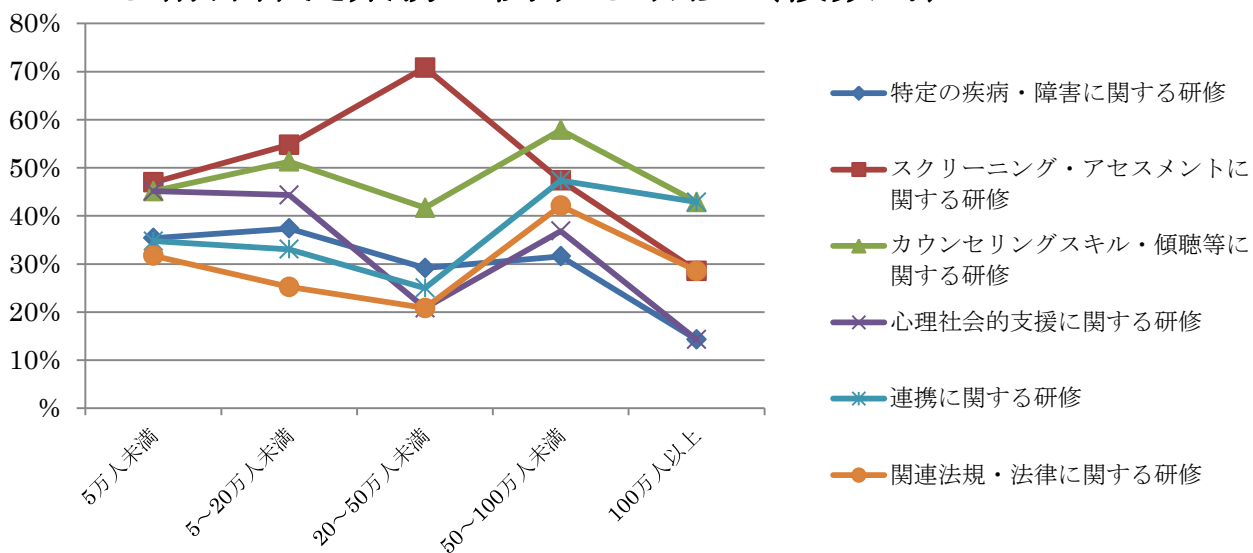

### Q18 【全体-所轄地域人口規模別】 今後受講を希望する研修ののぞましい受講期間

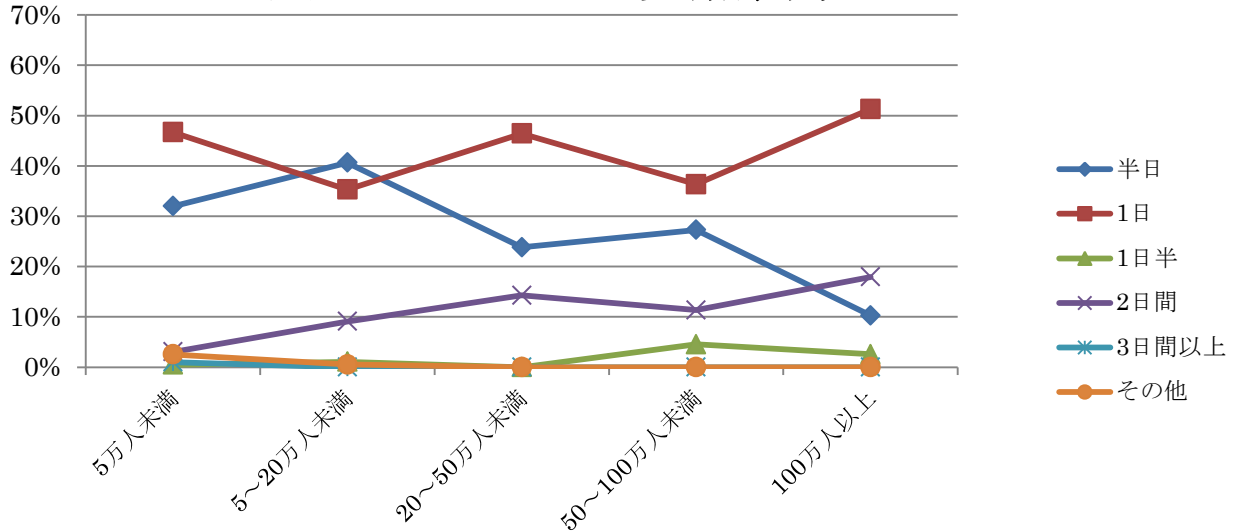

### Q18 【専従-所轄地域人口規模別】 今後受講を希望する研修ののぞましい受講期間

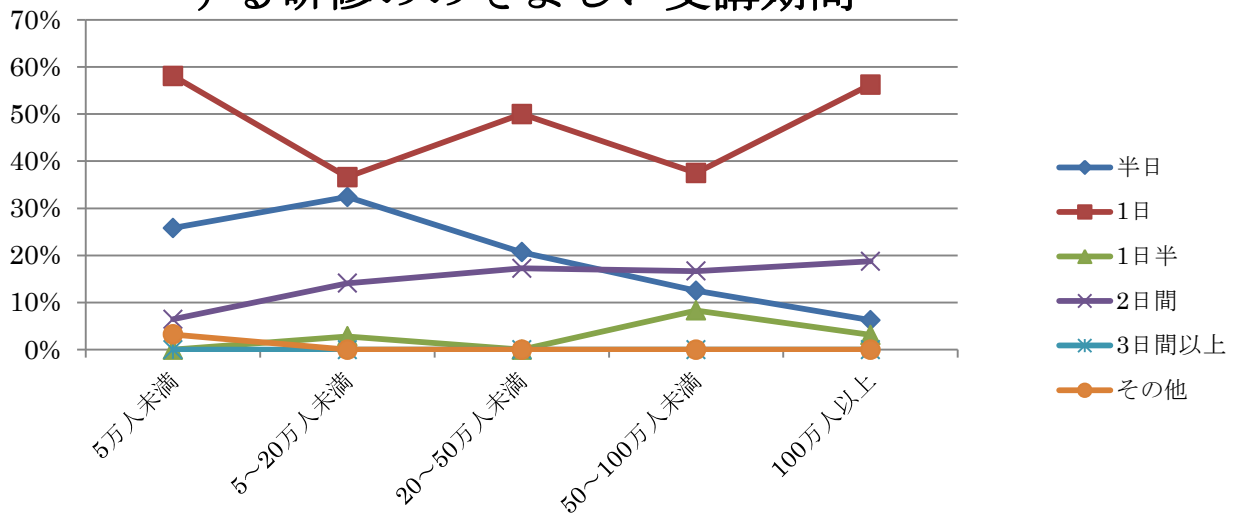

### Q18 【非専従-所轄地域人口規模別】 今後受講を希望する研修ののぞましい受講期間

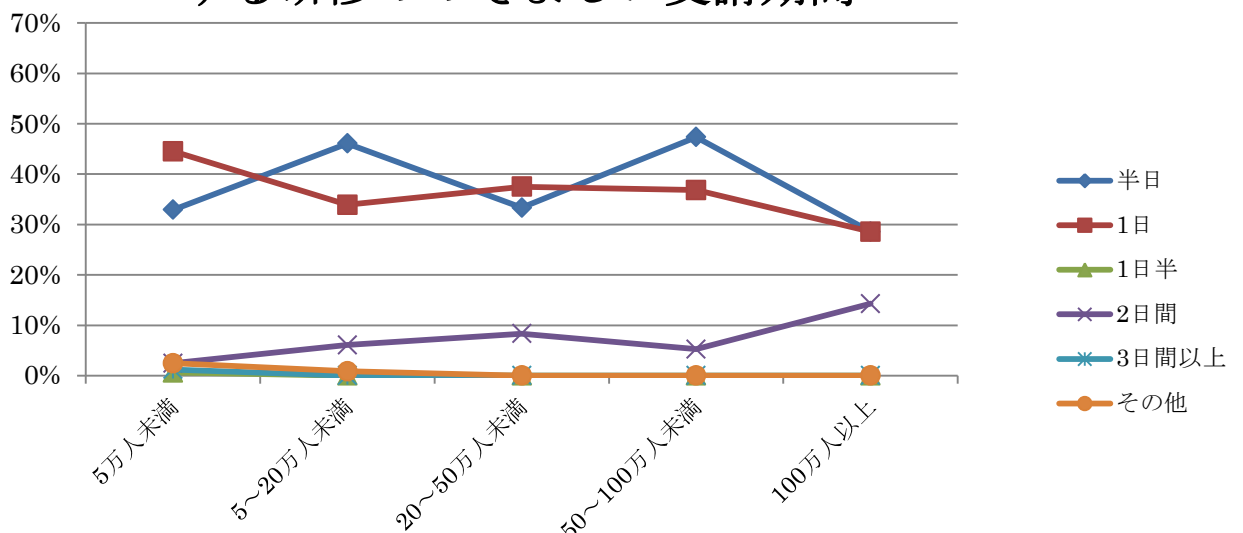

### Q19 【全体-所轄地域人口規模別】 今後受講を希望する研修の形態（複数可）

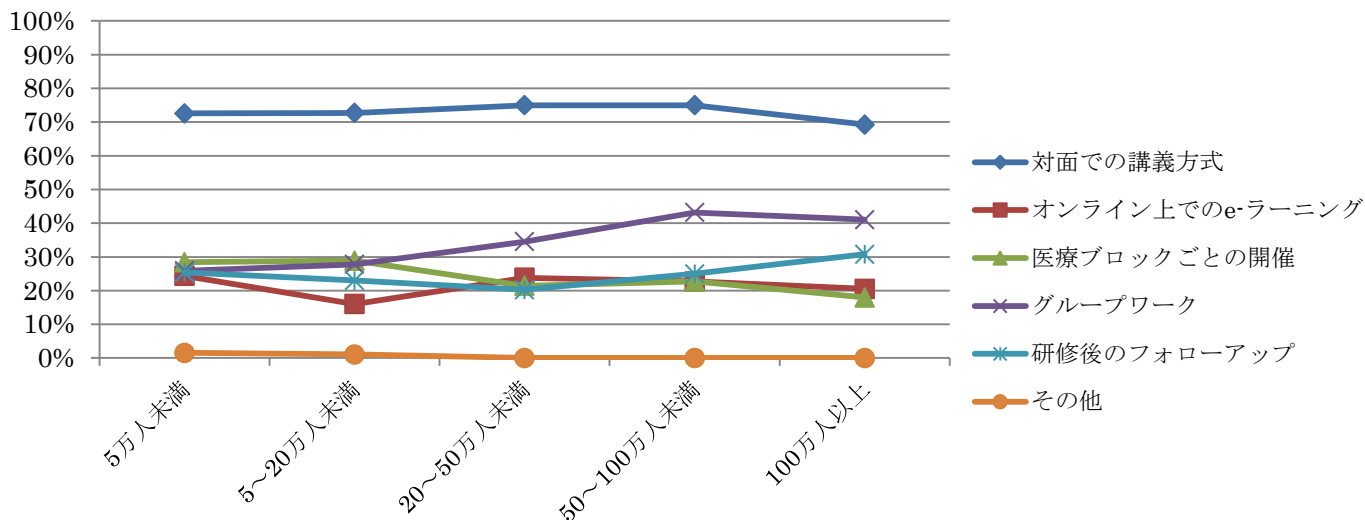

### Q19 【専従-所轄地域人口規模別】 今後受講を希望する研修の形態（複数可）

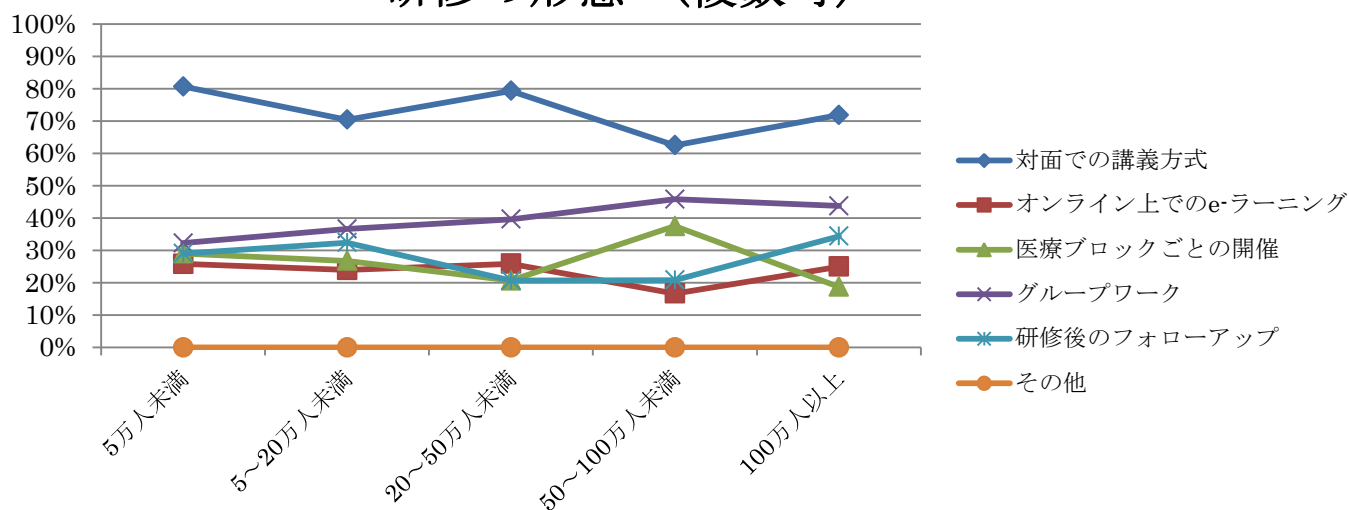

### Q19 【非専従-所轄地域人口規模別】 今後受講を希望する研修の形態（複数可）

