

## 都道府県単位として初の残薬整理事業 残薬整理事業の目的

- ① 飲み残し薬を整理することで、患者自身の**アドヒアランス**を上げ**医療費負担を軽減**する
- ② 在宅に関わる**多職種と連携、協働**する
- ③ 飲み残し薬を整理することで、その**医療経済効果**を算出し、**医療費適正化に貢献**する
- ④ 飲み残し薬の状況を確認し、**体調や効果、副作用をアセスメント**することで**問題点を把握**し、**薬学的観点から患者の状態改善に努める**

## お薬整理そだんバッグ事業

- ・高齢化に伴い残薬整理業務は患者さんのために薬局薬剤師にとっては必須業務
- ・残薬を整理する中で見えてくることも・・・

残薬がある → 問題点の把握  
残薬の状況を確認し、体調や効果、副作用をアセスメント

患者さんによりよい状態になっていただくために  
薬剤師として関わるべきこと

お薬整理そだんバッグ 報告書

残薬調査用紙 (報告書)

患者氏名 田中 行島次郎 先生

| 1日量  | 残薬数 | 残日数  | 薬名    | 残薬金額   | 使用可能数 | 薬剤師<br>可給金額 | 薬剤師<br>可給日数 | 備考 |
|------|-----|------|-------|--------|-------|-------------|-------------|----|
| 内服 1 | 15  | 15.0 | 560   | 84     | 15.00 | 84          | -15         |    |
| 内服 1 | 15  | 1.0  | 3480  | 502    | 1.00  | 248         | -1          |    |
| 内服 1 | 15  | 15.0 | 2790  | 408    | 15.00 | 408         | -15         |    |
| 内服 2 | 30  | 15.0 | 46410 | 13923  | 30.00 | 13923       | -15         |    |
| 内服 2 | 30  | 19.0 | 530   | 2204   | 30.00 | 2204        | -19         |    |
| 内服 2 | 30  | 19.0 | 2680  | 1066.8 | 30.00 | 1066.8      | -19         |    |

残薬金額合計 15944.2 薬剤師可給金額 487.2

備考 (大田地方に於いて)

処方医 参考

## 事例報告





平成25年度第1回目(4月1カ月間)  
地域別集計結果

|     | 実施<br>薬局数 | 本人  |            | 家族  |          | 介護 |          | 在宅 |         | その他 |         | 合計  |            |
|-----|-----------|-----|------------|-----|----------|----|----------|----|---------|-----|---------|-----|------------|
|     |           | 件数  | 金額         | 件数  | 金額       | 件数 | 金額       | 件数 | 金額      | 件数  | 金額      | 件数  | 金額         |
| 鹿児島 | 22        | 39  | ¥428,590   | 7   | ¥21,759  | 40 | ¥134,425 | 2  | ¥3,265  | 0   | ¥0      | 88  | ¥588,039   |
| 指宿  | 0         |     |            |     |          |    |          |    |         |     |         | 0   | ¥0         |
| 南薩  | 14        | 44  | ¥119,648   | 23  | ¥158,980 | 4  | ¥9,098   | 7  | ¥9,304  | 1   | ¥1,528  | 79  | ¥298,558   |
| 日置  | 3         | 6   | ¥22,297    | 3   | ¥34,467  | 2  | ¥23,530  |    |         |     |         | 11  | ¥80,294    |
| 川内  | 26        | 118 | ¥307,205   | 26  | ¥121,786 | 5  | ¥4,915   | 1  | ¥1,274  |     |         | 150 | ¥435,180   |
| 薩摩  | 4         | 18  | ¥27,185    | 2   | ¥5,285   | 3  | ¥37,468  | 1  | ¥310    |     |         | 24  | ¥70,247    |
| 出水  | 10        | 19  | ¥95,535    | 2   | ¥13,673  | 2  | ¥20,565  |    |         |     |         | 23  | ¥129,772   |
| 伊佐  | 2         | 2   | ¥564       | 2   | ¥5,374   |    |          |    |         |     |         | 4   | ¥5,938     |
| 始良  | 13        | 69  | ¥185,071   | 6   | ¥58,440  | 2  | ¥3,838   | 4  | ¥18,883 |     |         | 81  | ¥266,232   |
| そお  | 8         | 9   | ¥45,784    | 2   | ¥26,166  | 0  |          |    |         |     |         | 11  | ¥71,950    |
| 鹿屋  | 3         | 3   | ¥3,790     |     |          |    |          |    |         |     |         | 3   | ¥3,790     |
| 肝属  | 13        | 80  | ¥136,648   | 11  | ¥31,382  | 4  | ¥46,390  | 7  | ¥50,624 | 2   | ¥19,505 | 104 | ¥284,549   |
| 熊毛  | 5         | 65  | ¥149,136   | 13  | ¥29,827  |    |          |    |         | 1   | ¥2,295  | 79  | ¥181,257   |
| 奄美  | 5         | 7   | ¥12,212    | 4   | ¥10,608  | 2  | ¥46,781  | 3  | ¥1,536  |     |         | 16  | ¥71,137    |
| 合計  | 128       | 479 | ¥1,533,665 | 101 | ¥517,746 | 64 | ¥327,009 | 25 | ¥85,196 | 4   | ¥23,328 | 673 | ¥2,486,944 |

事前にモデル事業をしていた地区での報告率が高い

平成25年度 第2回目(10月1週間)  
地域別集計結果

| 地域  | 薬局数 | 本人  |         | 家族・友人 |        | 介護・看護職員 |        | 在宅訪問先 |        | その他 |        | 合計  |         |
|-----|-----|-----|---------|-------|--------|---------|--------|-------|--------|-----|--------|-----|---------|
|     |     | 件数  | 金額      | 件数    | 金額     | 件数      | 金額     | 件数    | 金額     | 件数  | 金額     | 件数  | 金額      |
| 鹿児島 | 28  | 47  | 219302  | 12    | 27303  | 1       | 595.1  | 3     | 1155.9 | 1   | 889.7  | 64  | 249246  |
| 指宿  | 6   | 31  | 97027   | 6     | 7173.3 |         |        |       |        | 5   | 2323.2 | 42  | 106524  |
| 南薩  | 16  | 49  | 153018  | 10    | 51426  | 1       | 48     | 1     | 3248   |     |        | 61  | 207741  |
| 日置  | 11  | 17  | 34793.1 | 4     | 12540  | 1       | 974    | 1     | 1057.7 |     |        | 23  | 49364.4 |
| 川内  | 16  | 102 | 162882  | 8     | 30442  | 1       | 1103   |       |        |     |        | 111 | 194427  |
| 薩摩  | 4   | 5   | 4424    | 4     | 21291  | 2       | 6740   | 2     | 3578   |     |        | 13  | 36033   |
| 出水  | 6   | 10  | 25733.9 | 4     | 9344.9 |         |        |       |        |     |        | 14  | 35078.8 |
| 伊佐  | 1   | 2   | 3990    |       |        |         |        |       |        |     |        | 2   | 3990    |
| 始良  | 32  | 33  | 99478.2 | 6     | 17027  | 2       | 7288.4 | 4     | 19408  | 1   | 919.4  | 46  | 144121  |
| そお  | 7   | 16  | 40516   |       |        | 4       | 1502   |       |        |     |        | 20  | 42018   |
| 鹿屋  | 6   | 16  | 71239.6 | 2     | 121365 |         |        |       |        |     |        | 18  | 192604  |
| 肝属  | 10  | 23  | 41141.6 | 4     | 31911  | 1       | 1712   | 2     | 498    |     |        | 30  | 75262.4 |
| 熊毛  | 6   | 28  | 96886   | 3     | 12355  | 1       | 340    |       |        |     |        | 32  | 109581  |
| 奄美  | 15  | 38  | 128161  | 12    | 104896 | 4       | 147111 | 17    | 62060  | 1   | 3664.5 | 72  | 445892  |
| 合計  | 164 | 417 | 1178593 | 75    | 447074 | 18      | 167414 | 30    | 91005  | 8   | 7796.8 | 548 | 1891882 |

参加薬局数 164軒 報告件数 548件

総額 1,891,882円 薬局1軒あたり3.34件 11,536円

## ◆結果考察

H25第1回 4/1～4/30

H25第2回 10/17～10/23

1ヶ月間

1週間

報告薬局128軒

報告薬局164軒

報告薬局が大幅に増加

報告件数673件  
(1週間あたり168件)

報告件数548件

1週間あたりの報告件数が大幅増加

事業開始半年が経過しおくすり整理そだんバッグと  
残薬整理事業が会員薬局に浸透してきている。

## 平成26年度おくすり整理そだんバッグ事業

8月と10月(各1週間)  
データ収集事業 2回 実施

①8月18日～9月7日までの3週間のうちの1週間  
(各薬局任意)

②10月20日～11月9日までの3週間のうちの1週間  
(各薬局任意)

## 平成26年度おくすり整理そだんバッグ事業

### 調査内容

- 1、より詳細なデータ(金額ベース)
  - 廃棄した薬
  - 処方に生かした薬
- 2、患者さんや残薬持参者の意識調査
- 3、実施した薬剤師の意識調査
- 4、追跡調査の実施  
(同一患者さんで時期を変えて追跡調査)

## 平成26年度 残薬整理データ収集事業について

| 調査実施期間<br>(平成26年度)          | 報告薬局数 | 報告件数 | 患者アンケート<br>(2回目は<br>追跡調査) | 実施薬局<br>アンケート |
|-----------------------------|-------|------|---------------------------|---------------|
| 第1回<br>8月18日～<br>9月6日       | 274薬局 | 515件 | 194件                      | 327薬局         |
| 第2回<br>10月20日<br>～<br>11月8日 | 166薬局 | 290件 | 193件                      |               |

## 平成26年度 第1回目 地域別集計結果

実施期間 平成26年8月18日～9月6日の3週間の内の1週間

| 地域        | 薬局         | 本人         |                | 家族・友人     |               | 介護・<br>看護職員 |               | 在宅<br>訪問先 |               | その他      |              | 合計         |                |               |
|-----------|------------|------------|----------------|-----------|---------------|-------------|---------------|-----------|---------------|----------|--------------|------------|----------------|---------------|
|           |            | 件数         | 金額             | 件数        | 金額            | 件数          | 金額            | 件数        | 金額            | 件数       | 金額           | 件数         | 使用可能           | 廃棄            |
| 鹿児島       | 76         | 135        | 299462         | 23        | 82798         | 7           | 28997         | 2         | 3049          | 2        | 18150        | 169        | 387830         | 44626         |
| 指宿        | 7          | 26         | 50163          | 1         | 2038          | 1           | 438           |           | 0             |          | 0            | 28         | 48303          | 4336          |
| 南薩        | 14         | 63         | 114020         | 9         | 72868         | 1           | 543           | 1         | 7149          |          | 0            | 74         | 167026         | 27553         |
| 日置        | 12         | 14         | 43935          | 3         | 28138         |             | 0             | 1         | 2046          |          | 0            | 18         | 50550          | 23569         |
| 川内        | 51         | 57         | 226963         | 12        | 97144         | 6           | 18274         | 4         | 33834         |          | 0            | 79         | 351672         | 24544         |
| 薩摩        | 5          | 10         | 11738          |           | 0             |             | 0             |           | 0             |          | 0            | 10         | 11738          | 0             |
| 出水        | 17         | 26         | 117961         | 5         | 23192         | 1           | 18660         |           | 0             | 2        | 1797         | 34         | 156463         | 5146          |
| 伊佐        | 3          | 7          | 12018          | 1         | 1035          | 2           | 1487          |           | 0             |          | 0            | 10         | 14541          | 0             |
| 始良        | 37         | 66         | 128821         | 13        | 35449         | 3           | 25474         | 2         | 25232         |          | 0            | 84         | 212799         | 2177          |
| そお        | 12         | 13         | 63494          | 8         | 48113         | 1           | 2802          |           | 0             |          | 0            | 22         | 57896          | 56513         |
| 鹿屋        | 9          | 22         | 60294          | 3         | 28331         |             | 0             |           | 0             |          | 0            | 25         | 75777          | 12848         |
| 肝属        | 10         | 46         | 127602         | 2         | 5742          |             | 0             | 6         | 153674        |          | 0            | 54         | 284346         | 2673          |
| 熊毛        | 6          | 10         | 23590          |           | 0             |             | 10301         |           | 0             |          | 0            | 10         | 21896          | 11995         |
| 奄美        | 15         | 20         | 72319          | 13        | 30353         | 4           | 6790          | 3         | 20033         |          | 0            | 40         | 105614         | 23881         |
| <b>合計</b> | <b>274</b> | <b>515</b> | <b>1352380</b> | <b>93</b> | <b>455200</b> | <b>26</b>   | <b>113767</b> | <b>19</b> | <b>245018</b> | <b>4</b> | <b>19947</b> | <b>657</b> | <b>1946452</b> | <b>239861</b> |

## 平成26年度 第2回目 地域別集計結果

実施期間 平成26年10月20日～11月8日の3週間の内の1週間

| 地域        | 本人         |               | ご家族       |                | 介護または看護職員 |                | 在宅訪問先     |                | 持参者・その他  |             | 合計         |                  |                  |
|-----------|------------|---------------|-----------|----------------|-----------|----------------|-----------|----------------|----------|-------------|------------|------------------|------------------|
|           | 件数         | 使用可能          | 件数        | 使用可能           | 件数        | 使用可能           | 件数        | 使用可能           | 件数       | 使用可能        | 件数         | 使用可能             | 廃棄予定             |
| 鹿児島       | 55         | 106962        | 9         | 11188.4        |           |                | 5         | 8171.1         | 1        | 3348.8      | 70         | 129670.23        | 113000.19        |
| 指宿        | 27         | 71512.6       | 1         | 336            |           |                | 1         | 86.4           |          |             | 29         | 71935.04         | 0                |
| 南薩        | 35         | 93989.7       | 4         | 5990.4         | 1         | 2113.6         |           |                |          |             | 40         | 102093.7         | 0                |
| 日置        | 9          | 22039.1       | 3         | 2234.3         |           |                | 1         | 794.4          |          |             | 13         | 25067.8          | 1267.9           |
| 川内        | 29         | 75008.6       | 5         | 11649.7        |           |                | 1         | 867            |          |             | 35         | 87525.3          | 681.8            |
| 薩摩        | 8          | 47139.6       | 2         | 401.45         | 1         | 1292.8         | 1         | 1340.2         |          |             | 12         | 50174.05         | 2297.6           |
| 出水        | 18         | 43508         | 3         | 4900           | 1         | 168            |           |                |          |             | 22         | 48576            | 4626.5           |
| 伊佐        | 1          | 576           | 1         | 566.8          | 2         | 3847.5         |           |                |          |             | 4          | 4990.3           | 0                |
| 始良        | 50         | 85853.6       | 7         | 11135.2        |           |                |           |                |          |             | 57         | 96988.8          | 1873.2           |
| そお        | 13         | 40905.1       | 3         | 27956          | 2         | 6254.4         |           |                |          |             | 18         | 75115.5          | 69874.2          |
| 鹿屋        | 13         | 20963.7       |           |                |           |                |           |                |          |             | 13         | 20963.7          | 4355.3           |
| 肝属        | 20         | 88770.5       | 4         | 13767.4        | 1         | 313            | 8         | 3401.4         | 1        | 3379.2      | 34         | 109631.4         | 0                |
| 熊毛        | 10         | 21894.9       |           |                |           |                |           |                |          |             | 10         | 21894.9          | 1695             |
| 奄美        | 2          | 2225          | 1         | 5039           |           |                | 2         | 8747           |          |             | 5          | 16011            | 0                |
| <b>合計</b> | <b>290</b> | <b>721348</b> | <b>43</b> | <b>95164.6</b> | <b>8</b>  | <b>13989.3</b> | <b>19</b> | <b>23407.5</b> | <b>2</b> | <b>6728</b> | <b>362</b> | <b>860637.72</b> | <b>199671.69</b> |

## 平成27年度 第1回目 地域別集計結果

実施期間 平成27年5月18日～6月7日の3週間の内の1週間

| 地域        | 薬局数        | 処方箋          | 本人         |                | ご家族       |               | 介護または<br>介護職員 |              | 在宅訪問先     |              | その他      |             | 合計         |                | 廃棄            |
|-----------|------------|--------------|------------|----------------|-----------|---------------|---------------|--------------|-----------|--------------|----------|-------------|------------|----------------|---------------|
|           |            |              | 件数         | 再使用            | 件数        | 再使用           | 件数            | 再使用          | 件数        | 再使用          | 件数       | 再使用         | 件数         | 再使用            |               |
| 鹿児島       | 49         | 10691        | 135        | 311844         | 16        | 37537         | 10            | 25773        | 3         | 6174.1       |          |             | 164        | 381327         | 53198.7       |
| 指宿        | 3          | 1684         | 42         | 70299.3        | 6         | 5670          |               |              | 2         | 4309.6       |          |             | 50         | 80278.9        | 0             |
| 南薩        | 17         | 6405         | 51         | 123006         | 15        | 45246         | 3             | 6770.5       | 2         | 9436.5       |          |             | 71         | 184458         | 15288.9       |
| 日置        | 9          | 1995         | 13         | 31244.2        | 8         | 35854         | 1             | 12.8         | 1         | 5038.7       |          |             | 23         | 72149.8        | 0             |
| 川内        | 30         | 7669         | 113        | 257246         | 21        | 65550         | 5             | 16938        |           |              | 1        | 3167        | 140        | 342901         | 44505         |
| 薩摩        | 8          | 1443         | 14         | 52694.8        | 3         | 2002          |               |              |           |              |          |             | 17         | 54696.8        | 4752.6        |
| 出水        | 7          | 1895         | 17         | 53852          | 2         |               |               |              |           |              |          |             | 19         | 53852          | 5280          |
| 伊佐        | 5          | 1790         | 9          | 13641.3        | 2         | 2896.2        |               |              |           |              |          |             | 11         | 16537.5        | 321           |
| 始良        | 14         | 6274         | 60         | 167899         | 6         | 39831         |               |              |           |              |          |             | 66         | 207730         | 13918         |
| そお        | 9          | 2229         | 22         | 45085.7        | 4         | 14269         |               |              | 1         | 2276         |          |             | 27         | 61631          | 6404.6        |
| 鹿屋        | 7          | 1640         | 21         | 25580.8        | 1         | 826.5         | 2             | 5811.5       |           |              |          |             | 24         | 32218.8        | 3159.2        |
| 肝属        | 14         | 3631         | 39         | 97562.6        | 1         | 156.8         | 1             | 5425.2       | 3         | 10575        |          |             | 44         | 113720         | 2311.6        |
| 熊毛        | 1          | 64           | 1          | 90             |           |               |               |              |           |              |          |             | 1          | 90             | 0             |
| 奄美        | 3          | 385          | 3          | 34357          | 1         | 372           |               |              |           |              |          |             | 4          | 34729          | 0             |
| <b>合計</b> | <b>176</b> | <b>47795</b> | <b>540</b> | <b>1284402</b> | <b>86</b> | <b>250210</b> | <b>22</b>     | <b>60731</b> | <b>12</b> | <b>37810</b> | <b>1</b> | <b>3167</b> | <b>661</b> | <b>1636320</b> | <b>149140</b> |

## 平成27年度 第2回目 地域別集計結果

実施期間 平成27年7月13日～8月2日の 週間の内の3週間

| 地域        | 薬局数        | 処方箋          | 本人         |                | ご家族       |               | 介護または<br>介護職員 |              | 在宅訪問先     |              | その他      |               | 合計         |                | 廃棄            |
|-----------|------------|--------------|------------|----------------|-----------|---------------|---------------|--------------|-----------|--------------|----------|---------------|------------|----------------|---------------|
|           |            |              | 件数         | 再使用            | 件数        | 再使用           | 件数            | 再使用          | 件数        | 再使用          | 件数       | 再使用           | 件数         | 再使用            |               |
| 鹿児島       | 36         | 9110         | 83         | 301513         | 13        | 30833         | 7             | 22322        | 4         | 6898.3       |          |               | 107        | 361566         | 34312         |
| 指宿        | 2          | 1081         | 33         | 104996         | 1         |               | 1             |              |           |              |          |               | 35         | 104996         | 0             |
| 南薩        | 16         | 3985         | 43         | 93871          | 11        | 47879         | 2             | 872.6        | 4         | 30607        |          |               | 60         | 173229         | 6517.8        |
| 日置        | 9          | 2266         | 10         | 151174         | 8         | 25581         | 2             | 13452        | 1         | 5755.7       |          |               | 21         | 195962         | 24535         |
| 川内        | 23         | 6765         | 39         | 114729         | 15        | 97937         | 1             | 3297         |           |              |          |               | 55         | 215963         | 8335          |
| 薩摩        | 2          | 405          | 5          | 4621.8         |           |               |               |              |           |              |          |               | 5          | 4621.8         | 0             |
| 出水        | 9          | 2565         | 14         | 43974          | 5         | 10118         |               |              |           |              |          |               | 19         | 54092          | 4873          |
| 伊佐        | 5          | 1830         | 13         | 25734          | 2         | 2374.4        | 2             | 2311.2       |           |              |          |               | 17         | 30419.1        | 0             |
| 始良        | 13         | 5831         | 43         | 114017         | 2         | 1670.6        |               |              |           |              |          |               | 45         | 115687         | 0             |
| そお        | 4          | 1416         | 15         | 46140          | 1         | 567           |               |              |           |              |          |               | 16         | 46706.7        | 6560          |
| 鹿屋        | 5          | 1852         | 16         | 21884          | 1         | 1689          |               |              |           |              |          |               | 17         | 23572.9        | 17246         |
| 肝属        | 22         | 1047         | 22         | 74063          | 5         | 12585         | 6             | 2631.4       | 1         | 787.05       |          |               | 34         | 90066          | 0             |
| 熊毛        | 3          | 801          | 41         | 145848         | 2         | 10480         |               |              |           |              |          |               | 43         | 156328         | 0             |
| 奄美        | 6          | 1817         | 7          | 37561          | 6         | 4199.6        | 2             | 10337        | 1         | 9094         | 2        | 6717.5        | 18         | 67909.1        | 2583.1        |
| <b>合計</b> | <b>155</b> | <b>40771</b> | <b>384</b> | <b>1280123</b> | <b>72</b> | <b>245913</b> | <b>23</b>     | <b>55224</b> | <b>11</b> | <b>53142</b> | <b>2</b> | <b>6717.5</b> | <b>492</b> | <b>1641119</b> | <b>104962</b> |

## 残薬整理事業の推移

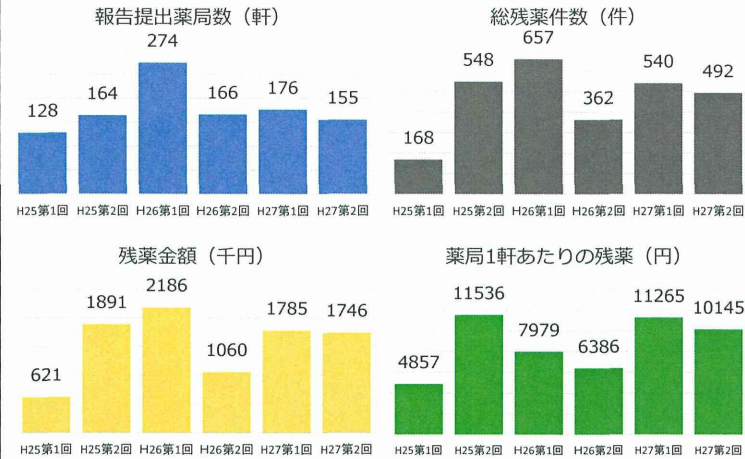

## お薬整理 患者アンケート (第1回調査より)

対象者：残薬整理を実施した患者  
有効回答数：196

【1】これまで余ったお薬はどうしてましたか？

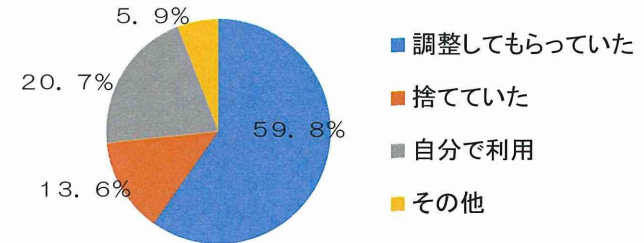

## 使用可能薬剤の割合

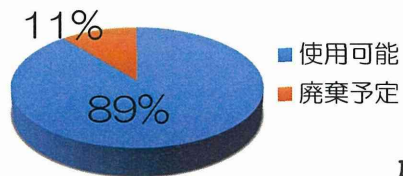

## 残薬持参者の割合

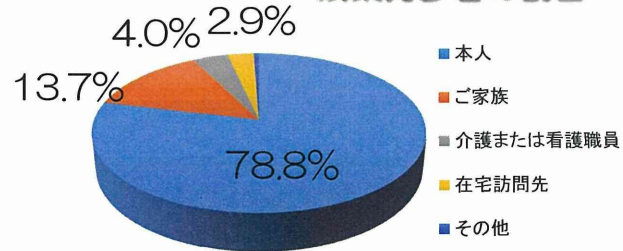

【3】これまでお薬が余った場合は誰に相談していましたか？

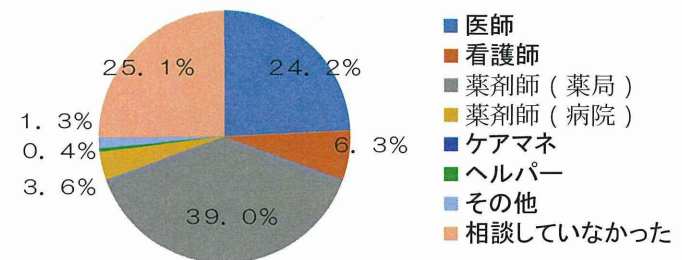

【6】現在、服用されているお薬について、効果や注意点などはどのくらい理解していると思いますか？

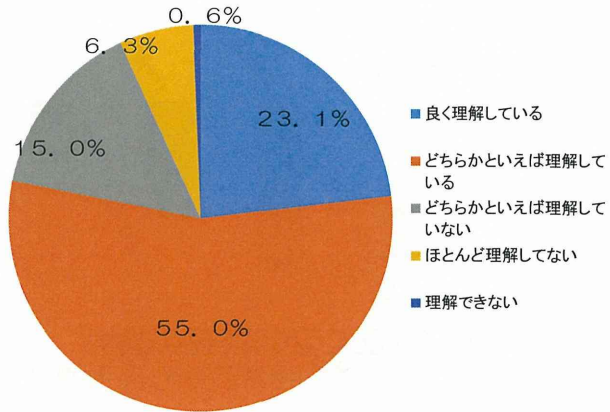

平成26年度 おくすり整理そだんバッグ事業

第1回(8/18~9/6) 残薬整理・アンケート

この期間残薬整理した方に

第2回(10/20~11/8) 残薬整理 **追跡調査**

期間中各薬局任意の1週間で調査

追跡調査 : 患者への貢献度を図る

目的

残薬整理実施後の変化(残薬数・アドヒアランス・体調)を調査することで、薬剤師がかかわることでの臨床的意義を検証する

対象者

第2回残薬整理事業(H26年8月18日~9月6日)で残薬整理及びアンケート調査の回答者

追跡調査アンケート回答者 193人

期間中來局されなかった対象者: 46人

患者アンケート 追跡調査 (第2回調査)

問1 前回、余った薬の整理をしてもらった感想は、いかがでしたか？

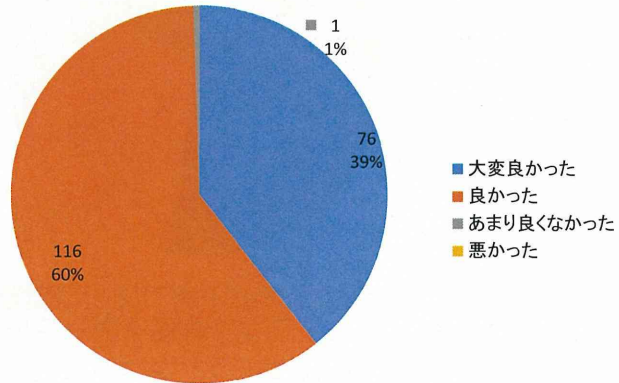

患者アンケート 追跡調査 (第2回調査)

問2 現在も(必要以上に)余っている薬がありますか？

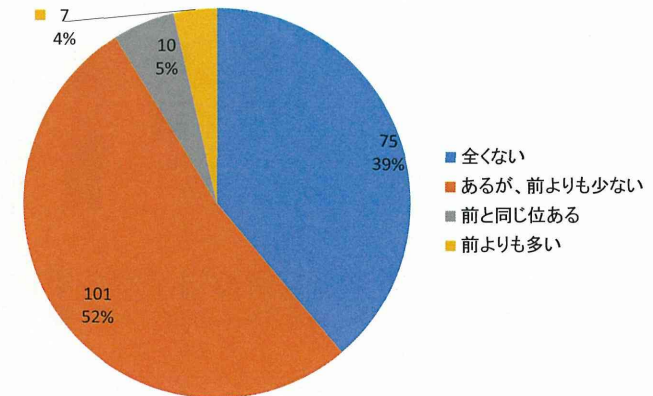



### 患者アンケート 追跡調査 (第2回調査)

問3 余った薬を整理したことで、お薬による治療に対して意識や行動に変化がありましたか？

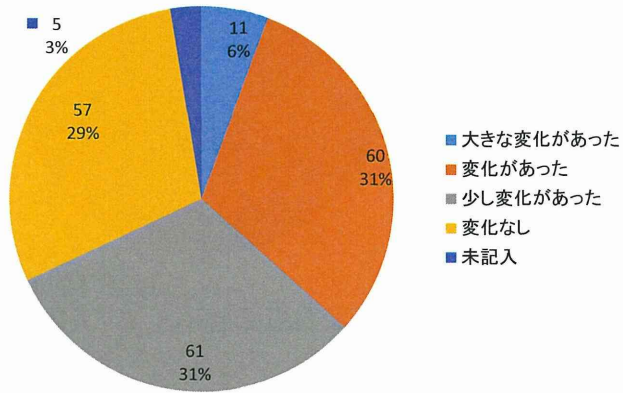

### 患者アンケート 追跡調査 (第2回調査)

問4 問3にて、大小にかかわらず、変化があったと答えられた方どのような変化があったと考えますか？

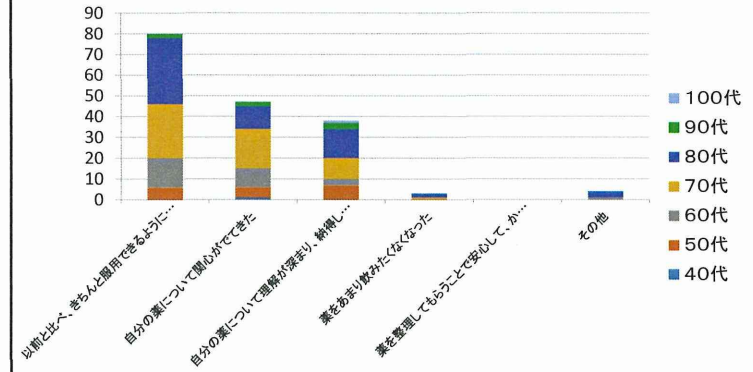

### 患者アンケート 追跡調査 (第2回調査)

問5 問4にて、きちんと服用するようになって、体調の変化はどうか？

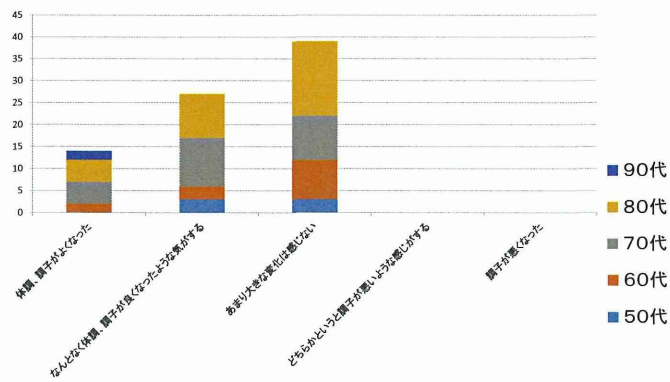

## 残薬整理調整に対する患者様への意識調査

2015.5  
鹿児島県薬剤師会  
日本大学薬学部

## 目的

患者の服薬状況、残薬整理の現状及び薬剤師による残薬整理が患者の意識と行動に与える影響を評価するためアンケート調査を実施することとした。

《今回調査したい内容》

- 1、残薬整理経験の有無と患者の服用状況等との関連性
- 2、残薬整理の経験が患者に与える影響
- 3、おくすり整理そうだんバッグ利用者とは非利用者の比較

## 方法

### アンケートの実施方法

《対象》

鹿児島県薬剤師会会員薬局に  
来局した患者

◆無記名自己記入式アンケート調査

40歳以上の男女

◆調査期間：平成27年5月～6月のうち任意の1週間

3剤以上の定期服用薬がある

原則：各薬局の対象者全員に調査用紙を配布

### 調査項目

全回答者

・処方薬の種類・一包化の有無・残薬の有無・服薬に対する不安・残薬整理経験の有無  
・4週間薬を指示通りに服用、使用できたか・服薬は生活習慣の一部になっているか

残薬整理経験者のみ

・残薬整理回数・残薬調整後の体調変化・服薬アドヒアランスの変化  
・服薬、治療に関する意識の変化・おくすり整理そうだんバッグ利用の有無

## 結果②〈残薬整理の経験あり・なし別〉

◆残薬整理経験があるか 対象：全回答者 n=212

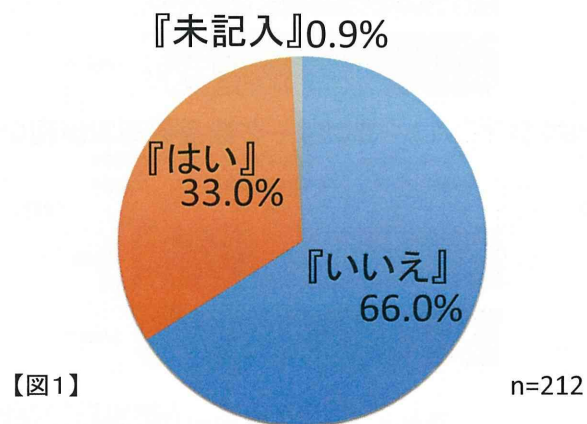

◆薬が余ってしまうことがあるか

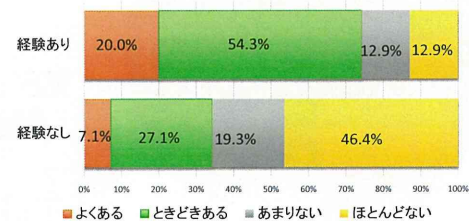

図2

n=210