

問 3-9

問3-9 平均工賃、賃金について(小数点以下四捨五入) 1か月あたり _____円

問3-9b

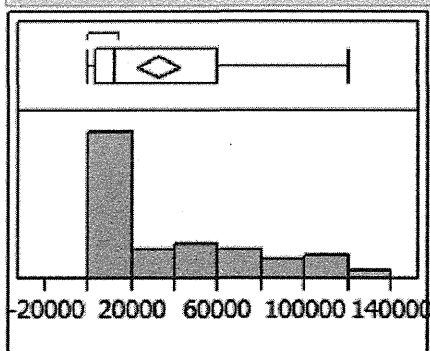

分位点			要約統計量	
100.0%	最大値	120000	平均	31912.6
99.5%		120000	標準偏差	35118.895
97.5%		114500	N	50
90.0%		98000	欠測値 N	12
75.0%	四分位点	60000	ゼロの個数	2
50.0%	中央値	12000	四分位範囲	56500
25.0%	四分位点	3500		
10.0%		915		
2.5%		0		
0.5%		0		
0.0%	最小値	0		

問 3-10

問3-10 主な作業内容について(いくつでも○)

1. 一般事務	6. 販売	11. リサイクル	16. 食品加工
2. 電話交換等の受付業務	7. 清掃	12. シュレッダー	17. 木工
3. パソコンなど情報関連	8. 飲食店・喫茶	13. 軽作業	18. 縫製
4. 農業・畜産	9. 介護	14. 印刷	19. 鍼灸
5. クリーニング	10. 配達	15. 製造	20. その他()

選択肢	1	2	3	4	5	6	7	8	9	10
選択率	10.3%	1.2%	19.5%	1.2%	0.0%	6.9%	6.9%	3.5%	1.2%	3.5%

選択肢	11	12	13	14	15	16	17	18	19	20
選択率	3.5%	1.2%	26.4%	1.2%	1.2%	5.8%	0.0%	2.3%	0.0%	4.6%

問 3-11

問3-11 利用している事業所で、あなたの疾患について配慮を受けていますか。

1. 十分に受けている 2. 受けているが足りない 3. 受けていない 4. わからない
5. その他()

問3-11

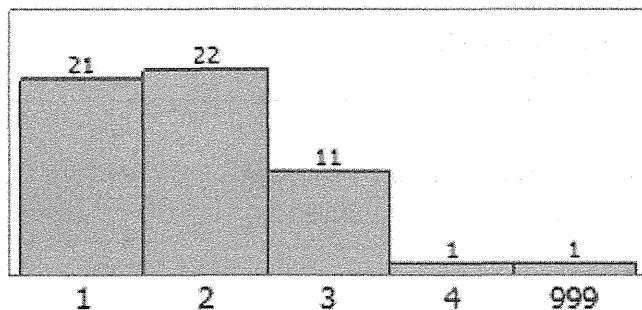

度数

水準	度数	割合
1	21	0.37500
2	22	0.39286
3	11	0.19643
4	1	0.01786
999	1	0.01786
合計	56	1.00000

欠測値N 967

5 水準

問 3-12-1

問3-12 問3-11で配慮を「受けている」と答えた方に伺います。その配慮とはどのようなものですか。また今後受けたい配慮はどのようなものですか。(いくつでも○)

1) 現在受けている配慮 (いくつでも○)

1. 作業時間	4. 休憩時間	7. 作業の進め方	10. その他
2. 作業場所	5. 休憩場所	8. 作業を助ける支援機器	()
3. 作業内容	6. 通院・ケア	9. コミュニケーション	

問3-12-1-1	問3-12-1-2	問3-12-1-3	問3-12-1-4	問3-12-1-5	問3-12-1-6	問3-12-1-7	問3-12-1-8	問3-12-1-9	問3-12-1-10
0.1604	0.0566	0.1981	0.1132	0.0660	0.1698	0.1038	0.0472	0.0566	0.0283

問 3-12-2

2) 今後受けたい配慮 (いくつでも○)

1. 作業時間	4. 休憩時間	7. 作業の進め方	10. その他
2. 作業場所	5. 休憩場所	8. 作業を助ける支援機器	()
3. 作業内容	6. 通院・ケア	9. コミュニケーション	

問3-12-2-1	問3-12-2-2	問3-12-2-3	問3-12-2-4	問3-12-2-5	問3-12-2-6	問3-12-2-7	問3-12-2-8	問3-12-2-9	問3-12-2-10
0.0769	0.0769	0.1538	0.0462	0.1231	0.1538	0.0769	0.0769	0.1077	0.1077

問 3-13

問3-13 問3-11で配慮を「受けていない」と答えた方に伺います。今後受けたい配慮はどのようなもので
すか。(いくつでも○)

1. 作業時間	4. 休憩時間	7. 作業の進め方	10. その他
2. 作業場所	5. 休憩場所	8. 作業を助ける支援機器	()
3. 作業内容	6. 通院・ケア	9. コミュニケーション	

問3-13-1	問3-13-2	問3-13-3	問3-13-4	問3-13-5	問3-13-6	問3-13-7	問3-13-8	問3-13-9	問3-13-10
2	2	1	3	0	5	3	0	2	2

(回答数が少ないため、実数で示す。)

問 3-14

問3-14 就労系福祉サービスを利用したことがあり、現在は利用していない方に伺います。

現在利用していない理由はなんですか。(いくつでも○)

- | |
|--|
| 1. 通常の事業所(企業など)に就職した |
| 2. 病状変化があり、治療に専念することになった |
| 3. 作業内容に不満、困難があった(やりがいのある作業が少ない、就職につながる訓練や支援がない等) |
| 4. 設備や環境に不満、困難があった(通所が困難、段差がある・スロープがないなど建物が利用しづらい、休憩室がない等) |

5. 収入が少なく利用を中止した

6. その他()

問3-14-1 問3-14-2 問3-14-3 問3-14-4 問3-14-5 問3-14-6

5

6

6

4

3

3

(回答数が少ないため、実数で示す。)

問 3-15

問3-15 問3-3で「利用したことはない」と答えた方に伺います。今後就労系福祉サービスの利用を検討したいですか。(1つだけ選んで○)

1. 検討したい 2. 不要である 3. わからない 4. その他()

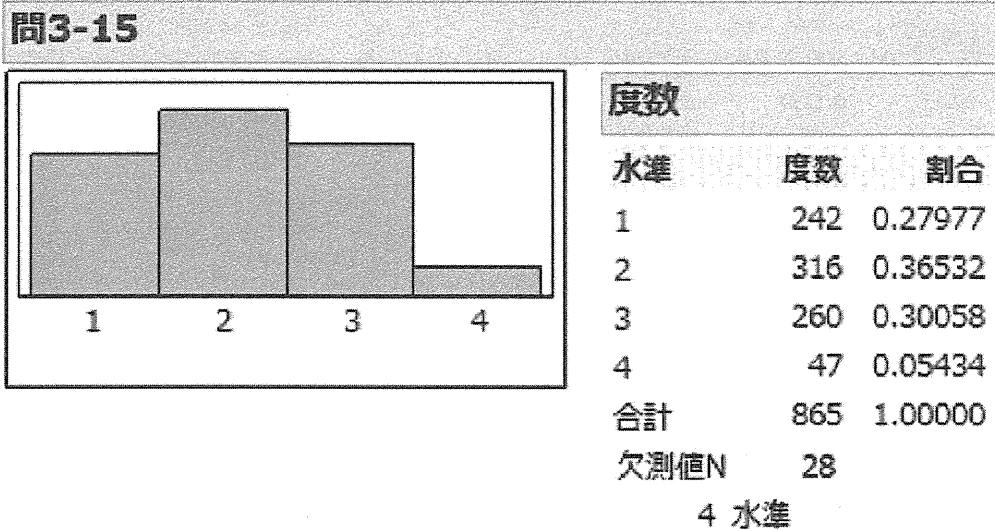

問 3-16-1

問3-16 問3-15で「検討したい」と答えた方に伺います。どのサービスの利用を検討したいですか。また、実際に利用する場合に受けたい配慮はどのようなものですか。(いくつでも○)

1) 利用を検討したいサービス

1. 就労移行支援 2. 就労継続支援A型 3. 就労継続支援B型 4. わからない

問3-16-1-1	問3-16-1-2	問3-16-1-3	問3-16-1-4
0.3517	0.2517	0.1862	0.2103

問 3-16-2

2) 実際に利用する場合に受けたい配慮 (いくつでも○)

1. 作業時間	4. 休憩時間	7. 作業の進め方	10. その他
2. 作業場所	5. 休憩場所	8. 作業を助ける支援機器	()
3. 作業内容	6. 通院・ケア	9. コミュニケーション	

問3-16-2-1	問3-16-2-2	問3-16-2-3	問3-16-2-4	問3-16-2-5	問3-16-2-6	問3-16-2-7	問3-16-2-8	問3-16-2-9	問3-16-2-10
0.1859	0.1457	0.1739	0.0978	0.0609	0.1446	0.0663	0.0380	0.0772	0.0098

問 4-1

問4-1 最近6ヶ月(平成26年〇月1日現在)の収入を伴う就労状況について

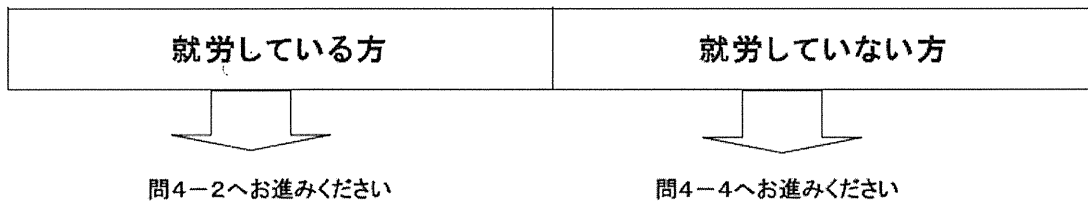

問4-1

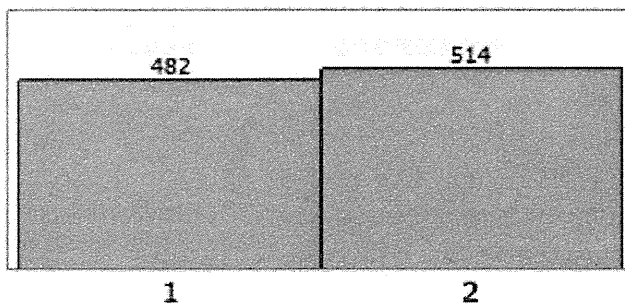

度数		
水準	度数	割合
1	482	0.48394
2	514	0.51606
合計	996	1.00000
欠測値N	27	
2 水準		

問 4-2

問4-2 就労している方に伺います。現在のおもな就業形態について(1つだけ選んで○)

- | | | |
|---------------------|---------------------|-------------------|
| 1. 自営業者または
家族従事者 | 3. 会社員・公務員(フルタイム) | 6. 就労移行/就労継続支援事業所 |
| 2. 請負 | 4. 会社員・公務員(フルタイム以外) | 7. 地域活動支援センター |
| | 5. パート・アルバイト | 8. わからない |

問4-2

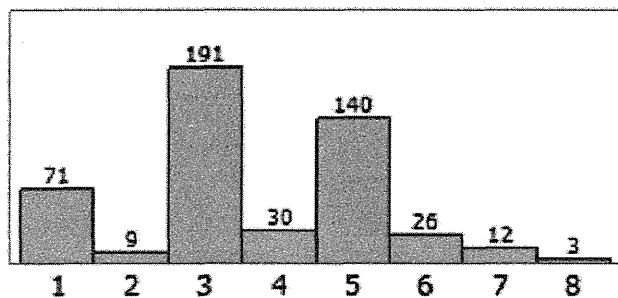

度数

水準	度数	割合
1	71	0.14730
2	9	0.01867
3	191	0.39627
4	30	0.06224
5	140	0.29046
6	26	0.05394
7	12	0.02490
8	3	0.00622
合計	482	1.00000

欠測値N 541

8 水準

問 4-3

問4-3 問4-2で1~4に該当する方は、障害者雇用か否かお答えください。(1つだけ選んで○)

1. 障害者雇用である 2. 障害者雇用ではない 3. わからない ⇨ 問5-1へお進みください

問4-3

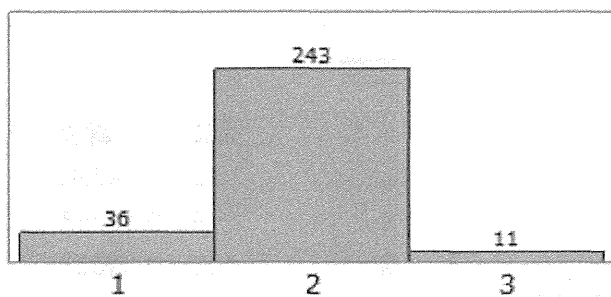

度数

水準	度数	割合
1	36	0.12414
2	243	0.83793
3	11	0.03793
合計	290	1.00000

欠測値N 733

3 水準

問 4-4

問4-4 就労していない方に伺います。就労していない理由(いくつでも○)

- | | | | |
|----------|------------|-------------|------------|
| 1. 治療に専念 | 3. 体力低下 | 5. 家事・学業に専念 | 7. 働く必要がない |
| 2. 高齢 | 4. 常に介護が必要 | 6. 適職がない | 8. その他() |

問4-4-1	問4-4-2	問4-4-3	問4-4-4	問4-4-5	問4-4-6	問4-4-7	問4-4-8
0.1983	0.1023	0.2693	0.0459	0.1211	0.1169	0.0626	0.0835

問 4-5

問4-5 就労の希望について(1つだけ選んで○)

- | | |
|---------------------|----------------------|
| 1. 就労したいと思わない・必要がない | 3. 現在、就職活動中または活動する予定 |
| 2. 就労したいが難しい | 4. その他() |

問4-5

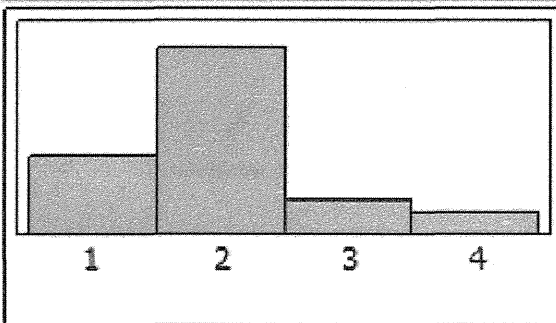

度数

水準	度数	割合
1	110	0.24390
2	266	0.58980
3	45	0.09978
4	30	0.06652
合計	451	1.00000
欠測値N	63	

4 水準

問 4-6

問4-6 就労する上で、希望することについて(いくつでも可)

- | |
|--|
| 1. 就労支援(条件にあう職探し、手続き、職場への難病の説明など)をしてほしい |
| 2. 職場での病気への理解がほしい |
| 3. 状態に応じて休憩時間や休暇がほしい |
| 4. 障害雇用率制度の下で働きたい |
| 5. 職場で身体介護サービスを利用したい |
| 6. 職場で医療ケア(たんの吸引・吸引器、経管栄養、導尿、呼吸器、酸素、IVHなど)ができる状況 |
| 7. ワークシェア(作業分担して働きたい、あるいは同じ作業を複数の人としたい) |
| 8. 今までの経験を生かして働きたい・やりがいのある仕事がしたい |
| 9. バリアフリー(トイレ・エレベーター・スロープ)環境 |
| 10. 職場までの交通手段の補助(付き添い者、送迎、タクシー券補助等) |
| 11. 在宅就労 |
| 12. その他() |

問4-6-1	問4-6-2	問4-6-3	問4-6-4	問4-6-5	問4-6-6	問4-6-7	問4-6-8	問4-6-9	問4-6-10	問4-6-11	問4-6-12
0.1702	0.2048	0.1472	0.0477	0.0156	0.0082	0.0395	0.1069	0.0765	0.0674	0.0970	0.0189

問 5-1

V 家計(経済状況)についてお伺いします

問5-1 あなたのおもな収入について(いくつでも○)

1. 給料・賞金・工賃	3. 手当	5. 仕送り	7. その他
2. 年金	4. 生活保護費	6. 事業・財産収入	()

問5-1-1	問5-1-2	問5-1-3	問5-1-4	問5-1-5	問5-1-6	問5-1-7
0.3975	0.3407	0.0407	0.0212	0.0178	0.0441	0.1381

問 5-2-1-1

問5-2 年収について(税金や社会保険料を含んだ総額)

- 1)あなたご本人の年収 (万円/年)そのうち就労による所得(万円/年)
 2)あなたの世帯全体の年収(万円/年)

(本人の年収)

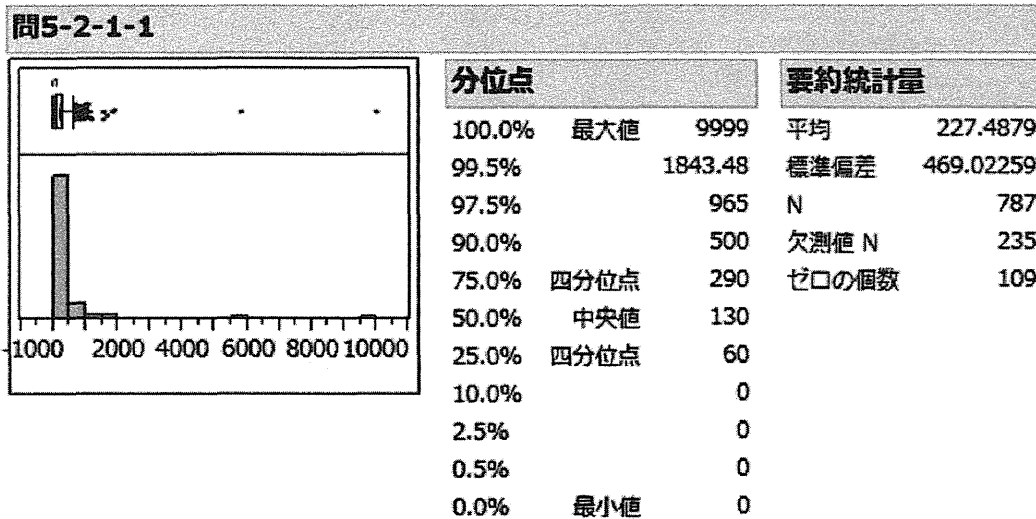

問 5-2-1-2

問5-2 年収について(税金や社会保険料を含んだ総額)

1)あなたご本人の年収 (万円/年)そのうち就労による所得(万円/年)

2)あなたの世帯全体の年収(万円/年)

(本人の年収のうち、就労による所得)

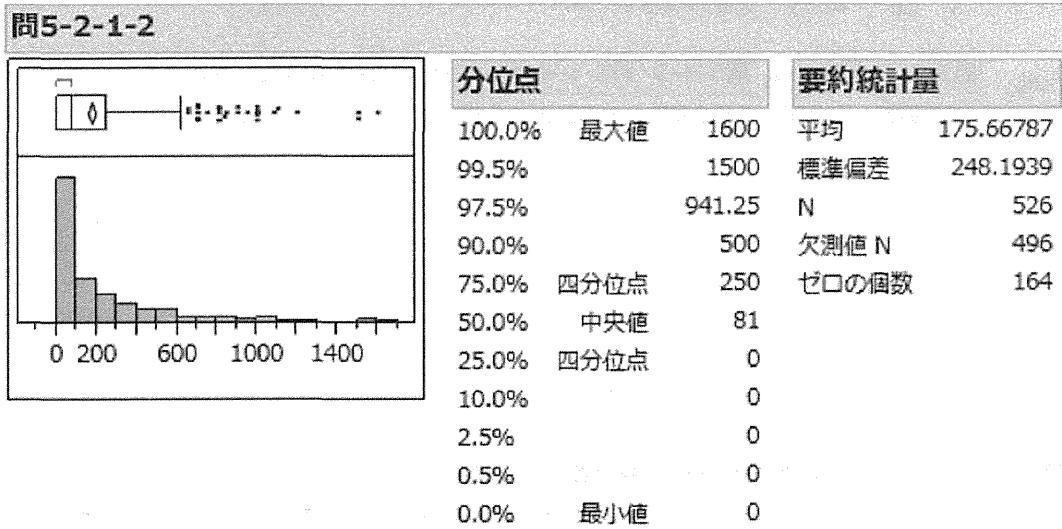

問 5-2-2

問5-2 年収について(税金や社会保険料を含んだ総額)

- 1)あなたご本人の年収 (万円/年)そのうち就労による所得(万円/年)
 2)あなたの世帯全体の年収(万円/年)

(世帯全体の年収)

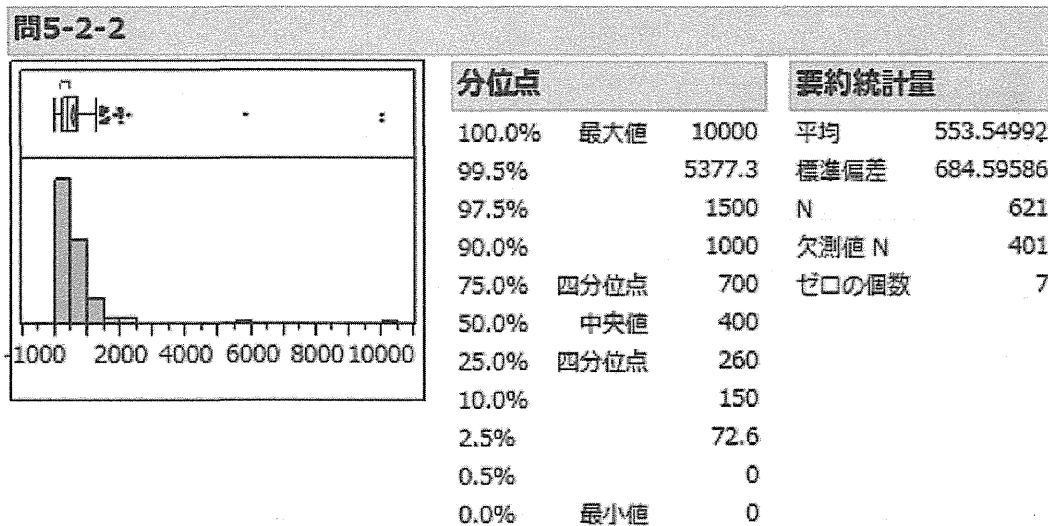

○クロス集計結果

- ・ 手帳保持の有無に関与している因子をクロス集計等を用いて示す。

【性別】手帳を持っていない割合は、男性より女性で高かった。

問2-1_手帳有無

		度数	0	1	
		行%			
問1-1	1		146	152	298
			48.99	51.01	
	2		511	285	796
			64.20	35.80	
			657	437	1094

【年齢】

手帳を保持している群は2歳ほど高齢であったが、顕著な差ではない。

平均と標準偏差						
水準	数	平均	標準偏差	平均の標準誤差	下側95%	上側95%
0	621	50.9340	12.7871	0.51313	49.926	51.942
1	412	53.1699	11.8960	0.58607	52.018	54.322

t検定

1-0

分散が等しくないと仮定

差	2.23593	t値	2.870393
差の標準誤差	0.77896	自由度	923.0645
差の上側信頼限界	3.76467	p値(Prob> t)	0.0042*
差の下側信頼限界	0.70718	p値(Prob>t)	0.0021*
信頼率	0.95	p値(Prob<t)	0.9979

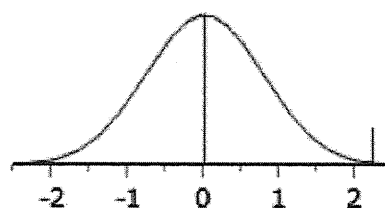

【疾患の種類】

4（代謝系疾患）は手帳に関する回答が未回答で、14（スモン）はもともとの回答者がいなかった。

疾患グループにより手帳保持率に大きな差を認めた。回答者が20名を超えた疾患グループについて見ると、免疫系疾患、消化器系疾患、皮膚・結合組織疾患では保持率が低く、視覚系疾患で保持率が高かった。

番号	疾患群
1	血液系疾患
2	免疫系疾患
3	内分泌系疾患
4	代謝系疾患
5	神経・筋疾患
6	視覚系疾患
7	聴覚・平衡機能系疾患
8	循環器系疾患
9	呼吸器系疾患
10	消化器系疾患
11	皮膚・結合組織疾患
12	骨・関節系疾患
13	腎・泌尿器系疾患
14	スモン

疾患グループ

度数 列%	疾患グループ													
	1	2	3	5	6	7	8	9	10	11	12	13		
0	3	361	5	179	8	2	0	1	34	43	15	2	653	
	50.00	71.20	71.43	52.03	13.79	40.00	0.00	8.33	65.38	71.67	57.69	50.00		
1	3	146	2	165	50	3	1	11	18	17	11	2	429	
	50.00	28.80	28.57	47.97	86.21	60.00	100.00	91.67	34.62	28.33	42.31	50.00		
	6	507	7	344	58	5	1	12	52	60	26	4	1082	

【居住地】

居住地による手帳保持率の差は大きい、疾患分布の差の影響を受けており、特徴的な地域差は認められなかった。

問2-1_手帳有無	度数	1	2	3	4	6	7	8	9	10	11	12	13	14	15	16	17	18	19	20	21	22
	列%																					
0		10	2	30	1	3	5	28	4	1	89	11	228	17	6	1	3	0	3	14	2	33
		34.48	50.00	55.56	100.00	100.00	71.43	90.32	44.44	50.00	64.03	35.48	66.09	40.48	85.71	50.00	100.00	0.00	75.00	77.78	22.22	63.46
1		19	2	24	0	0	2	3	5	1	50	20	117	25	1	1	0	1	1	4	7	19
		65.52	50.00	44.44	0.00	0.00	28.57	9.68	55.56	50.00	35.97	64.52	33.91	59.52	14.29	50.00	0.00	100.00	25.00	22.22	77.78	36.54
		29	4	54	1	3	7	31	9	2	139	31	345	42	7	2	3	1	4	18	9	52

問1-3

23	24	25	26	27	28	29	30	31	32	33	34	37	38	40	41	42	43	45	46	47	99	
9	1	52	6	16	27	1	18	1	0	3	2	1	12	3	1	0	11	2	2	1	0	660
64.29	100.00	73.24	66.67	55.17	48.21	100.00	35.29	50.00	0.00	75.00	33.33	100.00	54.55	75.00	25.00	0.00	55.00	100.00	100.00	20.00	0.00	
5	0	19	3	13	29	0	33	1	1	1	4	0	10	1	3	1	9	0	0	4	3	442
35.71	0.00	26.76	33.33	44.83	51.79	0.00	64.71	50.00	100.00	25.00	66.67	0.00	45.45	25.00	75.00	100.00	45.00	0.00	0.00	80.00	100.00	
14	1	71	9	29	56	1	51	2	1	4	6	1	22	4	4	1	20	2	2	5	3	1102

【就労しているかどうか（問4-1）】

就労している人は手帳を保持していない割合が高い。

0：過去6ヶ月間に就労なし
1：過去6ヶ月間に就労あり

問2-1_手帳有無

		度数	0	1	
問4-4-1	行%				
	0		210	155	365
		57.53	42.47		
1		103	115	218	
	47.25	52.75			
		313	270	583	

【業務形態】

就労移行/就労継続支援事業所では手帳の保持率が高い。家族従事者では手帳の保持率が低い。

問4-2 就労している方に伺います。現在のおもな就業形態について(1つだけ選んで○)

1. 自営業者または 家族従事者	3. 会社員・公務員(フルタイム)	6. 就労移行/就労継続支援事業所
2. 請負	4. 会社員・公務員(フルタイム以外)	7. 地域活動支援センター
	5. パート・アルバイト	8. わからない

問4-2

		度数	1	2	3	4	5	6	7	8	
問2-1_手帳有無	列%										
	0		47	8	139	18	123	6	4	4	349
		64.38	80.00	67.15	58.06	78.34	25.00	33.33	100.00		
1		26	2	68	13	34	18	8	0	169	
	35.62	20.00	32.85	41.94	21.66	75.00	66.67	0.00			
		73	10	207	31	157	24	12	4	518	