

レベル1名称	レベル2名称	レベル3名称	レベル4名称	備考
痛み・冷え等	しびれ	足( )	左足	
痛み・冷え等	しびれ	背中		
痛み・冷え等	ふるえ	顔		
痛み・冷え等	ふるえ	手( )		
痛み・冷え等	ふるえ	手( )	右手	
痛み・冷え等	ふるえ	手( )	左手	
痛み・冷え等	ふるえ	足( )		
痛み・冷え等	ふるえ	足( )	右足	
痛み・冷え等	ふるえ	足( )	左足	
痛み・冷え等	冷え	全身		
痛み・冷え等	冷え	手( )		
痛み・冷え等	冷え	手( )	右手	
痛み・冷え等	冷え	手( )	左手	
痛み・冷え等	冷え	足( )		
痛み・冷え等	冷え	足( )	右足	
痛み・冷え等	冷え	足( )	左足	
痛み・冷え等	冷え	腰		
痛み・冷え等	ほてり	顔		
痛み・冷え等	ほてり	手( )		
痛み・冷え等	ほてり	手( )	右手	
痛み・冷え等	ほてり	手( )	左手	
痛み・冷え等	ほてり	足( )		
痛み・冷え等	ほてり	足( )	右足	
痛み・冷え等	ほてり	足( )	左足	
痛み・冷え等	むくみ	顔		
痛み・冷え等	むくみ	手( )		
痛み・冷え等	むくみ	手( )	右手	
痛み・冷え等	むくみ	手( )	左手	
痛み・冷え等	むくみ	足( )		
痛み・冷え等	むくみ	足( )	右足	
痛み・冷え等	むくみ	足( )	左足	
個別症状①	あたま	頭痛		
個別症状①	あたま	頭痛	発作性	
個別症状①	あたま	頭痛	拍動性	

レベル1名称	レベル2名称	レベル3名称	レベル4名称	備考
個別症状①	あたま	頭重		
個別症状①	あたま	めまい		
個別症状①	あたま	立ちくらみ		
個別症状①	あたま	ふけがやすい		
個別症状①	あたま	髪がぬけやすい		
個別症状①	目	視力低下		
個別症状①	目	目が疲れる		
個別症状①	目	目がかすむ		
個別症状①	目	目がしょぼしょぼする		
個別症状①	目	目のクマができる		
個別症状①	鼻	くしゃみ		
個別症状①	鼻	鼻汁		
個別症状①	鼻	鼻汁	白	
個別症状①	鼻	鼻汁	黄	
個別症状①	鼻	鼻汁	粘性	
個別症状①	鼻	鼻汁	水様	
個別症状①	鼻	鼻汁がのどにおりる		
個別症状①	鼻	鼻づまり		
個別症状①	鼻	鼻血		
個別症状①	口腔	口が苦い		
個別症状①	口腔	つばが多い		
個別症状①	口腔	のどが痛む		
個別症状①	口腔	のどがつかえる		
個別症状①	口腔	のどが渇く		
個別症状①	口腔	口の中が乾燥する		
個別症状①	口腔	唇が渇く		
個別症状①	口腔	水分をよくとる		
個別症状①	耳	耳なり		
個別症状①	耳	難聴		
個別症状②	胸部	咳( )		
個別症状②	胸部	咳( )	あり	
個別症状②	胸部	咳( )	なし	
個別症状②	胸部	痰		

レベル1名称	レベル2名称	レベル3名称	レベル4名称	備考
個別症状②	胸部	痰	白	
個別症状②	胸部	痰	黄	
個別症状②	胸部	痰	粘性	
個別症状②	胸部	痰	水様	
個別症状②	胸部	喘息		
個別症状②	胸部	息切れ		
個別症状②	胸部	動悸		
個別症状②	胸部	動悸	発作的	
個別症状②	胸部	動悸	運動時	
個別症状②	胸部	胸痛		
個別症状②	胸部	胸のつまり		Ver2.00 追加
個別症状②	腹部	ゲップ		
個別症状②	腹部	胸やけ		
個別症状②	腹部	みぞおちがつかえる		
個別症状②	腹部	嘔気		
個別症状②	腹部	嘔吐		
個別症状②	腹部	乗り物酔い		
個別症状②	腹部	腹が張る		
個別症状②	腹部	腹がゴロゴロ鳴る		
個別症状②	腹部	ガスがよく出る		
個別症状②	腹部	食後眠くなる		
個別症状②	腹部	腹痛		
個別症状②	腹部	腹痛	空腹時	
個別症状②	腹部	腹痛	食後	
個別症状②	腹部	腹痛	上腹部	
個別症状②	腹部	腹痛	下腹部	
個別症状②	腹部	腹痛発作		Ver2.00 追加
個別症状②	腹部	腹痛発作	突然	Ver2.00 追加
個別症状②	腹部	腹痛発作	突然ではない	Ver2.00 追加
個別症状②	手足	手がこわばる		
個別症状②	手足	手がこわばる	起床時	
個別症状②	手足	手がこわばる	一日中	
個別症状②	手足	足に力がはまらない		
個別症状②	手足	足がふらつく		

レベル1名称	レベル2名称	レベル3名称	レベル4名称	備考
個別症状②	手足	足がつる		
個別症状②	手足	しもやけができる		
生活習慣	好きな飲食物	甘いもの		
生活習慣	好きな飲食物	塩辛いもの		
生活習慣	好きな飲食物	辛いもの		
生活習慣	好きな飲食物	すっぱいもの		
生活習慣	好きな飲食物	油っこいもの		
生活習慣	好きな飲食物	冷たいもの		
生活習慣	好きな飲食物	温かいもの		
生活習慣	好きな飲食物	肉		
生活習慣	好きな飲食物	焼き魚		
生活習慣	好きな飲食物	煮魚		
生活習慣	好きな飲食物	刺身		
生活習慣	好きな飲食物	海藻		
生活習慣	好きな飲食物	生野菜		
生活習慣	好きな飲食物	温野菜		
生活習慣	好きな飲食物	卵		
生活習慣	好きな飲食物	乳製品		
生活習慣	嗜好品・アルコール	飲まない		
生活習慣	嗜好品・アルコール	飲む、週に( )日		
生活習慣	嗜好品・タバコ	吸わない		
生活習慣	嗜好品・タバコ	吸っていた ( )才～( )才		
生活習慣	嗜好品・タバコ	吸っている ( )才( )本/日		
生活習慣	嗜好品・飲料物	コーヒー		
生活習慣	嗜好品・飲料物	紅茶		
生活習慣	嗜好品・飲料物	日本茶		
生活習慣	嗜好品・飲料物	その他		
生活習慣	嗜好品・飲料物	1日に( )杯		
生活習慣	家族構成・結婚	未婚		
生活習慣	家族構成・結婚	既婚		
生活習慣	家族構成・同居人	配偶者		
生活習慣	家族構成・同居人	父		

レベル1名称	レベル2名称	レベル3名称	レベル4名称	備考
生活習慣	家族構成・同居人	母		
生活習慣	家族構成・同居人	祖父		
生活習慣	家族構成・同居人	祖母		
生活習慣	家族構成・同居人	兄弟		
生活習慣	家族構成・同居人	姉妹		
生活習慣	家族構成・同居人	子供		
生活習慣	家族構成・同居人	その他		
女性のみ	月経	初経( )才		
女性のみ	月経	閉経( )才		
女性のみ	月経	最終月経( )年( )月		
女性のみ	月経	月経周期( )日		
女性のみ	月経	出血期間( )日		
女性のみ	月経	出血量( )		
女性のみ	月経	出血量( )	多い	
女性のみ	月経	出血量( )	普通	
女性のみ	月経	出血量( )	少ない	
女性のみ	月経	おりもの		
女性のみ	月経	月経痛		
女性のみ	妊娠の可能性	なし		
女性のみ	妊娠の可能性	あり		
女性のみ	月経不順	なし		
女性のみ	月経不順	あり (4日以上ずれる)		
女性のみ	その他	ピル使用		
女性のみ	その他	分娩( )回		
女性のみ	その他	自然流産( )回		
女性のみ	その他	人工流産( )回		
女性のみ	その他	妊娠中毒症		
女性のみ	その他	不正出血		
女性のみ	その他	子宮脱		
バイタル	身長 (cm)			
バイタル	体重 (Kg)			
バイタル	血圧(最低) (mmHg)			Ver3.00 削除
バイタル	血圧(最高) (mmHg)			Ver3.00 削除

問診エントリーシステムの各画面

過去に回答した VAS 項目の一覧

**漢方問診システム**

日興 太郎様 Ver.3.00

過去にご回答いただいたVAS項目の一覧です。必ずすべての項目をご回答ください。

大分類	中分類	問診項目	詳細項目	状態
日常生活	小便	尿もれ		未登録
日常生活	大便	下痢		未登録
日常生活	大便	痔がある		未登録
日常生活	大便	脱肛		未登録
全身症状	皮膚	カサカサする		未登録
全身症状	皮膚	いぼ		未登録
全身症状	皮膚	アザがでやすい		未登録
全身症状	その他	疲れやすい		未登録
全身症状	その他	汗をかきやすい		未登録
全身症状	その他	寒がり		未登録
全身症状	その他	身体がだるい		未登録
全身症状	その他	1日の中で気になる症状が変化		未登録
				未登録
				未登録
				未登録

終了

日常生活

**漢方問診システム**

日興 太郎様 Ver.3.00

日常生活

全身症状

痛み・冷え等

個別症状①

個別症状②

生活習慣

**【食欲】** ※必須項目

食欲がない  ふつう  食欲旺盛

**【食事の速さ】** ※必須項目

遅い  ふつう  速い

**【睡眠】** ※必須項目

よい  眠れない( )  日中の眠気  **【睡眠・夢】**

夢を良く見る

**【小便】**

1日に(1)回位  夜間に(1)回位  1回位が(多い)

排尿困難  排尿痛  尿もれ  残尿感  夜尿症

**【大便】**

毎日  (1)日に(1)回位

硬い  ころころしている  普通  軟らかい

下痢  出にくい  痔がある  脱肛

出血  下剤を服用

**【バイタル】**

身長(120)  体重(45)  血圧(高)  血圧(低)

中断  次へ

全身症状

漢方問診システム	
てすとたろう様	
	Ver 2.02
日常生活	【精神状態】
全身症状	気分が憂うつになる   ものを忘れる   イライラする
痛み・冷え等	気がない   集中力が無い   わけもなく焦る
個別症状①	朝、起きにくく調子がでない   ちょっとした事に驚きやすい
個別症状②	【皮膚】
生活習慣	カサカサする   かゆみ   にきび   しみ
女性のみ	じんましん   いぼ   水虫   爪がもろい
	アザがでやすい
	【その他】
	疲れやすい   汗をかきやすい   寝汗   のぼせ
	暑がり   寒がり   性欲の減衰   インポテンツ
	風邪をひきやすい   身体がだるい   身体が重たく感じる
	1日の中で気になる症状が変化する
	中断   戻る   次へ



痛み・冷え等

漢方問診システム	
てすとたろう様	
	Ver 2.02
日常生活	【こり】
全身症状	首   肩   背中   腰
痛み・冷え等	【痛み】
個別症状①	顔   手( )   足( )   肩( )
個別症状②	背中   腰   膝( )
生活習慣	【しびれ】
女性のみ	顔   手( )   足( )   背中
	【ふるえ】
	顔   手( )   足( )
	【冷え】
	全身   手( )   足( )   腰
	【ほてり】
	顔   手( )   足( )
	【むくみ】
	顔   手( )   足( )
	中断   戻る   次へ



個別症状①

漢方問診システム	
てすとたろう様	
Ver.2.02	
日常生活	【あたま】
全身症状	頭痛   頭重   めまい   立ちくらみ
痛み・冷え等	ふけがやすい   髪がぬげやすい
個別症状①	【目】
個別症状②	視力低下   目が疲れる   目がかすむ
生活習慣	目がしょぼしょぼする   目のクマができる
女性のみ	【鼻】
	くしゃみ   鼻汁   鼻汁がのどにおりる
	鼻づまり   鼻血
	【口腔】
	口が苦い   つばが多い   のどが痛む   のどがつかえる
	のどが渇く   口の中が乾燥する   唇が渇く   水分をよくとる
	【耳】
	耳なり   難聴
	中断   戻る   次へ



個別症状②

漢方問診システム	
てすとたろう様	
Ver.2.02	
日常生活	【胸部】
全身症状	咳( )   痰   喘息   息切れ
痛み・冷え等	動悸   胸痛   胸のつまり
個別症状①	【腹部】
個別症状②	ゲップ   胸やけ   みぞおちがつかえる   嘔気
生活習慣	嘔吐   乗り物酔い   腹が張る   腹がゴロゴロ鳴る
女性のみ	ガスがよく出る   食後眠くなる   腹痛   腹痛発作
	【手足】
	手がこわばる   足に力がはいらない   足がふらつく
	足がつる   しもやけができる
	中断   戻る   次へ





生活習慣

漢方問診システム	
てすとたろう様	
Ver 2.02	
日常生活	【好きな飲食物】
全身症状	<input type="button" value="甘いもの"/> <input type="button" value="塩辛いもの"/> <input type="button" value="辛いもの"/> <input type="button" value="すっぱいもの"/>
痛み・冷え等	<input type="button" value="油っこいもの"/> <input type="button" value="冷たいもの"/> <input type="button" value="温かいもの"/> <input type="button" value="肉"/>
個別症状①	<input type="button" value="焼き魚"/> <input type="button" value="煮魚"/> <input type="button" value="刺身"/> <input type="button" value="海藻"/>
個別症状②	<input type="button" value="生野菜"/> <input type="button" value="温野菜"/> <input type="button" value="卵"/> <input type="button" value="乳製品"/>
生活習慣	【嗜好品】
女性のみ	アルコール <input type="button" value="飲まない"/> <input type="text" value="飲む、週に( )日"/>
	タバコ <input type="button" value="吸わない"/> <input type="text" value="吸っていた( )才～( )才"/>
	<input type="text" value="吸っている( )才( )本/日"/>
	<input type="button" value="コーヒー"/> <input type="button" value="紅茶"/> <input type="button" value="日本茶"/> <input type="button" value="その他"/> <input type="text" value="1日に( )杯"/>
	【家族構成】
	<input type="button" value="未婚"/> <input type="button" value="既婚"/>
	同居人 <input type="button" value="配偶者"/> <input type="button" value="父"/> <input type="button" value="母"/> <input type="button" value="祖父"/> <input type="button" value="祖母"/>
	<input type="button" value="兄弟"/> <input type="button" value="姉妹"/> <input type="button" value="子供"/> <input type="button" value="その他"/>
	<input type="button" value="中断"/> <input type="button" value="戻る"/> <input type="button" value="次へ"/>

女性のみ

漢方問診システム	
てすとたろう様	
Ver 2.02	
日常生活	【月経】
全身症状	<input type="button" value="初経( )才"/> <input type="button" value="閉経( )才"/> <input type="text" value="最終月経( )年( )月"/>
痛み・冷え等	<input type="text" value="月経周期( )日"/> <input type="text" value="出血期間( )日"/> <input type="text" value="出血量( )"/>
個別症状①	<input type="button" value="おりもの"/> <input type="button" value="月経痛"/>
個別症状②	【妊娠の可能性】
生活習慣	<input type="button" value="なし"/> <input type="button" value="あり"/>
女性のみ	【月経不順】
	<input type="button" value="なし"/> <input type="button" value="あり(4日以上ずれる)"/>
	【その他】
	<input type="button" value="ピル使用"/> <input type="text" value="分娩( )回"/> <input type="text" value="自然流産( )回"/>
	<input type="text" value="人工流産( )回"/> <input type="button" value="妊娠中毒症"/> <input type="button" value="不正出血"/> <input type="button" value="子宮脱"/>
	<input type="button" value="中断"/> <input type="button" value="戻る"/> <input type="button" value="登録"/>

漢方病名入力項目一覧

レベル1名称	レベル2名称	名称	備考
虚実		虚証	
虚実		やや虚証	
虚実		虚実中間証	
虚実		やや実証	
虚実		実証	
陰陽		陰証	削除
陰陽		やや陰証	削除
陰陽		中間	削除
陰陽		やや陽証	削除
陰陽		陽証	削除
表裏		表証	削除
表裏		半表半裏	削除
表裏		裏証	削除
寒熱		寒証・冷え性	
寒熱		寒熱中間証	
寒熱		熱証	
寒熱		錯雑	
寒熱		上熱下寒	削除
寒熱		手足煩熱	削除
寒熱		厥冷	削除
寒熱		寒疝	削除
六病位		太陽病	
六病位		陽明病	
六病位		少陽病	
六病位		太陰病	
六病位		少陰病	
六病位		厥陰病	
六病位		壊病	
六病位		その他の併病	
気・血・水		該当なし	
気・血・水		気虚	
気・血・水		気鬱・気滞	
気・血・水		気逆	

レベル1名称	レベル2名称	名称	備考
気・血・水		血虚	
気・血・水		瘀血	
気・血・水		水毒	
気・血・水		亡津液	
気・血・水		下焦の嘘	
腹診	腹力	虚	
腹診	腹力	やや虚	
腹診	腹力	中等度	
腹診	腹力	やや実	
腹診	腹力	実	
腹診	腹診所見	腹部膨満	
腹診	腹診所見	胃内停水	
腹診	腹診所見	心下痞鞭	
腹診	腹診所見	胸脇苦満	
腹診	腹診所見	腹部動悸	
腹診	腹診所見	腹裏拘急・腹直筋攣急	
腹診	腹診所見	臍痛点	
腹診	腹診所見	瘀血の圧痛	
腹診	腹診所見	小腹鞭満	
腹診	腹診所見	小腹急結	
腹診	腹診所見	小腹不仁	
腹診	腹診所見	小腹拘急	
腹診	腹診所見	正中芯	
腹診	腹診所見	腹鳴	
腹診	腹診所見	腹部の鼓音	
腹診	腹診所見	臍傍圧痛抵抗 左	
腹診	腹診所見	臍傍圧痛抵抗 右	
腹診	腹診所見	臍傍圧痛抵抗 正中	
腹診	腹診所見	回盲部圧痛、抵抗	
腹診	腹診所見	S状部圧痛、抵抗	
一般所見		眼光、音声に力がない	

一般所見		舌が淡白紅、腫大	
一般所見		脈が弱い	
一般所見		顔色不良	
レベル1名称	レベル2名称	名称	備考
一般所見		胸水、心嚢水、腹水	
一般所見		眼輪部の色素沈着	
一般所見		顔面の色素沈着	
一般所見		口唇の暗赤化	
一般所見		歯肉の暗赤化	
一般所見		舌の暗赤紫化	
一般所見		細絡	
一般所見		手掌紅斑	
気・血・水判定		気虚判定	
気・血・水判定		気鬱・気滞判定	
気・血・水判定		気逆判定	
気・血・水判定		血虚判定	
気・血・水判定		瘀血判定	
気・血・水判定		水毒判定	
気・血・水判定		亡津液判定	
気・血・水判定		下焦の嘘判定	

漢方病名入力画面

漢方病名入力

患者番号 : 1  
問診日付 : 2012/11/26

【虚実】 ※必須項目

- 虚証
- やや虚証
- 虚実中間証
- やや実証
- 実証

【六病位】 ※急性疾患の場合、入力して下さい。

- 太陽病
- 陽明病
- 少陽病
- 太陰病
- 少陰病
- 厥陰病
- 瘵病
- その他の併病

【寒熱】 ※

- 寒証・冷え性
- 寒熱中間証
- 熱証
- 錯雑

【氣・血・水】 ※慢性疾患の場合、入力して下さい。

- 該当なし
- 氣虚
- 氣鬱・氣滯
- 氣逆
- 血虚
- 瘀血
- 水毒
- 亡津液
- 下焦の虚

【氣・血・水判定】

1: わずかにある  
2: ややある  
3: あり  
4: 強くある

判定	1	2	3	4
氣虚				
氣鬱・氣滯				
氣逆				
血虚				
瘀血				
水毒				
亡津液				
下焦の虚				

【腹診】

- 診察なし

【腹力】

- 虚
- やや虚
- 中等度
- やや実
- 実

【腹診所見】

- 腹部膨満
- 胃内停水
- 痞塊(皮膚)
- 胸脇苦満
- 腹部動悸
- 腹裏拘急・腹直筋硬急
- 臍痛点
- 瘀血の圧痛
- 小腸緩満
- 小腸急結
- 小腸不仁
- 小腸拘急
- 正中芯
- 腹鳴
- 腹部の鼓音
- 腹傍圧痛抵抗 左
- 腹傍圧痛抵抗 右
- 腹傍圧痛抵抗 正中
- 回盲部圧痛、抵抗
- S状部圧痛、抵抗

【一般所見】

- 眼光、音声に力がない
- 舌が淡白紅、腫大
- 脈が弱い
- 顔色不良
- 胸水、心嚢水、腹水
- 眼輪部の色素沈着
- 顔面の色素沈着
- 口唇の暗赤化
- 歯肉の暗赤化
- 舌の暗赤化
- 細絡
- 手掌紅斑

病名算出    MIMAサーチ    登録    削除    キャンセル

【データベース構造図】

自動問診システムのデータ関連を下記の通りとなります。

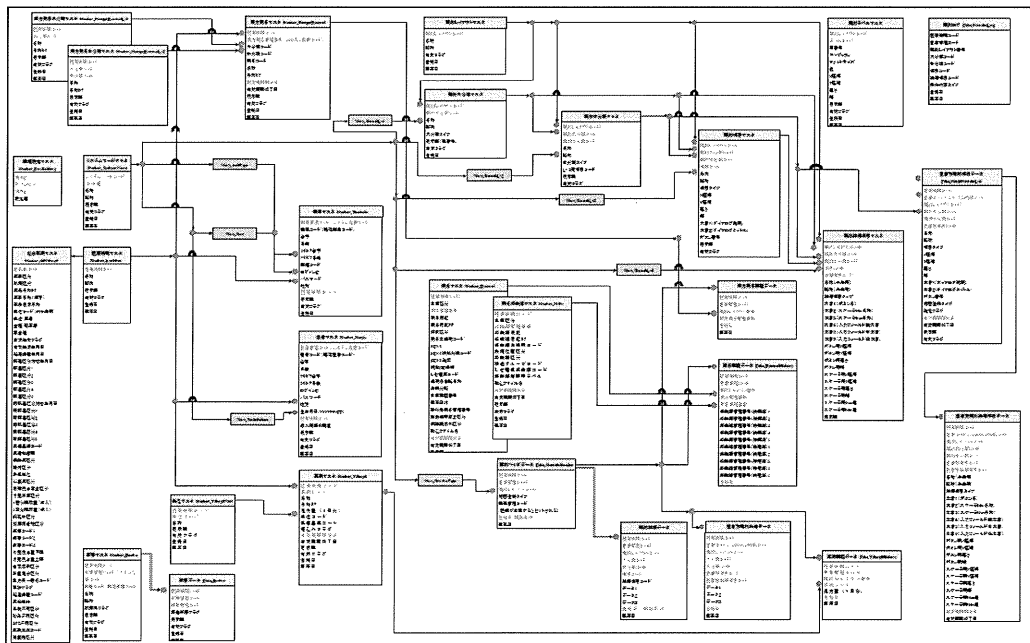

【主要な変更・確認データベースの定義】

テーブル名：環境設定マスタ

主な用途：システムの動作環境設定

システム名		資料タイトル		版									
ユーザ名		テーブル定義		環境設定マスタ		1							
		Master_EnvSetting											
No	項目名	項目ID	型	サイズ	null	主	11	12	13	14	15	備考	
1	端末ID	str_TermId	VC										端末ID
2	セクション名	str_SectionName	VC										セクション名
3	項目ID	str_ItemId	VC										設定項目ID
4	設定値	str_Value	VC										設定値
5													
6													
7													
8													
9													
10													
11													
12													
13													
14													
15													
16													
17													
18													
19													
20													
21													
22													
23													
24													
25													
26													
27													
28													
29													
30													
31													
32													
33													
34													
35													
36													

テーブル名：システムワードマスタ

主な用途：システムの基本語句登録

システム名		資料タイトル		版									
ユーザ名		テーブル定義		システムワードマスタ		1							
		Master_SystemWord											
No	項目名	項目ID	型	サイズ	null	主	11	12	13	14	15	備考	
1	ワードグループコード	str_WordGroupCode	VC										キーワードをグループ化する為の名前(主に「s」の条件として使用) 例: JobType
2	ワードコード	str_WordCode	VC										ワードに対応する3-1文字列 例: 01
3	名称	str_Name	VC										定義するワード 例: 医師
4	略称	str_ShortName	VC										上記の略称 例: Dr
5	表示順	num_Seq	NUM										ワードグループ内の順番(1)の順(重要) 初期値=0
6	有効フラグ	str_Flag	VC										0=無効 1=有効
7	登録日	day_Create	DATE										yyyy/mm/dd hh24 miss
8	更新日	day_Update	DATE										yyyy/mm/dd hh24 miss
9													
10													
11													
12													
13													
14													
15													
16													
17													
18													
19													
20													
21													
22													
23													
24													
25													
26													
27													
28													
29													
30													
31													
32													
33													
34													
35													
36													

テーブル名： 問診レイアウトマスタ

主な用途： 問診システムのレイアウト情報管理

システム名		資料タイトル		種											
ユーザ名		テーブル定義 問診レイアウトマスタ Master: MkenishiLayout		1											
No	項目名	項目ID	型	サイズ	null	主	11	12	13	14	15	備考			
1	問診レイアウト番号	num_LayoutNo	NUM												
2	名称	str_Name	VC												
3	略称	str_ShortName	VC												
4	表示順	num_Seq	NUM									ノートの第1要素 初期値=0			
5	有効フラグ	str_Flag	VC									0=無効, 1=有効			
6	登録日	dday_Create	DATEIME									yyyy/mm/dd hh24:mi:ss			
7	更新日	dday_Update	DATEIME									yyyy/mm/dd hh24:mi:ss			
8															
9															
10															
11															
12															
13															
14															
15															
16															
17															
18															
19															
20															
21															
22															
23															
24															
25															
26															
27															
28															
29															
30															
31															
32															
33															
34															
35															
36															

テーブル名： 問診大分類マスタ

主な用途： 問診の大分類管理

システム名		資料タイトル		権													
ユーザ名		テーブル定義		I													
ユーザ名		問診大分類マスタ		I													
ユーザ名		Master_MonsinLv1		I													
No	項目名	項目ID	型	サイズ	null	11	12	13	14	15	備考						
1	問診レイアウト番号	num_LayoutNo	NUM														問診レイアウトマスタ(Master_MonsinLayout)を参照
2	大分類コード	str_Lv1Code	VC														
3	名称	str_Name	VC														
4	略称	str_ShortName	VC														
5	大分類(登録)タイプ	str_Lv1Type	VC														システムワードで(Master_SystemWord.str_WordCode)を参照
6	表示順	num_Seq	NUM														1-1の順(重要 初期値=0)
7	有効フラグ	str_Flac	VC														0=無効 1=有効
8	登録日	day_Create	DATE/TM														yyyy/mm/dd hh24:miss
9	更新日	day_Update	DATE/TM														yyyy/mm/dd hh24:miss
10																	
11																	
12																	
13																	
14																	
15																	
16																	
17																	
18																	
19																	
20																	
21																	
22																	
23																	
24																	
25																	
26																	
27																	
28																	
29																	
30																	
31																	
32																	
33																	
34																	
35																	
36																	

テーブル名： 問診中分類マスタ

主な用途： 問診の中分類管理

システム名		資料タイトル		権													
ユーザ名		テーブル定義		I													
ユーザ名		問診中分類マスタ		I													
ユーザ名		Master_MonsinLv2		I													
No	項目名	項目ID	型	サイズ	null	11	12	13	14	15	備考						
1	問診レイアウト番号	num_LayoutNo	NUM														問診レイアウトマスタ(Master_MonsinLayout)を参照
2	中分類コード	str_Lv2Code	VC														問診大分類マスタ(Master_MonsinLv1)を参照
3	名称	str_Name	VC														
4	略称	str_ShortName	VC														
5	中分類(問診)タイプ	str_Lv2Type	VC														システムワードで(Master_SystemWord.str_WordCode)を参照
6	Lv3親項目コード	str_Lv3ParentCode	VC														中分類タイプが"親*"の時に使用
7	表示順	num_Seq	NUM														1-1の順(重要 初期値=0)
8	有効フラグ	str_Flac	VC														0=無効 1=有効
9	登録日	day_Create	DATE/TM														yyyy/mm/dd hh24:miss
10	更新日	day_Update	DATE/TM														yyyy/mm/dd hh24:miss
11																	
12																	
13																	
14																	
15																	
16																	
17																	
18																	
19																	
20																	
21																	
22																	
23																	
24																	
25																	
26																	
27																	
28																	
29																	
30																	
31																	
32																	
33																	
34																	
35																	
36																	



テーブル名：問診項目マスタ

主な用途：問診の項目管理

システム名		資料タイトル				版									
ユーザ名		テーブル定義				I									
ユーザ名		問診項目マスタ				Master_MonsinLv8									
No	項目名	項目ID	型	サイズ	null	主	11	12	13	14	15	備考			
1	問診レイアウト番号	num_LayoutNo	NUM									問診レイアウトマスタ(Master_MonsinLayout)を参照			
2	大分類コード	str_Lv1Code	VC									問診大分類マスタ(Master_MonsinLv1)を参照			
3	中分類コード	str_Lv2Code	VC									問診中分類マスタ(Master_MonsinLv2)を参照			
4	項目コード	str_Lv3Code	VC									問診中分類マスタ(Master_MonsinLv2)を参照			
5	名称(ポदान名)	str_Name	VC												
6	略称	str_ShortName	VC												
7	項目(ダイアログタイプ)	str_Lv4Type	VC									システムワードマスタ(Master_SystemWord.str_WordCode)を参照			
8	文言1	str_Mongon1	VC									ダイアログ内に表示する説明。			
9	文言2	str_Mongon2	VC									ダイアログ内に表示するタイトル。			
10	座標	num_LeftPos	NUM												
11	座標	num_TopPos	NUM												
12	高さ	num_Height	NUM												
13	幅	num_Width	NUM												
14	ボタン番号	num_ButtonNo	NUM									大分類内の旗_番号(0~) ※ボタンIDに配列との連動用			
15	表示順	num_Seq	NUM									7-1の第1要素 初期値=0			
16	有効フラグ	str_Flag	VC									0=無効 1=有効			
17	登録日	day_Create	DATEIME									yyyy/mm/dd hh24 miss			
18	更新日	day_Update	DATEIME									yyyy/mm/dd hh24 miss			
19															
20															
21															
22															
23															
24															
25															
26															
27															
28															
29															
30															
31															
32															
33															
34															
35															
36															

テーブル名：問診詳細項目マスタ

主な用途：問診の詳細項目管理

システム名		資料タイトル				版									
ユーザ名		テーブル定義				I									
ユーザ名		問診詳細項目マスタ				Master_MonsinLv4									
No	項目名	項目ID	型	サイズ	null	主	11	12	13	14	15	備考			
1	問診レイアウト番号	num_LayoutNo	NUM									問診レイアウトマスタ(Master_MonsinLayout)を参照			
2	大分類コード	str_Lv1Code	VC									問診大分類マスタ(Master_MonsinLv1)を参照			
3	中分類コード	str_Lv2Code	VC									問診中分類マスタ(Master_MonsinLv2)を参照			
4	項目コード	str_Lv3Code	VC									問診中分類マスタ(Master_MonsinLv2)を参照			
5	問診項目コード	str_Lv4Code	VC									Master_MonsinLv3を参照。			
6	名称	str_Name	VC									未使用			
7	略称	str_ShortName	VC									未使用			
8	項目(ダイアログ構成タイプ)	str_Lv4Type	VC									システムワードマスタ(Master_SystemWord.str_WordCode)を参照			
9	文言1	str_Mongon1	VC									ボタン名			
10	文言2	str_Mongon2	VC									ボタンMin名称			
11	文言3	str_Mongon3	VC									ボタンMax名称			
12	文言4	str_Mongon4	VC									入力キーワード文言			
13	文言5	str_Mongon5	VC									入力キーワード文言			
14	文言6	str_Mongon6	VC									入力キーワード文言			
15	ボタン用座標	num_Button_LeftPos	NUM												
16	ボタン用座標	num_Button_TopPos	NUM												
17	ボタン用高さ	num_Button_Height	NUM												
18	ボタン用幅	num_Button_Width	NUM												
19	スケール用座標	num_Scaler_LeftPos	NUM												
20	スケール用座標	num_Scaler_TopPos	NUM												
21	スケール用高さ	num_Scaler_Height	NUM												
22	スケール用幅	num_Scaler_Width	NUM												
23	スケール用Max値	num_Scaler_Max	NUM												
24	スケール用Min値	num_Scaler_Min	NUM												
25	表示順	num_Seq	NUM									7-1の第1要素 初期値=0			
26	有効フラグ	str_Flag	VC									0=無効 1=有効			
27	登録日	day_Create	DATEIME									yyyy/mm/dd hh24 miss			
28	更新日	day_Update	DATEIME									yyyy/mm/dd hh24 miss			
29															
30															
31															
32															
33															
34															
35															
36															

テーブル名： 患者別問診項目データ

主な用途： 患者の問診回答内容管理

システム名		資料タイプ				版						
ユーザ名		テーブル定義				1						
ユーザ名		患者別問診項目データ				1						
ユーザ名		Data_KanjaMonsinLv3				1						
No	項目名	項目ID	型	サイズ	null	主	11	12	13	14	15	備考
1	医序機関コード	str_JyokkanCode	VC									医序機関マスタ(Master_Jyokkan)を参照
2	患者コード(システム内部コード)	num_KanjaCode1	NUM									患者マスタ(Master_Kanja)を参照 ※0はデフォルトデータ
3	問診レイアウト番号	num_LayoutNo	NUM									問診レイアウトマスタ(Master_MonsinLayout)を参照
4	大分類コード	str_Lv1Code	VC									問診大分類マスタ(Master_MonsinLv1)を参照
5	中分類コード	str_Lv2Code	VC									問診中分類マスタ(Master_MonsinLv2)を参照
6	患者別項目コード	str_Lv3CodeKanja	VC									問診中分類マスタ(Master_MonsinLv2)を参照
7	名称(ボタンの)	str_Name	VC									
8	略称	str_ShortName	VC									
9	項目(ダイアログタイプ)	str_Lv3Type	VC									システムワードマスタ(Master_SystemWord.str_WordCode)を参照
10	文言1	str_Monqon1	VC									ダイアログ内に表示する説明。
11	文言2	str_Monqon2	VC									ダイアログ内に表示するタイトル。
12	x座標	num_LeftPos	NUM									
13	y座標	num_TopPos	NUM									
14	高さ	num_Height	NUM									
15	幅	num_Width	NUM									
16	ボタン番号	num_ButtonNo	NUM									大分類内の通し番号(0~) ※ボタンIDに11配列との連動用 ※問診項目マスタの連番の後に付ける
17	患者別問診ボタンの番号	num_ButtonNoKanja	NUM									システムワードマスタ(Master_SystemWord.str_WordCode)を参照
18	印刷登録タイプ	str_CreateType	VC									0=未確定 1=確定(未確定の場合のみ、タッチパネルより名称(ボタンの)を編集可とする)
19	確定フラグ	str_Fix	VC									
20	有効期間開始日	day_UseStart	DATE									yyyy/mm/dd
21	有効期間終了日	day_UseEnd	DATE									yyyy/mm/dd
22	表示順	num_Seq	NUM									1~10の順(要素初期値=0)
23	有効フラグ	str_Flac	VC									0=無効 1=有効
24	登録日	day_Create	datetime									yyyy/mm/dd hh24:mi:ss
25	更新日	day_Update	datetime									yyyy/mm/dd hh24:mi:ss
26												
27												
28												
29												
30												
31												
32												
33												
34												
35												
36												

テーブル名： 患者別問診詳細項目データ

主な用途： 患者の問診詳細回答内容管理

システム名		資料タイプ				版						
ユーザ名		テーブル定義				1						
ユーザ名		患者別問診詳細項目データ				1						
ユーザ名		Data_KanjaMonsinLv4				1						
No	項目名	項目ID	型	サイズ	null	主	11	12	13	14	15	備考
1	医序機関コード	str_JyokkanCode	VC									医序機関マスタ(Master_Jyokkan)を参照
2	患者コード(システム内部コード)	num_KanjaCode1	NUM									患者マスタ(Master_Kanja)を参照 ※0はデフォルトデータ
3	問診レイアウト番号	num_LayoutNo	NUM									問診レイアウトマスタ(Master_MonsinLayout)を参照
4	大分類コード	str_Lv1Code	VC									問診大分類マスタ(Master_MonsinLv1)を参照
5	中分類コード	str_Lv2Code	VC									問診中分類マスタ(Master_MonsinLv2)を参照
6	患者別項目コード	str_Lv3CodeKanja	VC									問診中分類マスタ(Master_MonsinLv2)を参照
7	患者別詳細項目コード	str_Lv4CodeKanja	VC									Data_KanjaMonsinLv3を参照。
8	名称	str_Name	VC									未使用
9	略称	str_ShortName	VC									未使用
10	詳細項目(仔行の)構成タイプタイプ	str_Lv4Type	VC									システムワードマスタ(Master_SystemWord.str_WordCode)を参照
11	文言1	str_Monqon1	VC									ボタンの
12	文言2	str_Monqon2	VC									ボタンMax名称
13	文言3	str_Monqon3	VC									ボタンMax名称
14	文言4	str_Monqon4	VC									入力フィールド1文言
15	文言5	str_Monqon5	VC									入力フィールド2文言
16	文言6	str_Monqon6	VC									入力フィールド3文言
17	ボタン用x座標	num_Button_LeftPos	NUM									
18	ボタン用y座標	num_Button_TopPos	NUM									
19	ボタン用高さ	num_Button_Height	NUM									
20	ボタン用幅	num_Button_Width	NUM									
21	スケーラ用x座標	num_Scaler_LeftPos	NUM									
22	スケーラ用y座標	num_Scaler_TopPos	NUM									
23	スケーラ用高さ	num_Scaler_Height	NUM									
24	スケーラ用幅	num_Scaler_Width	NUM									
25	スケーラ用Max値	num_Scaler_Max	NUM									
26	スケーラ用Min値	num_Scaler_Min	NUM									
27	有効期間開始日	day_UseStart	DATE									yyyy/mm/dd
28	有効期間終了日	day_UseEnd	DATE									yyyy/mm/dd
29	表示順	num_Seq	NUM									1~10の順(要素初期値=0)
30	有効フラグ	str_Flac	VC									0=無効 1=有効
31	登録日	day_Create	datetime									yyyy/mm/dd hh24:mi:ss
32	更新日	day_Update	datetime									yyyy/mm/dd hh24:mi:ss
33												
34												
35												
36												

テーブル名：患者別 VAS グラフ表示項目データ

主な用途：患者別 VAS 表示設定管理

システム名		資料タイトル		テーブル定義												
ユーザ名		患者別VASグラフ表示項目データ		1												
		Data_KanjaVasGraph														
No.	項目名	項目ID	型	サイズ	null	主	11	12	13	14	15	備考				
1	医療機関コード	str_jyokkanCode	VC											医療機関マスタ(Master_Jyokkan)を参照		
2	患者コード(システム内部コード)	num_KanjaCode1	NUM											患者マスタ(Master_Kanja)を参照 ※0はデフォルトデータ		
3	問診レイアウト番号	num_LayoutNo	NUM											問診レイアウトマスタ(Master_MonsinLayout)を参照		
4	大分類コード	str_Lv1Code	VC											問診大分類マスタ(Master_MonsinLv1)を参照		
5	中分類コード	str_Lv2Code	VC											問診中分類マスタ(Master_MonsinLv2)を参照		
6	項目コード	str_Lv3Code	VC											問診項目マスタ(Master_MonsinLv3)を参照 ※又はData_KanjaMonsinLv3を参照		
7	詳細項目コード	str_Lv4Code	VC											問診詳細項目マスタ(Master_MonsinLv4)を参照 ※又はData_KanjaMonsinLv4を参照		
8	患者別問診項目フラグ	str_KanjaMonsin	VC											0=問診詳細項目、1=患者別問診詳細項目		
9	有効期間開始日	day_UseStart	DATE											yyyy/mm/dd ※患者別問診詳細項目のみに使用、問診詳細項目では常に2008/01/01		
10	データ番号	num_DataSeq	NUM											VAS項目連番(0~)		
11	優先順	num_PrioritySeq	NUM											VASグラフ表示優先順(0~) ※未使用、VAS項目連番番号と同じ		
12	表示フラグ	str_Dis	VC											0=VASグラフ表示、1=VASグラフ表示		
13	凡用大分類名表示フラグ	str_NotesLv1	VC											VASグラフの凡用大分類名表示(0=しない、1=する) ※1		
14	凡用中分類名表示フラグ	str_NotesLv2	VC											VASグラフの凡用中分類名表示(0=しない、1=する) ※1		
15	凡用項目名表示フラグ	str_NotesLv3	VC											VASグラフの凡用項目名表示(0=しない、1=する) ※1		
16	凡用詳細項目名表示フラグ	str_NotesLv4	VC											VASグラフの凡用詳細項目名表示(0=しない、1=する) ※1		
17	表示順	num_Seq	NUM											1~の順1要素 初期値=0		
18	有効フラグ	str_Flat	VC											0=無効、1=有効		
19	登録日	day_Create	DATE											yyyy/mm/dd hh24 miss		
20	更新日	day_Update	DATE											yyyy/mm/dd hh24 miss		
21																
22																
23																
24														※1 例① str_Lv1Notes=0, str_Lv2Notes=0, str_Lv3Notes=0, str_Lv4Notes=1 →「空っぽの状態」		
25														例② str_Lv1Notes=0, str_Lv2Notes=0, str_Lv3Notes=1, str_Lv4Notes=0 →「方秒み」		
26														例③ str_Lv1Notes=0, str_Lv2Notes=1, str_Lv3Notes=0, str_Lv4Notes=1 →「痛み 右手」		
27																
28																
29																
30																
31																
32																
33																
34																
35																
36																

テーブル名：問診ラベルマスタ

主な用途：問診のラベル管理

システム名		資料タイトル		テーブル定義												
ユーザ名		問診ラベルマスタ		1												
		Master_MonsinLabel														
No.	項目名	項目ID	型	サイズ	null	主	11	12	13	14	15	備考				
1	問診レイアウト番号	num_LayoutNo	NUM											問診レイアウトマスタ(Master_MonsinLayout)を参照		
2	大分類(頁番号)コード	str_Lv1Code	VC											問診大分類マスタ(Master_MonsinLv1)を参照		
3	ラベルコード	str_LabelCode	VC													
4	キャプション	str_Caption	VC													
5	フォントサイズ	num_FontSize	NUM													
6	背景色	str_BackColor	VC													
7	文字色	str_ForeColor	VC													
8	X座標	num_Left	NUM													
9	Y座標	num_Top	NUM													
10	高さ	num_Height	NUM													
11	幅	num_Width	NUM													
12	表示順	num_Seq	NUM											1~の順1要素 初期値=0		
13	有効フラグ	str_Flat	VC											0=無効、1=有効		
14	登録日	day_Create	DATE											yyyy/mm/dd hh24 miss		
15	更新日	day_Update	DATE											yyyy/mm/dd hh24 miss		
16																
17																
18																
19																
20																
21																
22																
23																
24																
25																
26																
27																
28																
29																
30																
31																
32																
33																
34																
35																
36																

テーブル名：問診ヘッダデータ

主な用途：問診回答のヘッダ情報管理

システム名		資料タイトル				版						
ユーザ名		テーブル定義				1						
ユーザ名		問診ヘッダデータ				1						
No.	項目名	項目ID	型	サイズ	null	主	11	12	13	14	15	備考
1	医務機関コード	str_IyokkanCode	VC									医務機関729(Master_Iyokkan)を参照
2	患者コード(ICシステム内番コード)	num_KanjoCode1	NUM									患者マスタ(Master_Kanjo)を参照
3	問診レイアウト番号	num_LayoutNo	NUM									問診レイアウト229(Master_MonsinLayout)を参照
4	科目登録タイプ	str_CreateType	VC									システム729(Master_SystemWord.str_WordCode)を参照
5	内部更新者コード	num_ShoukunCode1	NUM									職員マスタ(Master_Shoukun)を参照
6	登録日	day_Create	DATE									yyyy/mm/dd hh24:mi:ss
7	更新日	day_Update	DATE									yyyy/mm/dd hh24:mi:ss
8												
9												
10												
11												
12												
13												
14												
15												
16												
17												
18												
19												
20												
21												
22												
23												
24												
25												
26												
27												
28												
29												
30												
31												
32												
33												
34												
35												
36												

テーブル名：問診詳細データ

主な用途：問診回答の詳細管理

システム名		資料タイトル				版						
ユーザ名		テーブル定義				1						
ユーザ名		問診詳細データ				1						
No.	項目名	項目ID	型	サイズ	null	主	11	12	13	14	15	備考
1	医務機関コード	str_IyokkanCode	VC									医務機関729(Master_Iyokkan)を参照
2	患者コード(ICシステム内番コード)	num_KanjoCode1	NUM									患者マスタ(Master_Kanjo)を参照
3	問診レイアウト番号	num_LayoutNo	NUM									問診レイアウト229(Master_MonsinLayout)を参照
4	大分類コード	str_Lv1Code	VC									問診大分類229(Master_MonsinLv1)を参照
5	中分類コード	str_Lv2Code	VC									問診中分類229(Master_MonsinLv2)を参照
6	項目コード	str_Lv3Code	VC									問診項目マスタ(Master_MonsinLv3)を参照
7	詳細項目コード	str_Lv4Code	VC									問診詳細項目マスタ(Master_MonsinLv4)を参照
8	データ1	num_Data1	NUM									フィールドの値
9	データ2	num_Data2	NUM									フィールドの値
10	データ3	num_Data3	NUM									フィールドの値
11	登録日	day_Create	DATE									yyyy/mm/dd hh24:mi:ss
12	更新日	day_Update	DATE									yyyy/mm/dd hh24:mi:ss
13												
14												
15												
16												
17												
18												
19												
20												
21												
22												
23												
24												
25												
26												
27												
28												
29												
30												
31												
32												
33												
34												
35												
36												