

## ■ 精神科病院

- 施設の状況
- ◆ 精神科病院数

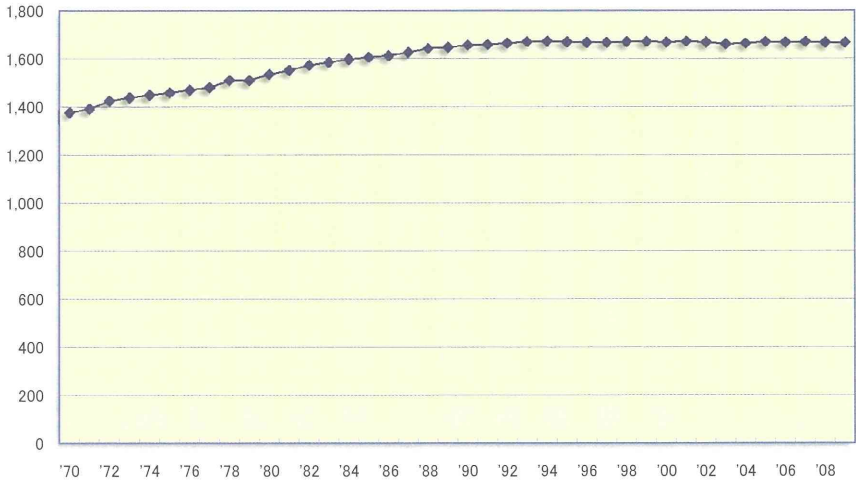

'70	'71	'72	'73	'74	'75	'76	'77	'78	'79	'80	'81
1,378	1,393	1,426	1,440	1,450	1,460	1,471	1,481	1,511	1,511	1,536	1,553
'82	'83	'84	'85	'86	'87	'88	'89	'90	'91	'92	'93
1,574	1,586	1,598	1,607	1,613	1,627	1,643	1,648	1,657	1,659	1,665	1,671
'94	'95	'96	'97	'98	'99	'00	'01	'02	'03	'04	'05
1,673	1,670	1,668	1,668	1,671	1,672	1,669	1,672	1,669	1,661	1,664	1,671
'06	'07	'08	'09								
1,668	1,671	1,667	1,667								

'70～'04年の数値は各年の「医療施設調査・病院報告」(厚生労働省大臣官房統計情報部)から引用した、精神病床を有する病院の総数(単科精神病院と精神病床を併設した病院との合計)であり、'70～'83年は各年12月末現在で調査、'84～'04年は各年10月1日現在で調査したもの(ただし'74年のみ6月末現在で調査)।'05年以降の数値は政府統計の総合窓口(e-Stat)「病院報告」から引用した、精神病床を有する病院の総数であり、各年6月末現在で調査したものの。

## 精神科病院

### 施設の状況

#### 開設者別精神科病院数

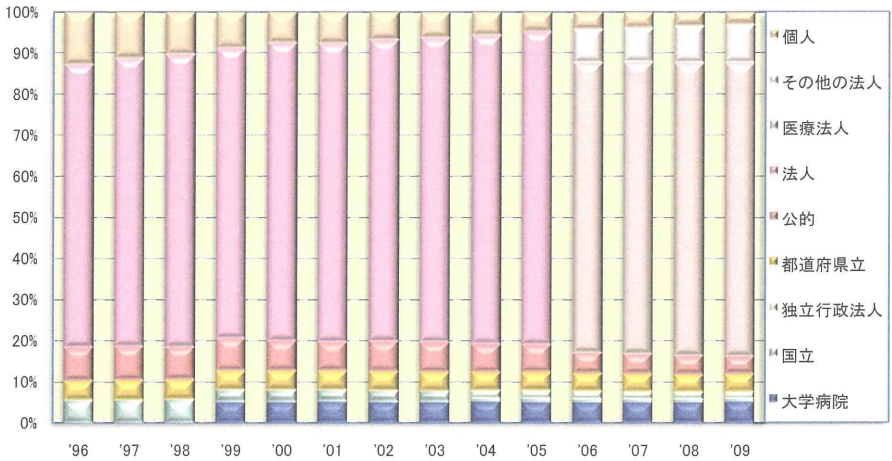

	'96	'97	'98	'99	'00	'01	'02	'03	'04	'05	'06	
大学病院				84	84	86	85	85	86	85	82	
国立	91	92	93	48	48	46	43	41	10	11	12	
独立行政法人									32	34	31	
都道府県立	79	80	80	77	78	77	78	77	75	73	71	
公的	135	136	134	133	121	118	123	122	114	113	85	
法人	1,144	1,167	1,185	1,173	1,208	1,210	1,221	1,231	1,249	1,264		
医療法人											1,161	
その他の法人											132	
個人	213	188	173	148	127	128	114	106	95	81	71	
	'07	'08	'09									
大学病院	81	83	84									
国立	11	10	11									
独立行政法人	31	29	28									
都道府県立	71	70	70									
公的	81	75	71									
法人												
医療法人	1,166	1,167	1,170									
その他の法人	136	146	152									
個人	65	57	50									

6月30日現在の開設者別精神科病院数。'99年より大学病院、'04年より独立行政法人の区分を新たに設けた。'06年より法人の区分を廃止し、医療法人、その他の法人の区分を新たに設けた。

■ 精神科病院

● 施設の状況

● 精神病床数

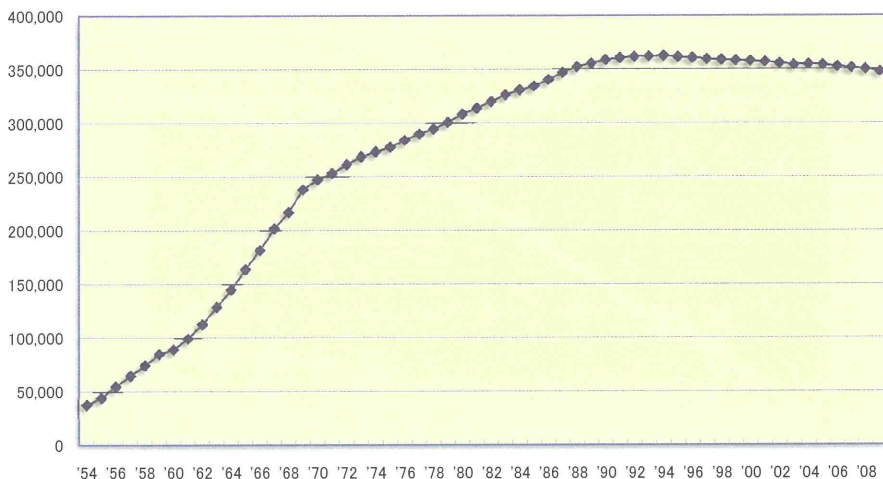

'54	'55	'56	'57	'58	'59	'60	'61	'62	'63	'64	'65
37,849	44,250	54,866	64,725	74,460	84,971	89,314	99,343	112,748	128,849	144,892	164,027
'66	'67	'68	'69	'70	'71	'72	'73	'74	'75	'76	'77
181,759	201,808	217,144	238,190	247,265	253,462	261,527	268,669	273,710	278,123	284,146	290,121
'78	'79	'80	'81	'82	'83	'84	'85	'86	'87	'88	'89
294,550	300,818	308,554	314,065	320,068	326,481	331,099	334,589	340,506	347,196	352,504	355,743
'90	'91	'92	'93	'94	'95	'96	'97	'98	'99	'00	'01
359,087	360,905	361,982	362,436	362,847	361,714	360,896	359,778	359,159	358,449	358,153	357,385
'02	'03	'04	'05	'06	'07	'08	'09				
355,966	354,448	354,927	354,313	352,721	351,762	350,353	348,129				

'54～'67年の数値は「現代精神医学大系第23巻C 社会精神医学と精神衛生III(別冊):精神衛生統計(吉川武彦、竹内龍雄:中山書店)」から引用、'54～'59年は各年12月末現在で調査、'60～'67年は各年6月末現在で調査したもの。'68～'04年の数値は各年の「医療施設調査・病院報告」(厚生労働省大臣官房統計情報部)から引用、'68年～'83年は各年12月末現在で調査、'84～'04年は各年10月1日現在で調査したもの。'05年以降の数値は政府統計の総合窓口(e-Stat)「病院報告」から引用、各年6月末現在で調査したもの。

■ 精神科病院

● 施設の状況

● 専門病床の状況

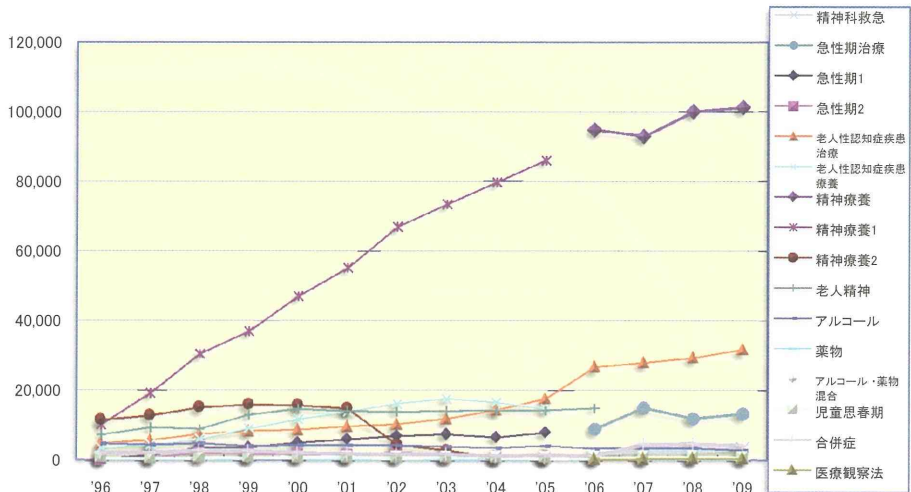

	'96	'97	'98	'99	'00	'01	'02	'03	'04	'05
精神科救急										
急性期治療										
急性期1	216	1,268	3,540	3,674	4,958	5,957	6,871	7,356	6,518	7,881
急性期2	160	544	1,971	1,686	1,583	1,353	2,341	1,528	924	805
老人性認知症疾患 治療	4,734	5,624	7,362	8,293	8,607	9,592	10,215	11,776	14,298	17,554
老人性認知症疾患 療養	3,393	4,348	6,022	9,119	11,766	13,950	16,260	17,690	16,614	14,804
精神療養										
精神療養1	10,088	19,165	30,395	36,855	46,963	55,144	66,911	73,406	79,783	86,097
精神療養2	11,447	12,671	15,017	15,842	15,672	14,708	4,433	2,764	845	1,075
老人精神	7,360	9,393	8,963	13,026	14,732	14,077	13,905	14,167	14,274	14,305
アルコール	4,832	4,375	4,812	4,054	4,332	4,299	4,238	3,815	3,526	4,086
薬物	88	40	72	308	317	238	278	238	142	142
アルコール・薬物 混合				689	878	886	508	928	668	416
児童思春期	666	494	741	817	711	697	712	789	733	755
合併症	2,012	2,081	2,640	2,521	2,013	1,732	1,532	1,625	1,224	1,466
医療観察法										

表の続きを次ページに掲載

	'06	'07	'08	'09
精神科救急	1,989	2,480	2,562	3,425
急性期治療	9,013	15,046	12,006	13,307
急性期1				
急性期2				
老人性認知症疾患 治療	26,646	27,892	29,312	31,640
老人性認知症疾患 療養				
精神療養	94,871	93,025	100,153	101,280
精神療養1				
精神療養2				
老人精神	14,943			
アルコール	3,294	3,473	3,435	2,804
薬物	190	142	70	70
アルコール・薬物 混合	566	708	781	644
児童思春期	788	837	981	757
合併症	1,256	4,488	4,626	4,144
医療観察法	190	309	440	409

6月30日現在の全国の専門病床数。専門病床の定義は以下のとおりである。精神科救急、急性期治療、老人性認知症疾患、精神療養：入院料等の届出のあるもの、老人精神は在院患者のおおむね60%以上が65歳以上の高齢者であって「老人性認知症疾患専門病棟」に属さないもの。アルコール：在院患者のおおむね50%以上が「アルコール使用による精神及び行動の障害」であるもの。薬物：在院患者のおおむね50%以上が「アルコール以外の精神作用物質による精神及び行動の障害」であるもの。アルコール・薬物混合：在院患者のおおむね50%以上が「アルコール」または「アルコール以外の精神作用物質」で、それぞれ単独では50%に満たないもの。児童思春期：在院患者のおおむね50%以上が20歳未満であるもの。合併症：結核・感染症などを合併している患者を、他の患者と区分して収容できる構造になっているもの。区分変更の履歴は次のとおり：'99年にアルコール・薬物混合を追加、'06年に精神科救急、医療観察法を追加し、急性期1、急性期2を急性期治療に、精神療養1、精神療養2を精神療養に併合、'07年に老人精神を削除。老人性認知症疾患は'08年より「認知症」として調査した。

■ 精神科病院

● 施設の状況

● 人口万対精神病床数

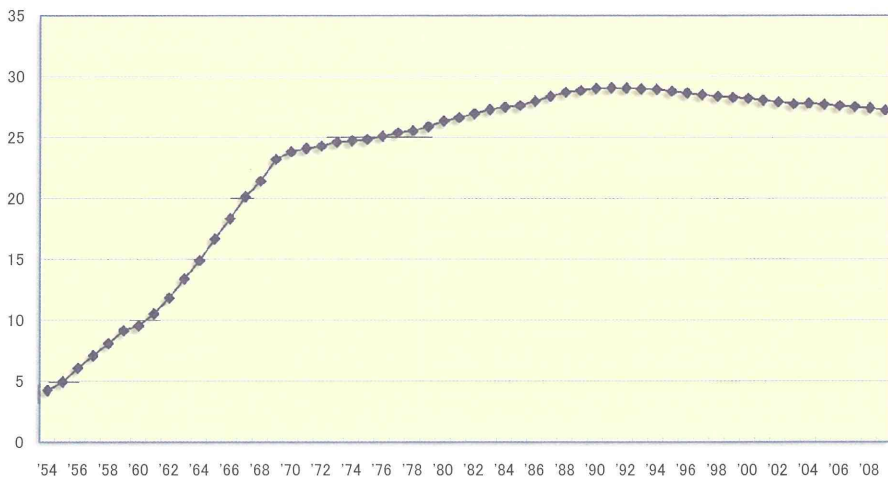

'54	'55	'56	'57	'58	'59	'60	'61	'62	'63	'64	'65
4.29	4.96	6.08	7.12	8.11	9.17	9.56	10.54	11.85	13.40	14.91	16.69
'66	'67	'68	'69	'70	'71	'72	'73	'74	'75	'76	'77
18.35	20.14	21.43	23.23	23.84	24.11	24.31	24.63	24.75	24.85	25.12	25.41
'78	'79	'80	'81	'82	'83	'84	'85	'86	'87	'88	'89
25.57	25.90	26.36	26.64	26.96	27.31	27.52	27.64	27.99	28.40	28.72	28.87
'90	'91	'92	'93	'94	'95	'96	'97	'98	'99	'00	'01
29.05	29.08	29.06	29.01	28.97	28.81	28.67	28.52	28.40	28.30	28.22	28.08
'02	'03	'04	'05	'06	'07	'08	'09				
27.93	27.77	27.80	27.73	27.61	27.53	27.42	27.25				

6月30日現在の人口1万人あたりの精神病床数

■ 精神科病院

● 施設の状況

● 精神科病院における従事者数

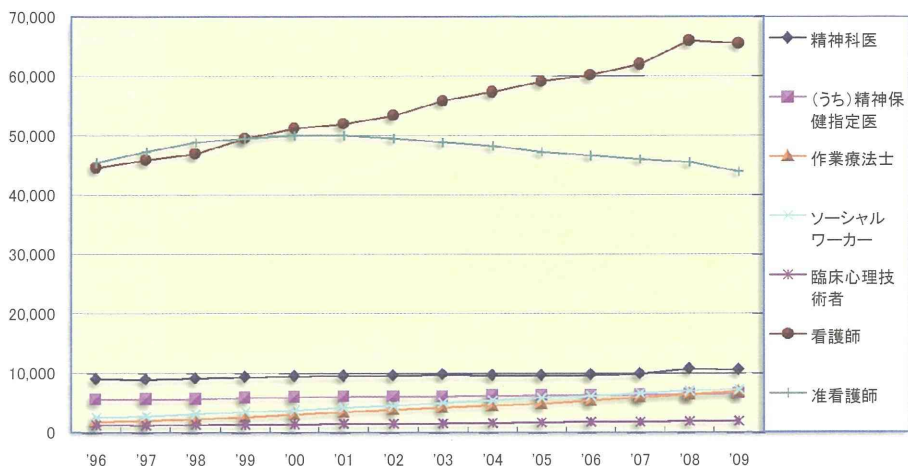

	'96	'97	'98	'99	'00	'01	'02	'03	'04	'05
精神科医	8,956	8,874	9,072	9,277	9,406	9,496	9,527	9,733	9,577	9,566
(うち)精神保健指定医	5,507	5,585	5,578	5,841	5,907	5,997	6,044	6,077	6,190	6,220
作業療法士	1,773	1,978	2,219	2,600	3,018	3,437	3,832	4,180	4,517	4,841
ソーシャルワーカー	2,564	2,746	3,129	3,497	3,743	4,171	4,503	4,990	5,396	5,844
臨床心理技術者	1,260	1,204	1,317	1,339	1,402	1,455	1,496	1,529	1,594	1,698
看護師	44,618	45,924	46,976	49,541	51,249	51,970	53,378	55,882	57,374	59,137
准看護師	45,518	47,358	48,923	49,537	50,062	50,024	49,554	48,904	48,275	47,288
	'06	'07	'08	'09						
精神科医	9,635	9,836	10,666	10,503						
(うち)精神保健指定医	6,244	6,348	6,396	6,581						
作業療法士	5,361	5,927	6,406	6,885						
ソーシャルワーカー	6,141	6,585	7,007	7,227						
臨床心理技術者	1,793	1,797	1,880	1,955						
看護師	60,225	62,010	65,994	65,527						
准看護師	46,676	46,049	45,540	43,967						

6月30日現在の常勤職員数。ソーシャルワーカーとは、'96～'06年は精神保健福祉法38条に基づく業務に専従する者を指し、精神保健福祉士を含める。'07年以降は精神保健福祉士および社会福祉士を含める。

■ 精神科病院

● 施設の状況

● 精神科病院における従事者1人あたり患者数

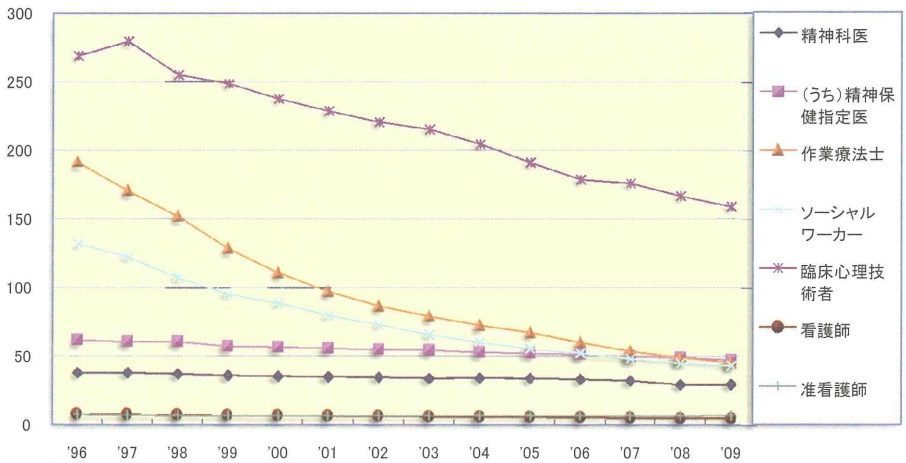

	'96	'97	'98	'99	'00	'01	'02	'03	'04	'05
精神科医	37.8	37.9	37.0	35.9	35.4	35.0	34.6	33.8	34.1	33.9
(うち)精神保健指定医	61.5	60.2	60.2	57.0	56.4	55.5	54.6	54.2	52.7	52.1
作業療法士	191.0	170.1	151.4	128.1	110.3	96.8	86.1	78.7	72.2	67.0
ソーシャルワーカー	132.1	122.5	107.3	95.2	89.0	79.8	73.3	66.0	60.4	55.5
臨床心理技術者	268.8	279.5	255.0	248.6	237.5	228.7	220.6	215.2	204.6	191.0
看護師	7.6	7.3	7.1	6.7	6.5	6.4	6.2	5.9	5.7	5.5
准看護師	7.4	7.1	6.9	6.7	6.7	6.7	6.7	6.7	6.8	6.9

  

	'06	'07	'08	'09
精神科医	33.2	32.1	29.4	29.6
(うち)精神保健指定医	51.3	49.8	49.0	47.2
作業療法士	59.7	53.3	48.9	45.1
ソーシャルワーカー	52.2	48.0	44.7	43.0
臨床心理技術者	178.6	175.9	166.6	158.9
看護師	5.3	5.1	4.7	4.7
准看護師	6.9	6.9	6.9	7.1

6月30日現在の在院患者数をそれぞれの職種の従業者数で割った値。ソーシャルワーカーとは、'96～'06年は精神保健福祉法38条に基づく業務に専従する者を指し、精神保健福祉士を含める。'07年以降は精神保健福祉士および社会福祉士を含める。



- 精神科病院
- 在院患者
- 在院患者数

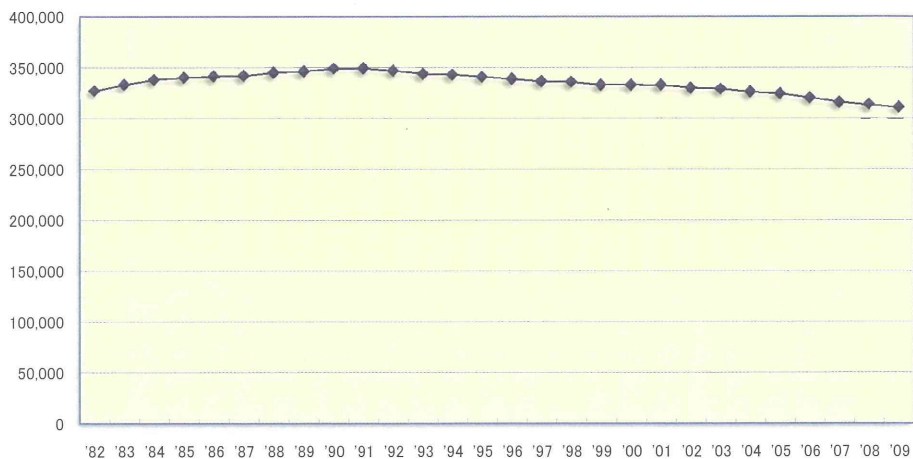

'82	'83	'84	'85	'86	'87	'88	'89	'90	'91	'92	'93
327,149	333,235	338,225	340,112	341,320	341,917	345,145	346,398	349,010	349,190	346,930	343,926
'94	'95	'96	'97	'98	'99	'00	'01	'02	'03	'04	'05
343,126	341,041	338,714	336,475	335,847	332,930	333,003	332,714	330,050	329,096	326,125	324,335
'06	'07	'08	'09								
320,308	316,109	313,271	310,738								

6月30日現在の在院患者数

■ 精神科病院

● 在院患者

● 入院形態別在院患者数

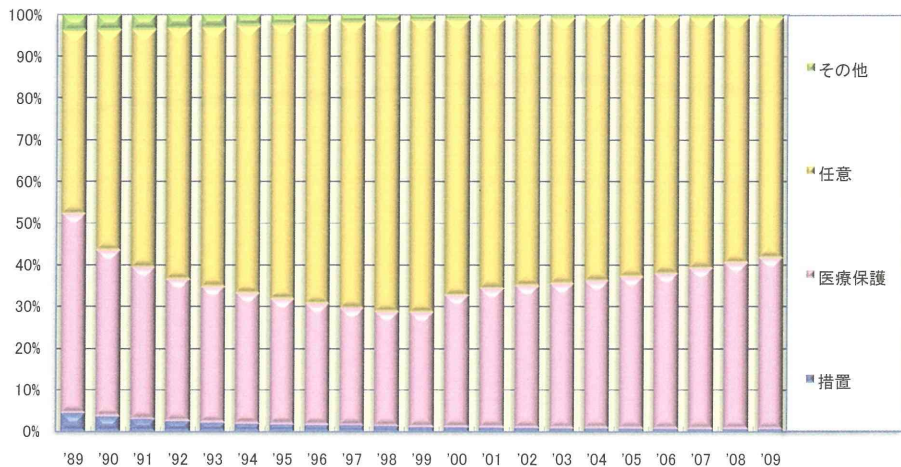

	'89	'90	'91	'92	'93	'94	'95	'96	'97	'98
措置	15,042	12,566	10,007	8,446	7,223	6,408	5,854	5,394	4,772	4,293
医療保護	165,685	139,123	127,577	118,402	112,230	107,362	102,549	98,528	94,827	92,367
任意	152,536	184,503	199,188	209,037	213,974	220,569	224,857	227,800	230,983	233,861
その他	13,137	12,818	12,418	11,045	10,499	8,787	7,781	6,992	5,893	5,326
在院患者数(計)	346,400	349,010	349,190	346,930	343,926	343,126	341,041	338,714	336,475	335,847
	'99	'00	'01	'02	'03	'04	'05	'06	'07	'08
措置	3,472	3,247	3,083	2,767	2,566	2,414	2,276	2,061	1,849	1,803
医療保護	91,699	105,359	110,930	112,661	114,145	115,297	118,069	119,138	121,868	124,920
任意	233,509	220,840	215,438	212,015	209,924	206,209	202,231	197,212	190,435	184,573
その他	4,250	3,557	3,263	2,607	2,461	2,205	1,759	1,897	1,957	1,975
在院患者数(計)	332,930	333,003	332,714	330,050	329,096	326,125	324,335	320,308	316,109	313,271
	'09									
措置	1,741									
医療保護	127,757									
任意	179,290									
その他	1,950									
在院患者数(計)	310,738									

6月30日現在の入院形態別在院患者数

精神科病院

● 在院患者

● 年齢別在院患者数

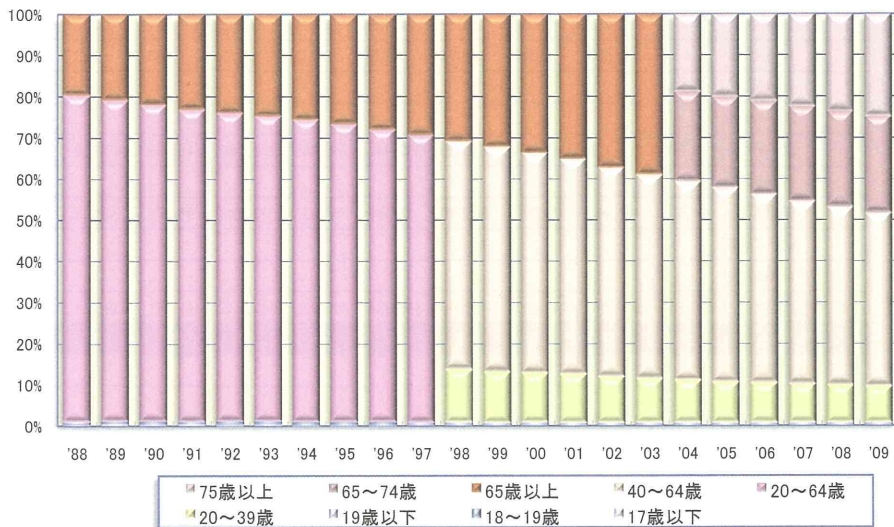

表は次ページに掲載

	'88	'89	'90	'91	'92	'93	'94	'95	'96	'97
17歳以下		1,717	1,665	1,547	1,439	1,348	1,293	1,317	1,226	
18～19歳		2,588	2,041	1,974	2,167	2,237	1,771	1,693	1,829	
19歳以下	3,545									2,507
20～39歳										
20～64歳	274,066	270,135	268,384	264,829	259,944	255,305	252,140	246,856	240,714	235,188
40～64歳										
65歳以上	67,534	71,958	76,920	80,840	83,380	85,036	87,922	91,175	94,945	98,780
65～74歳										
75歳以上										
在院患者数(計)	345,145	346,398	349,101	349,190	346,930	343,926	343,126	341,041	338,714	336,475
	'98	'99	'00	'01	'02	'03	'04	'05	'06	'07
17歳以下										
18～19歳										
19歳以下	2,444	2,284	2,416	2,359	2,233	2,189	2,093	2,126	2,048	2,077
20～39歳	43,455	41,362	40,298	39,294	36,971	35,363	33,545	32,290	31,175	29,927
20～64歳										
40～64歳	186,186	181,801	178,152	173,985	167,837	163,180	157,800	153,166	147,024	140,415
65歳以上	103,762	107,483	112,137	117,076	123,009	128,364				
65～74歳							70,961	71,663	72,531	72,822
75歳以上							61,726	65,090	67,530	70,868
在院患者数(計)	335,847	322,930	333,003	332,714	330,050	329,096	326,125	324,335	320,308	316,109
	'08	'09								
17歳以下										
18～19歳										
19歳以下	1,989	1,936								
20～39歳	28,618	27,770								
20～64歳										
40～64歳	135,875	130,853								
65歳以上										
65～74歳	72,754	72,908								
75歳以上	74,035	77,271								
在院患者数(計)	313,271	310,738								

6月30日現在の年齢別在院患者数。'89年、'97年、'04年に調査票の年齢区分が変更になっている。

■ 精神科病院

● 在院患者

● 診断別在院患者数

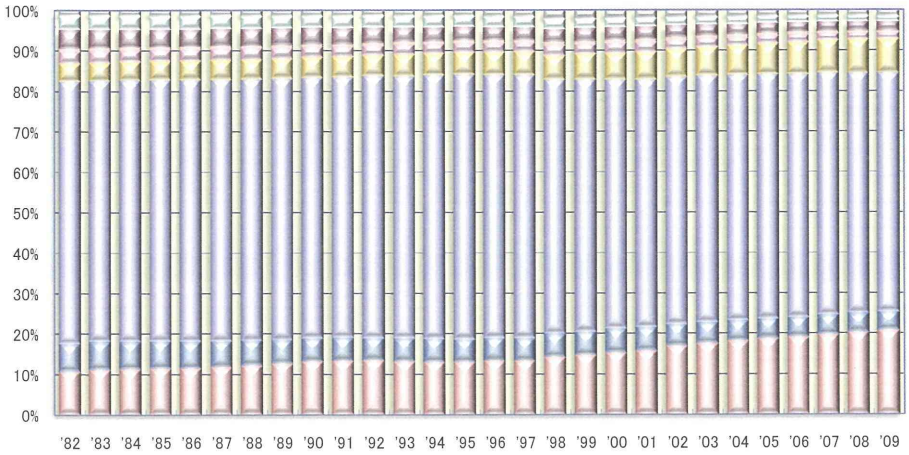

Ⓕ その他

Ⓕ てんかん

Ⓕ 精神遅滞[知的障害]

Ⓕ 成人のパーソナリティ及び行動の障害

Ⓕ 神経性障害、ストレス関連障害及び身体表現性障害

Ⓕ 気分(感情)障害

Ⓕ 統合失調症、統合失調症型障害及び妄想性障害

Ⓕ 精神作用物質による精神及び行動の障害

Ⓕ 症状性を含む器質性精神障害

	'82	'83	'84	'85	'86	'87	'88	'89	'90	'91
症状性を含む器質性精神障害	34,847	37,000	38,182	38,612	39,117	39,902	41,868	43,568	45,708	46,359
精神作用物質による精神及び行動の障害	22,685	23,507	23,320	23,345	22,865	22,479	21,796	20,794	20,457	20,318
統合失調症、統合失調症型障害及び妄想性障害	212,149	214,629	218,318	219,946	220,889	221,412	222,894	223,788	224,997	225,221
気分(感情)障害	14,604	15,090	15,627	15,624	15,880	16,263	16,625	17,077	17,410	17,670
神経性障害、ストレス関連障害及び身体表現性障害	9,997	10,006	9,800	9,900	9,721	9,840	9,710	9,178	8,916	8,493
成人のパーソナリティ及び行動の障害	2,042	2,150	2,132	1,899	2,035	1,956	1,956	2,249	2,123	1,985
精神遅滞(知的障害)	15,249	15,196	15,117	14,847	14,864	14,669	14,661	14,386	14,419	13,911
てんかん	11,171	11,021	11,020	10,912	10,856	10,671	10,664	10,510	10,100	10,019
その他	4,405	4,636	4,709	5,027	5,093	4,725	4,971	4,848	4,880	5,214
在院患者数(計)	327,149	333,235	338,225	340,112	341,320	341,917	345,145	346,398	349,010	349,190
	'92	'93	'94	'95	'96	'97	'98	'99	'00	'01
症状性を含む器質性精神障害	46,132	45,057	44,567	44,122	44,768	44,573	47,505	48,723	50,783	52,388
精神作用物質による精神及び行動の障害	19,566	20,071	20,025	19,616	19,551	19,175	19,634	19,580	20,024	19,506
統合失調症、統合失調症型障害及び妄想性障害	224,625	222,772	223,365	223,101	219,848	218,703	211,264	207,958	205,352	204,132
気分(感情)障害	18,005	18,134	18,544	18,694	19,113	19,576	19,857	20,447	21,331	22,265
神経性障害、ストレス関連障害及び身体表現性障害	8,332	9,362	8,514	8,198	7,888	7,735	8,697	8,424	8,477	8,041
成人のパーソナリティ及び行動の障害	1,981	1,654	1,694	1,773	1,833	1,910	2,373	2,262	2,474	2,330
精神遅滞(知的障害)	13,575	12,382	12,140	11,651	11,144	10,896	10,905	11,043	10,504	10,337
てんかん	9,698	9,487	9,121	8,997	8,574	8,332	7,852	7,188	7,105	6,785
その他	4,716	5,007	5,156	4,889	5,639	5,679	7,760	7,305	6,953	6,930
在院患者数(計)	346,930	343,926	343,126	341,041	338,714	336,475	335,847	332,930	333,003	332,714
	'02	'03	'04	'05	'06	'07	'08	'09		
症状性を含む器質性精神障害	55,678	57,729	59,092	60,608	61,027	62,159	63,444	64,329		
精神作用物質による精神及び行動の障害	18,047	17,462	16,845	16,492	16,115	15,938	14,972	14,611		
統合失調症、統合失調症型障害及び妄想性障害	202,012	200,935	197,753	196,034	192,329	189,306	186,373	183,700		
気分(感情)障害	22,605	22,962	24,041	24,454	25,335	25,009	25,547	25,735		
神経性障害、ストレス関連障害及び身体表現性障害	7,237	6,811	6,296	5,937	6,026	5,337	5,277	5,018		
成人のパーソナリティ及び行動の障害	2,326	2,332	2,110	2,019	1,917	1,691	1,631	1,494		
精神遅滞(知的障害)	9,658	9,184	8,751	8,333	7,774	7,460	7,245	7,039		
てんかん	6,256	5,856	5,413	5,099	4,741	4,393	4,141	3,655		
その他	6,231	5,825	5,824	5,359	5,044	4,816	4,641	5,157		
在院患者数(計)	330,050	329,096	326,125	324,335	320,308	316,109	313,271	310,738		

6月30日現在の診断別在院患者数。過去の調査では診断分類が異なっていたが、すべてICD-10の「精神および行動の障害」に準拠して再分類した。

■ 精神科病院

● 在院患者

● 在院期間別在院患者数

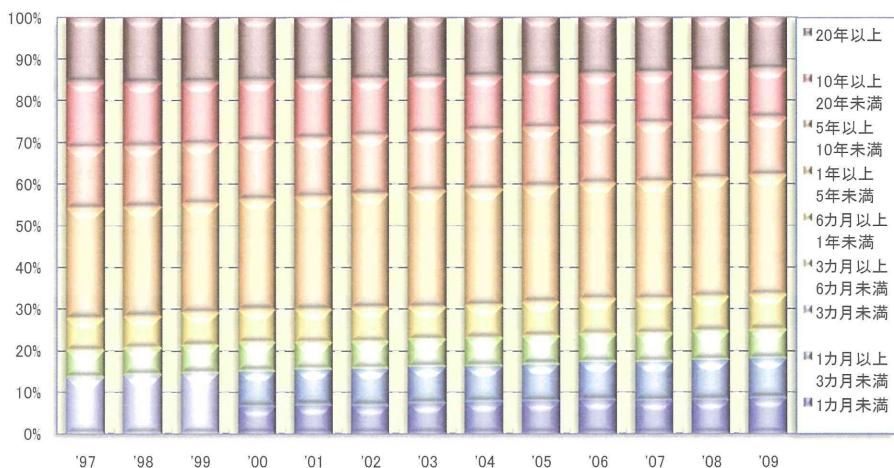

	'97	'98	'99	'00	'01	'02	'03	'04	'05	'06
1か月未満				21,152	22,523	22,195	23,726	24,554	24,884	25,416
1か月以上3か月未満				28,885	28,987	28,970	28,729	28,356	29,144	29,526
3か月未満	45,367	47,179	48,303							
3か月以上6か月未満	21,602	21,330	21,664	22,529	21,170	21,425	21,526	21,537	21,496	21,242
6か月以上1年未満	25,955	25,767	26,290	26,336	26,108	26,659	25,819	25,765	26,738	26,816
1年以上5年未満	88,582	88,315	86,868	87,778	90,026	90,621	91,789	90,728	89,804	89,006
5年以上10年未満	49,300	48,881	48,202	47,720	47,259	46,346	46,162	46,495	46,056	45,340
10年以上20年未満	53,312	51,554	49,811	48,002	46,864	44,722	43,422	42,227	40,800	39,507
20年以上	51,948	52,821	51,792	50,601	49,777	49,112	47,923	46,463	45,413	43,455
在院患者数(計)	336,475	335,847	322,930	333,003	332,714	330,050	329,096	326,125	324,335	320,308
	'07	'08	'09							
1か月未満	24,994	24,986	26,349							
1か月以上3か月未満	29,392	30,071	29,407							
3か月未満										
3か月以上6か月未満	21,153	21,726	21,366							
6か月以上1年未満	26,203	25,934	26,274							
1年以上5年未満	88,822	88,698	88,765							
5年以上10年未満	45,098	44,172	43,220							
10年以上20年未満	38,278	37,517	36,835							
20年以上	42,169	40,167	38,522							
在院患者数(計)	316,109	313,271	310,738							

6月30日現在の在院期間別在院患者数。'00年に調査票の在院期間区分が変更になっている。

■ 精神科病院

● 外来・訪問看護

● 6月外来患者数、(うち)6月デイ・ケア等利用者数、6月訪問看護実施件数

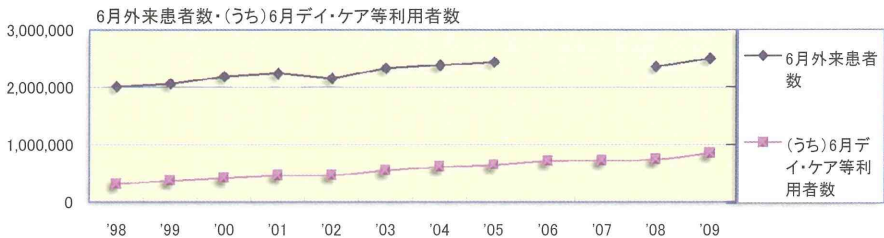

	'98	'99	'00	'01	'02	'03
6月外来患者数	2,016,995	2,065,207	2,188,537	2,244,410	2,155,592	2,332,744
(うち)6月デイ・ケア等利用者数	312,175	371,080	415,936	456,926	464,045	547,430
	'04	'05	'06	'07	'08	'09
6月外来患者数	2,385,534	2,440,025			2,364,872	2,505,844
(うち)6月デイ・ケア等利用者数	607,923	644,687	709,263	718,620	738,388	847,436

6月1か月間の延べ外来患者数、6月1か月間の延べ精神科デイ・ケア等(精神科ショート・ケア、デイ・ケア、ナイト・ケア、デイ・ナイト・ケア、および重度認知症患者デイ・ケア)利用者数。'06・'07年の延べ外来患者数は、精神保健福祉資料に公表されなかったため掲載しない。

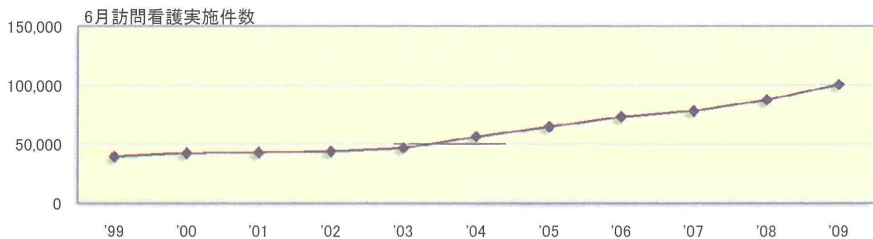

'99	'00	'01	'02	'03	'04	'05	'06	'07	'08	'09
39,611	42,469	43,138	43,964	46,750	56,389	64,798	73,185	78,304	87,636	100,502

6月1か月間の延べ訪問看護実施件数



■ 精神科病院

- 外来・訪問看護
- 入院／外来率

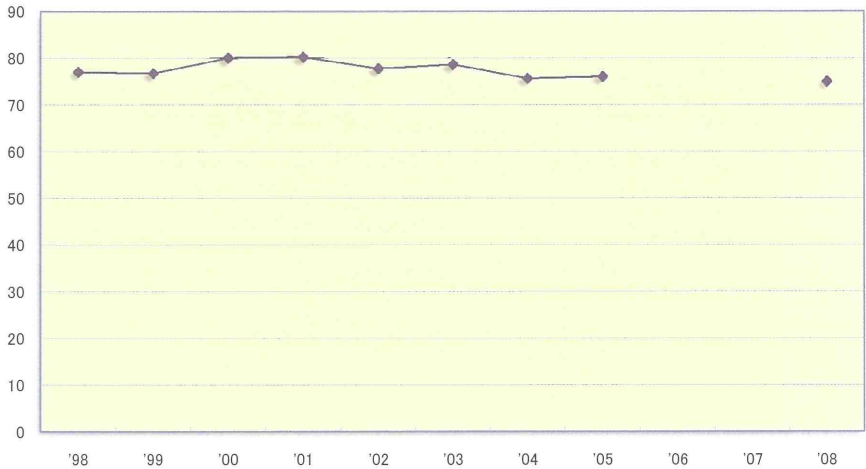

'98	'99	'00	'01	'02	'03	'04	'05	'06	'07	'08
77.1	76.8	80.1	80.3	77.8	78.7	75.7	76.1			75.0

6月1カ月間の外来患者数を6月1カ月間の新入院患者数で割った値

'06・'07年は、6月1カ月間の外来患者数が精神保健福祉資料に公表されなかったため掲載しない。

■ 精神科病院

- 6月新入院患者
- 新入院患者数

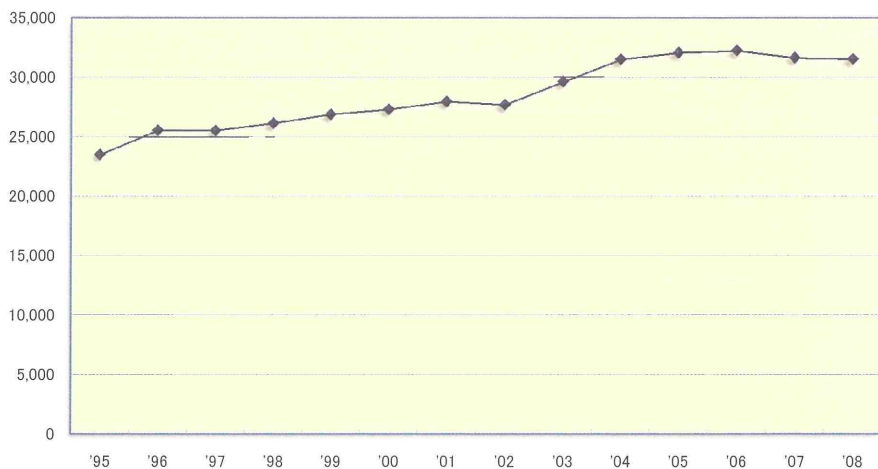

'95	'96	'97	'98	'99	'00	'01	'02	'03	'04	'05	'06
23,529	25,567	25,535	26,155	26,889	27,311	27,959	27,692	29,644	31,501	32,061	32,239
'07	'08										
31,625	31,526										

6月1カ月間の新入院患者数

■ 精神科病院

- 6月新入院患者
- 入院形態別新入院患者数

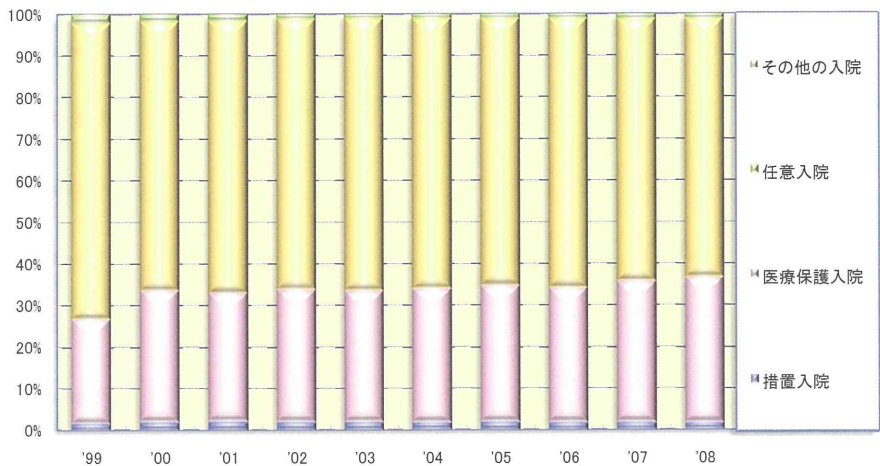

	'99	'00	'01	'02	'03	'04	'05	'06	'07	'08
措置入院	399	499	562	533	562	569	612	566	536	521
医療保護入院	6,781	8,666	8,636	8,814	9,353	10,123	10,484	10,426	10,738	11,031
任意入院	19,109	17,654	18,327	18,045	19,451	20,501	20,655	20,909	19,983	19,603
その他の入院	600	492	434	300	278	308	310	338	368	371
新入院患者数(計)	26,889	27,311	27,959	27,692	29,644	31,501	32,061	32,239	31,625	31,526

6月1カ月間の入院形態別新入院患者数

精神科病院

● 6月新入院患者

● 年齢別新入院患者数

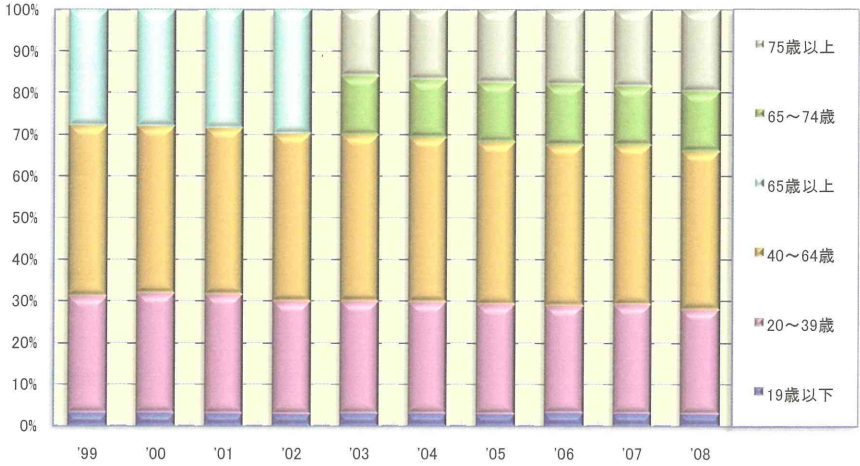

	'99	'00	'01	'02	'03	'04	'05	'06	'07	'08
19歳以下	821	830	810	781	875	927	888	989	911	894
20～39歳	7,513	7,843	8,000	7,467	7,961	8,444	8,459	8,304	8,281	7,891
40～64歳	11,059	10,979	11,183	11,199	11,873	12,468	12,517	12,465	12,150	12,005
65歳以上	7,496	7,659	7,966	8,245						
65～74歳					4,236	4,405	4,605	4,677	4,473	4,556
75歳以上					4,699	5,257	5,592	5,804	5,810	6,180
新入院患者数(計)	26,889	27,311	27,959	27,692	29,644	31,501	32,061	32,239	31,625	31,526

6月1か月間の年齢別新入院患者数。'03年に年齢階級区分が変更になっている。