

Figure 10. 高機能 ASD 群の SP 尺度得点のヒストグラム (セクション) (続き)

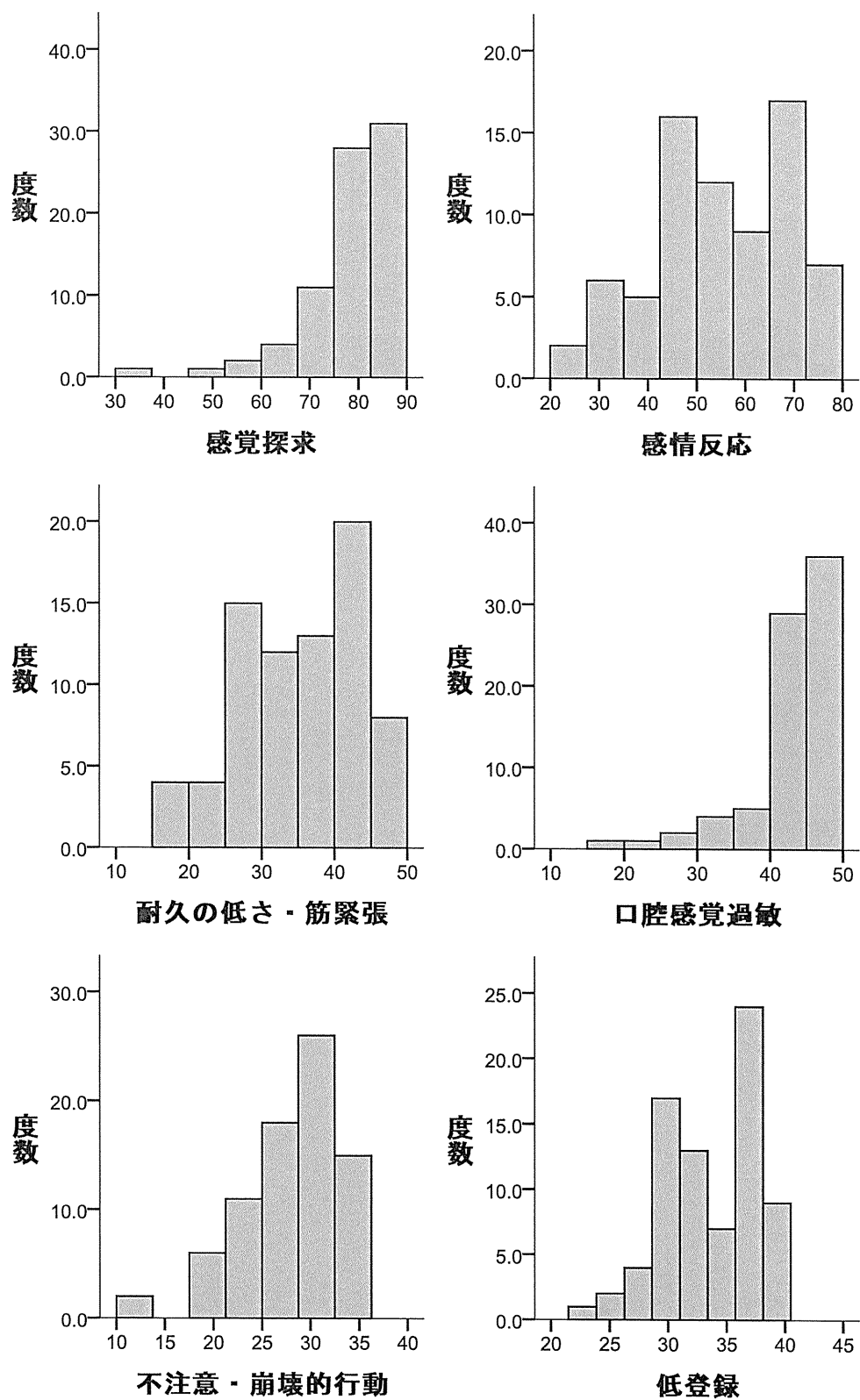

Figure 11. 高機能 ASD 群の SP 尺度得点のヒストグラム (因子)

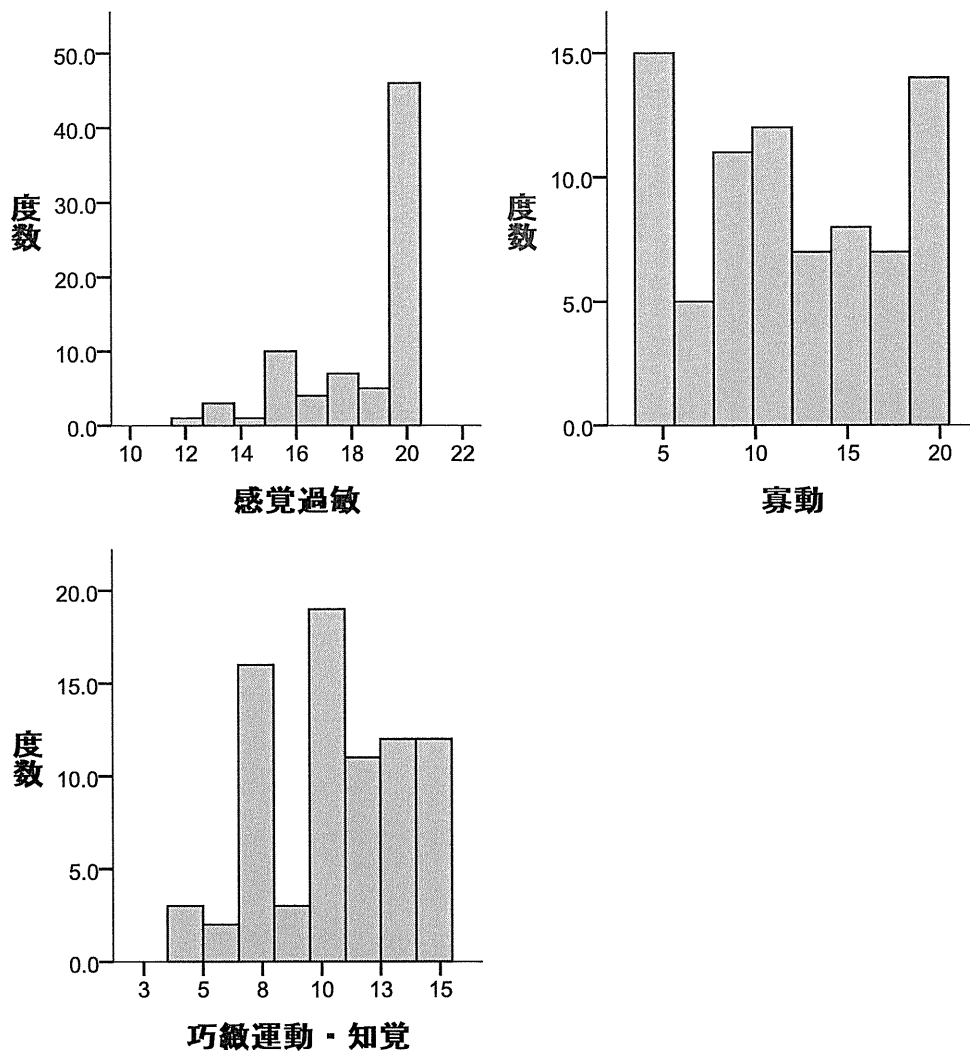

Figure 11. 高機能 ASD 群の SP 尺度得点のヒストグラム (因子) (続き)

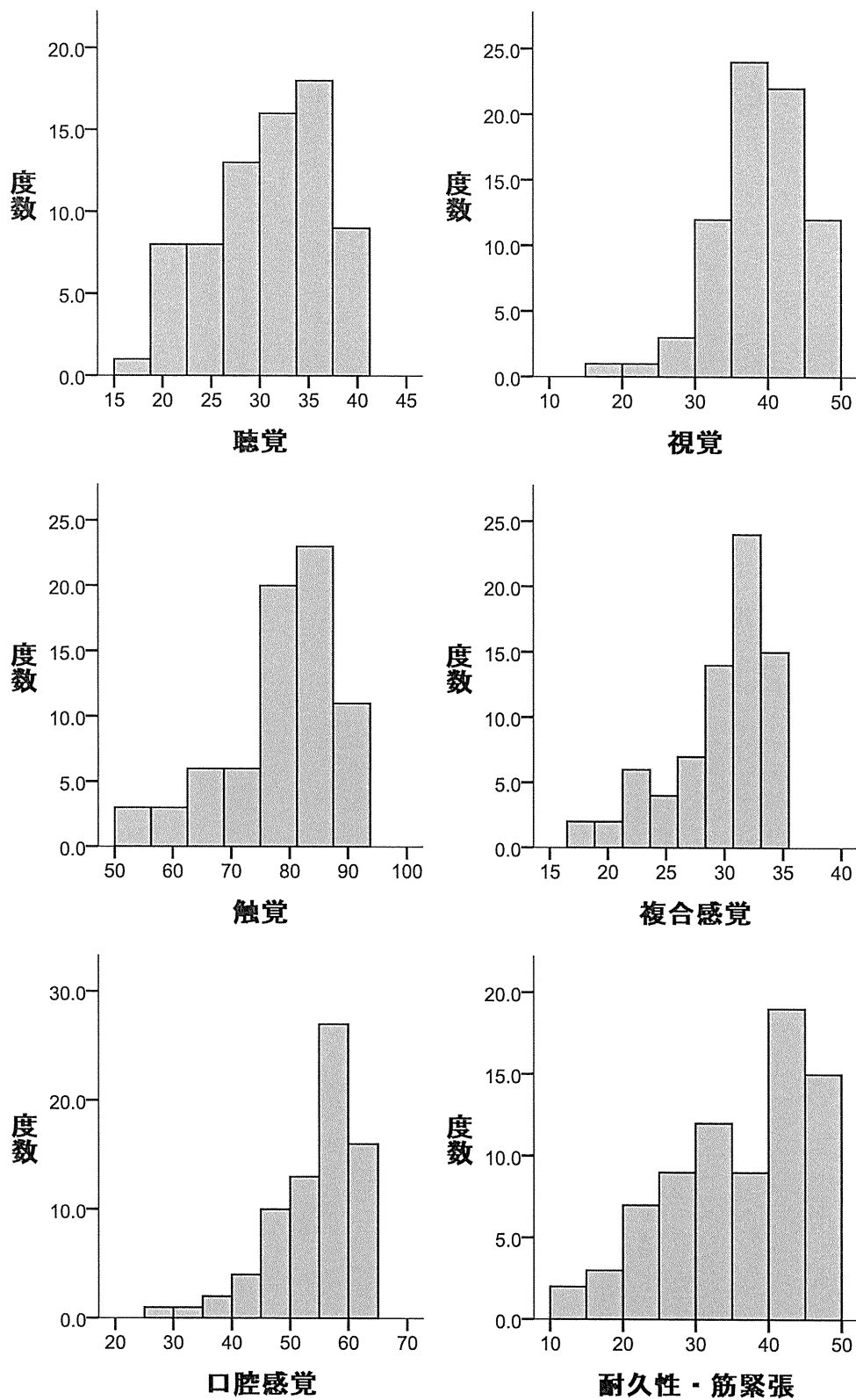

Figure 12. 低機能 ASD 群の SP 尺度得点のヒストグラム (セクション)

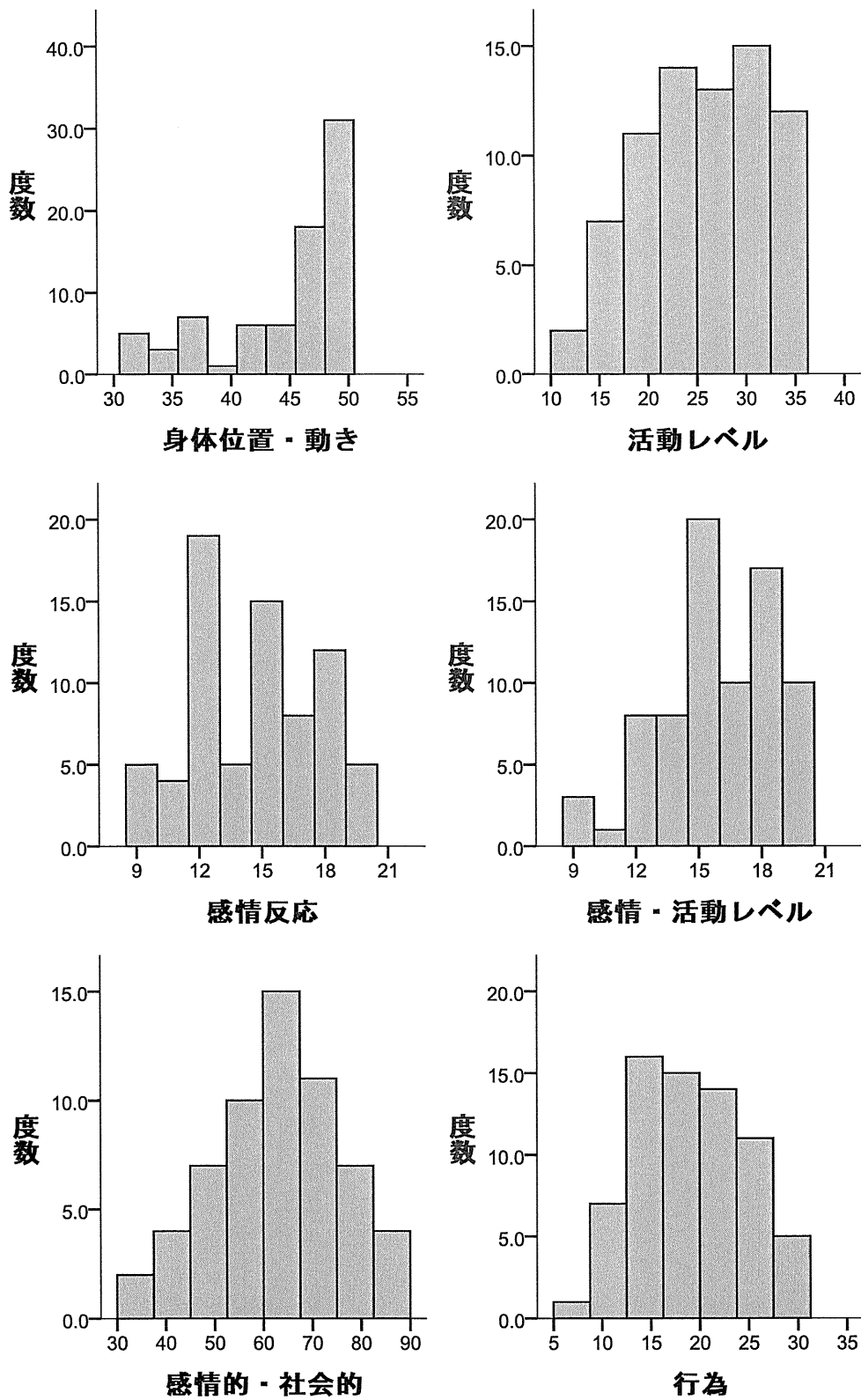

Figure 12. 低機能 ASD 群の SP 尺度得点のヒストグラム (セクション) (続き)

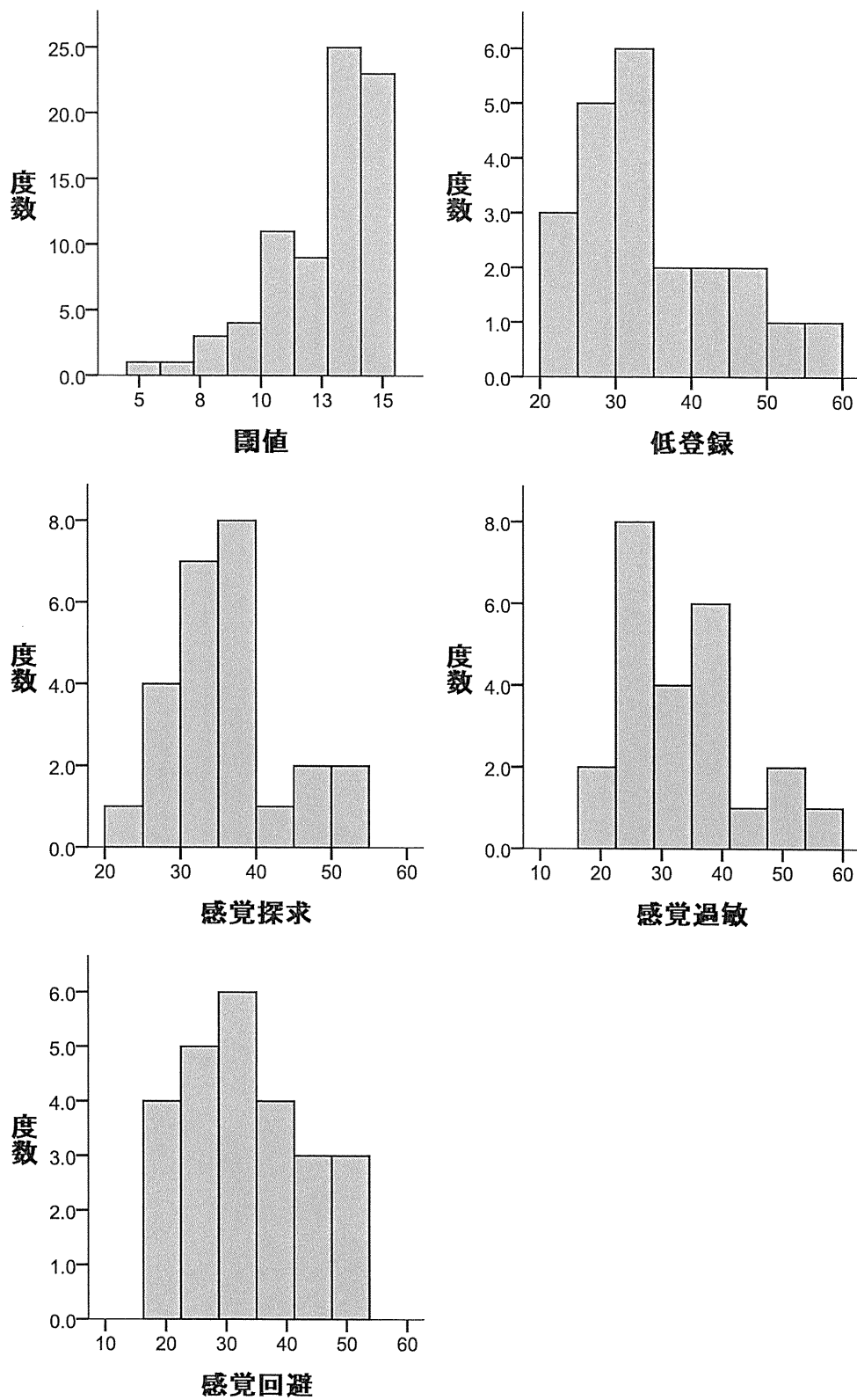

Figure 12. 低機能 ASD 群の SP 尺度得点のヒストグラム (セクション) (続き)

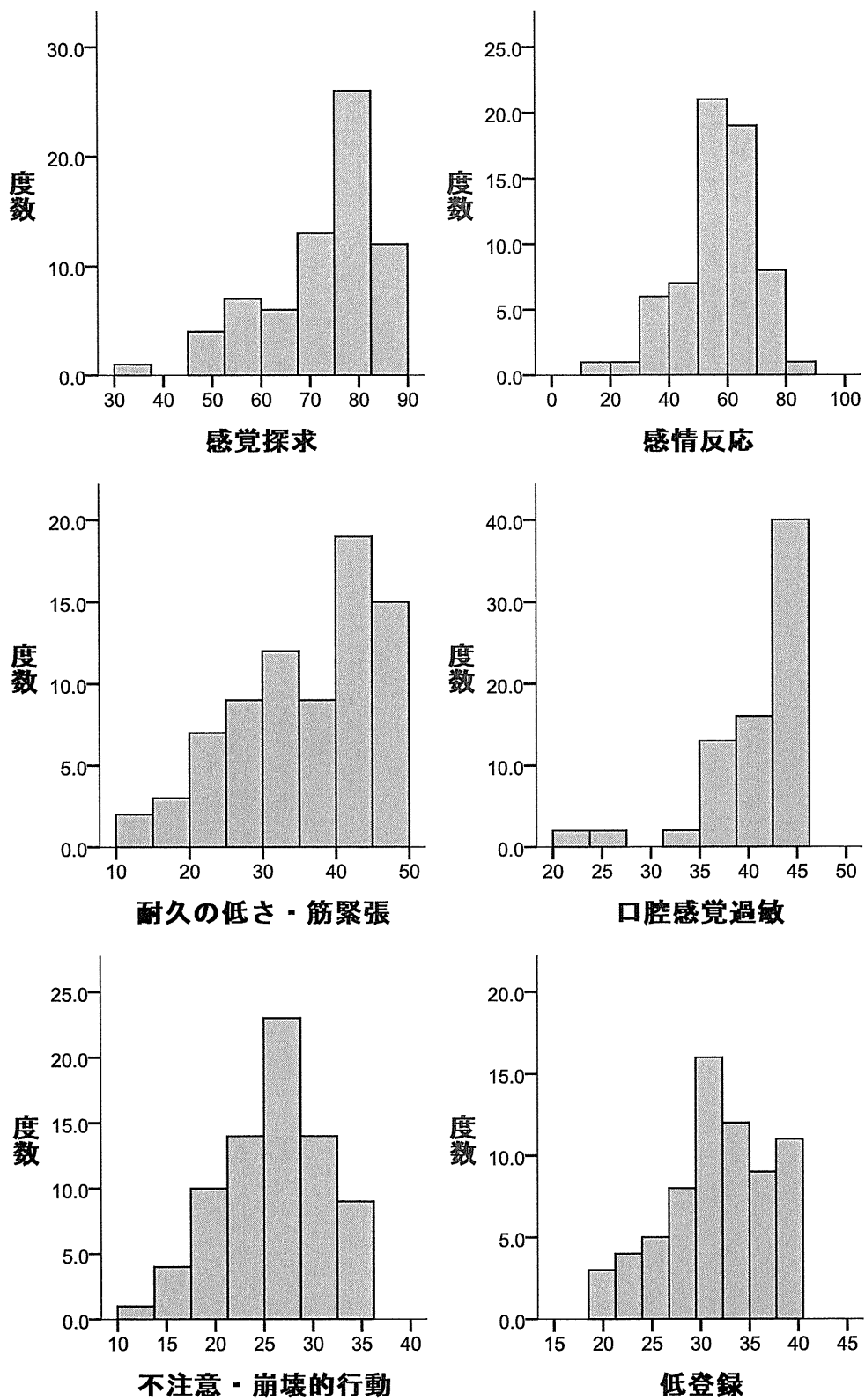

Figure 13. 低機能 ASD 群の SP 尺度得点のヒストグラム (因子)

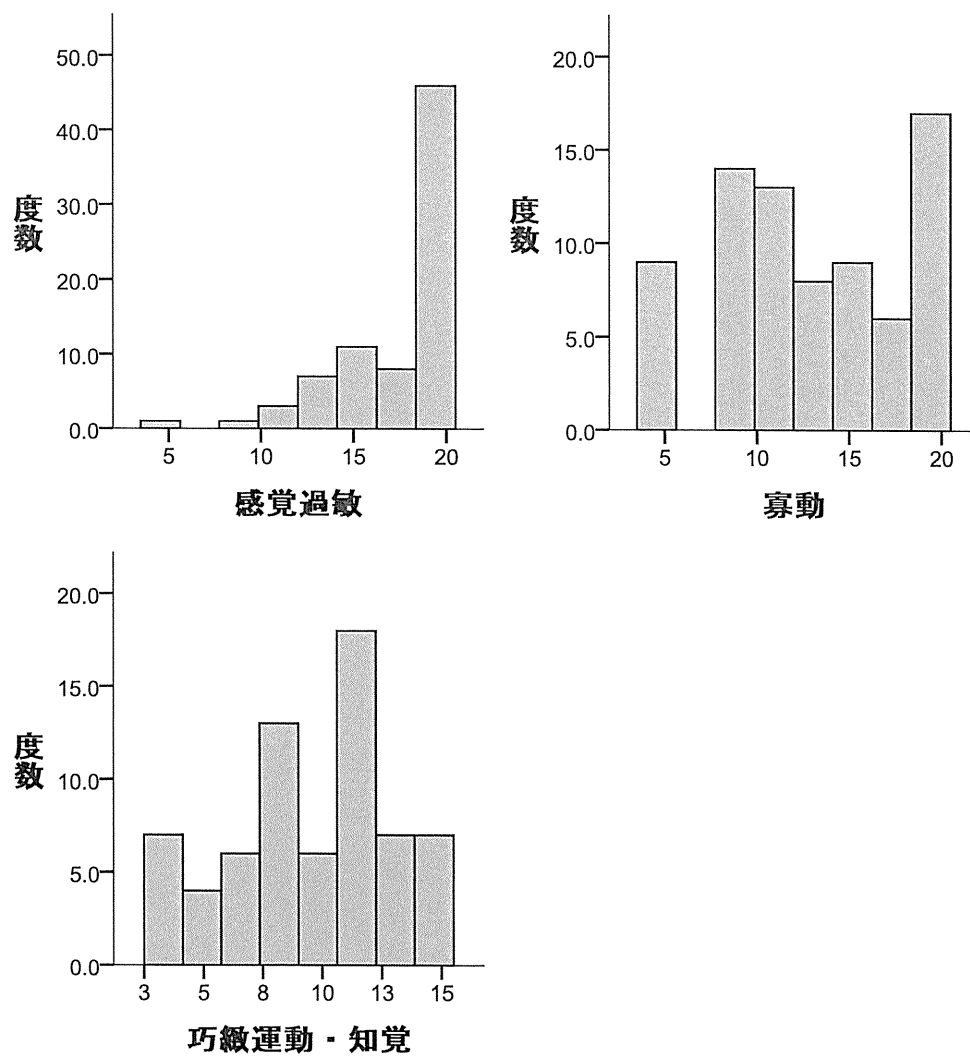

Figure 13. 低機能 ASD 群の SP 尺度得点のヒストグラム (因子) (続き)

Table 18. 一般群とMR群のSP尺度得点の比較 (セクション)

	一般群		MR群		<i>t</i>	<i>p</i>	<i>d</i>
	<i>M</i>	<i>SD</i>	<i>M</i>	<i>SD</i>			
感覚処理							
聴覚	36.58	4.08	35.31	5.33	1.57	0.12	0.31
視覚	41.96	3.93	40.71	3.74	1.76	0.08	0.32
前庭覚	52.75	3.29	51.50	4.26	1.54	0.13	0.38
触覚	86.76	5.19	82.63	8.33	2.70	0.01	0.80
複合感覚	33.55	2.33	31.50	3.77	2.97	0.01	0.88
口腔感覚	58.34	3.74	55.91	5.83	2.35	0.03	0.65
調整							
耐久性・筋緊張	42.66	4.37	37.28	8.20	3.70	< .001	1.23
身体位置・動き	48.41	2.92	45.27	5.56	3.09	0.00	1.08
活動レベル	30.42	4.84	29.29	5.26	1.28	0.20	0.23
感情反応	19.27	1.64	16.81	3.18	4.36	< .001	1.50
感情・活動レベル	19.23	1.61	18.03	2.79	2.42	0.02	0.74
行動と感情反応							
感情的・社会的	76.69	8.88	72.61	10.84	1.98	0.06	0.46
行為	27.27	3.74	21.52	6.42	4.64	< .001	1.54
閾値	14.61	0.98	13.03	2.48	3.60	0.00	1.61

Table 19. 一般群とMR群のSP尺度得点の比較 (因子)

	一般群		MR群		<i>t</i>	<i>p</i>	<i>d</i>
	<i>M</i>	<i>SD</i>	<i>M</i>	<i>SD</i>			
感覚探求	80.92	6.38	76.42	10.09	2.47	0.02	0.71
感情反応	71.76	9.02	66.34	11.26	2.57	0.02	0.60
耐久の低さ・筋緊張	42.66	4.37	37.28	8.20	3.70	< .001	1.23
口腔感覚過敏	43.84	2.95	42.84	4.73	1.18	0.25	0.34
不注意・崩壊的行動	31.71	3.73	30.26	4.74	1.99	0.05	0.39
低登録	38.51	2.52	36.32	4.96	2.33	0.03	0.87
感覚過敏	19.22	1.68	17.57	3.53	2.47	0.02	0.99
寡動	16.40	4.20	16.45	4.48	0.06	0.95	0.01
巧緻運動・知覚	13.95	1.80	9.25	4.40	5.64	< .001	2.61

Table 20. 一般群と高機能 ASD 群の SP 尺度得点の比較 (セクション)

	一般群		高機能ASD群		<i>t</i>	<i>p</i>	<i>d</i>
	<i>M</i>	<i>SD</i>	<i>M</i>	<i>SD</i>			
感覚処理							
聴覚	36.58	4.08	32.68	5.29	6.41	< .001	0.96
視覚	41.96	3.93	39.24	4.45	5.28	< .001	0.69
前庭覚	52.75	3.29	51.51	4.22	2.51	0.01	0.38
触覚	86.76	5.19	81.28	9.12	5.12	< .001	1.06
複合感覚	33.55	2.33	31.27	3.07	6.52	< .001	0.98
口腔感覚	58.34	3.74	55.68	6.60	3.52	< .001	0.71
調整							
耐久性・筋緊張	42.66	4.37	34.76	8.28	8.25	< .001	1.81
身体位置・動き	48.41	2.92	47.33	4.40	2.15	0.03	0.37
活動レベル	30.42	4.84	25.15	6.06	7.59	< .001	1.09
感情反応	19.27	1.64	16.23	3.56	7.49	< .001	1.85
感情・活動レベル	19.23	1.61	17.35	2.73	6.04	< .001	1.17
行動と感情反応							
感情的・社会的	76.69	8.89	59.47	14.61	9.90	< .001	1.94
行為	27.27	3.74	20.38	5.20	11.53	< .001	1.84
閾値	14.61	0.98	13.96	1.46	3.88	< .001	0.66

Table 21. 一般群と高機能 ASD 群の SP 尺度得点の比較 (因子)

	一般群		高機能ASD群		<i>t</i>	<i>p</i>	<i>d</i>
	<i>M</i>	<i>SD</i>	<i>M</i>	<i>SD</i>			
感覚探求	80.92	6.38	77.96	9.09	2.83	0.01	0.46
感情反応	71.76	9.02	54.55	14.58	10.05	< .001	1.91
耐久の低さ・筋緊張	42.66	4.37	34.76	8.28	8.25	< .001	1.81
口腔感覚過敏	43.84	2.95	41.97	5.33	3.06	0.00	0.63
不注意・崩壊的行動	31.71	3.74	27.69	5.00	6.99	< .001	1.08
低登録	38.51	2.52	33.79	4.17	9.84	< .001	1.88
感覚過敏	19.22	1.68	18.57	2.16	2.61	0.01	0.39
寡動	16.40	4.20	11.95	5.63	6.93	< .001	1.06
巧緻運動・知覚	13.95	1.80	10.87	2.93	9.19	< .001	1.71

Table 22. 一般群と低機能 ASD 群の SP 尺度得点の比較 (セクション)

	一般群		低機能ASD群		<i>t</i>	<i>p</i>	<i>d</i>
	<i>M</i>	<i>SD</i>	<i>M</i>	<i>SD</i>			
感覚処理							
聴覚	36.58	4.08	30.67	5.80	8.60	< .001	1.45
視覚	41.96	3.93	38.40	6.00	5.09	< .001	0.91
前庭覚	52.75	3.29	49.27	5.40	5.45	< .001	1.06
触覚	86.76	5.19	78.68	9.66	7.04	< .001	1.56
複合感覚	33.55	2.33	29.61	4.44	7.59	< .001	1.69
口腔感覚	58.34	3.74	53.45	7.17	5.82	< .001	1.31
調整							
耐久性・筋緊張	42.66	4.37	35.55	9.08	6.78	< .001	1.63
身体位置・動き	48.41	2.92	45.03	5.85	5.05	< .001	1.16
活動レベル	30.42	4.84	25.45	6.23	6.76	< .001	1.03
感情反応	19.27	1.64	14.90	3.10	11.95	< .001	2.67
感情・活動レベル	19.23	1.61	16.16	2.74	9.73	< .001	1.91
行動と感情反応							
感情的・社会的	76.69	8.89	62.82	12.42	8.55	< .001	1.56
行為	27.27	3.74	18.94	5.60	12.23	< .001	2.23
閾値	14.61	0.98	12.86	2.23	6.88	< .001	1.79

Table 23. 一般群と低機能 ASD 群の SP 尺度得点の比較 (因子)

	一般群		低機能ASD群		<i>t</i>	<i>p</i>	<i>d</i>
	<i>M</i>	<i>SD</i>	<i>M</i>	<i>SD</i>			
感覚探求	80.92	6.38	72.58	11.34	6.06	< .001	1.31
感情反応	71.76	9.02	56.61	13.32	9.00	< .001	1.68
耐久の低さ・筋緊張	42.66	4.37	35.55	9.08	6.78	< .001	1.63
口腔感覚過敏	43.84	2.95	40.95	5.40	4.60	< .001	0.98
不注意・崩壊的行動	31.71	3.74	25.87	5.13	9.73	< .001	1.57
低登録	38.51	2.52	31.93	5.20	10.39	< .001	2.62
感覚過敏	19.22	1.68	17.70	3.20	4.14	< .001	0.91
寡動	16.40	4.20	13.01	5.22	5.57	< .001	0.81
巧緻運動・知覚	13.95	1.80	9.63	3.29	10.75	< .001	2.40

Table 24. SP の各セクションと知能指数および PARS との相関係数

	IQ	PARSピーク評定						PARS現在評定	
		社会性	感性	常同 行動	こだわり	4因子 合計	合計 得点	児童期	青年 成人期
感覚処理									
聴覚	.14	-.18	-.49 ***	-.35 ***	-.31 **	-.42 ***	-.24 *	-.42 **	-.33 **
視覚	.26 ***	-.14	-.27 **	-.32 ***	-.12	-.22 *	-.19	-.06	-.29 **
前庭覚	.23 **	-.25 **	-.41 ***	-.33 ***	-.16	-.27 **	-.21 *	-.27	-.33 **
触覚	.24 **	-.18	-.39 ***	-.30 **	-.18	-.35 ***	-.17	-.25	-.21
複合感覚	.26 ***	-.26 **	-.53 ***	-.42 ***	-.18	-.33 ***	-.34 ***	-.24	-.48 ***
口腔感覚	.01	-.05	-.26 **	-.12	-.14	-.42 ***	-.01	-.15	-.09
調整									
耐久性・筋緊張	.32 ***	-.16	-.28 **	-.31 ***	-.06	-.19	-.07	-.09	-.02
身体位置・動き	-.11	-.26 **	-.38 ***	-.25 **	-.38 ***	-.24 *	-.17	-.25	-.30 **
活動レベル	.21 **	-.37 ***	-.37 ***	-.33 ***	-.29 **	-.41 ***	-.24 *	-.21	-.35 ***
感情反応	.22 **	-.31 ***	-.37 ***	-.26 **	-.26 **	-.43 ***	-.28 **	-.39 **	-.23 *
感情・活動レベル	-.14	-.17	-.45 ***	-.24 *	-.30 **	-.38 ***	-.22 *	-.55 ***	-.33 **
行動と感情反応									
感情的・社会的	.23 **	-.22 *	-.31 **	-.29 **	-.18	-.36 ***	-.21 *	-.25	-.32 **
行為	.00	.02	.00	.00	.06	-.30 **	.04	.08	.00
閾値	.42 ***	-.25 **	-.27 **	-.34 ***	-.14	-.31 ***	-.17	-.15	-.16

* $p < .05$. ** $p < .01$. *** $p < .001$

Table 25. SP の各因子と知能指数および PARS との相関係数

	IQ	PARSピーク評定						PARS現在評定	
		社会性	感性	常同 行動	こだわり	4因子 合計	合計 得点	児童期	青年 成人期
感覚探求	.33 ***	-.23 *	-.30 **	-.40 ***	-.21 *	-.35 ***	-.19	-.18	-.28 *
感情反応	-.09	-.19	-.42 ***	-.21 *	-.30 **	-.35 ***	-.21 *	-.50 ***	-.34 **
耐久の低さ・筋緊張	.01	-.05	-.26 **	-.12	-.14	-.19	-.01	-.15	-.09
口腔感覚過敏	.14	-.25 **	-.48 ***	-.28 **	-.23 *	-.38 ***	-.31 **	-.21	-.46 ***
不注意・崩壊的行動	.15	-.13	-.38 ***	-.30 **	-.21 *	-.32 ***	-.18	-.49 ***	-.30 **
低登録	.17 *	-.39 ***	-.46 ***	-.40 ***	-.33 ***	-.49 ***	-.33 ***	-.46 ***	-.38 ***
感覚過敏	.19 *	.01	-.17	-.11	-.04	-.09	.06	.10	-.04
寡動	-.21 **	-.21 *	-.30 **	-.13	-.32 ***	-.32 ***	-.11	-.16	-.23 *
巧緻運動・知覚	.33 ***	-.18	-.20 *	-.30 **	-.02	-.21 *	-.08	-.17	-.12

* $p < .05$. ** $p < .01$. *** $p < .001$

Table 26. SP の各セクションと適応行動・不適応行動 (Vineland) との相関係数

	Vineland適応行動					Vineland不適応行動		
	コミュニ ケーション	日常生活 スキル	社会性	運動 スキル	適応行動 全体	不適応 内在化	不適応 外在化	不適応 全体
感覚処理								
聴覚	.12	.09	.22 ***	.09	.14	-.44 ***	-.44 ***	-.53 ***
視覚	.10	.08	.16	.09	.12	-.44 ***	-.37 ***	-.46 ***
前庭覚	.21	.16	.21	.16	.20	-.28 ***	-.29 ***	-.39 ***
触覚	.22 ***	.17	.24 ***	.16	.22	-.43 ***	-.39 ***	-.46 ***
複合感覚	.19	.16	.21	.12	.19	-.36 ***	-.36 ***	-.46 ***
口腔感覚	.23 ***	.25 ***	.24 ***	.19	.25 ***	-.43 ***	-.31 ***	-.44 ***
調整								
耐久性・筋緊張	.05	.08	.11	.17	.11	-.35 ***	-.25 ***	-.33 ***
身体位置・動き	.23 ***	.22 ***	.20	.24 ***	.25 ***	-.30 ***	-.27 ***	-.36 ***
活動レベル	.05	.05	.12	.06	.08	-.29 ***	-.22 ***	-.28 ***
感情反応	.23 ***	.23 ***	.29 ***	.20	.26 ***	-.42 ***	-.47 ***	-.55 ***
感情・活動レベル	.19	.13	.25 ***	.10	.18	-.43 ***	-.38 ***	-.48 ***
行動と感情反応								
感情的・社会的	.05	.05	.15	.09	.09	-.50 ***	-.47 ***	-.53 ***
行為	.21	.20	.24 ***	.24 ***	.25 ***	-.36 ***	-.40 ***	-.48 ***
閾値	.28 ***	.27 ***	.28 ***	.29 ***	.32 ***	-.30 ***	-.33 ***	-.45 ***

* $p < .05$. ** $p < .01$. *** $p < .001$

Table 27. SP の各因子と適応行動・不適応行動 (Vineland) との相関係数

	Vineland適応行動					Vineland不適応行動		
	コミュニ ケーション	日常生活 スキル	社会性	運動 スキル	適応行動 全体	不適応 内在化	不適応 外在化	不適応 全体
感覚探求	.25 ***	.19	.24 ***	.18	.24 ***	-.34 ***	-.42 ***	-.52 ***
感情反応	.07	.07	.17	.11	.12	-.53 ***	-.52 ***	-.59 ***
耐久の低さ・筋緊張	.05	.08	.11	.17	.11	-.35 ***	-.25 ***	-.33 ***
口腔感覚過敏	.19	.21	.21	.12	.20	-.40 ***	-.26 ***	-.36 ***
不注意・崩壊的行動	.12	.07	.20	.09	.13	-.44 ***	-.44 ***	-.55 ***
低登録	.27 ***	.17	.29 ***	.16	.25 ***	-.37 ***	-.30 ***	-.40 ***
感覚過敏	.12	.11	.10	.16	.14	-.17	-.15	-.15
寡動	-.02	-.01	.04	.00	.00	-.20	-.06	-.10
巧緻運動・知覚	.25 ***	.29 ***	.21	.31 ***	.30 ***	-.18	-.24 ***	-.30 ***

* $p < .05$. ** $p < .01$. *** $p < .001$

Table 28. SPA の一般群の参加者の内訳

年齢	一般群				サンプルに占める 割合 (%)
	男性	女性	不明	計	
11-17	87	69	4	160	13.1
18-34	207	302	4	513	41.8
35 - 54	159	256	14	429	35.0
55 - 82	60	58	6	124	10.1
計	513	685	28	1226	100.0

Table 29. SPA の各項目の記述平均、標準偏差、項目-合計相関、度数分布

番号	象限	<i>M</i>	<i>SD</i>	項目-合計相関		
				下位セクション	下位因子	尺度全体
味覚・嗅覚1	感覚回避	2.13	1.15	.262	.294	.290
味覚・嗅覚2	感覚探求	2.58	1.32	.159	.223	.251
味覚・嗅覚3	低登録	1.86	1.01	.235	.300	.271
味覚・嗅覚4	感覚探求	1.80	1.01	.209	.303	.293
味覚・嗅覚5	感覚回避	2.12	1.26	.269	.310	.321
味覚・嗅覚6	低登録	1.64	0.90	.318	.229	.263
味覚・嗅覚7	感覚過敏	2.28	1.39	.209	.256	.274
味覚・嗅覚8	感覚探求	2.36	1.18	.100	.299	.179
動作1	感覚過敏	2.67	1.41	.104	.212	.207
動作2	感覚探求	3.25	1.31	.282	.422	.166
動作3	感覚回避	1.39	0.81	.229	.226	.261
動作4	低登録	2.19	1.08	.343	.467	.453
動作5	感覚過敏	1.43	0.87	.308	.324	.341
動作6	感覚探求	2.98	1.27	.287	.443	.169
動作7	低登録	1.49	0.86	.260	.359	.318
動作8	感覚過敏	2.07	1.17	.258	.339	.365
視覚1	感覚探求	2.95	1.16	.235	.496	.306
視覚2	感覚回避	1.93	1.14	.221	.290	.269
視覚3	感覚探求	2.28	1.12	.277	.370	.245
視覚4	感覚過敏	2.57	1.24	.391	.399	.395
視覚5	低登録	2.20	1.16	.397	.440	.436
視覚6	感覚過敏	2.02	1.23	.407	.411	.378
視覚7	低登録	1.40	0.74	.302	.398	.343
視覚8	感覚回避	1.68	0.94	.403	.450	.438
視覚9	感覚過敏	2.09	1.22	.452	.490	.475
視覚10	感覚回避	2.57	1.34	.361	.404	.374
触角1	感覚過敏	1.86	1.20	.327	.355	.340
触角2	感覚探求	2.95	1.47	.236	.352	.314
触角3	感覚回避	1.98	1.12	.290	.345	.341
触角4	感覚探求	1.69	0.96	.245	.340	.313
触角5	感覚過敏	2.77	1.38	.409	.392	.434
触角6	感覚探求	2.97	1.37	.327	.318	.297
触角7	感覚過敏	2.02	1.24	.378	.378	.362
触角8	感覚過敏	1.89	1.22	.340	.336	.322
触角9	感覚回避	2.53	1.18	.453	.472	.440
触角10	低登録	1.73	0.97	.303	.376	.331
触角11	低登録	2.19	1.14	.382	.456	.409
触角12	感覚回避	1.83	1.04	.439	.525	.453
触角13	低登録	1.31	0.69	.253	.357	.324

Table 29. SPA の各項目の記述平均、標準偏差、項目-合計相関、度数分布（続き）

番号	象限	度数分布					欠損
		1	2	3	4	5	
味覚・嗅覚1	感覚回避	454	349	212	124	49	39
味覚・嗅覚2	感覚探求	357	237	271	248	99	15
味覚・嗅覚3	低登録	565	362	188	59	29	24
味覚・嗅覚4	感覚探求	626	311	177	76	20	17
味覚・嗅覚5	感覚回避	534	279	180	144	71	19
味覚・嗅覚6	低登録	700	308	150	32	18	19
味覚・嗅覚7	感覚過敏	504	264	178	125	138	18
味覚・嗅覚8	感覚探求	362	333	299	162	58	13
動作1	感覚過敏	333	283	225	194	180	12
動作2	感覚探求	138	224	326	245	281	13
動作3	感覚回避	921	166	83	22	18	17
動作4	低登録	371	453	203	161	27	12
動作5	感覚過敏	899	169	81	33	22	23
動作6	感覚探求	168	289	350	209	195	16
動作7	低登録	826	248	79	44	14	16
動作8	感覚過敏	512	320	201	124	51	19
視覚1	感覚探求	142	285	411	236	136	17
視覚2	感覚回避	593	303	173	90	50	18
視覚3	感覚探求	355	384	297	126	50	15
視覚4	感覚過敏	280	360	273	202	99	13
視覚5	低登録	413	389	224	128	59	14
視覚6	感覚過敏	575	288	163	120	67	14
視覚7	低登録	853	262	61	24	8	19
視覚8	感覚回避	692	282	178	39	18	18
視覚9	感覚過敏	517	332	174	116	72	16
視覚10	感覚回避	339	306	226	211	127	18
触角1	感覚過敏	675	243	144	71	74	20
触角2	感覚探求	297	203	228	230	251	18
触角3	感覚回避	552	306	213	99	38	19
触角4	感覚探求	685	302	149	56	18	17
触角5	感覚過敏	281	294	237	215	184	16
触角6	感覚探求	228	248	285	225	223	18
触角7	感覚過敏	593	265	161	125	67	16
触角8	感覚過敏	668	244	136	91	73	15
触角9	感覚回避	264	394	289	183	82	15
触角10	低登録	636	358	132	54	25	22
触角11	低登録	400	406	226	123	54	18
触角12	感覚回避	613	325	175	60	36	18
触角13	低登録	947	180	55	15	10	20

Table 29. SPA の各項目の記述平均、標準偏差、項目-合計相関、度数分布 (続き)

番号	象限	<i>M</i>	<i>SD</i>	項目-合計相関		
				下位セクション	下位因子	尺度全体
活動レベル1	感覚探求	2.78	1.20	.052	.276	.104
活動レベル2	低登録	2.30	1.37	.321	.335	.347
活動レベル3	感覚探求	2.63	1.17	.210	.309	.242
活動レベル4	感覚回避	2.96	1.20	.366	.282	.384
活動レベル5	低登録	2.28	1.18	.427	.538	.467
活動レベル6	低登録	2.08	1.07	.375	.504	.414
活動レベル7	感覚回避	2.58	1.26	.401	.579	.477
活動レベル8	感覚探求	2.17	1.20	.087	.414	.190
活動レベル9	感覚過敏	2.37	1.20	.415	.429	.498
活動レベル10	感覚回避	2.29	1.19	.375	.521	.472
聴覚1	感覚探求	2.58	1.30	.336	.371	.351
聴覚2	感覚過敏	2.56	1.29	.565	.467	.528
聴覚3	低登録	2.50	1.24	.555	.583	.558
聴覚4	感覚回避	1.50	0.90	.434	.350	.390
聴覚5	感覚過敏	1.72	1.00	.580	.482	.516
聴覚6	低登録	1.79	1.11	.446	.382	.398
聴覚7	感覚回避	1.93	1.21	.538	.435	.440
聴覚8	感覚回避	2.31	1.21	.466	.568	.486
聴覚9	感覚探求	1.87	1.10	.137	.332	.209
聴覚10	低登録	2.11	1.11	.496	.472	.480
聴覚11	感覚過敏	1.82	1.06	.536	.500	.508

Table 29. SPA の各項目の記述平均、標準偏差、項目-合計相関、度数分布（続き）

番号	象限	度数分布					
		1	2	3	4	5	欠損
活動レベル1	感覚探求	205	316	343	238	111	14
活動レベル2	低登録	487	269	180	153	123	15
活動レベル3	感覚探求	225	376	325	200	87	14
活動レベル4	感覚回避	159	285	354	275	138	16
活動レベル5	低登録	387	370	239	152	62	17
活動レベル6	低登録	443	405	224	105	35	15
活動レベル7	感覚回避	306	299	288	217	97	19
活動レベル8	感覚探求	469	320	242	110	70	16
活動レベル9	感覚過敏	333	407	234	155	80	18
活動レベル10	感覚回避	382	383	226	155	65	16
聴覚1	感覚探求	329	283	281	205	115	14
聴覚2	感覚過敏	305	357	241	186	122	16
聴覚3	低登録	310	357	263	188	92	17
聴覚4	感覚回避	847	200	95	49	16	20
聴覚5	感覚過敏	674	312	126	73	23	19
聴覚6	低登録	680	284	126	70	52	15
聴覚7	感覚回避	623	288	135	93	73	15
聴覚8	感覚回避	388	350	245	157	69	18
聴覚9	感覚探求	612	290	195	64	45	21
聴覚10	低登録	434	406	204	121	42	20
聴覚11	感覚過敏	586	351	164	69	34	3

Table 30. SPA の年齢帯ごとの各象限の α 係数

年齢	低登録	感覚探求	感覚過敏	感覚回避
11-17	.850	.896	.900	.840
18-34	.886	.909	.824	.861
35-55	.865	.941	.894	.860
55-82	.887	.914	.906	.802
合計	.884	.919	.903	.868

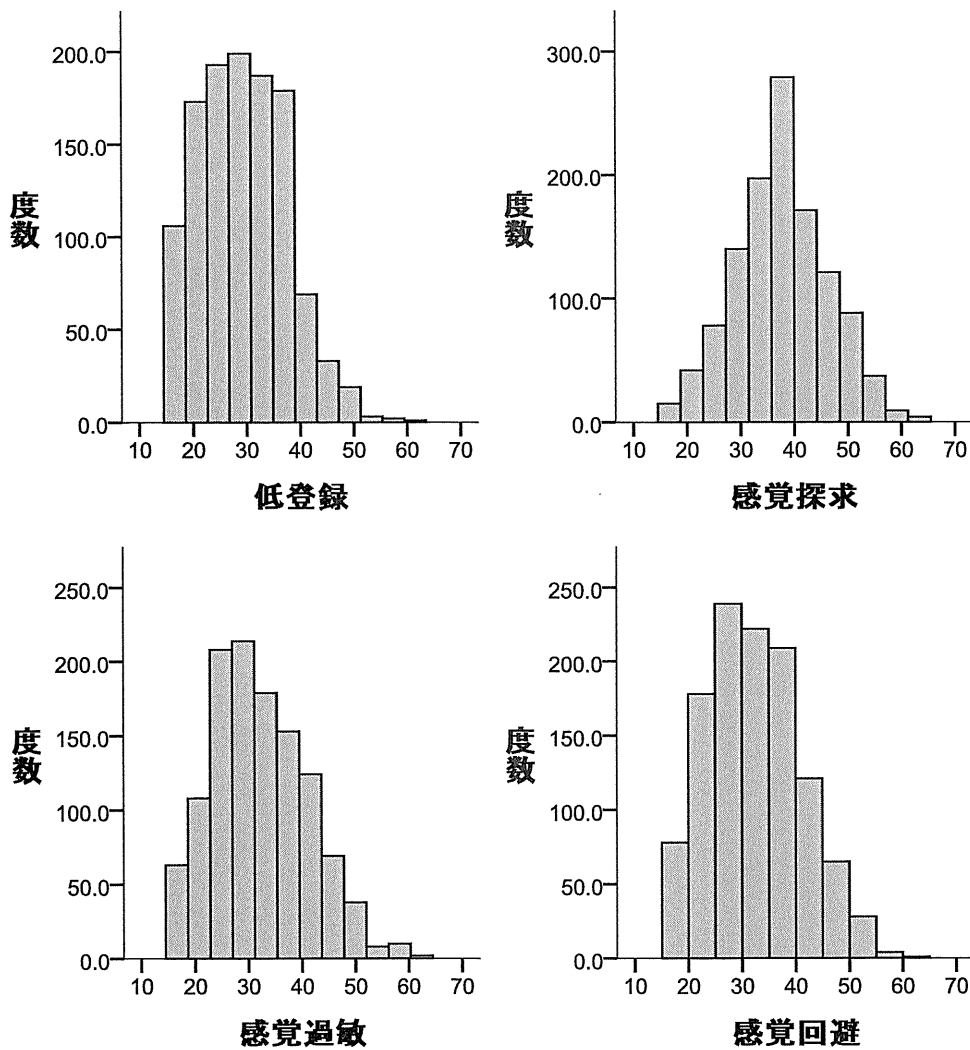

Figure 14. SPA の象限ごとのヒストグラム

Table 31. SPA の年齢帯ごとの各象限の平均値と標準偏差

年齢	低登録		感覚探求		感覚過敏		感覚回避	
	<i>M</i>	<i>SD</i>	<i>M</i>	<i>SD</i>	<i>M</i>	<i>SD</i>	<i>M</i>	<i>SD</i>
11-17	31.02	9.29	37.92	9.17	32.18	9.55	32.19	9.96
18-34	30.72	8.12	38.65	8.78	33.63	9.10	33.01	8.59
35-55	27.04	7.43	37.38	8.18	30.87	8.44	30.59	8.25
55-82	27.38	7.64	35.39	7.67	29.93	8.12	30.08	8.30
合計	29.12	8.19	37.79	8.56	32.11	8.94	31.78	8.70

Table 32. 臨床群の参加者 (SPA) の内訳

	知的障害なし		知的障害あり		知的水準不明		全体		
	男性	女性	男性	女性	男性	女性	男性	女性	全体
ASD									
<i>n</i>	48	6	21	6	69	18	138	30	168
平均年齢	14.5	12.5	15.5	17.8	19.6	19.0	17.2	17.5	17.3
(<i>SD</i>)	(3.5)	(2.1)	(3.4)	(5.2)	(6.6)	(5.6)	(5.8)	(5.5)	(5.7)
非ASD									
<i>n</i>	0	1	7	0	2	0	9	1	10
平均年齢	—	18.0	18.0	—	14.0	—	17.1	18.0	17.2
(<i>SD</i>)	—	—	(6.1)	—	(5.7)	—	(5.9)	—	(5.6)
全体									
<i>n</i>	48	7	28	6	71	18	147	31	178
平均年齢	14.5	13.3	16.1	17.8	19.5	19.0	17.2	17.5	17.3
(<i>SD</i>)	(3.5)	(2.8)	(4.2)	(5.2)	(6.6)	(5.6)	(5.8)	(5.4)	(5.7)