

分母=健診の受診が「はい」、ただし無回答を除く

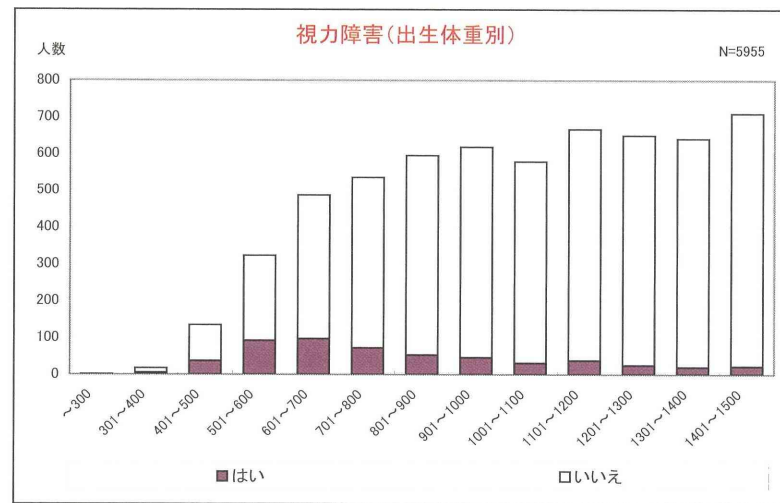

分母=健診の受診が「はい」、ただし無回答を除く

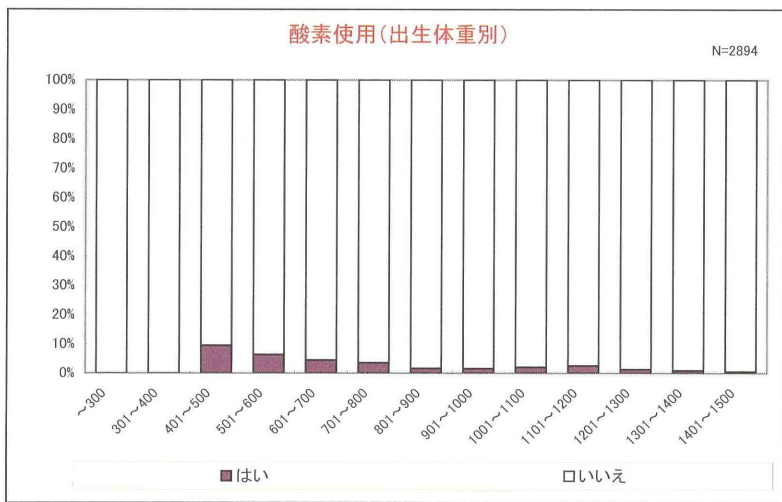

分母=健診の受診が「はい」、ただし無回答を除く



分母=健診の受診が「はい」、ただし無回答を除く

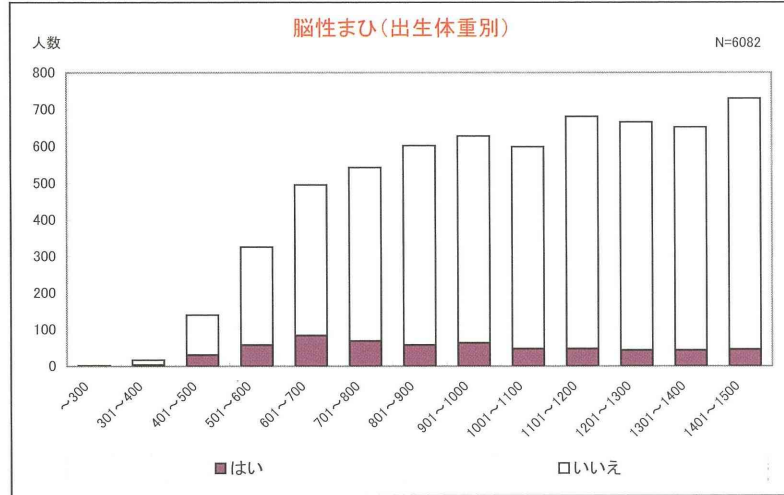

分母=健診の受診が「はい」、ただし無回答を除く

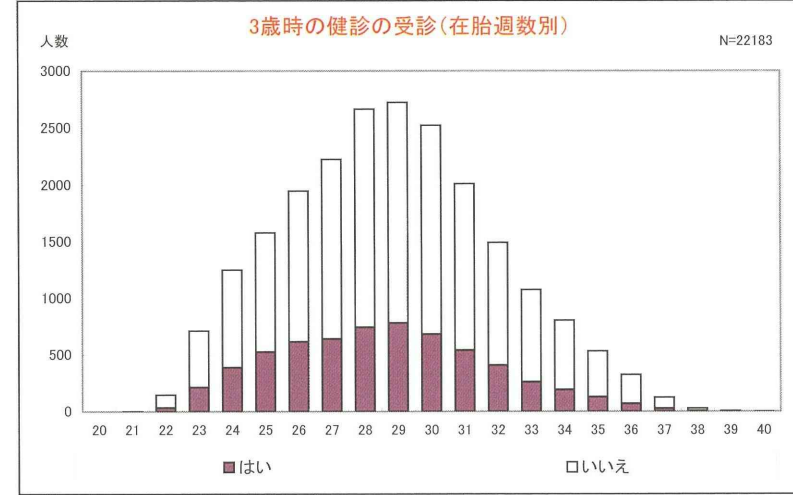

分母=死亡退院が「いいえ」、ただし無回答を除く

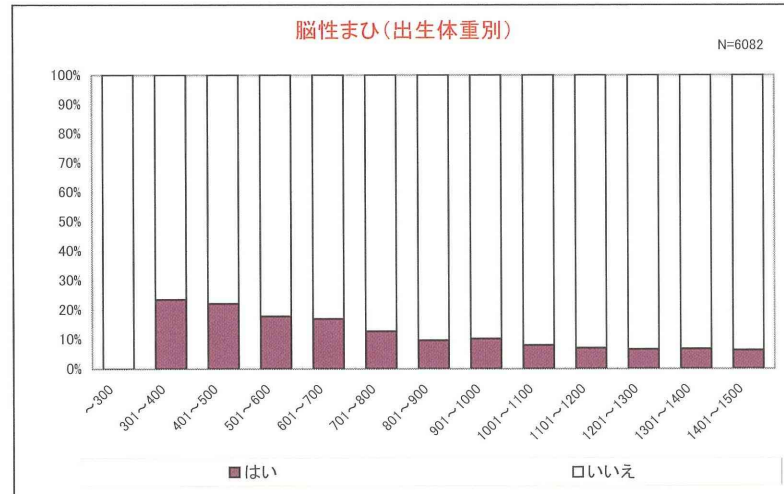

分母=健診の受診が「はい」、ただし無回答を除く

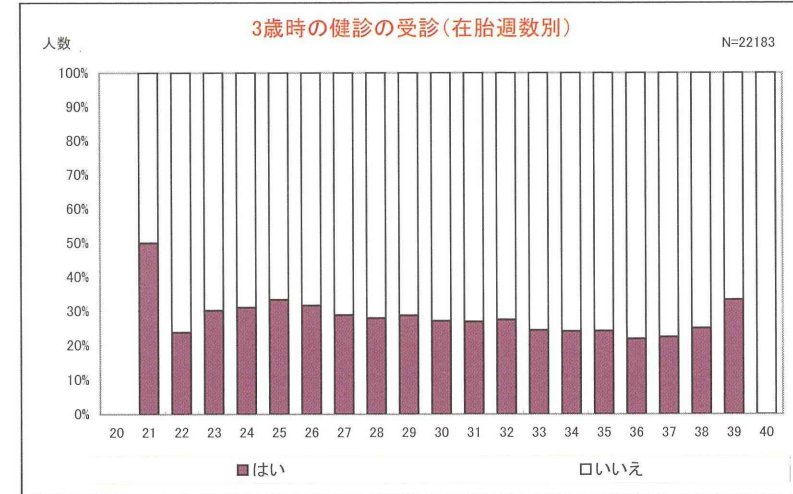

分母=死亡退院が「いいえ」、ただし無回答を除く

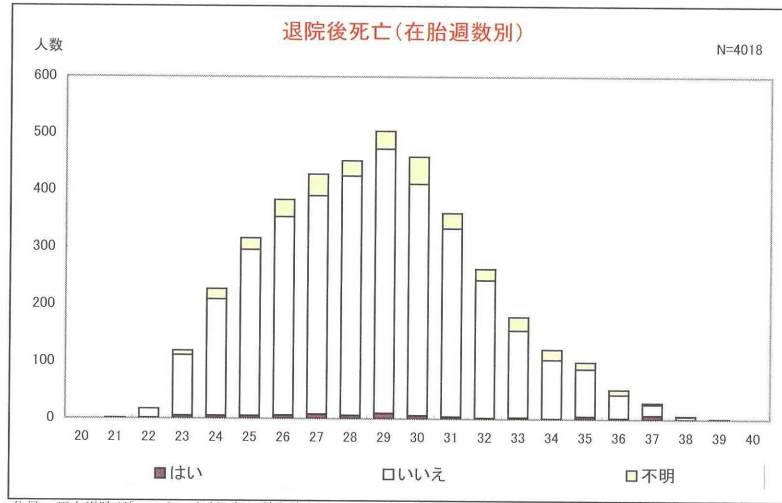

分母=死亡退院が「いいえ」、ただし無回答を除く

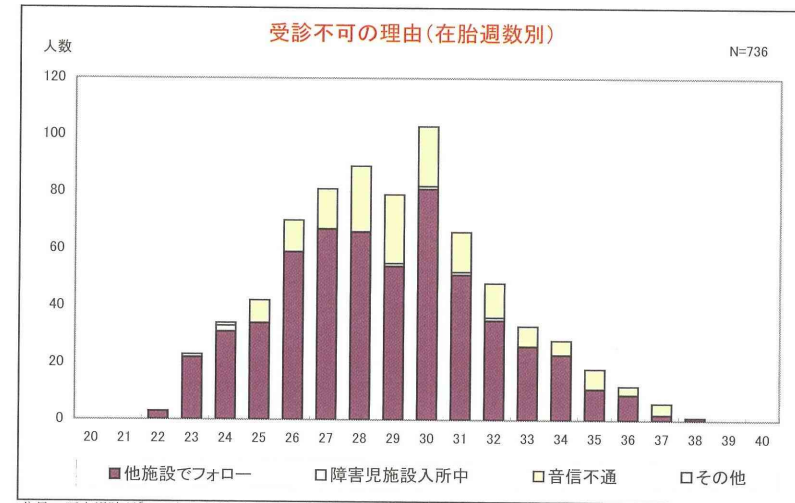

分母=死亡退院が「いいえ」、ただし無回答を除く

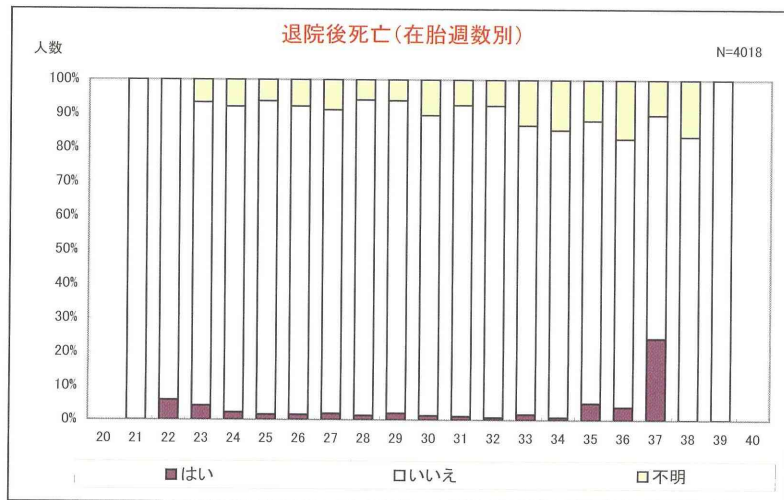

分母=死亡退院が「いいえ」、ただし無回答を除く

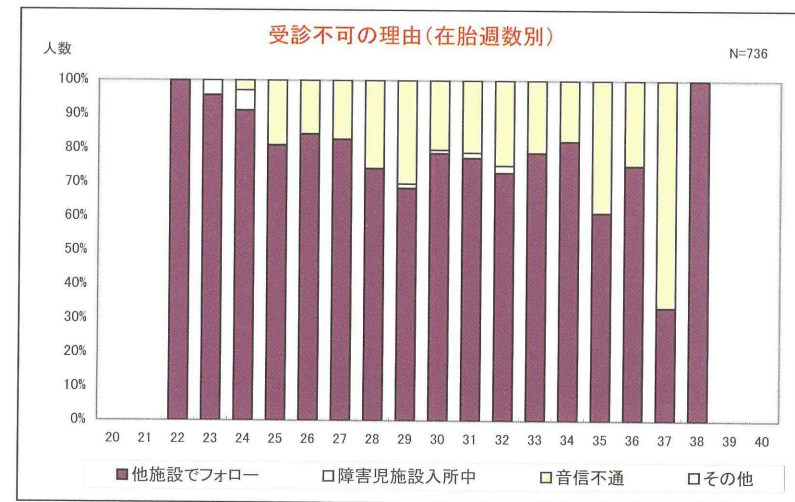

分母=死亡退院が「いいえ」、ただし無回答を除く

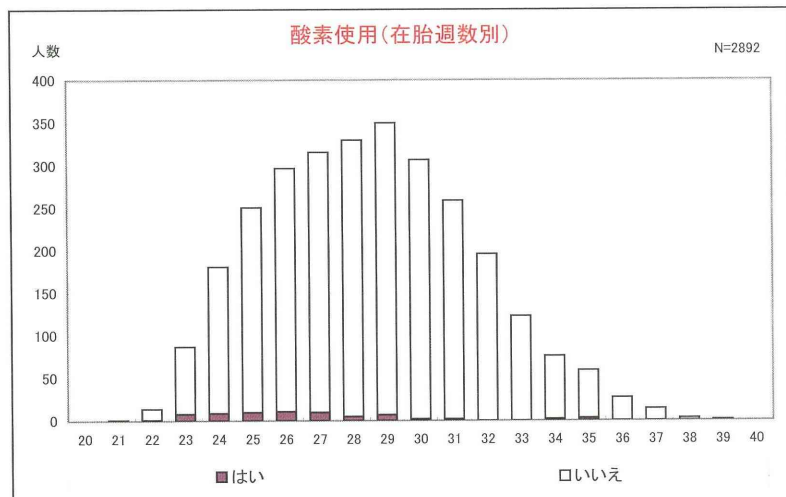

分母=健診の受診が「はい」、ただし無回答を除く

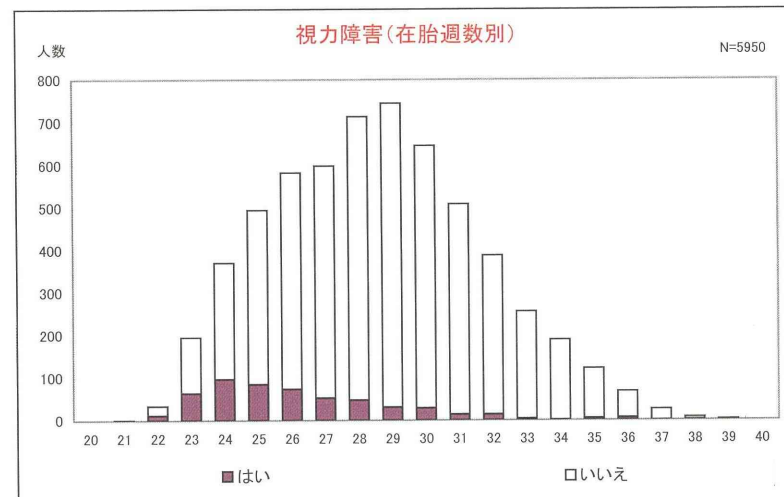

分母=健診の受診が「はい」、ただし無回答を除く

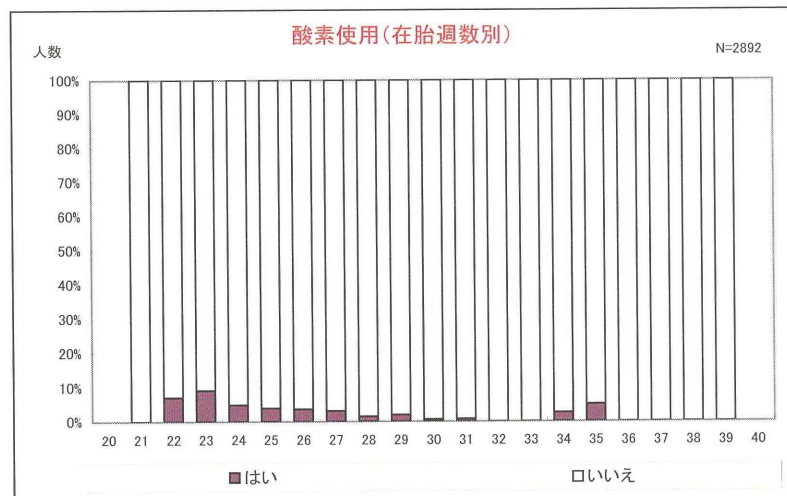

分母=健診の受診が「はい」、ただし無回答を除く



分母=健診の受診が「はい」、ただし無回答を除く

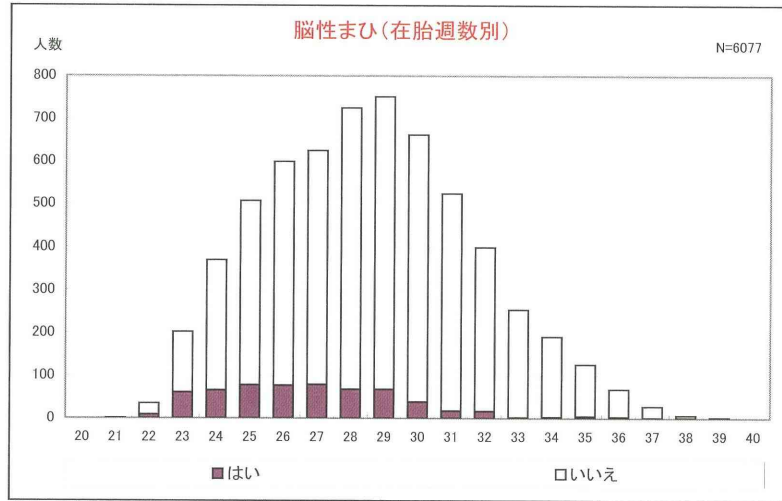

分母=健診の受診が「はい」、ただし無回答を除く

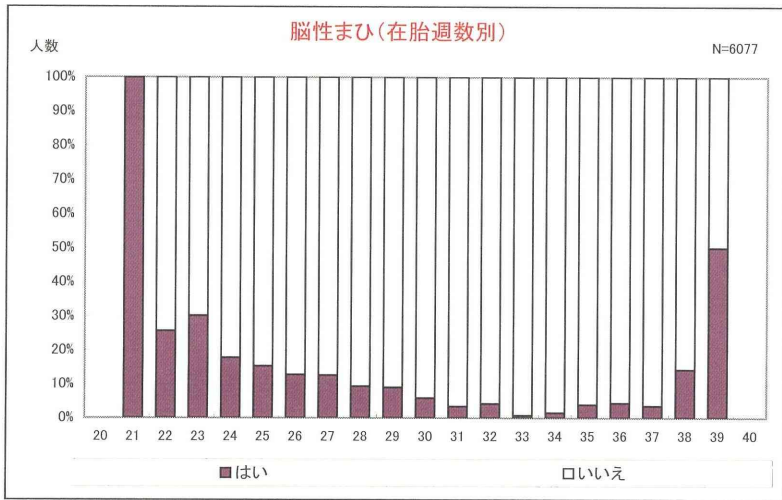

分母=健診の受診が「はい」、ただし無回答を除く



資料223
発達予後集計結果

2003-2009年度 集計結果1歳6か月および3歳 I -2/6

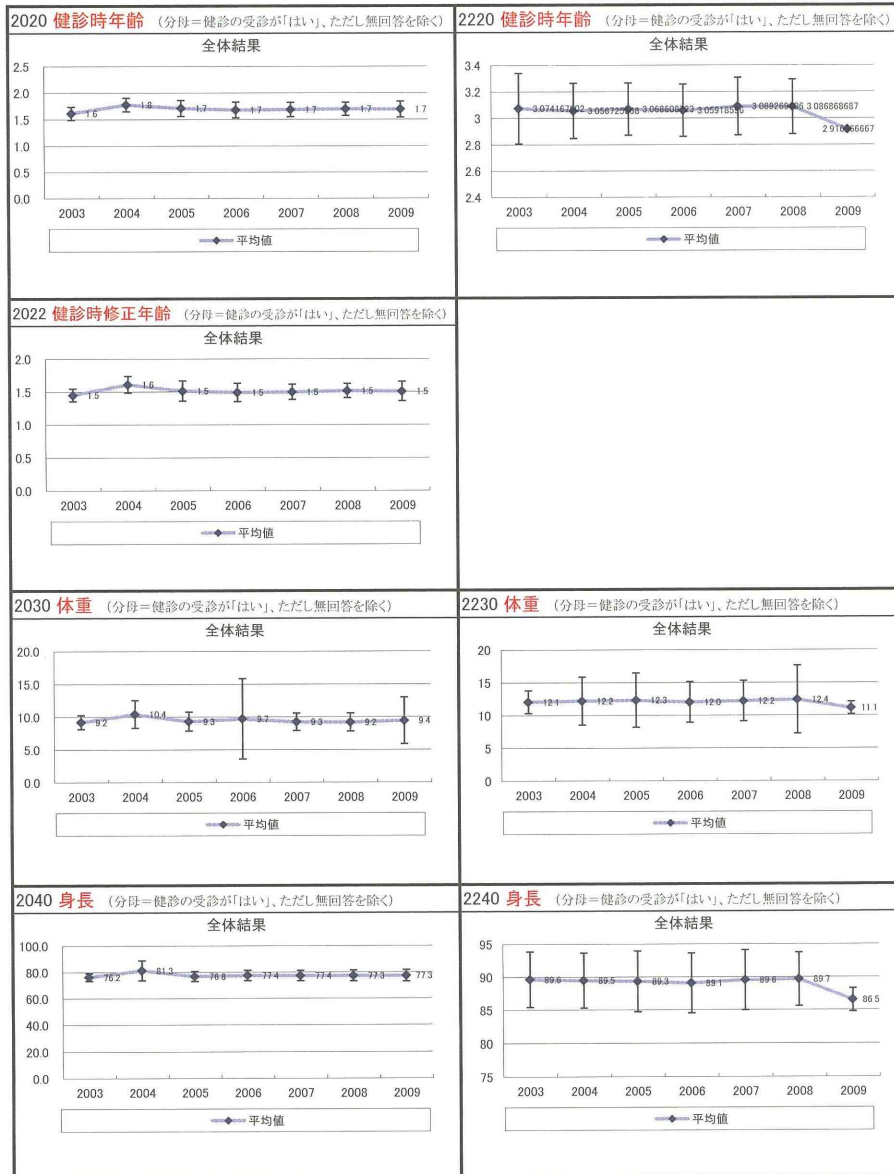

資料224
発達予後集計結果

2003-2009年度 集計結果1歳6か月および3歳 I -3/6

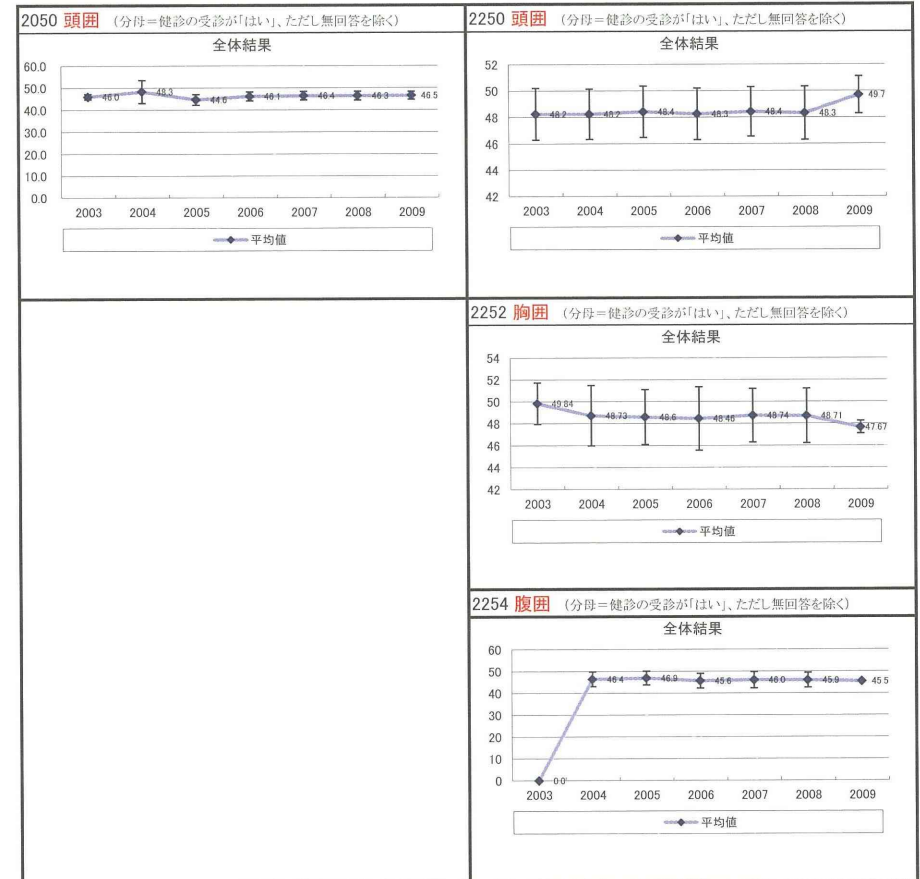

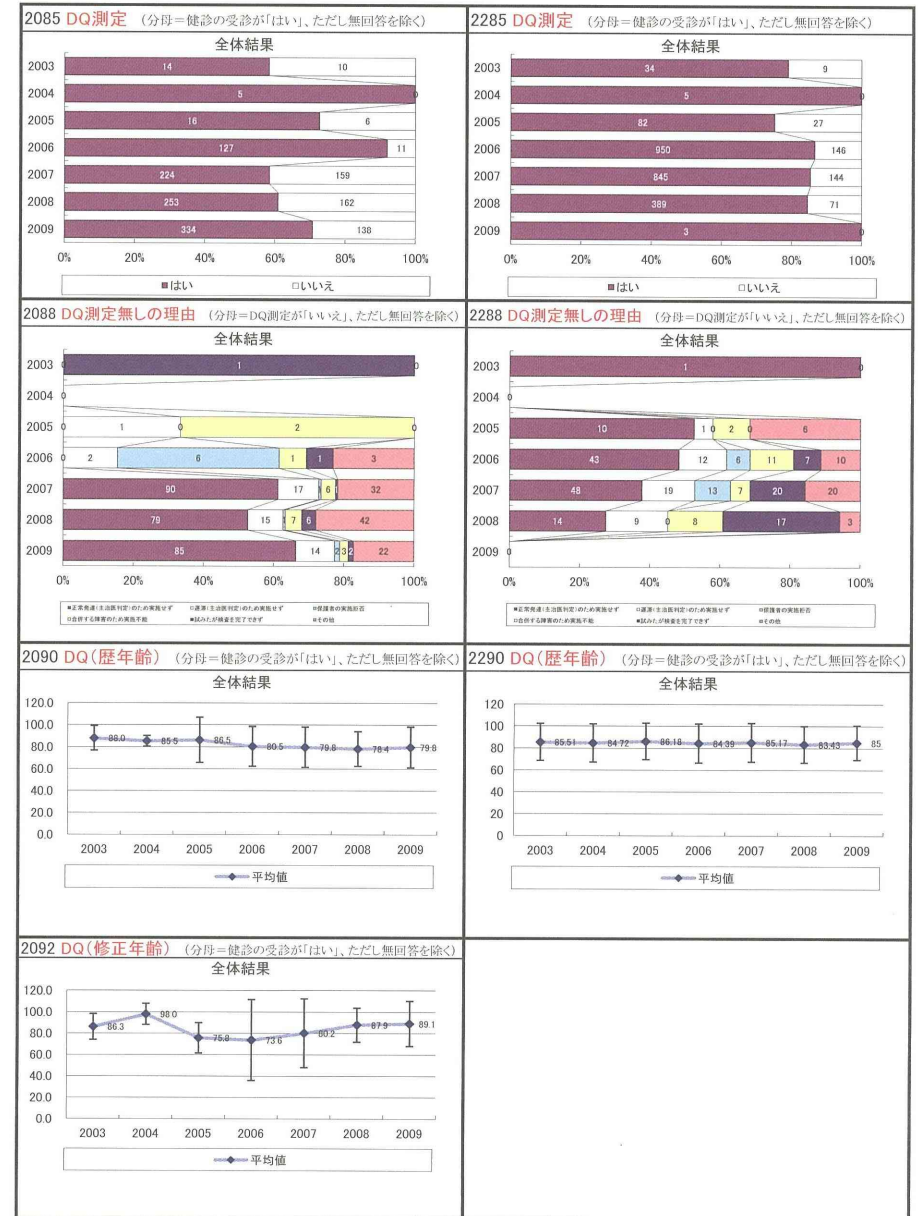
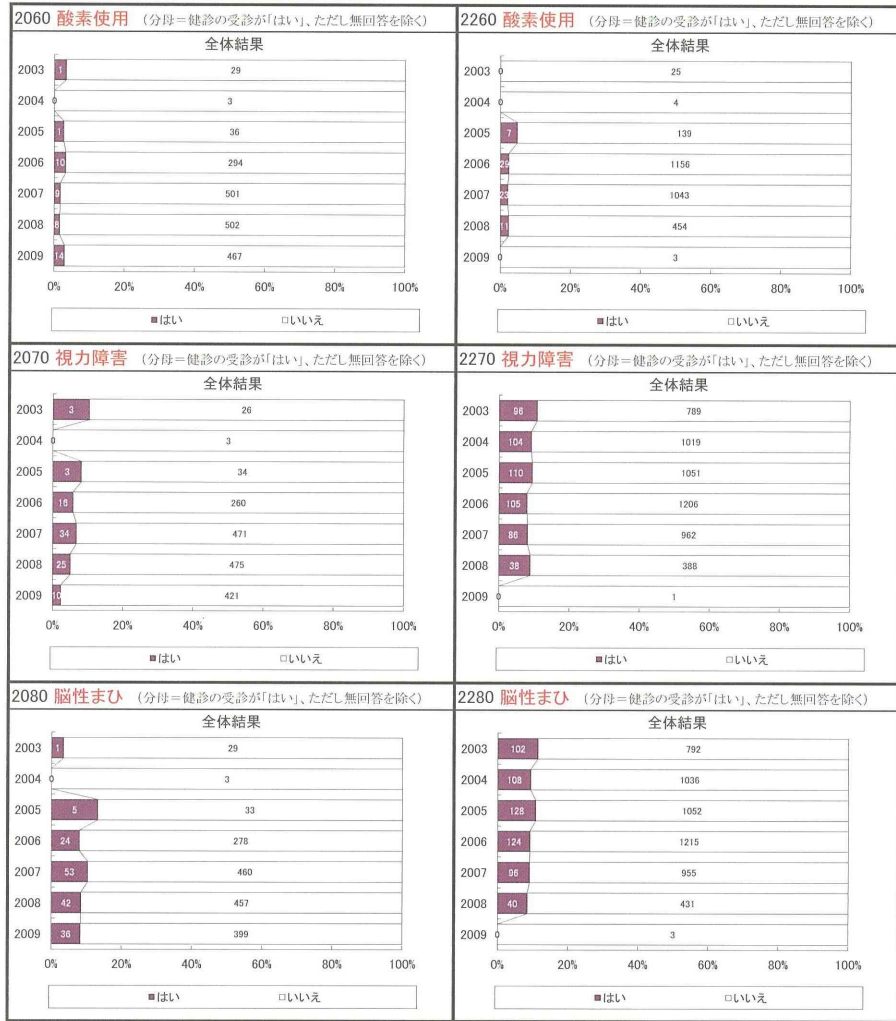

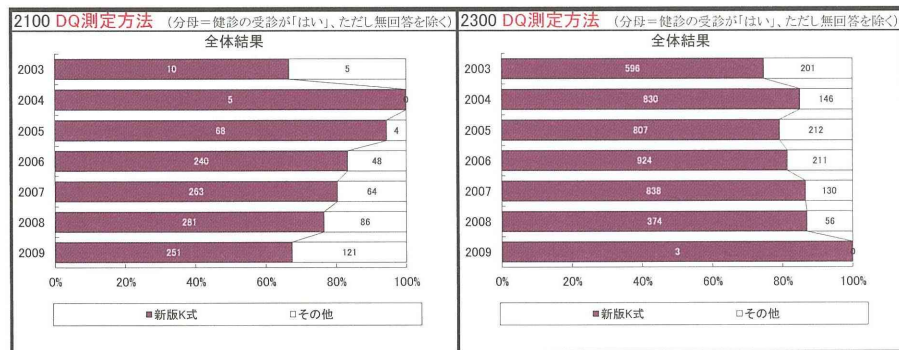

平成 23 年度 研究班参加 総合周産期母子医療センター施設一覧

	施設名	新生児医療責任者/担当者		都道府県
1	釧路赤十字病院	野呂 歩		北海道
2	市立札幌病院	服部 司		北海道
3	社会福祉法人函館厚生院 函館中央病院	木田 毅		北海道
4	青森県立中央病院	網塚 貴介		青森県
5	岩手医科大学	千田 勝一	葛西 健郎	岩手県
6	仙台赤十字病院	中江 信義	山田 雅明	宮城県
7	秋田赤十字病院	新井 浩和		秋田県
8	山形県立中央病院	渡辺 真史	饗場 智	山形県
9	福島県立医科大学医学部附属病院	郷 勇人	金井 祐二	福島県
10	総合病院土浦協同病院	清水 純一		茨城県
11	筑波大学附属病院	宮園 弥生		茨城県
12	水戸済生会総合病院・茨城県立こども病院	新井 順一		茨城県
13	自治医科大学附属病院	高橋 尚人		栃木県
14	獨協医科大学病院	鈴木 宏		栃木県
15	群馬県立小児医療センター	藤生 徹		群馬県
16	埼玉医科大学総合医療センター	田村 正徳		埼玉県
17	亀田総合病院	佐藤 弘之		千葉県
18	東京女子医科大学附属八千代医療センター	近藤 乾		千葉県
19	東京都立墨東病院	渡辺 とよ子		東京都
20	恩賜財団母子愛育会附属愛育病院	加部 一彦		東京都
21	東京女子医科大学病院	楠田 聡		東京都
22	東邦大学医療センター大森病院	与田 仁志		東京都
23	帝京大学医学部附属病院	星 順		東京都
24	杏林大学医学部付属病院	岡 明		東京都
25	日本赤十字社医療センター	川上 義		東京都
26	日本大学医学部附属板橋病院	細野 茂春		東京都
27	昭和大学病院	板橋 家頭夫		東京都
28	都立大塚病院	増永 健		東京都
29	東京都立小児総合医療センター	近藤 昌敏		東京都
30	神奈川県立こども医療センター	猪谷 泰史		神奈川県
31	北里大学病院	野渡 正彦		神奈川県
32	東海大学医学部附属病院	野村 雅寛		神奈川県
33	横浜市立大学附属市民総合医療センター	関 和男		神奈川県
34	聖マリアンナ医科大学病院	吉尾 博之	正木 宏	神奈川県
35	長岡赤十字病院	沼田 修		新潟県

	施設名	新生児医療責任者/担当者		都道府県
36	新潟市民病院	永山 善久		新潟県
37	新潟大学医歯学総合病院	和田 雅樹		新潟県
38	富山県立中央病院	二谷 武		富山県
39	石川県立中央病院	久保 実		石川県
40	福井県立病院	岩井 和之		福井県
41	山梨県立中央病院	内藤 敦		山梨県
42	長野県立こども病院	中村 友彦		長野県
43	岐阜県総合医療センター	河野 芳功		岐阜県
44	聖隷浜松病院	大木 茂		静岡県
45	順天堂大学医学部附属静岡病院	菅沼 広樹		静岡県
46	静岡県立こども病院	野上 勝司		静岡県
47	名古屋第一赤十字病院	鈴木 千鶴子		愛知県
48	名古屋第二赤十字病院	田中 太平		愛知県
49	愛知県厚生農業挙動組合連合会安城更正病院	加藤 有一		愛知県
50	国立病院機構三重中央医療センター	益野 元紀		三重県
51	大津赤十字病院	中村 健治		滋賀県
52	京都第一赤十字病院	木原 美奈子		京都府
53	大阪府立母子保健総合医療センター	北島 博之		大阪府
54	高槻病院	南 宏尚		大阪府
55	石井記念愛染園附属愛染橋病院	隅 清彰		大阪府
56	関西医科大学附属枚方病院	木下 洋	大橋 敦	大阪府
57	大阪大学医学部附属病院	和田 和子		大阪府
58	大阪市立総合医療センター	市場 博幸		大阪府
59	兵庫県立こども病院	中尾 秀人		兵庫県
60	奈良県立医科大学附属病院	高橋 幸博		奈良県
61	和歌山県立医科大学附属病院	樋口 隆造		和歌山県
62	鳥取大学医学部附属病院	長田 郁夫		鳥取県
63	島根県立中央病院	加藤 文英		島根県
64	倉敷中央病院	渡部 晋一		岡山県
65	国立病院機構岡山医療センター	中村 信		岡山県
66	広島県立広島病院	福原 里恵		広島県
67	広島市立広島市民病院	林谷 道子		広島県
68	山口県立総合医療センター	長谷川 恵子		山口県
69	徳島大学病院	西條 隆彦		徳島県
70	国立病院機構香川小児病院	太田 明		香川県
71	香川大学医学部附属病院	伊藤 進	磯部 健一	香川県
72	愛媛県立中央病院	梶原 真人	穉吉 真之介	愛媛県

	施設名	新生児医療責任者/担当者		都道府県
73	高知県・高知市企業団立高知医療センター	吉川 清志		高知県
74	福岡大学病院	太田 栄治		福岡県
75	久留米大学病院	松石 豊次郎	神田 洋	福岡県
76	聖マリア病院	浦部 大策	久野 正	福岡県
77	北九州市立医療センター	松本 直子		福岡県
78	九州大学病院	落合 正行		福岡県
79	国立病院機構佐賀病院	高柳 俊光		佐賀県
80	国立病院機構長崎医療センター	青木 幹弘		長崎県
81	熊本市立熊本市民病院	近藤 裕一		熊本県
82	熊本大学医学部附属病院	三淵 浩		熊本県
83	大分県立病院	飯田 浩一		大分県
84	宮崎大学医学部附属病院	児玉 由紀		宮崎県
85	鹿児島市立病院	茨 聡		鹿児島県
86	沖縄県立中部病院	小濱 守安		沖縄県
87	沖縄県立南部医療センター・こども医療センター	宮城 雅也		沖縄県

* データベース登録施設は別掲

厚生労働科学研究費補助金
(成育疾患克服等次世代育成基盤研究事業)

「重症新生児のアウトカム改善に関する多施設共同研究」
総括・分担研究報告書（平成 23 年度）

2012 年 3 月 28 日

「新生児集中治療ネットワーク」研究班
研究代表者 藤村正哲

地方独立行政法人 大阪府立病院機構
大阪府立母子保健総合医療センター
〒594-1101 大阪府和泉市室堂町 840
Tel 0725-56-1220, Fax 0725-56-5682

NICU 退院手帳

(極低出生体重児 用)



(子の氏名)

ふりがな

NICU ご退院おめでとうございます。ご退院に際し、NICU 退院手帳をおわたしいたします。この手帳は、母子健康手帳といっしょにお使いいただくよう、極低出生体重児（出生体重 1500g 未満）向けに作られたものです。入院中の記録や退院後の健診の記録、入院や外来定期受診の記録などが、くわしく記入できるようになっています。今後のお子さまの受診の目安に、また初めての医療機関を受診されときの医師・看護師への説明に、あるいは保育所・幼稚園・学校などでお子さまの状態を説明するときの補助などに、どうぞご活用下さい。□ でかこまれた部分は保護者の記入欄です。

<医療機関の方へ>

この手帳は、極低出生体重児（出生体重 1500g 未満）を対象に、退院後いつでも受診しても、経過や治療内容などが簡潔で速やかにご理解いただけるよう、従来の母子健康手帳の内容を補う目的で作られたものです。診療の際ご活用いただくと同時に、30 ページ以降のシナジス®の記録、ならびに入院・受診の記録のご記入もあわせてお願いいたします。ご記入の際には、署名をお願いします。

<個人情報の保護について>

本手帳上の情報を、医療機関において学術・統計分析の目的に使用させていただく場合がございますが、プライバシーは厳重に保護され個人が特定されることはありません。また学術・統計分析以外の目的で使用することはありません。この個人情報供与について承諾をいただけない場合でも、患者様とご家族が不利益を被ることは一切ありません。

目次

基本情報	3
出生時・NICU 入院中の記録	4
NICU 退院時の記録	5
外来受診予定・検査予定	6
保健師訪問について・保健師訪問などの記録	7
成長の記録	* 身体発育について 8-11
NICU 退院後の様子	* 日常の心配事 12
健診の記録	
【修正 3~4 ヲ月頃】	* 赤ちゃんの寝かせ方 13
	* 離乳食の始め方・進め方 14
【修正 7~8 ヲ月頃】	* お子さんを事故から守りましょう 15
	* お子さんと楽しく遊びましょう 16
【修正 1 歳頃】	* 親子で絵本を読みましょう 17
【修正 1 歳 6 ヲ月】	* テレビやビデオ 18
【修正 2 歳頃】	* 集団生活への参加 19
【暦 3 歳 0 ヲ月】	* 3 歳以降の生活 20
【暦 4・5 歳頃】	* 就学猶予について 21
【暦 6 歳】	* 就学後もフォローアップを受けましょう 22
	* 入学後の生活、学校生活について 23
【暦 9 歳】	* 二次性徴の発来などに関連した注意 25
【暦 10 歳以降】	* メタボリックシンドロームの予防 26
学童用肥満度判定曲線（男子・女子）	27-28
大きく成長したあなたへ	29
シナジス® の記録	* 予防接種について 30
医療機関受診の記録（健診以外）	31
画像・脳波・聴力・視力検査の記録 / 発達・心理検査の記録	32
在宅医療の記録 / 療育の記録	33
次回の受診予定メモ	34
【とじこみハガキ】住所変更連絡（保護者用）、健診連絡（医療機関用）	

【基本情報】

(子の氏名) ふりがな _____

(生年月日) 西暦 _____ 年 _____ 月 _____ 日

(住所 1) _____

(TEL) _____

(住所 2) _____

(TEL) _____

(メールアドレス) _____

以下 6 ページまで退院時に NICU でご記入下さい。

巻末とじこみの 2 枚の【ハガキ】に貴院 NICU の住所をご記入下さい。

記入施設名 _____

記入者名 _____

(周産期ネットワーク ID) _____

(出生した病院) _____

(入院した NICU1) _____

(入院した NICU2) _____

(退院後のフォローアップ病院 1) _____

(退院後のフォローアップ病院 2) _____

(保健所・保健センター名) _____

(かかりつけ医 1) _____

(かかりつけ医 2) _____

<出生時の記録>

(在胎週数) _____ 週 _____ 日

(出産予定日) 西暦 _____ 年 _____ 月 _____ 日

(出生体重) _____ g (出生時身長) _____ cm

(出生時頭囲) _____ cm (SGA) SGA あり ・ SGA なし

<NICU 入院中の記録>

(診断名 1) _____

(診断名 2) _____

(診断名 3) _____

(診断名 4) _____

(診断名 5) _____

(酸素使用) あり→ _____ 日間 ・ なし

(人工換気) あり→ _____ 日間 ・ なし

(輸血) あり ・ なし

(未熟児網膜症治療) あり ・ なし

(頭部 MRI 検査) あり ・ なし

あり→異常なし ・ 所見あり _____

(聴覚検査実施) あり ・ なし

あり→異常なし ・ 所見あり _____

(先天代謝異常検査) あり ・ なし

あり→異常なし ・ 所見あり _____

(入院中の主な栄養) 母乳 ・ 混合 ・ ミルク ・ その他 (_____)

(経静脈栄養の実施) あり ・ なし

<NICU 退院時の記録>

退院日 西暦 _____年 ____月 ____日

(退院時体重) _____g (退院時身長) _____cm

(退院時頭囲) _____cm

(栄養) 1回哺乳量 母乳 _____ ml / ミルク _____ ml
_____時間ごとに授乳

(排便) 1日に _____ 回

(処方薬) _____

(在宅医療) 吸入 あり ・ なし

在宅酸素 あり ・ なし

気管切開 あり ・ なし

経管栄養 あり ・ なし

【退院する _____ちゃんへのメッセージ】(ご自由にご記入下さい)

NICU ご退院おめでとうございます。スタッフ一同、心よりお祝い申し上げます。入院の日から今日まで様々な出来事があったと思いますが、一つ一つ、お子さまとご家族の皆さんが力をあわせて乗り越えてこられました。そのお手伝いをさせていただけたことを大変うれしく思っています。さて小さくお生まれになったお子さまの成長・発達には、NICU を退院された後、より綿密できめ細かいフォローアップが大変重要です。以下の予定に従っての受診をおすすめいたします。

<外来受診予定・検査予定>

(初回受診日) 西暦 _____年____月____日____曜日
_____時 _____分から

(初回以降の受診の目安)

赤字の年齢は、発達検査を行う標準的な年齢です。

初回～修正 1 歳 5 ヶ月まで → _____カ月に 1 回程度

修正年齢 1 歳 6 カ月 →西暦 _____年 ____月 ____日

修正年齢 2 歳 0 カ月 →西暦 _____年 ____月 ____日

暦年齢 3 歳 0 カ月 →西暦 _____年 ____月 ____日

暦年齢 4 歳 →西暦 _____年 ____月 ____日

暦年齢 5 歳 →西暦 _____年 ____月 ____日

暦年齢 6 歳 0 カ月 →西暦 _____年 ____月 ____日

暦年齢 9 歳 0 カ月 →西暦 _____年 ____月 ____日

○暦年齢と修正年齢について

- * 暦年齢とは生まれた日（生年月日）を基準に数えた年齢・月齢です。
- * 修正年齢とは出産予定日を基準に数えた年齢・月齢でおよそ 3 歳まで使用します。