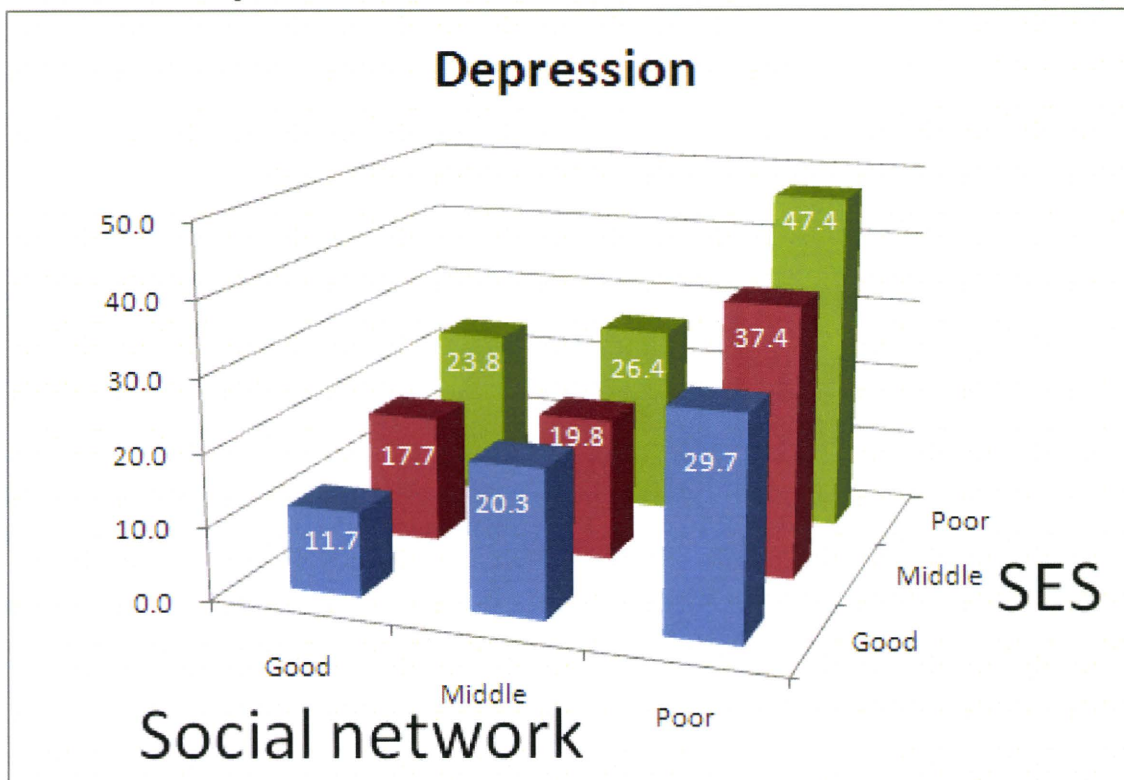

Table 3. Characteristics associated with fair/poor self-rated health among women in age-adjusted and multivariable analysis

Characteristics	Fair/Poor SRH N (%)	Age-adjusted OR (95%CI)	Multivariable* OR (95%CI)
WOMEN			
Geographically-based discrimination			
No	324 (38.3)	1.000	1.000
Yes	75 (42.9)	1.62 (1.13-2.30)	2.30 (1.53-3.47)
Deprivation index			
Least deprived	140 (18.0)	1.000	1.000
Middle	155 (33.3)	1.74 (1.19-2.54)	1.62 (1.06-2.48)
Most deprived	393 (61.0)	5.27 (3.69-7.53)	3.88 (2.57-5.84)
Social support index			
High	97 (21.4)	1.000	1.000
Middle	225 (33.4)	1.87 (1.29-2.71)	1.52 (0.99-2.31)
Low	366 (50.2)	4.12 (2.83-5.98)	2.64 (1.72-4.04)
Lifestyle			
Current smoker No	276 (37.6)	1.000	1.000
Yes	137 (44.6)	2.10 (1.55-2.84)	1.49 (1.05-2.13)
Current drinker No	302 (46.0)	1.000	1.000
Yes	112 (29.1)	0.62 (0.46-0.82)	0.65 (0.46-0.90)
Regular exercise No	300 (41.6)	1.000	1.000
Yes	98 (34.5)	0.57 (0.42-0.78)	0.68 (0.48-0.97)
Included in analysis	cases (fair/poor SRH cases)		903 (350)

SES (Deprivation) × Social network



SES (Deprivation) × Social network

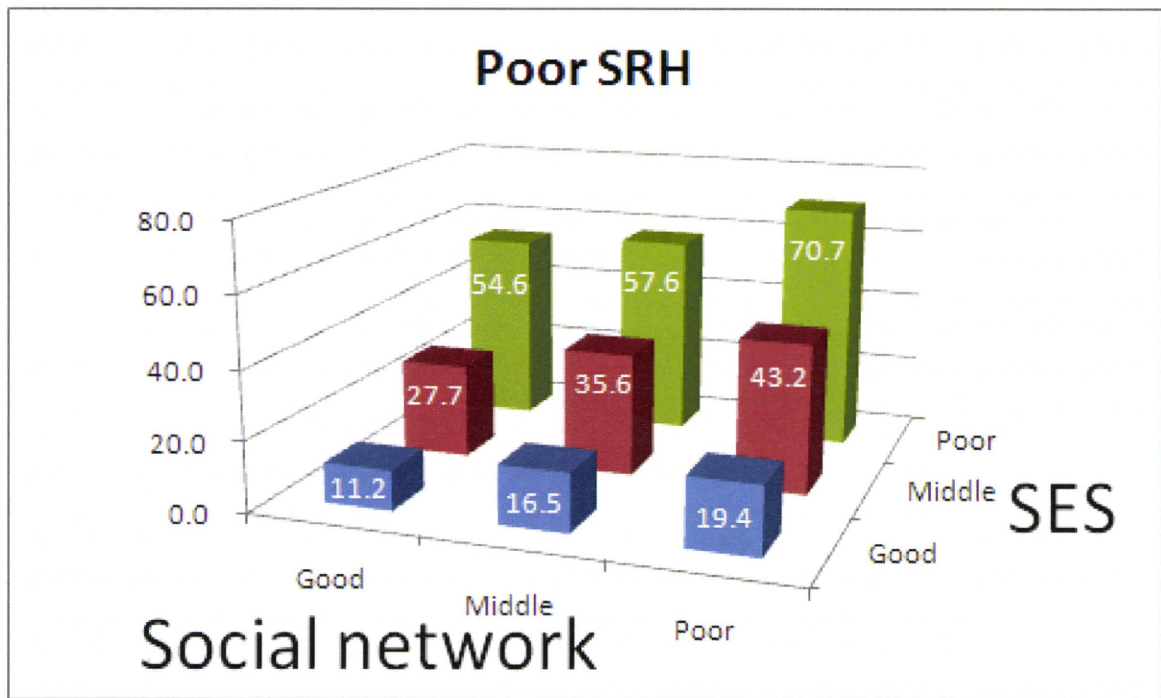

モデル

社会的要因が健康に影響をおよぼす

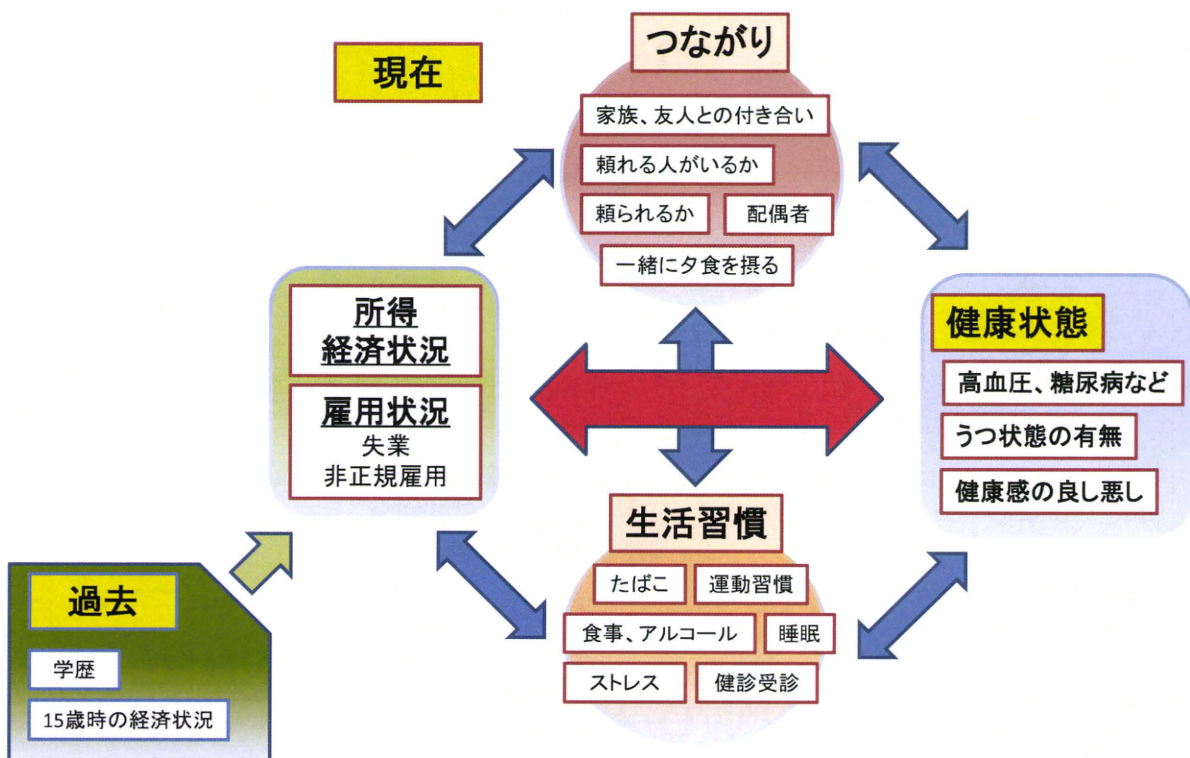

資料1 アンケート調査票

西成健康実態調査 調査票

2009年1月

調査担当者：	調査票番号：
調査対象地区：	

1. 調査の目的

この調査は、西成区北西部にお住まいの方がたの健康と生活についてお聞きする調査です。皆さん方の現在の健康状態や、健康のために取り組まれていること、日ごろの暮らし方・働き方などをお聞きします。これらを取りまとめることによって、この地区にお住まいの皆さん方の健康増進に向けての課題を明らかにし、今後の地域の具体的な「健康のまちづくり」に役立てるものです。ご協力のほど、よろしく願いいたします。

なお、質問では、仕事のこと、暮らし向きのこと、住居、人との付き合いなど、一見健康に直接に関わっていないと思われることがらもお聞きします。しかし、これまでの調査や研究によって、これらのことがらも健康と深く関わっていることがわかってきました。こうした多面的な点から、健康を考えていきたいと思えます。

また、一部の質問項目には、「ぶしつけ」とおしかりを受けるかもしれないものがありますが、これらも、健康の実情に深く関わっていることから、あえてお聞きします。なにとぞ、これらの点をご理解くださいますよう、お願い申し上げます。

2. 個人情報取り扱いについて

この調査票は、無記名で行います。したがって、個人を特定できるものではありません。

3. 調査にあたってのお願い

設問への回答は、あなた自身のお考えに沿って回答してください。また、回答によっては、後の設問に飛ばしていただくところがあります。その場合は、指示にしたがって、次に進んでください。設問への回答は、すべて記入していただくよう、お願いいたします。

4. 調査の実施主体

1) 調査実施主体：西成区北西部まちづくり委員会

事務局：西成健康調査研究会

〈構成組織〉

大阪市立大学経済学部福原ゼミ／大阪大学医学部公衆衛生学教室／

大阪市立大学都市研究プラザ西成プラザ水内ゼミ／

大阪府立大学人間社会学部中山ゼミ／(有)地域・研究アシスト事務所

5. 問い合わせ先

事務局 西成健康調査研究会

西成区中開3丁目1-24 西成人権文化センター内

tel: 06-6561-0007

I. あなたご自身や同居している世帯員の方についてお聞きます。

問1-1 あなたのことについて教えてください。(あてはまるものに○をし、年月を記入してください。)

(1)性別	1. 男性	2. 女性
(2)出生の年月	1 明治 2 大正 3 昭和	4 平成 5 西暦 [年 月]
(3)現在のお住まい	大阪市 西成区 1 北開 () 丁目 2 中開 () 丁目 3 南開 () 丁目 4 出城 () 丁目	5 長橋 () 丁目 6 鶴見橋 () 丁目 7 旭 () 丁目 8 北津守 () 丁目
(4)国籍	1. 日本国籍	2. 外国籍(具体的に)
(5)最終学歴	1 中学校卒 2 各種専門学校(中学校卒業後)卒 3 高校中退 4 高校卒	5 各種専門学校(高校卒業後)卒 6 短大・高専の卒 7 大学(4年生)以上の卒 8 その他()
(6)配偶者(内縁関係を含む)の有無	1. いる	2. いない(未婚・離婚・死別)

問1-2 あなたが現在同居している家族(同居人を含む)の構成を教えてください。世帯主からみた続柄をお聞きます。表の中に、下の〈続柄一覧〉から続柄を示す番号を選んで記入し、その下に性別、年齢を書いてください。最後に、あなたご自身のところに○をつけてください。

	①	②	③	④	⑤	⑥	⑦	⑧
続柄の番号	00							
性別 (いずれかに○)	男・女	男・女	男・女	男・女	男・女	男・女	男・女	男・女
年齢	歳	歳	歳	歳	歳	歳	歳	歳
あなた自身に○								

- 〈続柄一覧〉 00 世帯主 04 配偶者の父母 08 配偶者の兄弟姉妹 12 その他
 01 配偶者(内縁関係を含む) 05 本人の祖父母 09 孫
 02 子ども 06 配偶者の祖父母 10 子どもの配偶者
 03 本人の父母 07 本人の兄弟姉妹 11 その他の親族

問 1-3 あなたと西成区とのかかわりについて、お聞きいたします。

1) あなたが最初に西成区に住んだのは、何歳ごろですか。(いずれかに○。「2」を選んだ方は年齢を)

1. 生まれたときからずっと 2. _____ 歳ごろ

2) 上記の質問で「2.」とお答えの方にお聞きします。この西成区に住んだ理由は何ですか。

(あてはまるものすべてに○)

- | | |
|---------------|-----------------------|
| 1. 親の都合 | 7. 友人・知人を頼って |
| 2. 親や子と同居するため | 8. 住宅の購入によって |
| 3. 自分の仕事の都合 | 9. 低家賃住宅が見つかったため |
| 4. 結婚をきっかけとして | 10. 生活保護など社会手当受給に伴って |
| 5. 離婚をきっかけとして | 11. 公営住宅や公的施策を受けるため |
| 6. 親戚を頼って | 12. その他(具体的に: _____) |

II. あなたの健康状態などについてお聞きします。

問 2-1 あなたの現在の健康状態についてお聞きします。(一つに○)

1. とてもよい 2. まあよい 3. あまりよくない 4. よくない

問 2-2 あなたの現在の身長と体重を教えてください。 身長 _____ cm 体重 _____ kg

問 2-3 現在、体の調子で悪いところはないでしょうか。症状のあるものを選んでください。(あてはまるものすべてに○)

- | | |
|------------------------------------|-----------------------------|
| 1. とくにない | 13. めまい |
| 2. 頭痛 | 14. ふらつき |
| 3. 歯痛(むし歯) | 15. 難聴(耳が聞こえにくい) |
| 4. 胸痛 | 16. 耳鳴り |
| 5. 腹痛(胃痛や下腹部痛) | 17. よく眠れない(寝つきが悪い・朝早く目が覚める) |
| 6. 肩こり | 18. 視力低下(目が見えにくい) |
| 7. 腰痛 | 19. 食欲がない |
| 8. 関節痛(ひざなどその他の関節痛) | 20. 呼吸困難(ぜいぜい息苦しい) |
| 9. 「2. ~8.」以外の痛み
(具体的に: _____) | 21. せき・たん |
| 10. けが・やけど | 22. 動悸(胸がどきどきする) |
| 11. マヒ
(具体的に: _____) | 23. その他 |
| 12. しびれ | |

問2-4 病院や健康診断などで、あなたは、これまでに以下の病気やけがを指摘されたことがありますか。また、指摘された病気やけがは、現在治療をしていますか。以下の項目ごとに、あてはまるもの一つに○をつけてください。なお、病名が特定できる場合は、その名称を○で囲んでください。

病気やけがの名称	指摘なし	指摘あり				
		治療中	治療していない			
			治療が終了した	受診していない	治療を中断している	治療の必要がなかった
1. 高血圧	1	2	3	4	5	6
2. 高脂血症(コレステロールが高い)	1	2	3	4	5	6
3. 糖尿病	1	2	3	4	5	6
4. 貧血	1	2	3	4	5	6
5. 狭心症・心筋梗塞・心不全	1	2	3	4	5	6
6. 脳梗塞・脳出血・脳卒中 (いずれかに○をつけてください)	1	2	3	4	5	6
7. 肝臓の病気 肝硬変・ウイルス性肝炎・アルコール性肝炎(いずれかに○)	1	2	3	4	5	6
8. 腎臓の病気	1	2	3	4	5	6
9. がん どこの部分ですか? ()	1	2	3	4	5	6
10. 胃かいよう・十二指腸潰瘍	1	2	3	4	5	6
11. 白内障・緑内障など目の病気	1	2	3	4	5	6
12. 肺の病気 ぜんそく・けっかく・肺炎・ その他(いずれかに○)	1	2	3	4	5	6
13. うつ病・総合失調症などの 精神科の病気	1	2	3	4	5	6
14. リウマチ・脊髄関係の病気	1	2	3	4	5	6
15. 骨折・けが・やけど(交通事 故・仕事・けんかなどによる)	1	2	3	4	5	6
16. 歯の病気	1	2	3	4	5	6
17. その他 具体的に()	1	2	3	4	5	6

➡ ひとつでも、「4. 受診していない」、「5. 治療を中断している」を選ばれた方は、問2-5へ進んでください。 それ以外の方は、問2-6へ進んでください。

問2-5 問2-4でひとつでも、「4. 受診していない」、「5. 治療を中断している」を選ばれた方にお聞きます。

治療を中断または未治療の理由を、以下から選んでください。(あてはまるものすべてに○)

- 1a. それほど重い病気(けが)ではないと考えるから
- 2b. 治療費により家計に負担がかかるから
- 3c. さらに詳細な結果を聞くのが怖いから
- 4d. この病気(けが)の内容がよくわからないから
- 5e. 症状が悪化してもよいと思っているから
- 6f. 病院に行っても快方に向かうとは思えないから
- 7g. 仕事などが忙しくて、時間が取れないから
- 8h. 面倒だから
- 9i. 医者が嫌いだから
- 10j. その他(具体的に: _____)

問 2-6 病院には年間、何回通われていますか(軽い風邪などの場合も含む)。また、その際の医療費の自己負担額(薬を含む)はどれくらいですか。(一つに○)

- | | |
|-------------|--------------------|
| 1. ほぼ毎日 | 6. 半年に1回 |
| 2. 週に1回 | 7. 1年に1回程度 |
| 3. 週に数回 | 8. 病院に行かない(行かなかった) |
| 4. 1ヶ月に数回 | 9. わからない |
| 5. 数ヶ月に1回程度 | |

合計 1年間 おおむね _____ 円 程度

問 2-7 健康保険についてお聞きます。

1) 現在あなたは、次のうちどの健康保険等へ加入していますか。(一つに○)

- | | | |
|-------------|-----------|-----------------|
| 1. 国民健康保険 | 4. 共済組合 | 7. 生活保護の医療扶助 |
| 2. 政府管掌健康保険 | 5. 船員保険 | 8. その他(_____) |
| 3. 組管管掌健康保険 | 6. 日雇健康保険 | 9. いずれにも加入していない |

2) あなたは上記の保険料を支払っていますか?(一つに○)

- | | |
|-----------------|--------------------------|
| 1. 毎回支払っている | 4. 支払ったことがない |
| 2. 現在は支払っていない | 5. 生活保護を受給しているので支払う必要がない |
| 3. 時々支払うことができない | 6. 答えたくない |

問 2-8 あなたは、一番最近ではいつ頃、健康診断を受けましたか。(一つに○)

1. 1年以内に受けている
2. 2～5年前に受けた

3. 6年以上前に受けた(具体的に: 年前)
4. 学校を卒業してから受けたことがない
5. わからない

「1・2」のいずれかを選んだ人は、
問 2-9 に答えてください。

「3・4・5」のいずれかを選んだ人は、
問 2-10 に答えてください。

問 2-9 問 2-8 で「1・2」を選んだ方にお聞きします。

1) 健康診断の結果はどうでしたか。(一つに○)

1. 異常なし
2. 要指導

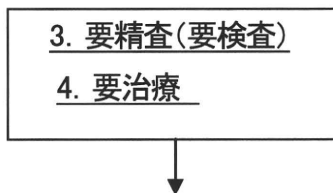

5. 異常はあるが、治療中
6. おぼえていない

2) 上の1)で「3. 要精査(要検査) 4. 要治療」を選んだ方にお聞きします。検査もしくは治療を受けましたか。(一つに○)

1. 検査あるいは治療を受けた
2. 自己判断で受けなかった
3. ほかの理由で受けなかった(具体的に:)
4. おぼえていない

➡ 次は、問 2-11 へ進んでください。

問 2-10 問 2-8 で「3・4・5」を選んだ方にお聞きします。健康診断を受けていない理由を教えてください。(あてはまるものすべてに○)

1. 自分の健康に自信があるので
2. 健康について深く考えたことがないから
3. 健康診断は信頼できないと思うから
4. 不健康や病気になってもよいと思っているから
5. 仕事などが忙しくて、時間が取れないから
6. 面倒だったから
7. 申込方法(診断の受け方)がわからないから
8. その他 (具体的に:)

問 2-11 あなたは、これまで人間ドック、及びがん検診を受けたことがありますか。それぞれの項目について、あてはまるもの一つに○をつけてください。
 また、がん検診において「1. 受けたことがある」を選ばれた方は、受けた検診すべてに○をつけてください。

人間ドック	がん検診
1 受けたことがある	1 受けたことがある
2 受けたことがない	a 大腸がん検診
3 覚えていない	b 肺がん検診
4 わからない	c 胃がん検診
	d 乳がん検診(女性のみ)
	e 子宮がん検診(女性のみ)
	f 前立腺がん検診(男性のみ)
	2 受けたことがない
	3 覚えていない
	4 わからない

問 2-12 あなたは病気や健康づくりを意識して、日常的に行っていることは何ですか。あてはまるものすべてに○をつけてください。また、それぞれの費用は一ヶ月でおよそいくらになりますか。

- | | |
|-------------------------------|------------------------------|
| 1. 市販薬の定期購入
(円程度) | 4. 健康づくりのための器具の利用
(円程度) |
| 2. サプリメント・健康食品の定期購入
(円程度) | 5. マッサージ(接骨院等含む)通院
(円程度) |
| 3. スポーツジム(プールを含む)
(円程度) | 6. その他 (具体的に:)
(円程度) |
| | 7. 特になし |

問 2-13 日ごろの生活習慣についてお聞きします。

1) 睡眠で休養が十分にとれていますか。 1. はい 2. いいえ
 また、一日の平均の睡眠時間を教えてください。 _____ 時間程度

2) 定期的に運動をしていますか。(一つに○)

「1. はい」を選んだ方は、その回数に○をつけてください。

1. はい (毎日・週3~4回・週1~2回・月1~2回) 2. いいえ

3) たばこを吸いますか。(一つに○)

1. 全く吸っていない
2. 6ヶ月以上前に禁煙した (1日 ____ 本 × ____ 年間)
3. 6ヶ月以内に禁煙した (1日 ____ 本 × ____ 年間)

「2.」「3.」を選択された方にお聞きします。「禁煙した」理由は何ですか。
以下から、あてはまるもの一つに○をつけてください。

- a. 健康のために、自ら進んで、あるいは家族に言われて、禁煙することにした。
- b. 病気になったのをきっかけに禁煙することにした。
- c. 医者に止められたから、禁煙することにした。
- d. 経済的理由で、禁煙することにした。
- e. その他(具体的に: _____)

4. 現在吸っている (1日 ____ 本 × ____ 年間)

4) 上記の質問で「4. 現在吸っている」を選んだ方にお聞きします。禁煙に関心がありますか。(一つに○)

1. 禁煙に関心がない
2. 関心はあるが、今後6ヶ月以内に禁煙するつもりはない
3. 6ヶ月以内に禁煙するつもりであるが、1ヶ月以内に禁煙する予定ではない
4. この1ヶ月以内に禁煙する予定である

5) お酒は飲みますか。(一つに○)

1. もともと飲まない
2. お酒を飲むのをやめた (____ 歳頃から ____ 歳頃まで。ビール中ビンにして1日 ____ 本ぐらい)

「やめた」を選択された方にお聞きします。「やめた」理由は何ですか。以下から、あてはまるもの一つに○をつけてください。

- a. 健康のために、自ら進んで、あるいは家族に言われて、やめた。
- b. 病気になったのをきっかけにやめた。
- c. 医者に止められたから、やめた。
- d. 経済的理由で、やめた。
- e. その他(具体的に: _____)

3. ときどき飲む (____ 歳頃から。週に ____ 日ぐらい。飲む日はビール中ビンにして1日 ____ 本ぐらい)

4. ほとんど毎日飲む (____ 歳頃から。ビール中ビンにして1日 ____ 本ぐらい)

(ビール中ビン1本 500ml は、日本酒1合、焼酎1杯、ウイスキーでシングル2杯と考えてください)

6) 最近6カ月以内で、次のようなことはありましたか。あてはまるものいずれかに○をつけてください。

設問	ある	ない
1. 飲酒を減らさなければいけないと思ったことがある	1	2
2. 飲酒を批判されて、腹がたったり、いらだったことがある	1	2
3. 飲酒に後ろめたい気持ちや罪意識を持ったことがある	1	2
4. 朝酒や迎え酒を飲んだことがある	1	2

問2-14 日ごろの食生活についてお聞きします。(各問の回答は、一つに○)

1) 1日3食(朝食・昼食・夕食)を欠かさずに食べていますか。また、間食や夜食をしていますか。

項目	毎日食べる	時々食べる	食べない
1. 朝食	1	2	3
2. 昼食	1	2	3
3. 夕食	1	2	3
4. 間食・夜食	1	2	3

2) 1日を通して、主食(ご飯やパン)のほか主菜(肉や魚)・副菜(野菜類)をそろえて食べていますか。また、「2. いいえ」を選んだ方はその回数についてあてはまるものに○をつけてください。

1. はい 2. いいえ (週に1~2回そろっていない・週に3~6日・毎日)

3) 動物性の脂肪分の取り過ぎに気を付けていますか 1. はい 2. いいえ

4) 料理や食事のとき、塩分の取り過ぎに気を付けていますか 1. はい 2. いいえ

5) 夕食は、家族あるいは誰かと一緒にとっていますか

1. よく一緒にとる 2. ときどき一緒にとる 3. ごくまれにしかない 4. まったくない

6) 食事を簡単な外食ですます、あるいはコンビニ弁当ですます回数は、1週間のうちおおよそ何回ありますか。

項目	毎日ある	時々ある	ない
1. 朝食	1	2	3
2. 昼食	1	2	3
3. 夕食	1	2	3

問 2-15 日ごろの生活の状況について、いくつかお聞きします。

1) この1ヶ月間、気分が沈んだり、ゆううつな気持ちになったりすることがよくありましたか。(一つに○)

1. はい 2. いいえ

2) この1ヶ月間、どうしても物事に対して興味がわかない、あるいは心から楽しめない感じがよくありましたか。(一つに○)

1. はい 2. いいえ

3) 生活上および仕事上でストレスを感じ、たとえばイライラすることがありますか。(一つに○)

1. おおいにある 2. かなりある 3. 少しある 4. ほとんどない

Ⅲ. これまでの働いた経験についてお聞きします。

問 3-1 現在、収入を得る仕事に就いていますか。(一つに○)

なお、失業中の方、アルバイトなどをしている学生の方は、「2. いいえ」を選んでください。

1. はい → 「1. はい」を選んだ方は、問 3-2 へ進んでください。
2. いいえ → 「2. いいえ」を選んだ方は、問 3-3 へ進んでください。

問 3-2 問 3-1 で「1. はい」を選択された方にうかがいます。

1) あなたは、現在の仕事(雇用されている方は同じ仕事先、自営業の方は事業そのもの)を、1年以上継続されていますか。(一つに○)

1. 1年以上継続している 2. 初めての仕事で1年になっていない 3. この1年の間に仕事を変えた

2) 現在就いている仕事の種類(産業別)は何ですか。あてはまるもの一つに○をつけてください。

- | | | |
|------------------|-------------|-------------------------------|
| 1. 農林漁業 | 7. 運輸業 | 13. 教育・学習支援業 |
| 2. 鉱業 | 8. 卸売・小売業 | 14. 複合サービス事業 |
| 3. 建設業 | 9. 金融・保険業 | 15. その他のサービス |
| 4. 製造業 | 10. 不動産業 | 16. 公務員 |
| 5. 電気・ガス・熱供給・水道業 | 11. 飲食業・宿泊業 | 17. その他 |
| 6. 情報通信業 | 12. 福祉・医療関係 | (具体的に:) |

3)現在就いている仕事の種類(職種別)は何ですか。あてはまるもの一つに○をつけてください。

1. 専門的・技術的職業 (弁護士、医師、芸術家、教師、公認会計士、看護師、保育士など)
2. 管理的職業 (会社、官庁、団体の役員、管理職など)
3. 事務的職業 (会社、官庁、団体の事務職員)
4. 販売的職業 (小売店主、店員、販売員、セールスパーソンなど)
5. サービス的職業 (ホームヘルパー、ウェイター、ウェイトレス、コック、集金人、理容師・美容師、雇用されている接客従事者、飲食店主(自ら調理を行う))
6. 保安的職業 (自衛官、警察官、消防士、ガードマン、警備員など)
7. 農林漁業作業 (農耕作業、畜産作業、植木・造園師など)
8. 運輸・通信 (運転手、船舶・航空機操縦士、車掌、駅構内係、郵便配達・集配員など)
9. 生産工程・労務 (工員、建設作業員、雇用されている農林漁業従業者、熟練工、整備士、大工など)
10. その他の種類 (具体的に: _____)

4)現在就いている仕事の形態は何ですか。あてはまるもの一つに○をつけてください。

「8. 派遣労働」を選んだ方は、その期間(日雇い派遣、または派遣期間)もご記入ください。

- | | | |
|---------------|-------------------|---------------|
| 1. 自営業主(雇人あり) | 5. 公務員 | 9. 請負 |
| 2. 自営業主(雇人なし) | 6. 契約社員 | 10. 日雇い労働 |
| 3. 自家営業の手伝い | 7. アルバイト・パート | 11. その他の就業形態 |
| 4. 正規社員 | 8. 派遣労働 | (具体的に: _____) |
| | (日雇い派遣・期間: _____) | |

5)就業時間についてお聞きします。

1日の就業時間は残業を含めておよそ _____ 時間、一週間では合計 _____ 時間程度である。

6)通勤時間についてお聞きします。また通勤手段すべてに○をしてください。

通勤時間は、(徒歩・自転車・車・公共交通機関)片道 _____ 分程度である。



7)あなたは、労働組合や従業員親睦組織など、働いている仲間の組織に参加していますか。(一つに○)

- | | | |
|------------|---------------|---|
| 1. 参加している | 3. そのような組織はない | ⇒ 「1.」を選ばれた方は、次の7)へ
「2.・3.」を選ばれた方は、問4-1へ |
| 2. 参加していない | | |

8)それらの組織は、活発に活動していますか。(一つに○)

- | | | | |
|--------------|--------------|--------------|----------|
| 1. 活発に活動している | 2. 適度に活動している | 3. 活動がほとんどない | 4. わからない |
|--------------|--------------|--------------|----------|

問 3-3 問 3-1 で「2. いいえ」を選んだ方にお聞きます。仕事についてのあなたの現在の状況や考え方はどれにあてはまりますか。(一つに○)

1. 失業中である  雇用保険を a. 現在もらっている b. 受給期間が終了 c. 加入せずもらえない
2. これまで(あるいは、しばらくの間)仕事をしていなかったが、働きたいと思い求職活動をしている
3. 仕事をしたいと思っているが、さまざまな理由によって求職活動を行えないでいる(あるいは、していない)
 その理由を教えてください。(あてはまるものすべてに○)
 - a. 通勤できる範囲に希望する仕事がない
 - b. 家族の介護・看病をしている
 - c. 自分の知識・能力に自信が持てない
 - d. 心や体に障がいがある
 - e. 仕事の探し方がわからない
 - f. 病気である
 - g. 家事・育児が忙しい
 - h. その他(具体的に:)
4. ほかにすべきこと(あるいは、したいこと)があって、稼ぎのための仕事をしようとは考えていない
 それはどのようなことですか
 - a. 家事・育児
 - b. 介護・看病
 - c. ボランティアや地域貢献活動
 - d. その他()
5. 高齢のため、退職した
6. 学生である
7. 生活できているので、働く必要はないと考えている
8. 働きたいと思わない
9. その他(具体的に:)

IV. あなたの暮らし向きについてお聞きます。

問 4-1 日ごろ楽しく暮らしていますか。(一つに○)

1. はい
2. どちらかというところである
3. どちらかといえばそうではない
4. いいえ

問 4-2 あなたは、あなたのご家庭の経済状況についてどのように感じていますか。(一つに○)

1. 大変苦しかった
2. 普通
3. 大変ゆとりがあった
4. やや苦しかった
4. ややゆとりがあった
6. わからない

問 4-3 世帯全員の昨年 1 年間の収入(課税前所得)の合計は、おおよそいくらでしたか。(一つに○)

なお、この収入には、仕事による収入、企業年金、公的年金、生活保護費、各種社会手当などを含まず。

1. 80 万円未満
2. 80 万円以上、100 万円未満
3. 100 万円以上、150 万円未満
4. 150 万円以上、200 万円未満
5. 200 万円以上、250 万円未満
6. 250 万円以上、300 万円未満
7. 300 万円以上、400 万円未満
8. 400 万円以上、500 万円未満
9. 500 万円以上、600 万円未満
10. 600 万円以上、700 万円未満
11. 700 万円以上、800 万円未満
12. 800 万円以上
13. わからない
14. 答えたくない

問 4-4 あなたの世帯の生活を支えるために得た収入、または社会福祉制度や手当の種類を教えてください。(あてはまるものすべてに○)

- | | | |
|------------|---------------|-----------------|
| 1. 仕事による収入 | 5. 特別児童手当 | 9. 遺族年金 |
| 2. 生活保護費 | 6. 企業年金(退職年金) | 10. その他(具体的に:) |
| 3. 児童扶養手当 | 7. 老齢年金 | 11. わからない |
| 4. 児童手当 | 8. 障害年金 | |

問 4-5 あなたのご家庭には次のものがありますか。(各問で、あてはまるもの一つに○)

質問項目	持っている	持っていない	
		できれば欲しい	なくても構わない
1) テレビ	1	2	3
2) 冷蔵庫	1	2	3
3) 電子レンジ	1	2	3
4) 冷暖房機器(エアコン、ストーブ、コタツなど)	1	2	3
5) 湯沸器・給湯器(電気温水器などを含む)	1	2	3
6) 電話機・携帯電話機	1	2	3
7) ビデオデッキ(DVDレコーダーを含む)	1	2	3
8) ステレオまたはラジカセ	1	2	3
9) パソコン	1	2	3
職場でパソコンを使っておられますか?	はい	いいえ	
10) 礼服	1	2	3
11) 家族全員に十分なふとん	1	2	3

問 4-6 あなたが 15 歳のころ、他の家庭に比べてあなたの家庭(あるいはあなた自身の)の暮らし向きはどうだったと思いますか。(一つに○)

- | | | |
|------------|--------------|--------------|
| 1. 大変苦しかった | 3. 普通 | 5. 大変ゆとりがあった |
| 2. やや苦しかった | 4. ややゆとりがあった | 6. よくおぼえていない |

V. あなたの住まいについてお聞きします。

問 5-1 あなたの住宅は持ち家ですか、借家ですか。(一つに○)

1. 持ち家 3. 民営借家(非木造) 5. 借間
2. 民営借家(木造) 4. 公営、公社・公団の借家 6. その他(具体的に:)

問 5-2 あなたの居住空間の広さを教えてください。(一つに○)

(寝室、食事室、食事室兼台所を含みます。専用の台所、便所、浴室、収納スペースバルコニーは含みません)

1. 4.5 畳未満 4. 10.5 畳以上 15.0 畳未満 7. 22.5 畳以上 27.0 畳未満
2. 4.5 畳以上 9.0 畳未満 5. 15.0 畳以上 19.5 畳未満 8. 27.0 畳以上
3. 9.0 畳以上 10.5 畳未満 6. 19.5 畳以上 22.5 畳未満

問 5-3 あなたの住宅の住宅設備についてお聞きします。(各質問に対して、一つに○)

質問項目	ある	ない	
		できれば欲しい	なくても構わない
1. 専用のトイレがある	1	2	3
2. 専用の炊事場(台所)がある	1	2	3
3. 専用の浴室・お風呂がある	1	2	3
4. 専用で、独立した洗面所あるいは洗面台がある(浴室内の洗面コーナーを含む)	1	2	3
5. 寝る部屋と食事の部屋を別になっている	1	2	3
6. 複数の寝室がある	1	2	3

問 5-4 あなたの住宅の環境についてお聞きします。それぞれの質問項目に対して、あてはまるもの一つを選んで○をつけてください。

質問項目	はい	いいえ
1. 隣の家の物音はあまり気にならない	1	2
2. 日当たりがよい	1	2
3. 風通しがよい	1	2
4. 雨漏り・水漏れはしない	1	2
5. 湿気は少ない	1	2
6. 十分な収納スペースがある	1	2
7. シックハウス ^注 などの健康被害はない	1	2

注) 接着剤や塗料、シロアリから守る防腐剤などによって、倦怠感・めまい・頭痛・湿疹・のどの痛み・呼吸器疾患などの症状があらわれる体調不良の呼び名。

VI. 社会生活についてお聞きします。

問6-1 あなたは、困ったとき(生活一般や病気、仕事などに関して)、頼れる人はいますか。(あてはまるものすべてに○)

- | | |
|----------|------------|
| 1. 家族 | 5. 頼る人がいない |
| 2. 親戚 | 6. 頼らない |
| 3. 知人・友人 | 7. その他 () |
| 4. 専門機関 | |

問 6-2 あなたは、上記のような事柄を逆に家族以外の人から頼まれ、それに応じる行動をしたことがありますか。(ひとつに○)

1. おおいにある 2. 時々ある 3. ほとんどない 4. ない

問 6-3 あなたはこれまで、他人から、いやな思いをさせられるような言葉や振る舞いを受けたことがありますか。(一つに○)

1. ある 2. ない 3. よくわからない



これを選ばれた方は、次の 1) の質問に教えてください。

2. 3. を選ばれた方は、問 6-4 へ進んでください。

1) 「1. ある」を選ばれた方にうかがいます。その言葉や振る舞いは、あなたのどのようなことに向けられたものですか。(あてはまるものすべてに○)

- | | |
|-------------------|------------------|
| 1. 母子家庭・父子家庭であること | 7. 職業に関すること |
| 2. 障害を持っていること | 8. 住宅に関すること |
| 3. 女性であること | 9. 身なりや服装に関すること |
| 4. 外国人であること | 10. 容姿に関すること |
| 5. 同和地区に暮らしていること | 11. その他 (具体的に:) |
| 6. 西成に暮らしていること | |

問 6-4 あなたは、次のような活動をしていますか。質問項目ごとに、あてはまるもの一つを選んで○をつけてください。

また、「3. あまりしない」「4. しない」を選ばれた方は、質問項目ごとに、あてはまる理由を一つ選んで○をつけてください。

質問項目	よくしている	時々する	あまりしない	しない		経済的理由で	仕事が忙しいから	育児や介護など家庭事情で	健康上の理由で	関心がない	その他
				しない	友人や家族がいない						
1. 家族・身内の付き合い	1	2	3	4	5	1	2	3	4	5	6()
2. 友人・知人・近隣との付き合い	1	2	3	4	5	1	2	3	4	5	6()
3. ボランティアや地域の活動(町内会、子供会、PTA等)	1	2	3	4		1	2	3	4	5	6()
4. 選挙の投票	1	2	3	4		1	2	3	4	5	6(権利がない)
5. 旅行(帰省を含む)や「楽しみのため」の外出	1	2	3	4		1	2	3	4	5	6()

