

図 33. 第 9 回健診受診者の訪日後年数分布



図 34. 第 8-9 回健診受診者の国籍



図 35. 第 8-9 回健診受診者の年齢分布

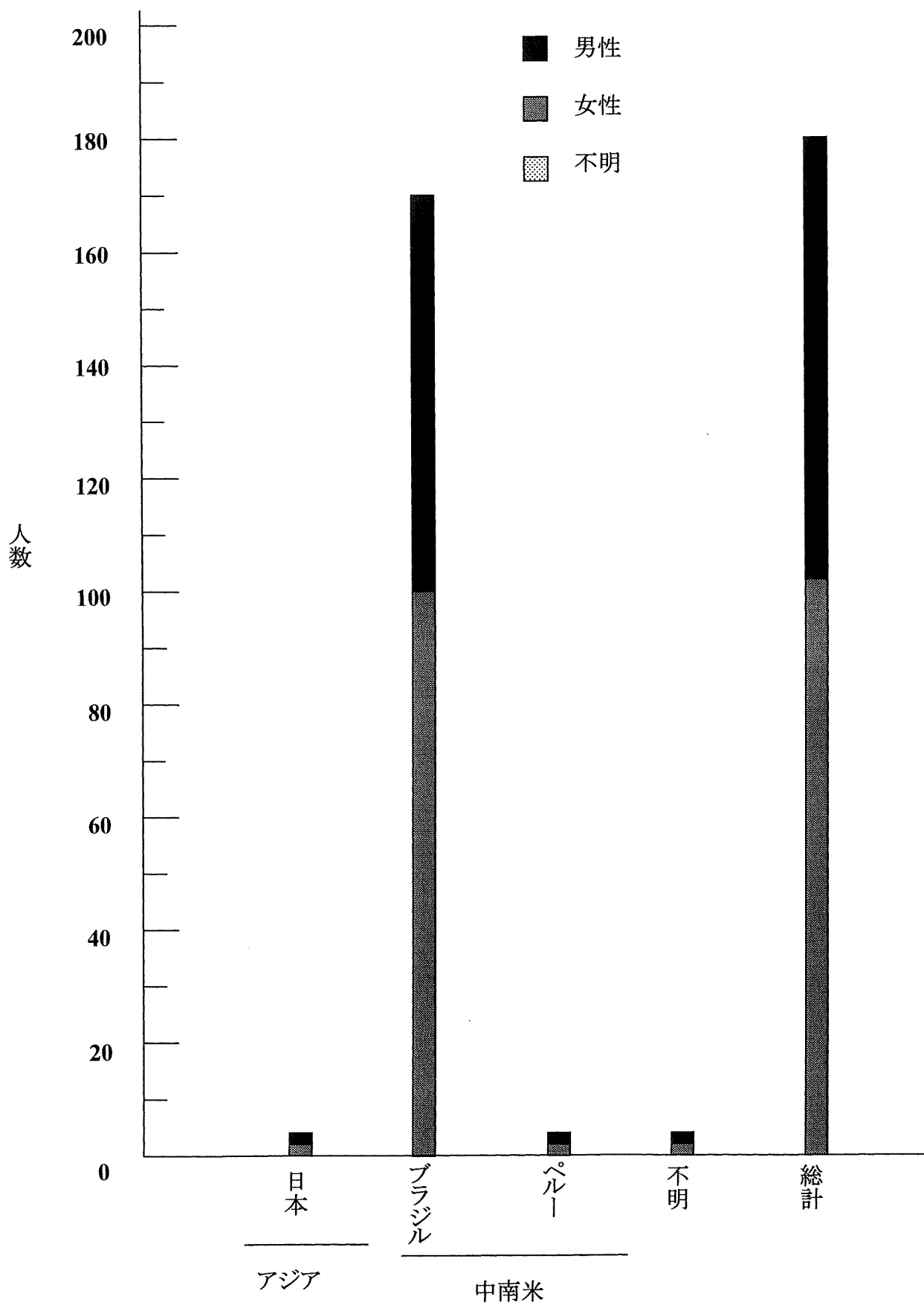

図 36. 第 8-9 回健診受診者の訪日後年数分布

表 22. 第 1-9 回健診受診者の国籍別平均年齢

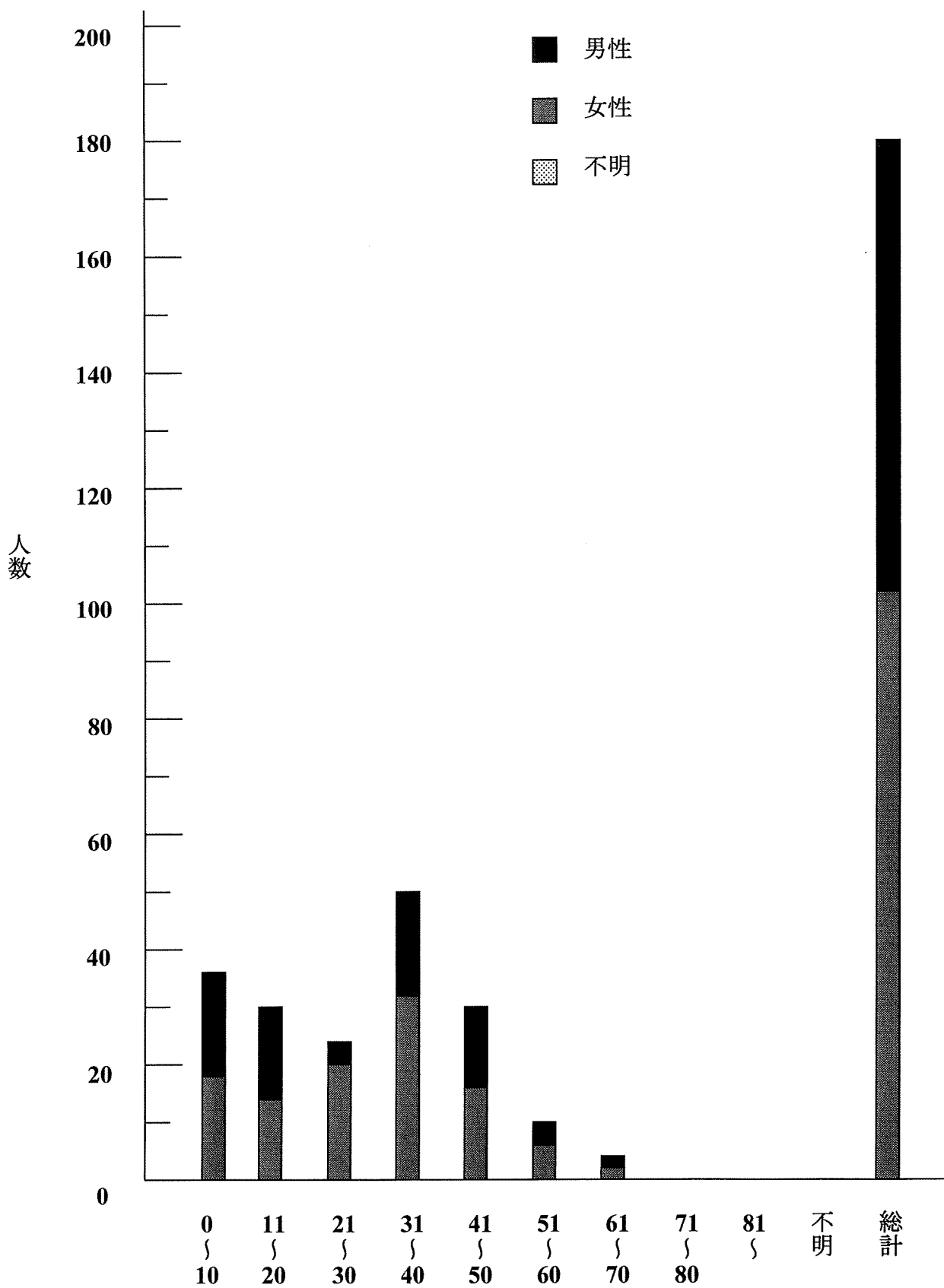
| | | 平均年齢(人数) | | | | | |
|-------|----------|----------|---------|------|---------|------|---------------------|
| | | 女性 | | 男性 | | 不明 | 総計 |
| アジア | 韓国 | 38.0 | (1) | - | | - | 38.0 (1) |
| | カンボジア | 25.0 | (1) | - | | - | 25.0 (1) |
| | スリランカ | - | | 34.3 | (8) | 42.5 | (4) 37.0 (12) |
| | タイ | 40.4 | (13) | 41.8 | (5) | - | 40.8 (18) |
| | 日本 | 24.4 | (7) | 22.6 | (9) | - | 23.4 (16) |
| | フィリピン | 45.1 | (40) | 43.5 | (21) | - | 44.5 (61) |
| | ベトナム | 40.9 | (47) | 38.9 | (24) | 42.0 | (16) 40.6 (87) |
| アフリカ | タンザニア | - | | 38.0 | (1) | - | 38.0 (1) |
| | ナイジェリア | - | | 40.7 | (3) | 31.0 | (1) 38.3 (4) |
| オセアニア | オーストラリア | - | | 54.0 | (1) | - | 54.0 (1) |
| | ニュージーランド | - | | 37.0 | (1) | - | 37.0 (1) |
| 中南米 | アルゼンチン | 52.7 | (3) | 56.0 | (2) | - | 54.0 (5) |
| | コロンビア | 45.0 | (2) | - | | - | 45.0 (2) |
| | チリ | 53.0 | (1) | - | | - | 53.0 (1) |
| | ドミニカ | - | | 46.5 | (2) | - | 46.5 (2) |
| | ブラジル | 31.5 | (131) | 30.3 | (89) | - | 31.0 (220) |
| | ペルー | 49.8 | (26) | 48.8 | (14) | 35.0 | (1) 49.5 (41) |
| | ボリビア | 38.6 | (12) | 40.4 | (12) | 15.0 | (2) 37.6 (26) |
| | メキシコ | 75.0 | (1) | - | | - | 75.0 (1) |
| 西アジア | イラン | - | | 40.0 | (1) | - | 40.0 (1) |
| | 不明 | 8.0 | (3) | 9.3 | (3) | - | (7) 8.8 (13) |
| 総計 | | 37.5 | (288) | 35.2 | (196) | 39.1 | (31) 36.7 (515) |

表 23. 第 1-9 回健診受診者の平均訪日後年数

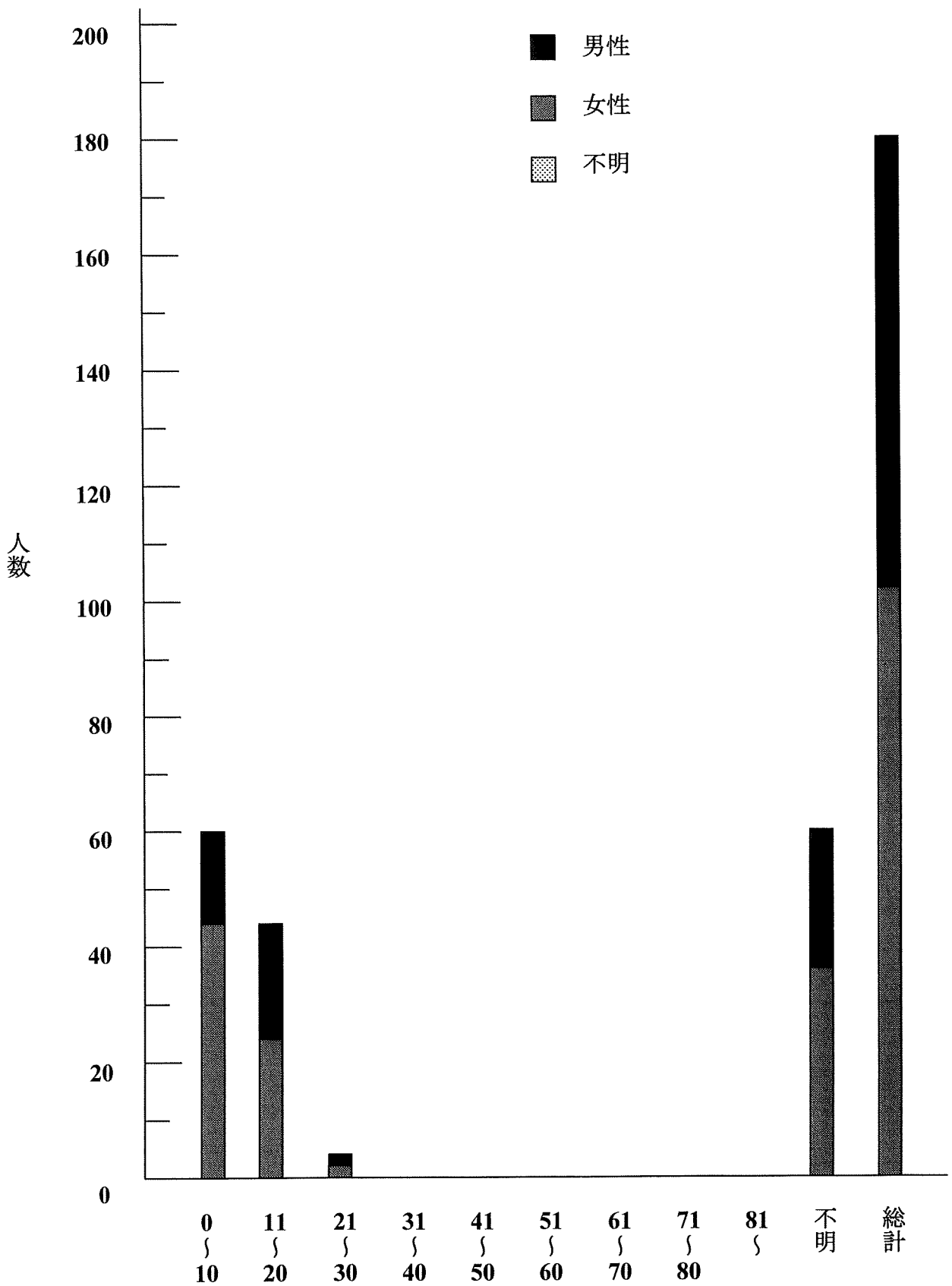
| 平均訪日後年数(人数) | | 女性 | 男性 | 不明 | 総計 |
|-------------|----------|--------------|--------------|-------------|--------------|
| アジア | 韓国 | 13.0 (1) | - | - | 13.0 (1) |
| | カンボジア | 20.0 (1) | - | - | 20.0 (1) |
| | スリランカ | - | 5.9 (8) | 3.3 (4) | 5.0 (12) |
| | タイ | 10.1 (13) | 18.5 (5) | - | 12.1 (18) |
| | 日本 | 11.2 (7) | 15.3 (9) | - | 12.8 (16) |
| | フィリピン | 10.9 (40) | 11.1 (21) | - | 11.0 (61) |
| | ベトナム | 12.4 (47) | 12.3 (24) | 14.4 (16) | 12.8 (87) |
| アフリカ | タンザニア | - | 4.0 (1) | - | 4.0 (1) |
| | ナイジェリア | - | 7.3 (3) | 2.0 (1) | 6.0 (4) |
| オセアニア | オーストラリア | - | 17.0 (1) | - | 17.0 (1) |
| | ニュージーランド | - | 11.0 (1) | - | 11.0 (1) |
| 中南米 | アルゼンチン | 16.0 (3) | 34.0 (2) | - | 23.2 (5) |
| | コロンビア | 18.0 (2) | - | - | 18.0 (2) |
| | チリ | 1.0 (1) | - | - | 1.0 (1) |
| | トミニカ | - | 10.5 (2) | - | 10.5 (2) |
| | ブラジル | 10.4 (131) | 10.7 (89) | - | 10.5 (220) |
| | ペルー | 12.5 (26) | 15.2 (14) | 17.0 (1) | 13.5 (41) |
| | ボリビア | 11.4 (12) | 11.8 (12) | 8.0 (2) | 11.5 (26) |
| | メキシコ | 28.0 (1) | - | - | 28.0 (1) |
| 西アジア | イラン | - | 1.0 (1) | - | 1.0 (1) |
| | 不明 | 5.5 (3) | 5.0 (3) | - (7) | 5.3 (13) |
| 総計 | | 11.3 (288) | 11.6 (196) | 11.8 (31) | 11.4 (515) |



図 37. 第 1-9 回健診受診者の国籍



図 38. 第 1-9 回健診受診者の年齢分布

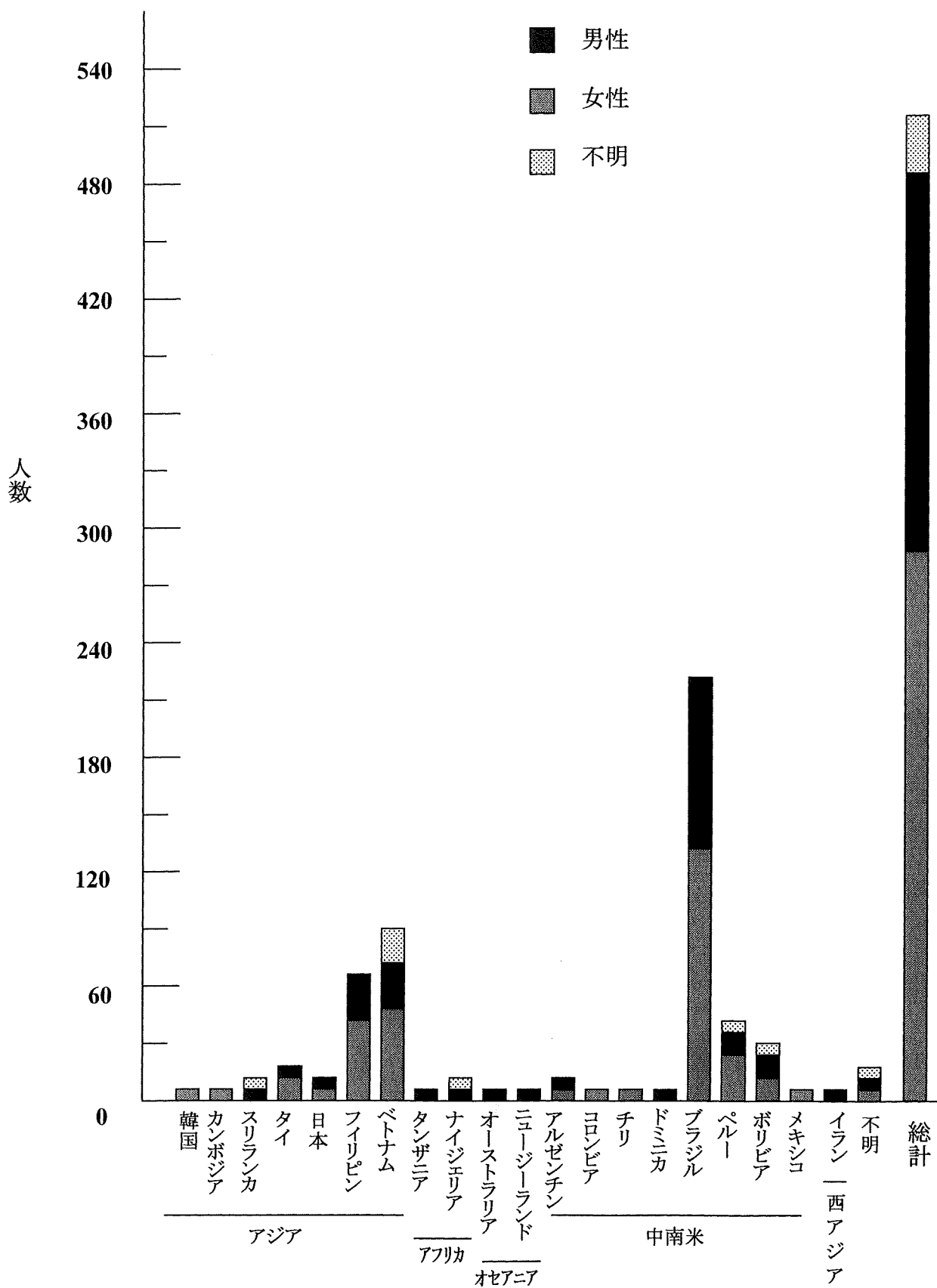

図 39. 第 1-9 回健診受診者の訪日後年数分布

表 24, 平成 19 年度開催健診結果

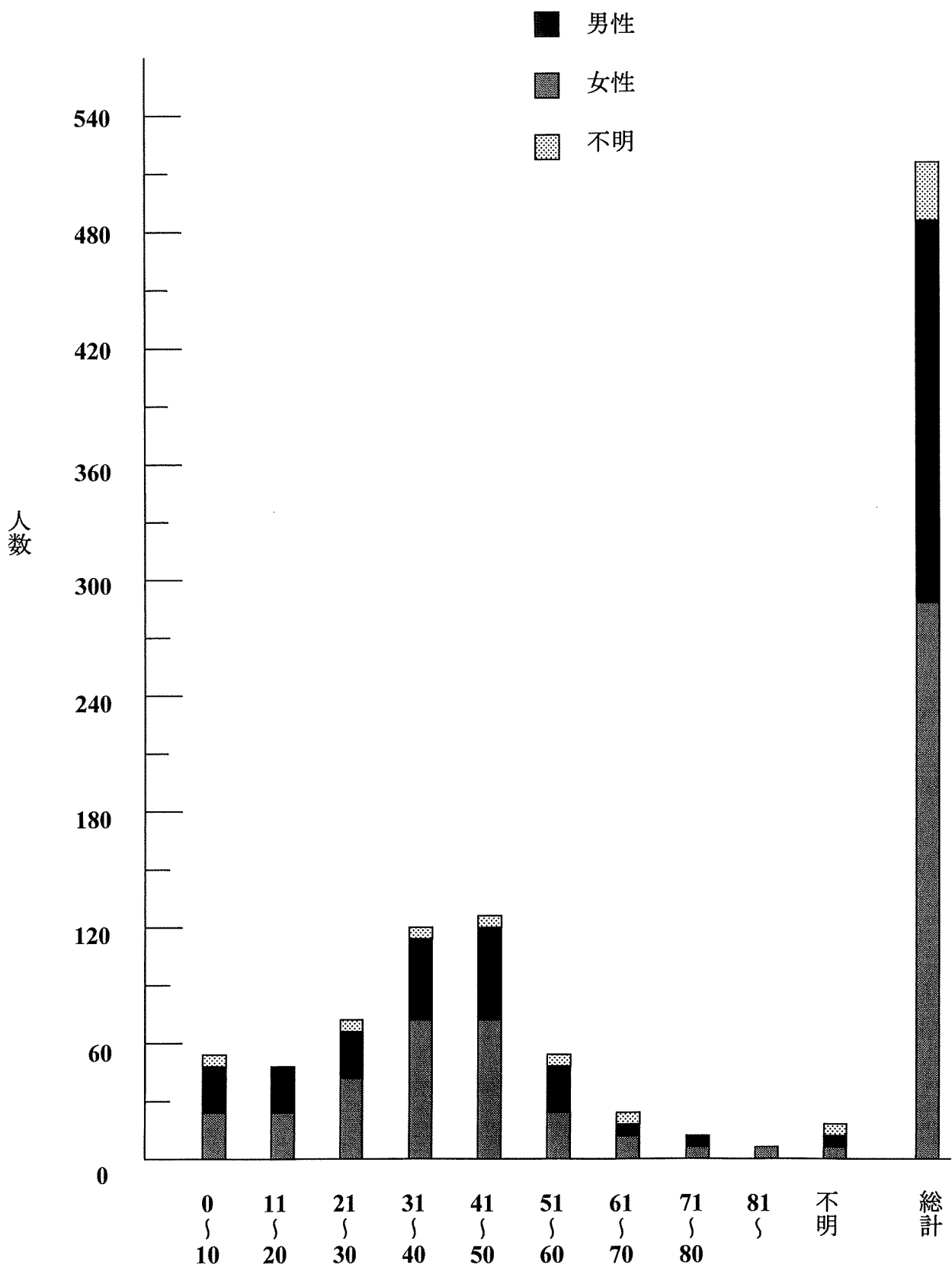
| 番号 | 実施日 | 実施場所 | 性別 | 年齢 | 出身地 | 国籍 | 来日歴 | 滞在歴(年) (訪日後年数) |
|---------|------------|-----------|----|----|------------------------|-------|----------|-------------------|
| A-00001 | 2007/12/22 | 小林国際クリニック | M | 41 | | ベトナム | 1989.9 | 19 |
| A-00002 | 2007/12/22 | 小林国際クリニック | M | | | ベトナム | 1996.6 | 12 |
| A-00003 | 2007/12/22 | 小林国際クリニック | M | 53 | | ベトナム | 2003/1/8 | 5 |
| A-00004 | 2007/12/22 | 小林国際クリニック | M | 59 | AN BINH ANTHO-VIETNAM | ベトナム | 1984.6 | 24 |
| A-00005 | 2007/12/22 | 小林国際クリニック | F | 9 | | | 8年前 | 8 |
| A-00006 | 2007/12/22 | 小林国際クリニック | | 56 | VINHLONH-VIENAM | ベトナム | 1984.6 | 24 |
| A-00007 | 2007/12/22 | 小林国際クリニック | F | 71 | HOCHIMINH | ベトナム | 1997.6 | 11 |
| A-00008 | 2007/12/22 | 小林国際クリニック | F | 71 | LONGAN | ベトナム | 1994.3 | 14 |
| A-00009 | 2007/12/22 | 小林国際クリニック | M | 76 | SSPARAISO M-G | ブラジル | 18年前 | 18 |
| A-00010 | 2007/12/22 | 小林国際クリニック | F | 36 | | タイ | 5年前 | 5 |
| A-00011 | 2007/12/22 | 小林国際クリニック | F | 39 | CHONBURT | タイ | 15年前 | 15 |
| A-00012 | 2007/12/22 | 小林国際クリニック | F | 34 | NINH THUAN | ベトナム | 1996.3 | 12 |
| A-00013 | 2007/12/22 | 小林国際クリニック | F | 24 | THLIAN HAI-NINH THLIAN | ベトナム | 2006.4 | 2 |
| A-00014 | 2007/12/22 | 小林国際クリニック | F | 42 | Owezon city | フィリピン | 1997.8 | 11 |
| A-00015 | 2007/12/22 | 小林国際クリニック | F | 44 | MANILA | フィリピン | 2005.10 | 3 |
| A-00016 | 2007/12/22 | 小林国際クリニック | F | 41 | UTHAITANI | タイ | 1999.10 | 9 |
| A-00017 | 2007/12/22 | 小林国際クリニック | M | 44 | BURIRAM | タイ | 1991.7 | 17 |

| 番号 | 家族構成 | 血圧 | | 肝臓(所見&結果) | 心臓 超音波結果 | 肝臓 | TP | ALB:BCG 法 | CK | AST (GOT) |
|---------|------|----------|--------|---|--|----|------------|--------------|------------|--------------|
| | | 上 | 下 | | | | | | | |
| A-00001 | 4 | 120 | 78 | n.p. | EF 56% n.p. | | 7.8 | 4.6 | 59 | 16 |
| A-00002 | 6 | 140 | 76 | n.p. splenomegaly(-) left lobe edge:sharp dilatation of bile duct(-) | EF 75% n.p. | | 7.3 | 4.4 | 88 | 28 |
| A-00003 | 1 | 110 | 68 | n.p splenomegaly(-) dilatation of bile duct(-) liver surface smooth | EF 72% n.p. | | 7.8 | 4.9 | 186 | 22 |
| A-00004 | 8 | 132 | 86 | n.p. no hepatomegaly no dilatation of bile duct no splenomegaly | EF 58% n.p. | | 7.6 | 4.7 | 78 | 23 |
| A-00005 | 5 | 110 | 60 | n.p. | EF 75% n.p. | | No data | No data | No data | No data |
| A-00006 | 8 | 110 | 68 | n.p. splenomegaly(-) | EF 58% n.p. | | 7.8 | 4.5 | 108 | 23 |
| A-00007 | 7 | 140 | 76 | n.p. liver surface:smooth or slightly rough spleen 8cm no problem | EF 52% MR(mild) 中隔 壁の動きがよく ない | | 7.5 | 4.6 | 331 | 22 |
| A-00008 | 5 | 150(136) | 86(84) | n.p. splenomegaly(-) liver surface smooth left edge of liver:sharp | EF 53% MR(mild) 中隔 壁の動きがよく ない | | 7.2 | 4.4 | 131 | 25 |
| A-00009 | 4 | 102 | 64 | liver surface:smooth slightly rough spleen 14cm | EF 63% n.p. | | No data | No data | No data | No data |
| A-00010 | 2 | 136 | 94 | n.p. no splenomegaly | EF 56% AR(mild) | | No data | No data | No data | No data |
| A-00011 | 1 | 126 | 72 | n.p. splenomegaly(-) liver:O.B | EF 54% n.p. | | 7.4 | 4.4 | 123 | 16 |
| A-00012 | 3 | 102 | 58 | n.p. liver:O.B. smooth spleen:no splenomegaly | EF 72% n.p. | | 7.9 | 4.5 | 91 | 16 |
| A-00013 | 2 | 90 | 52 | n.p. O.B. | EF 54% MR(mild) | | 7.7 | 4.8 | 130 | 17 |
| A-00014 | 2 | 126 | 74 | slight:hepatomegaly splenomegaly(±) | EF 62% n.p. | | 7.8 | 4.2 | 132 | 17 |
| A-00015 | 5 | 104 | 64 | n.p. sharp edge no hepatosplenomegaly | EF 64% n.p. | | 7.3 | 4.2 | 92 | 37 |
| A-00016 | 3 | 112 | 74 | splenomegaly(-) mid clavicular line hepatomegaly | EF 62% n.p. | | 7.8 | 4.6 | 200 | 27 |
| A-00017 | 3 | 96 | 52 | n.p. liver surface:smooth | EF 56% MR(mild) 中隔 | | 7.9 | 4.6 | 515 | 31 |

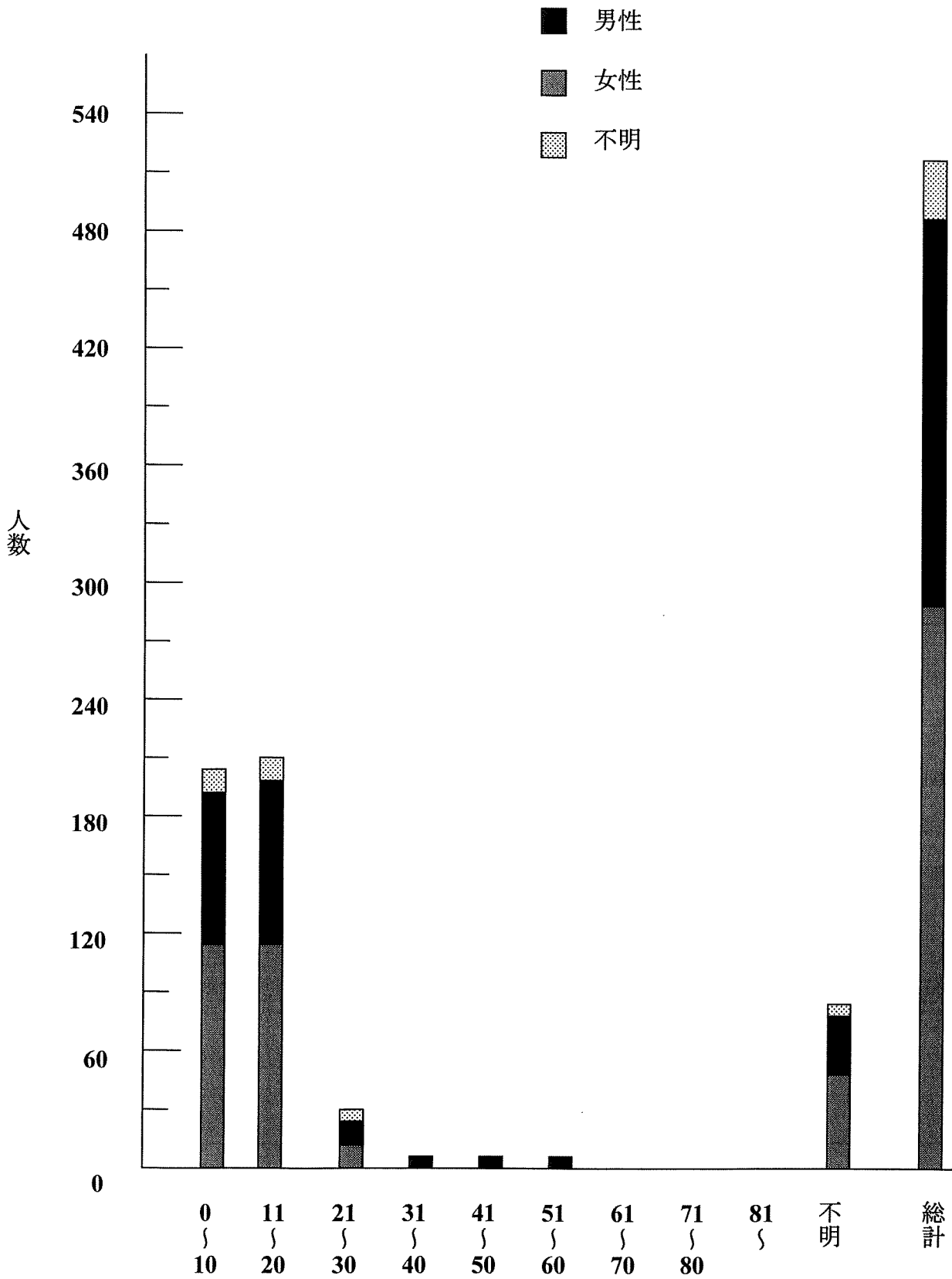
| 番号 | ALT (GPT) | LDH | ALP | CRE | UA | UN | TG | T-CHO | NA | K | CL | CRP定量 | 蛋白 | 潜血 | 糖 |
|---------|--------------|---------|---------|---------|---------|---------|---------|---------|---------|---------|---------|---------|---------|---------|---------|
| | | | | | | | | | | | | | 尿検査 | | |
| A-00001 | 13 | 180 | 394 | 0.63 | 4.9 | 16 | 94 | 178 | 140 | 4 | 96 | 0.52 | No data | No data | No data |
| A-00002 | 42 | 175 | 197 | 0.79 | 6.5 | 13 | 130 | 202 | 146 | 4.1 | 100 | 0.05 | No data | No data | No data |
| A-00003 | 17 | 227 | 261 | 0.72 | 5.8 | 19 | 52 | 242 | 141 | 3.5 | 96 | 0.04 | No data | No data | No data |
| A-00004 | 13 | 150 | 281 | 0.78 | 6.2 | 11 | 236 | 194 | 144 | 3.9 | 100 | 0.09 | No data | No data | No data |
| A-00005 | No data | No data | No data | No data | No data | No data | No data | No data | No data | No data | No data | No data | No data | No data | No data |
| A-00006 | 15 | 217 | 289 | 0.62 | 5.5 | 13 | 83 | 273 | 145 | 3.4 | 99 | 0.03 | No data | No data | No data |
| A-00007 | 14 | 240 | 358 | 0.76 | 4.7 | 20 | 101 | 225 | 144 | 4.4 | 103 | 0.05 | No data | No data | No data |
| A-00008 | 29 | 212 | 177 | 0.56 | 4.9 | 10 | 136 | 187 | 140 | 4 | 102 | 0.03 | No data | No data | No data |
| A-00009 | No data | No data | No data | No data | No data | No data | No data | No data | No data | No data | No data | No data | No data | No data | No data |
| A-00010 | No data | No data | No data | No data | No data | No data | No data | No data | No data | No data | No data | No data | No data | No data | No data |
| A-00011 | 6 | 169 | 104 | 0.58 | 4.3 | 11 | 98 | 174 | 141 | 3.7 | 98 | 0.27 | No data | No data | No data |
| A-00012 | 10 | 180 | 153 | 0.55 | 4.8 | 10 | 78 | 168 | 140 | 3.7 | 97 | 0.01 | No data | No data | No data |
| A-00013 | 10 | 171 | 102 | 0.59 | 5.2 | 13 | 34 | 144 | 140 | 4.5 | 100 | 0.03 | No data | No data | No data |
| A-00014 | 26 | 213 | 280 | 0.54 | 6.2 | 13 | 258 | 164 | 141 | 3.9 | 100 | 0.48 | No data | No data | No data |
| A-00015 | 44 | 165 | 200 | 0.51 | 3.4 | 9 | 205 | 199 | 140 | 4.1 | 99 | 0.02 | No data | No data | No data |
| A-00016 | 55 | 182 | 219 | 0.58 | 4.9 | 15 | 82 | 174 | 139 | 4 | 100 | 0.1 | No data | No data | No data |
| A-00017 | 29 | 218 | 138 | 0.98 | 3.8 | 16 | 85 | 289 | 141 | 4 | 96 | 0.05 | No data | No data | No data |

| 番号 | Chagas シャーガス | Leishmaniasis リーシュマニア | Toxocara 犬猫回虫症 | Amoeba 赤痢アメーバ | Paragonimus 肺吸虫 | Gnathostoma 顎口虫 | Echinococcus 多包虫 | ビルハルツ |
|---------|-----------------|--------------------------|-------------------|------------------|--------------------|--------------------|---------------------|---------|
| A-00001 | No data | (-) | (-) | (-) | (-) | (-) | (-) | No data |
| A-00002 | No data | (-) | (-) | (-) | (-) | (-) | (-) | No data |
| A-00003 | No data | (-) | (-) | (-) | (-) | (-) | (-) | No data |
| A-00004 | No data | (-) | (-) | (+/-) | (-) | (-) | (-) | No data |
| A-00005 | No data | No data | No data | No data | No data | No data | No data | No data |
| A-00006 | No data | (-) | (-) | (+/-) | (+/-) | (-) | (-) | No data |
| A-00007 | No data | (-) | (+) | (+/-) | (-) | (-) | (-) | No data |
| A-00008 | No data | (-) | (-) | (-) | (-) | (-) | (-) | No data |
| A-00009 | No data | No data | No data | No data | No data | No data | No data | No data |
| A-00010 | No data | No data | No data | No data | No data | No data | No data | No data |
| A-00011 | No data | (-) | (-) | (-) | (-) | (-) | (-) | No data |
| A-00012 | No data | (-) | (-) | (-) | (-) | (-) | (-) | No data |
| A-00013 | No data | (-) | (-) | (+/-) | (-) | (-) | (-) | No data |
| A-00014 | No data | (-) | (-) | (+/-) | (-) | (-) | (-) | No data |
| A-00015 | No data | (-) | (-) | (-) | (-) | (-) | (-) | No data |
| A-00016 | No data | (-) | (-) | (-) | (-) | (-) | (-) | No data |
| A-00017 | No data | (-) | (-) | (-) | (-) | (-) | (-) | No data |

| 番号 | Schistosoma 日本住血吸虫 | Cryptosporidium クリプトスポリジウム | Giardia ランブル鞭毛虫 | Malaria マラリア | MGL | 備考 |
|---------|-----------------------|-------------------------------|--------------------|-----------------|---------|----|
| A-00001 | No data | No data | No data | (-) | No data | |
| A-00002 | No data | (-) | (-) | (-) | (-) | |
| A-00003 | No data | (-) | (-) | (-) | (-) | |
| A-00004 | No data | (-) | (-) | (-) | (-) | |
| A-00005 | No data | No data | No data | No data | No data | |
| A-00006 | No data | (-) | (-) | (-) | (-) | |
| A-00007 | No data | No data | No data | (-) | No data | |
| A-00008 | No data | (-) | (-) | (-) | (-) | |
| A-00009 | No data | (-) | (-) | No data | (-) | |
| A-00010 | No data | No data | No data | No data | (-) | |
| A-00011 | No data | (-) | (-) | (-) | (-) | |
| A-00012 | No data | No data | No data | (-) | No data | |
| A-00013 | No data | No data | No data | (-) | No data | |
| A-00014 | No data | No data | No data | (-) | No data | |
| A-00015 | No data | No data | No data | (-) | No data | |
| A-00016 | No data | (-) | (-) | (-) | (-) | |
| A-00017 | No data | (-) | (-) | (-) | (-) | |

| 番号 | 実施日 | 実施場所 | 性別 | 年齢 | 出身地 | 国籍 | 来日歴 | 滞在歴(年) (訪日後年数) |
|---------|------------|-----------|----|----|------------------------------|-------|---------|-------------------|
| A-00018 | 2007/12/22 | 小林国際クリニック | M | 48 | UDONTHANI | タイ | 15年前 | 15 |
| A-00019 | 2007/12/22 | 小林国際クリニック | F | 38 | BANGKOK | タイ | 15年前 | 15 |
| A-00020 | 2007/12/22 | 小林国際クリニック | F | | HOCHIMINH | ベトナム | 1990.5 | 18 |
| A-00021 | 2007/12/22 | 小林国際クリニック | M | 70 | KHANHHOA | ベトナム | 2003.3 | 5 |
| A-00022 | 2007/12/22 | 小林国際クリニック | M | 71 | TARMA JUNIN PERU | ペルー | 17年前12月 | 17 |
| A-00023 | 2007/12/22 | 小林国際クリニック | F | 38 | DEGU | 韓国 | 1995.9 | 13 |
| A-00024 | 2007/12/22 | 小林国際クリニック | M | 38 | BURIRUM | タイ | | |
| A-00025 | 2007/12/22 | 小林国際クリニック | M | 4 | JAPAN | フィリピン | 2004.4 | 4 |
| A-00026 | 2007/12/22 | 小林国際クリニック | F | 59 | Albnera Feyte | フィリピン | | |
| A-00027 | 2007/12/22 | 小林国際クリニック | M | 43 | BATAN AKLAN PHILIPPINES | フィリピン | 1984.2 | 24 |
| A-00028 | 2007/12/22 | 小林国際クリニック | F | 41 | MANIRA | フィリピン | 1991.1 | 17 |
| A-00029 | 2007/12/22 | 小林国際クリニック | M | 73 | AZUA | ドミニカ | 1991.3 | 17 |
| A-00030 | 2007/12/22 | 小林国際クリニック | M | 20 | BARAHONA | ドミニカ | 2004.11 | 4 |
| A-00031 | 2007/12/22 | 小林国際クリニック | M | 45 | CABADBARAN AGUSAN PHIL | フィリピン | 1998.2 | 10 |
| A-00032 | 2007/12/22 | 小林国際クリニック | M | 53 | UDORN | タイ | 1990 | 18 |
| A-00033 | 2007/12/22 | 小林国際クリニック | F | 46 | ZAMBDANGA SNK PHILIPPINES | フィリピン | 2006.7 | 2 |

| 番号 | 家族構成 | 血圧 | | 肝臓(所見&結果) | 心臓 超音波結果 | 肝臓 | TP | ALB:BCG 法 | CK | AST (GOT) |
|---------|------|---------------|--------|--|--|----|------------|--------------|------------|--------------|
| | | 上 | 下 | | | | | | | |
| A-00018 | 3 | 120 | 74 | n.p. liver:OB spleen:OB | EF 65% n.p. | | 7.6 | 4.6 | 134 | 23 |
| A-00019 | 7 | 90 | 64 | n.p. liver:n.p. spleen:n.p. hyper thyroidism (on therapy) | EF 53% MR(mild) | | 7.9 | 4.7 | 86 | 19 |
| A-00020 | 5 | 150 | 86 | n.p. liver:OB spleen:OB | EF 62% n.p. | | 8.1 | 4.4 | 81 | 20 |
| A-00021 | 6 | 120 | 82 | n.p. liver:OB spleen:OB | EF 45% 前壁 の動きが悪い | | 8 | 4 | 258 | 39 |
| A-00022 | 5 | 140 | 82 | OB Gall Bladdor:OB liver:OB spleen:OB | EF 67% n.p. | | 6.7 | 4 | 119 | 20 |
| A-00023 | 4 | 122 | 84 | Moderate Fatty liver Liver:edge Shape Surface regular internal echo moderate fatty liver | EF 72% n.p. | | 7.4 | 4.5 | 77 | 25 |
| A-00024 | | 120 | 86 | n.p. | EF 65% n.p. | | 8.4 | 4.8 | 250 | 29 |
| A-00025 | 5 | not anemic | | n.p. liver spleen lt- kidney n.p. | EF 70% n.p. | | No data | No data | No data | No data |
| A-00026 | 5 | 146(13 6) | 88(80) | n.p. leyte,Ormocschist(-) | EF 54% MS(mild) | | 7.3 | 4.4 | 148 | 16 |
| A-00027 | 4 | 150 | 106 | n.p. | EF 56% AsR(mild) AODs 32mm AV:石灰化 | | 7.8 | 4.6 | 87 | 19 |
| A-00028 | 5 | 110 | 72 | n.p. Metro Manila出 身 | EF 58% n.p. | | 7.1 | 4.2 | 119 | 19 |
| A-00029 | 2 | 132 | 88 | Mild Fatty liver liver:echo Sharp surface regular Zotoml echo mild fatty liver | EF 55% n.p. | | 8 | 4.7 | 178 | 24 |
| A-00030 | 2 | 112 | 80 | n.p. | EF 74% n.p. | | 8 | 4.7 | 591 | 24 |
| A-00031 | 2 | 132 | 86 | n.p. Agusan del Norte 出身 schisto(-) n.p. | EF 62% n.p. | | 7.9 | 4.6 | 95 | 46 |
| A-00032 | | 110 | 70 | W.N.L Liver GB. CBD kidney Pamerae spleen W.N.L | EF 60% MR(mild) | | 7.3 | 4.5 | 238 | 22 |
| A-00033 | 2 | 100 | 62 | n.p. from Zanmoang but no scistosomiasis 住血吸虫症は知って いるが、かかったこと はない。Liver spleen:n.p. | EF 56% n.p. | | 7.2 | 4 | 93 | 15 |

| 番号 | ALT (GPT) | LDH | ALP | CRE | UA | UN | TG | T-CHO | NA | K | CL | CRP定量 | 蛋白 | 潜血 | 糖 |
|---------|--------------|---------|---------|---------|---------|---------|---------|---------|---------|---------|---------|---------|---------|---------|---------|
| | | | | | | | | | | | | | 尿検査 | | |
| A-00018 | 26 | 219 | 174 | 0.54 | 6.1 | 13 | 211 | 252 | 141 | 4.1 | 97 | 0.05 | No data | No data | No data |
| A-00019 | 14 | 228 | 129 | 0.59 | 3.8 | 13 | 84 | 252 | 140 | 4.2 | 100 | 0.04 | No data | No data | No data |
| A-00020 | 14 | 228 | 232 | 0.73 | 5.4 | 16 | 78 | 209 | 146 | 3.9 | 102 | 0.08 | No data | No data | No data |
| A-00021 | 42 | 201 | 248 | 0.8 | 6.3 | 13 | 89 | 255 | 143 | 3.4 | 100 | 0.04 | No data | No data | No data |
| A-00022 | 17 | 199 | 218 | 0.69 | 6.3 | 21 | 100 | 169 | 144 | 4.6 | 103 | 0.09 | No data | No data | No data |
| A-00023 | 40 | 145 | 197 | 0.54 | 4.7 | 8 | 283 | 201 | 140 | 3.8 | 100 | 0.63 | No data | No data | No data |
| A-00024 | 16 | 222 | 166 | 0.88 | 5 | 11 | 89 | 289 | 138 | 3.9 | 99 | 0.06 | No data | No data | No data |
| A-00025 | No data | No data | No data | No data | No data | No data | No data | No data | No data | No data | No data | No data | No data | No data | No data |
| A-00026 | 10 | 178 | 295 | 0.77 | 7 | 12 | 286 | 285 | 142 | 3.7 | 101 | 0.33 | No data | No data | No data |
| A-00027 | 33 | 195 | 285 | 0.66 | 6 | 14 | 203 | 262 | 140 | 3.6 | 100 | 0.14 | No data | No data | No data |
| A-00028 | 16 | 211 | 372 | 0.56 | 3.2 | 12 | 112 | 213 | 144 | 3.3 | 104 | 0.08 | No data | No data | No data |
| A-00029 | 24 | 215 | 219 | 1.02 | 7.2 | 16 | 137 | 247 | 139 | 5 | 98 | 0.36 | No data | No data | No data |
| A-00030 | 18 | 214 | 313 | 0.73 | 6.2 | 8 | 86 | 174 | 142 | 4.6 | 99 | 0.06 | No data | No data | No data |
| A-00031 | 95 | 200 | 466 | 0.99 | 7.7 | 16 | 245 | 218 | 139 | 4.1 | 95 | 0.16 | No data | No data | No data |
| A-00032 | 19 | 210 | 223 | 1 | 4.5 | 17 | 78 | 246 | 141 | 3.9 | 97 | 0.06 | No data | No data | No data |
| A-00033 | 13 | 187 | 208 | 0.73 | 3.2 | 11 | 66 | 156 | 143 | 4.3 | 104 | 0.02 | No data | No data | No data |

| 番号 | Chagas シャーガス | Leishmaniasis リーシュマニア | Toxocara 犬猫回虫症 | Amoeba 赤痢アメーバ | Paragonimus 肺吸虫 | Gnathostoma 顎口虫 | Echinococcus 多包虫 | ビルハルツ |
|---------|-----------------|--------------------------|-------------------|------------------|--------------------|--------------------|---------------------|---------|
| A-00018 | No data | (-) | (+) | (-) | (-) | (-) | (-) | No data |
| A-00019 | No data | (-) | (+) | (-) | (-) | (-) | (-) | No data |
| A-00020 | No data | (-) | (-) | (+/-) | (-) | (-) | (-) | No data |
| A-00021 | No data | (-) | (-) | (+/-) | (-) | (-) | (-) | No data |
| A-00022 | (-) | (-) | (-) | (-) | (-) | (-) | (-) | No data |
| A-00023 | No data | (-) | (+) | (-) | (-) | (-) | (-) | No data |
| A-00024 | No data | (-) | (-) | (-) | (-) | (-) | (-) | No data |
| A-00025 | No data | No data | No data | No data | No data | No data | No data | No data |
| A-00026 | No data | (-) | (+) | (-) | (-) | (-) | (-) | No data |
| A-00027 | No data | (-) | (-) | (-) | (-) | (-) | (-) | No data |
| A-00028 | No data | (-) | (-) | (-) | (-) | (-) | (-) | No data |
| A-00029 | (-) | (-) | (-) | (-) | (-) | (-) | (-) | No data |
| A-00030 | (-) | (-) | (-) | (-) | (-) | (-) | (-) | No data |
| A-00031 | No data | (-) | (-) | (-) | (-) | (-) | (-) | No data |
| A-00032 | No data | (-) | (-) | (-) | (-) | (-) | (-) | No data |
| A-00033 | No data | (-) | (-) | (-) | (-) | (-) | (-) | No data |

| 番号 | Schistosoma 日本住血吸虫 | Cryptosporidium クリプトスポリジウム | Giardia ランブル鞭毛虫 | Malaria マラリア | MGL | 備考 |
|---------|-----------------------|-------------------------------|--------------------|-----------------|---------|----|
| A-00018 | No data | (-) | (-) | (-) | (-) | |
| A-00019 | No data | (-) | (-) | (-) | (-) | |
| A-00020 | No data | (-) | (-) | (-) | (-) | |
| A-00021 | No data | (-) | (-) | (-) | (-) | |
| A-00022 | No data | (-) | (-) | (-) | (-) | |
| A-00023 | No data | (-) | (-) | (-) | (-) | |
| A-00024 | No data | No data | No data | No data | No data | |
| A-00025 | No data | No data | No data | No data | No data | |
| A-00026 | No data | (-) | (-) | (-) | (-) | |
| A-00027 | No data | (-) | (-) | (-) | (-) | |
| A-00028 | No data | (-) | (-) | (-) | (-) | |
| A-00029 | No data | (-) | (-) | (-) | (-) | |
| A-00030 | No data | (-) | (-) | (-) | No data | |
| A-00031 | No data | (-) | (-) | (-) | (-) | |
| A-00032 | No data | (-) | (-) | (-) | (-) | |
| A-00033 | No data | (-) | (-) | (-) | (-) | |

| 番号 | 実施日 | 実施場所 | 性別 | 年齢 | 出身地 | 国籍 | 来日歴 | 滞在歴(年) (訪日後年数) |
|---------|------------|-----------|----|----|---------------------|--------|-----------|-------------------|
| A-00034 | 2007/12/22 | 小林国際クリニック | F | 54 | PERU-LIMA | ペルー | 1990.8 | 18 |
| A-00035 | 2007/12/22 | 小林国際クリニック | F | 30 | BONRAN CA ANCOSH | ペルー | 1999.6 | 9 |
| A-00036 | 2007/12/22 | 小林国際クリニック | M | 38 | NIGERIA NNEWI | ナイジェリア | 1997.5 | 11 |
| A-00037 | 2007/12/22 | 小林国際クリニック | F | 38 | CHAINRAI | タイ | 2001.5 | 7 |
| A-00038 | 2007/12/22 | 小林国際クリニック | F | 35 | Nakhonratchasima | タイ | 2002.3 | 6 |
| A-00039 | 2007/12/22 | 小林国際クリニック | F | 13 | 大和市 | 日本 | 12年前 | 12 |
| A-00040 | 2007/12/22 | 小林国際クリニック | F | 54 | BARRANCA | ペルー | 1995.9 | 13 |
| A-00041 | 2007/12/22 | 小林国際クリニック | F | 25 | | カンボジア | 20年前 | 20 |
| A-00042 | 2007/12/22 | 小林国際クリニック | F | 35 | UDON THAI | タイ | 2001.3 | 7 |
| A-00043 | 2007/12/22 | 小林国際クリニック | F | 48 | UDONTHANI | タイ | 1991.4 | 17 |
| A-00044 | 2007/12/22 | 小林国際クリニック | F | 46 | UDONTHANI | タイ | 2007/4/21 | 1 |
| A-00045 | 2007/12/22 | 小林国際クリニック | F | 34 | Thai CHAIYAPHUM | タイ | 1992.5 | 16 |
| A-00046 | 2007/12/22 | 小林国際クリニック | F | 45 | KALASIN | タイ | 2006.3月 | 2 |
| A-00047 | 2007/12/22 | 小林国際クリニック | F | 45 | BANOKOK(バンコク) | タイ | 1990.3月 | 17 |