





89	89	04	C	0	3	8	0	0	0	11	0	0	0	0	1	0	10	0
症別	病名	病状	病勢	10分以上	5~10分	3~5分	3分未満	測定せず又は測定不能	正常脈	頻脈	徐脈	徐脈<80	なし	5以下	6~25	26以上		
一過性頻脈	有	有	有	5	6	10	10	0	0	0	0	0	0	0	0	0	0	0
早発一過性頻脈	有	有	有	5	6	10	10	0	0	0	0	0	0	0	0	0	0	0
遅発一過性頻脈	有	有	有	5	6	10	10	0	0	0	0	0	0	0	0	0	0	0

**【基本情報】** 病状(診療科目) 4 件 出生日 2008 年 5 月 27 日  
 施設名 [REDACTED] 担当医 [REDACTED]  
 母氏名 [REDACTED] 妊婦回数 [REDACTED] 出産回数 [REDACTED]  
 赤ちゃん [REDACTED]

**【分娩・胎児状況】**  
 母体経路 [ ] 母体経路 [ ] CPD [ ] 前置胎盤 [ ] 胎盤早期剥離 [ ] 母体発熱 [ ]  
 胎膜早破 [ ] 胎膜早破 [ ] 胎膜早破 [ ] 胎膜早破 [ ] 胎膜早破 [ ]  
 母体経路 [ ] 母体経路 [ ] 母体経路 [ ] 母体経路 [ ] 母体経路 [ ]

その他の母体経路: CPD [ ]  
 分娩法 [ ] 自然分娩 [ ] 吸引 [ ] 産科手術 [ ]  
 児の状況 [ ] SGA (25%) [ ]  
 体重 [ ] kg 身長 [ ] cm アプガールスコア: 1分 [ ] 5分 [ ] 10分 [ ]  
 胎心 [ ] 胎動 [ ] 胎位 [ ] 胎位 [ ] 胎位 [ ]  
 胎動 [ ] 胎動 [ ] 胎動 [ ] 胎動 [ ] 胎動 [ ]  
 胎動 [ ] 胎動 [ ] 胎動 [ ] 胎動 [ ] 胎動 [ ]

**【検査情報】**  
 分娩経過の経過: オキシトシン [ ] 薬 [ ]  
 分娩経過の経過: オキシトシン [ ] 薬 [ ]  
 分娩経過の経過: オキシトシン [ ] 薬 [ ]

**【CTG評価項目】**  
 時間 [ ] 時 [ ] 分 [ ] 秒 [ ]  
 胎動 [ ] 胎動 [ ] 胎動 [ ] 胎動 [ ] 胎動 [ ]  
 胎動 [ ] 胎動 [ ] 胎動 [ ] 胎動 [ ] 胎動 [ ]  
 胎動 [ ] 胎動 [ ] 胎動 [ ] 胎動 [ ] 胎動 [ ]  
 胎動 [ ] 胎動 [ ] 胎動 [ ] 胎動 [ ] 胎動 [ ]

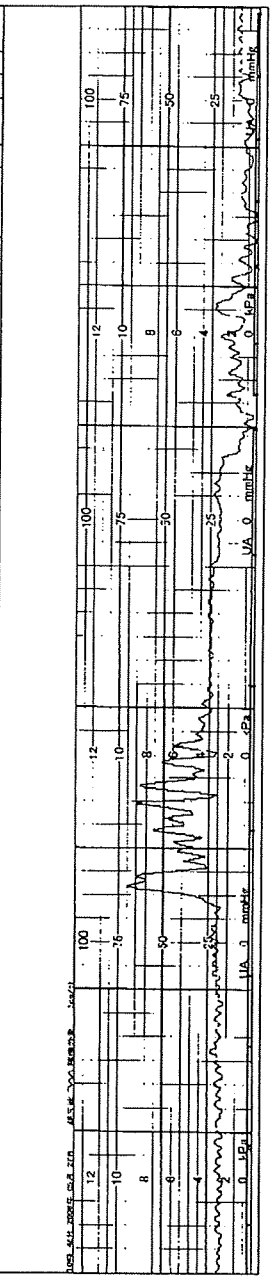
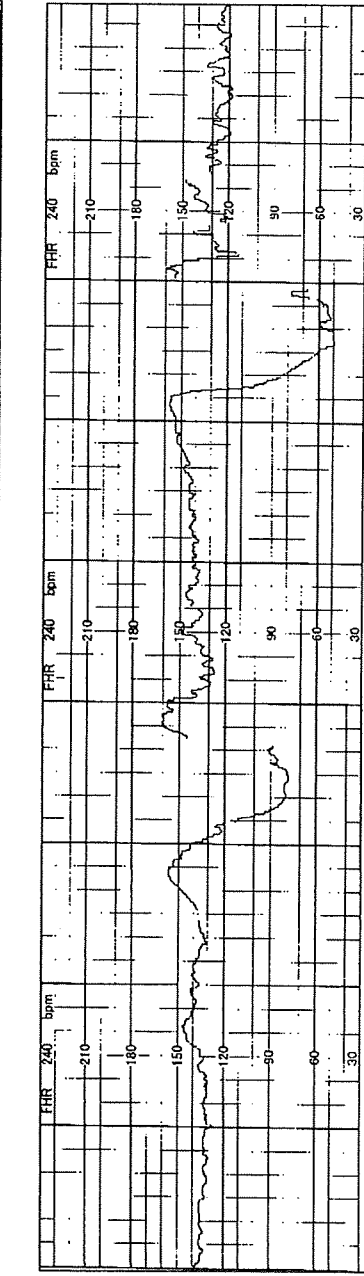
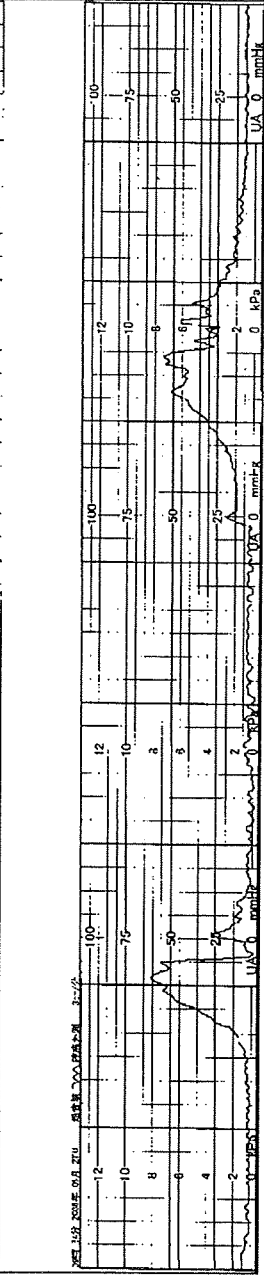
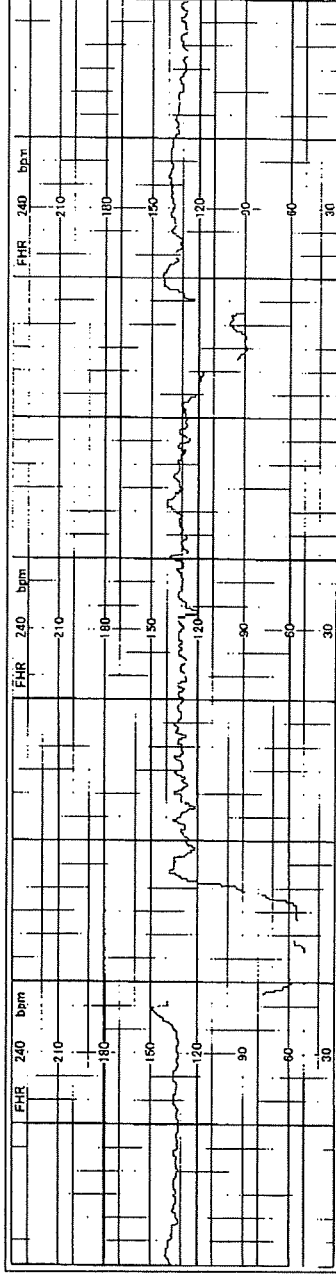



91	81	3	10分以上 5~10分	4	3	0	13分未満	測定せず又は測定不能	4	正常脈	7	異常脈	0	4	徐脈<80	なし	5以下	1	10	26以上	0
----	----	---	----------------	---	---	---	-------	------------	---	-----	---	-----	---	---	-------	----	-----	---	----	------	---

過性頻脈			早発性徐脈			遅延性徐脈			遅延性徐脈											
無	有	2	無	有	10	無	有	11	無	有	11	無	有	11	無	有	0	無	有	0

**【基本情報】**  
No. 0175 発行日/発行年 2005 年 4 月 25 日  
施設名 ████████ 担当者 ████████  
母氏名 ████████ 妊娠回数 ████████ 出産回数 ████████  
ネリガレ ████████  
**【分娩・胎児状況】**  
母体体温 ████████ 胎動あり  胎動なし  胎動減弱  胎動消失   
胎動あり  胎動なし  胎動減弱  胎動消失   
胎動あり  胎動なし  胎動減弱  胎動消失

**【分娩経過】**  
分娩開始 19 時 15 分  
分娩完了 19 時 30 分  
経産 1 回 胎動 30 回 胎位 6  
胎重 (g) 3140 身長 (cm) 51.0 アプガールスコア: 1分 9 5分 10  
胎元: 付着部位  正常  異常  胎盤 胎位  頭位  骨盤  骨盤  骨盤  
胎動開始 (分) 胎動完了 (分):  
pH 7.357 PaO2 8.1 PaCO2 40.7 BE 2.9 lactate  
補液の種類と量: 7%ブドウ糖  生理食塩水  胎児用輸血液  青  
その他 正常

**【処置情報】**  
分娩促進薬の使用: オキシトシン  有  無  PGF2α  有  無  PGE2  有  無  有  
鎮痛剤の使用  有  無  有  無  有  無  有  
羊水注入  有  無  有  無  有  無  有  
その他 ████████

**【CTG評価項目】**  
胎動 10 分 20 分 30 分 40 分 50 分 60 分 70 分 80 分 90 分 100 分  
胎動期間 10分以上  10~15分  5~10分  5分未満  胎動停止又は測定不能  
心拍変動  正常  減弱  消失  徐脈<80  
変動  5以下  6~25  26以上  
変動開始  有  無  有  無  有  無  有  
早期一過性徐脈  有  無  有  無  有  無  有  
変動一過性徐脈  有  無  有  無  有  無  有  
サイエレクトリック  有  無  有  無  有  無  有  
胎児レベル  1  2  3  4  5  6  7  8  9  10  11  12  
胎児 A  B  C  D  E  
CTGファイル 胎児用 0175

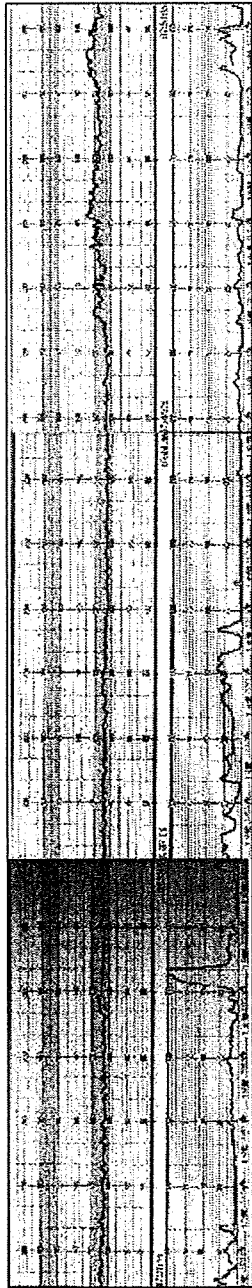









症例 No. 65  
 病名 呼吸不全  
 病期 10分以上 5~10分 3~5分 3分未満 測定せず又は測定不能  
 4 0 0 0 11 0 0 0 0 0

心拍数基線				異常心拍数			
正常脈	頻脈	徐脈	徐脈<80	正常脈	頻脈	徐脈	徐脈<80
11	0	0	0	0	0	2	9
異常心拍数基線				異常心拍数			
正常	軽度	高度	高度	正常	軽度	高度	高度
無	無	10	1	無	11	0	0
有	有	0	0	有	0	0	0
無	無	11	1	無	11	0	11
有	有	2	0	有	0	0	0

**【基本情報】**  
 No. 0105  
 病名 呼吸不全  
 病期 10分以上 5~10分 3~5分 3分未満 測定せず又は測定不能  
 4 0 0 0 11 0 0 0 0 0

**【分娩・育児状況】**  
 分娩 経産婦 分娩経路 経産婦 分娩時期 分娩時期  
 経産婦  経産婦  経産婦  経産婦  
 経産婦  経産婦  経産婦  経産婦

**【検査情報】**  
 検査項目  
 酸素飽和度  呼吸器  呼吸器  呼吸器  呼吸器  
 呼吸器  呼吸器  呼吸器  呼吸器

**【処置情報】**  
 処置項目  
 酸素吸入  呼吸器  呼吸器  呼吸器  
 呼吸器  呼吸器  呼吸器  呼吸器

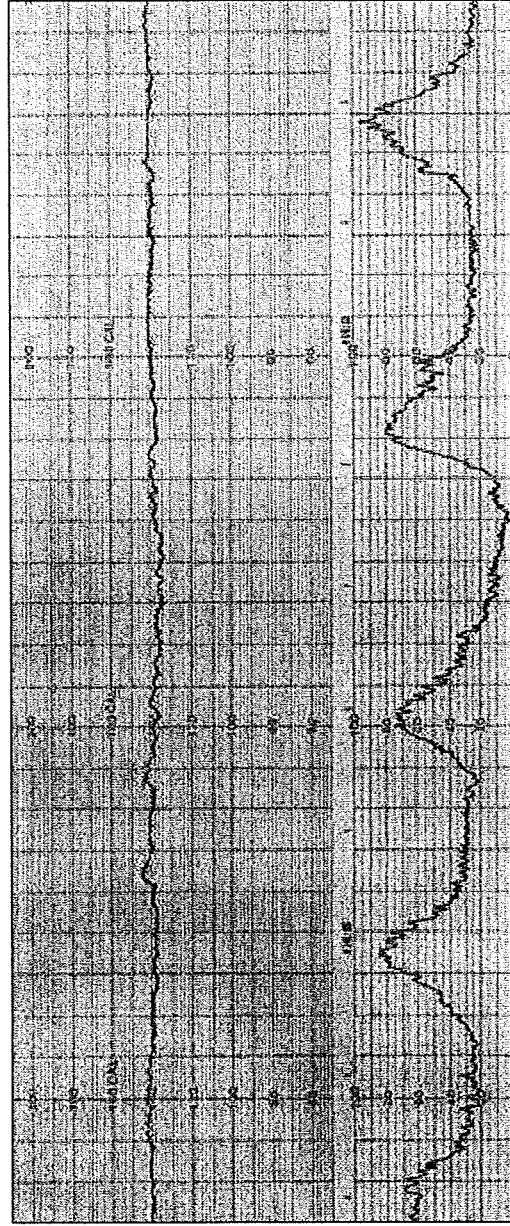

症例報告			症候期			心拍数基準			基線変動					
96	3	B	10分以上	5~10分	3分未満	測定せず又は測定不能	正常脈	頻脈	徐脈	徐脈(<80)	なし	5以下	6~25	26以上
0	0	0	1	0	0	0	11	0	0	0	0	0	11	0

早期一過性徐脈			遅延一過性徐脈			変動一過性徐脈			不安定一過性徐脈					
無	有	程度	無	有	程度	無	有	程度	無	有	程度	無	有	程度
9	2	0	11	0	4	6	5	0	11	0	0	11	0	0

【基本情報】  
 No. 0187 発生時刻 2008年 7月 28日  
 施設名 担当名  
 氏名 科  
 年齢 性別 病種  
 入院日数 3 出退回数 3

【分娩・胎児状況】  
 母体疾患  
 PH  GDM  CPD  胎盤早剥離  母体死産  
 OAM  胎膜早破  羊水過多  その他  
 その他の母体疾患・合併症 なし

分娩方法  自然  吸引  産子  横切  縦切  1 日  
 分娩時間 15 分 14 分 13 分 12 分 11 分 10 分  
 胎児の状態  
 胎位 胎動 胎心 胎動 胎心 胎動 胎心 胎動 胎心  
 胎動 胎心 胎動 胎心 胎動 胎心 胎動 胎心 胎動 胎心  
 胎動 胎心 胎動 胎心 胎動 胎心 胎動 胎心 胎動 胎心  
 胎動 胎心 胎動 胎心 胎動 胎心 胎動 胎心 胎動 胎心

【胎児情報】  
 胎児の状態  
 胎動 胎心 胎動 胎心 胎動 胎心 胎動 胎心 胎動 胎心  
 胎動 胎心 胎動 胎心 胎動 胎心 胎動 胎心 胎動 胎心  
 胎動 胎心 胎動 胎心 胎動 胎心 胎動 胎心 胎動 胎心  
 胎動 胎心 胎動 胎心 胎動 胎心 胎動 胎心 胎動 胎心

【CTG評価項目】  
 胎動 胎心 胎動 胎心 胎動 胎心 胎動 胎心 胎動 胎心  
 胎動 胎心 胎動 胎心 胎動 胎心 胎動 胎心 胎動 胎心  
 胎動 胎心 胎動 胎心 胎動 胎心 胎動 胎心 胎動 胎心  
 胎動 胎心 胎動 胎心 胎動 胎心 胎動 胎心 胎動 胎心

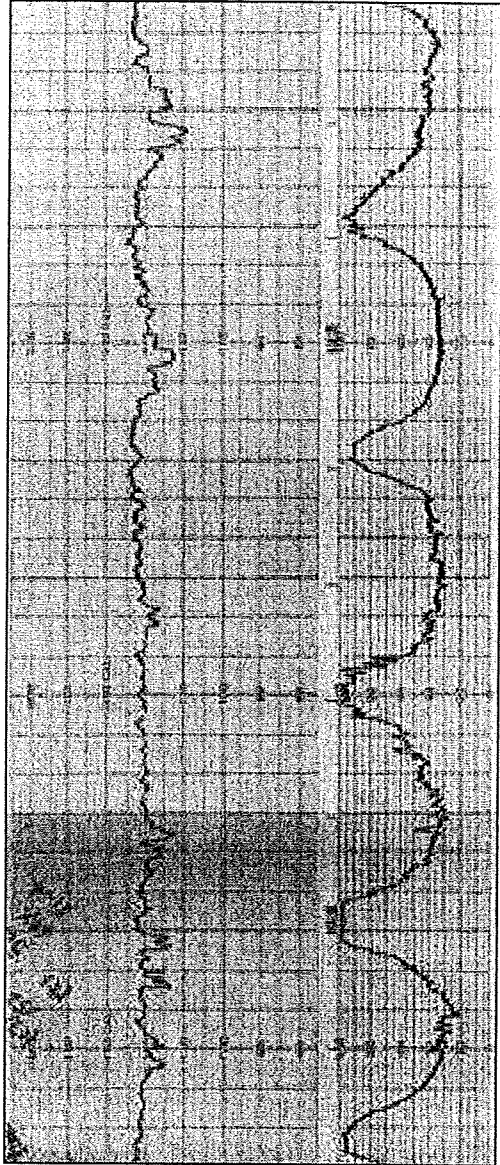

症例 97	報告 2	10分以上 5~10分 3~5分 3分未満	測定せず又は測定不能	正常脈	頻脈	徐脈	徐脈<80	なし	5以下	6~25	26以上
		0	0	11	0	0	0	0	3	8	0
		無	有	無	有	無	有	無	有	無	有
		1	10	3	8	11	0	0	0	11	0

【基本情報】 No. 0188 検査依頼件数 411 件 出生日 2008 年 7 月 28 日  
 施設名 氏名 担当 検査回数 3 検査回数 3  
 病名 検査回数 3 検査回数 3  
 【分枝・船況状況】  
 分枝状況: PH  IGM  CPD  胃腸腫脹  肺動脈腫脹  身体発熱  CAM  肺腫脹  羊水過多  羊水減少  その他  
 での他の身体検査・画像検査   
 分娩時期 18 時 10 分  
 分娩方法  自然  吸引  産子  剖切 妊婦 39 週 1 日  
 体重 [kg] 282 身長 [cm] 47.5 アプガースコア7: 1分 9 5分 10  
 胎盤: 付着部位  正常  前置  低置  巻絡  無  有  
 胎動・胎心音: 胎動  正常  減少  消失  不明  有  無  有  
 pH [ ] 7.35 PaCO2 [mmHg] 33 BE [mmol/L] 12 lactate [mmol/L] 0  
 神経学的異常: はい  いいえ  不明  有  無  有  
 その他   
 【処置情報】  
 分娩時薬物の使用: オキシトシン  無  有 PGF2α  無  有 PGE2  無  有  
 胎盤除去  無  有 保胎薬  無  有  
 羊水注入  無  有 子宮弛緩薬の使用  無  有  
 その他   
 【CTG評価項目】  
 陣痛 15 分 60 分 15 分 16 分 0 分 子宮口開大率 2 ㎝  無  有  
 陣痛間隔 10分以上  10~15分  5~10分  3分未満  測定せず又は測定不能  
 心拍変動  正常  異常  不明  不明  不明  不明  不明  不明  
 基線胎動  無  有  不明  不明  不明  不明  不明  不明  
 一過性頻脈  無  有  
 早発一過性頻脈  無  有  
 変動一過性頻脈  無  有  
 サイアスウィタル  無  有  
 波形レベル  1  2  3  4  5  不明  
 対応  A  B  C  D  
 CTGファイル 印刷済

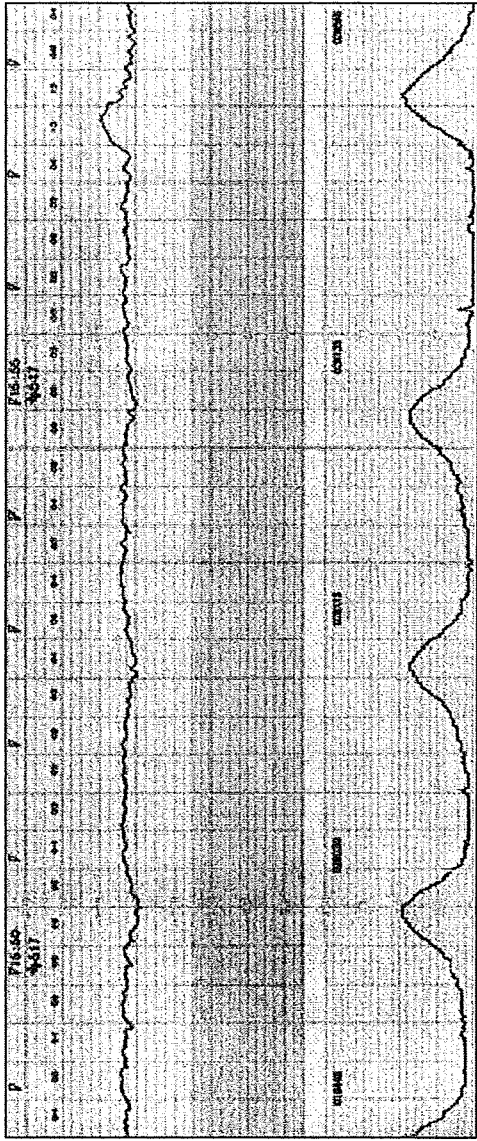



病期	5	入院日	2008年 5月 27日
10分以上	0	5~10分	0
3分未満	11	測定せず又は測定不能	0
心拍数基準	正常脈	頸脈	脇脈
11	0	0	0
なし	0	0	0
5以下	1	6~25	0
26以上	0		0

過性頻脈	過性徐脈
無 11	無 11
有 0	有 0
軽度 0	軽度 0
高度 11	高度 0

**【基本情報】**  
 施設名 09  
 病名 89  
 担当 5  
 出生日 2008年 5月 27日  
 担当等  
 好転回数 3 山嵐回数 3

**【分枝・胎児状況】**  
 母体現在 11  
 母体現在 0  
 母体現在 0  
 母体現在 0

胎児の胎動・胎位  
 胎動回数 13 胎位 30 胎心 98 胎動 1 胎位 1

胎児の状況 胎動 胎位 胎心 胎動 胎位 胎心 胎動 胎位 胎心

胎児の胎動・胎位  
 胎動回数 13 胎位 30 胎心 98 胎動 1 胎位 1

胎児の胎動・胎位  
 胎動回数 13 胎位 30 胎心 98 胎動 1 胎位 1

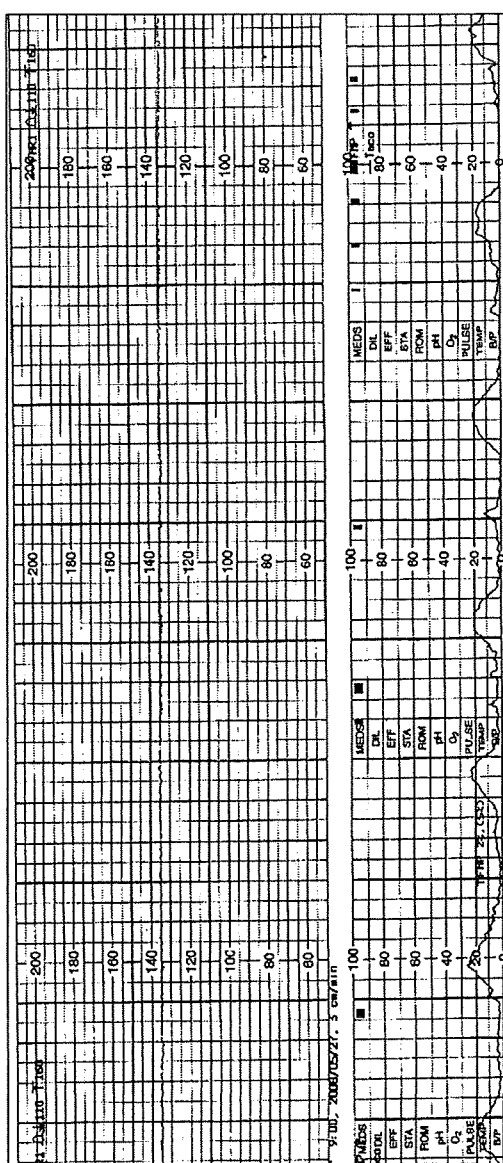
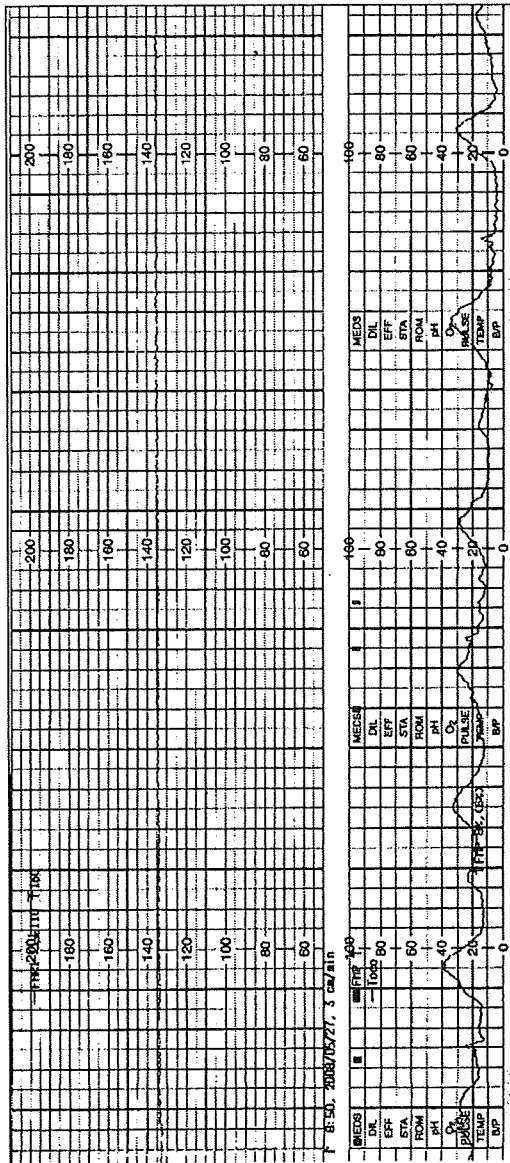

100	3	B	0	0	0	0	11	0	0	0	0	0	0	0	0	0	0	0	0
10分以下	5~10分	3~5分	3分未満	測定せず又は測定不能															
一過性頻脈										心拍数基準									
無	有	無	有	正常脈	頻脈	徐脈	徐脈( $\leq 80$ )	なし	5以下	6~25	26以上								
1	10	4	7	無	軽度	高度	無	軽度	高度	無	軽度	高度	無	軽度	高度	無	軽度	高度	無
一過性頻脈					一過性徐脈					一過性徐脈					一過性徐脈				
無	有	無	有	無	軽度	高度	無	軽度	高度	無	軽度	高度	無	軽度	高度	無	軽度	高度	無
1	10	4	7	無	軽度	高度	無	軽度	高度	無	軽度	高度	無	軽度	高度	無	軽度	高度	無

【基本情報】

患者No.  性別  男  女 出生日 2008年  月  日  F  
 施設名  担当医   
 母氏名  妊娠回数  分娩回数

【分娩・胎児状況】

母体疾患：  
 PH  GDM  IOPD  貧血  高血圧  糖尿病  慢性腎臓病  甲状腺疾患  
 OAM  脱水  羊水過多  羊水減少  その他

分娩開始時間  時  分  
 分娩方法  自然  吸引  産子  手術 胎重  母  kg

児の状況  
 体重(kg)  身長(cm)  フラワースコア：1分  2分   
 異常：付着部位  正常  呼吸  発熱  発赤  有  
 異常動脈血ガス値：  
 pH  PaO2  PaCO2  BE  lactate   
 神経学的異常：けいれん  無  有 胎芽腫  無  有  
 その他

【処置情報】  
 分類記号の使用：オキシトシン  無  有 PGE2  無  有  
 胎膜剥離  無  有 胎位異常  無  有  
 羊水注入  無  有 子宮弛緩薬の使用  無  有  
 その他

【CTG評価項目】  
 時間  時  分  秒 ~  時  分  秒  
 陣痛間期  10分以上  10~15分  5~10分  3分未満  異常持続  
 心拍数基準  正常  頻脈  徐脈  徐脈( $\leq 80$ )  
 変異性  正常  5以下  6~25  26以上  
 一過性頻脈  無  有  
 基底一過性徐脈  無  有  
 変動一過性徐脈  無  有 延長一過性徐脈  無  有  
 サイアティカル  無  有 延長一過性徐脈  無  有  
 波形レベル  0.1  0.2  0.3  0.4  0.5  0.6  
 対応  OA  B  C  D  
 CTGファイル

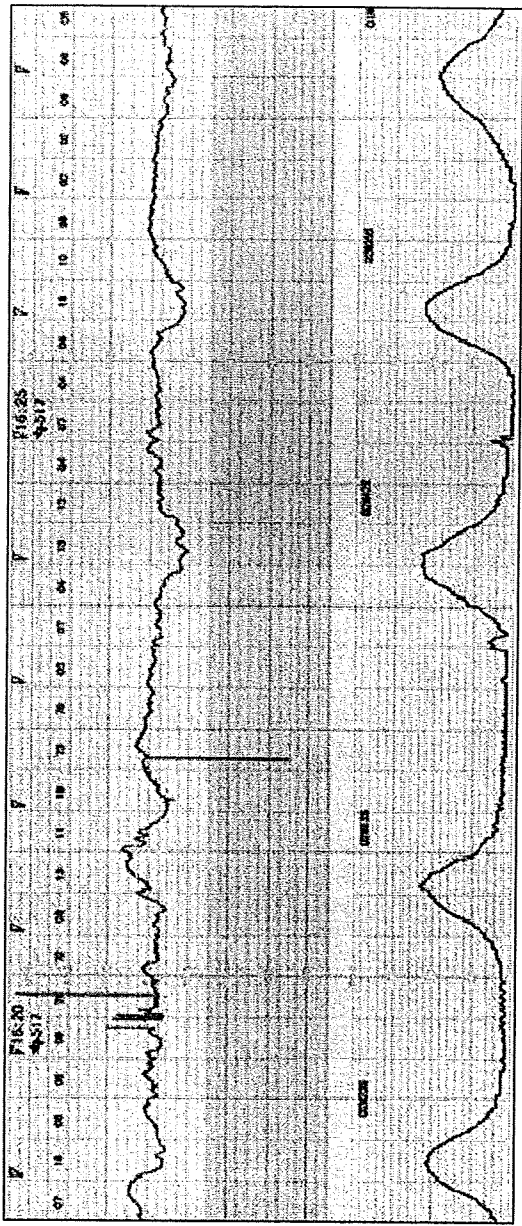

101	症別	10分以上	5~10分	3~5分	3分未満	測定せず又は測定不能	正常脈	頻脈	徐脈	徐脈(<80)	なし	5以下	6~25	26以上
		0	0	4	7	0	10	1	0	0	0	4	7	0

過性頻脈	過性徐脈	過性過性徐脈	過性過性徐脈	過性過性徐脈
無	無	無	無	無
10	1	11	0	0
有	有	有	有	有
2	2	8	1	1
無	無	無	無	無
9	9	2	0	0
軽度	軽度	軽度	軽度	軽度
1	1	10	10	11
高度	高度	高度	高度	高度
0	0	0	0	0
無	無	無	無	無
7	7	4	4	7
軽度	軽度	軽度	軽度	軽度
0	0	0	0	0
有	有	有	有	有
0	0	0	0	0
無	無	無	無	無
11	11	11	11	11
軽度	軽度	軽度	軽度	軽度
0	0	0	0	0
高度	高度	高度	高度	高度
0	0	0	0	0
無	無	無	無	無
7	7	4	4	7
軽度	軽度	軽度	軽度	軽度
0	0	0	0	0
有	有	有	有	有
0	0	0	0	0
無	無	無	無	無
11	11	11	11	11
軽度	軽度	軽度	軽度	軽度
0	0	0	0	0
高度	高度	高度	高度	高度
0	0	0	0	0

【基本情報】  
 No. 0103 検査依頼件数 8 件 出生日 2008 年 7 月 17 日  
 検査者 担当  
 検査結果 2 異常回数 2  
 【分岐・留意状況】  
 身体疾患・合併症  
 PH  GDM  CPD  腎臓病  胆道系疾患  甲状腺疾患  
 CAM  貧血  脱水  羊水過多  羊水過少  その他  
 その他の合併症・合併症 VBAG、ライ  
 分娩時期 19 時 45 分  
 分娩方法 自然分娩  吸引  産科  手術 経緯 35 週 4 日  
 児の状況 PGR  
 体重(kg) 3.0 身長(cm) 43.0 アプガースコア: 1分 8 5分 9  
 胎動: 内臓部位  正常  遅延  無  有  
 胎動回数 胎動回数  有  有  
 pH  PaO2  PaCO2  BE  lactate   
 神経学的異常: けいれん  有  無  有  有  
 その他  有  有  
 【処置情報】  
 分娩促進剤の使用: オキシトシン  有  有  有  有  有  有  有  
 鎮痛剤の使用:  有  有  有  有  有  有  有  
 羊水注入  有  有  有  有  有  有  
 その他  有  有  
 【CTG評価項目】  
 時間 18 時 25 分 ~ 19 時 00 分 子宮口開大 3 ㎝ 羊水  有  有  
 陣痛間隔  10分以上  10~20分  5~10分  5分未満  不明または不明  
 心拍数変動  正常  正常  正常  正常  正常  正常  正常  
 変異性  有  有  有  有  有  有  有  
 加速-過性徐脈  有  有  有  有  有  有  有  
 変動-過性徐脈  有  有  有  有  有  有  有  
 タイムアウト  有  有  有  有  有  有  有  
 変形レベル  0  1  2  3  4  5  6  7  
 知床 QA 0 日 0 5.0 日  
 CTGファイル [読取済]

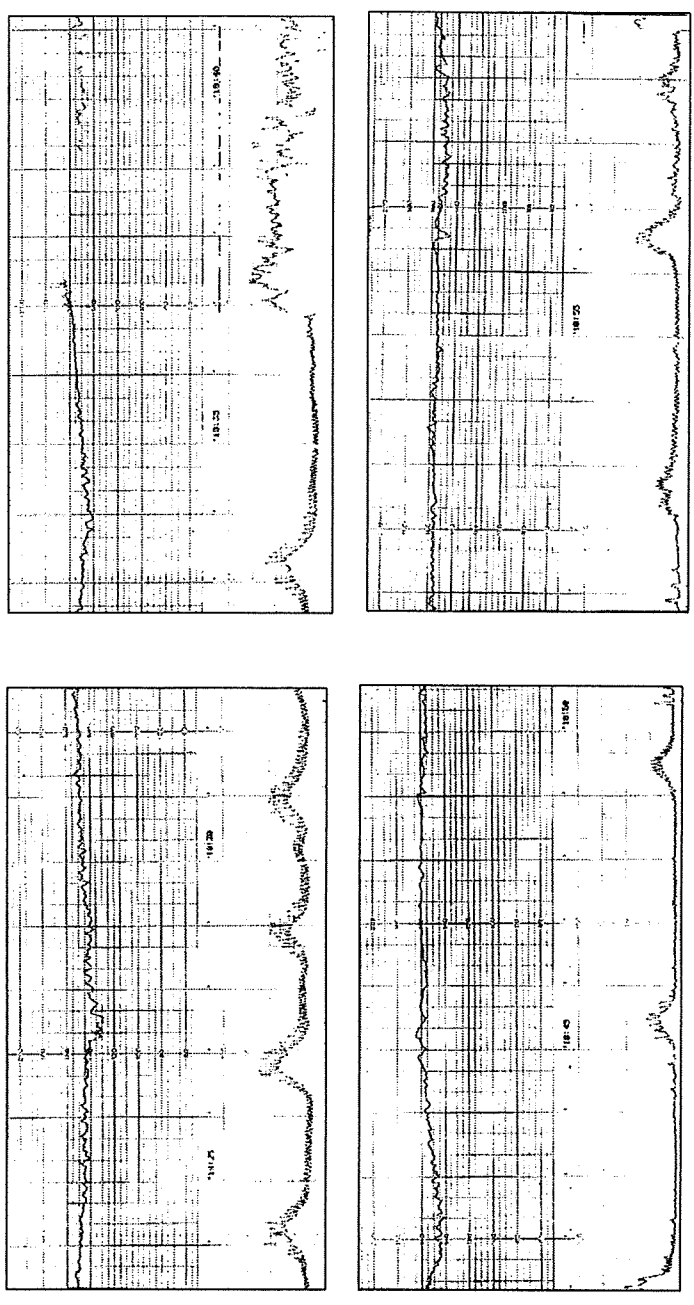

病例	102	症例報告	10分以上	5~10分	3~5分	測定せず又は測定不能	正常脈	頻脈	徐脈	徐脈(SD)	なし	5以下	6~25	26以上
検査	3	C	0	0	1	10	11	0	0	0	0	0	11	0

一過性徐脈	有	10	有	5	有	10	有	10	有	10
一過性徐脈	無	1	無	6	無	4	無	11	無	11
一過性徐脈	有	10	有	5	有	10	有	10	有	10
一過性徐脈	無	1	無	6	無	4	無	11	無	11

**【基本情報】**  
 No. 0121 検査依頼機関 作 出生日 年 月 日  
 検査者 担当  
 母氏名 科 出回回数 3 出回回数 2  
 病名

**【分岐・検査状況】**  
 検査項目 PH  GDM  OPD  時脈測定  脈速測定  心拍変動  
 心拍変動  DAM  時脈測定  単水過多  その他

その他の検査項目・合併症 無し  
 検査時間 18 時 10 分  
 検査方法 ① ② ③ ④ ⑤ ⑥ ⑦ ⑧ ⑨ ⑩ ⑪ ⑫ ⑬ ⑭ ⑮ ⑯ ⑰ ⑱ ⑲ ⑳ ㉑ ㉒ ㉓ ㉔ ㉕ ㉖ ㉗ ㉘ ㉙ ㉚ ㉛ ㉜ ㉝ ㉞ ㉟ ㊱ ㊲ ㊳ ㊴ ㊵ ㊶ ㊷ ㊸ ㊹ ㊺

見の状態  
 体重 [kg] 88.2 身長 [cm] 170 アブガースコア: 1分 9 5分 10  
 脈率: 付着部位 ① ② ③ ④ ⑤ ⑥ ⑦ ⑧ ⑨ ⑩ ⑪ ⑫ ⑬ ⑭ ⑮ ⑯ ⑰ ⑱ ⑲ ⑳ ㉑ ㉒ ㉓ ㉔ ㉕ ㉖ ㉗ ㉘ ㉙ ㉚ ㉛ ㉜ ㉝ ㉞ ㉟ ㊱ ㊲ ㊳ ㊴ ㊵ ㊶ ㊷ ㊸ ㊹ ㊺  
 脈率変動係数 [ % ] 23 PaO2 [kPa] 13.3 BE [mmol/L] 1.7 lactate [mmol/L] β  
 検査時の症状: びいしょん ① ② ③ ④ ⑤ ⑥ ⑦ ⑧ ⑨ ⑩ ⑪ ⑫ ⑬ ⑭ ⑮ ⑯ ⑰ ⑱ ⑲ ⑳ ㉑ ㉒ ㉓ ㉔ ㉕ ㉖ ㉗ ㉘ ㉙ ㉚ ㉛ ㉜ ㉝ ㉞ ㉟ ㊱ ㊲ ㊳ ㊴ ㊵ ㊶ ㊷ ㊸ ㊹ ㊺  
 その他

**【処置情報】**  
 分岐検査の使用: オキシトシン ① ② ③ ④ ⑤ ⑥ ⑦ ⑧ ⑨ ⑩ ⑪ ⑫ ⑬ ⑭ ⑮ ⑯ ⑰ ⑱ ⑲ ⑳ ㉑ ㉒ ㉓ ㉔ ㉕ ㉖ ㉗ ㉘ ㉙ ㉚ ㉛ ㉜ ㉝ ㉞ ㉟ ㊱ ㊲ ㊳ ㊴ ㊵ ㊶ ㊷ ㊸ ㊹ ㊺  
 検査者 ① ② ③ ④ ⑤ ⑥ ⑦ ⑧ ⑨ ⑩ ⑪ ⑫ ⑬ ⑭ ⑮ ⑯ ⑰ ⑱ ⑲ ⑳ ㉑ ㉒ ㉓ ㉔ ㉕ ㉖ ㉗ ㉘ ㉙ ㉚ ㉛ ㉜ ㉝ ㉞ ㉟ ㊱ ㊲ ㊳ ㊴ ㊵ ㊶ ㊷ ㊸ ㊹ ㊺  
 単水注入 ① ② ③ ④ ⑤ ⑥ ⑦ ⑧ ⑨ ⑩ ⑪ ⑫ ⑬ ⑭ ⑮ ⑯ ⑰ ⑱ ⑲ ⑳ ㉑ ㉒ ㉓ ㉔ ㉕ ㉖ ㉗ ㉘ ㉙ ㉚ ㉛ ㉜ ㉝ ㉞ ㉟ ㊱ ㊲ ㊳ ㊴ ㊵ ㊶ ㊷ ㊸ ㊹ ㊺  
 検査者の使用 ① ② ③ ④ ⑤ ⑥ ⑦ ⑧ ⑨ ⑩ ⑪ ⑫ ⑬ ⑭ ⑮ ⑯ ⑰ ⑱ ⑲ ⑳ ㉑ ㉒ ㉓ ㉔ ㉕ ㉖ ㉗ ㉘ ㉙ ㉚ ㉛ ㉜ ㉝ ㉞ ㉟ ㊱ ㊲ ㊳ ㊴ ㊵ ㊶ ㊷ ㊸ ㊹ ㊺  
 その他

**【CTG評価項目】**  
 時間 15 時 30 分 ~ 16 時 40 分 子宮口開大率 3 羊水 ① ② ③ ④ ⑤ ⑥ ⑦ ⑧ ⑨ ⑩ ⑪ ⑫ ⑬ ⑭ ⑮ ⑯ ⑰ ⑱ ⑲ ⑳ ㉑ ㉒ ㉓ ㉔ ㉕ ㉖ ㉗ ㉘ ㉙ ㉚ ㉛ ㉜ ㉝ ㉞ ㉟ ㊱ ㊲ ㊳ ㊴ ㊵ ㊶ ㊷ ㊸ ㊹ ㊺  
 検査項目 ① ② ③ ④ ⑤ ⑥ ⑦ ⑧ ⑨ ⑩ ⑪ ⑫ ⑬ ⑭ ⑮ ⑯ ⑰ ⑱ ⑲ ⑳ ㉑ ㉒ ㉓ ㉔ ㉕ ㉖ ㉗ ㉘ ㉙ ㉚ ㉛ ㉜ ㉝ ㉞ ㉟ ㊱ ㊲ ㊳ ㊴ ㊵ ㊶ ㊷ ㊸ ㊹ ㊺  
 心拍変動 ① ② ③ ④ ⑤ ⑥ ⑦ ⑧ ⑨ ⑩ ⑪ ⑫ ⑬ ⑭ ⑮ ⑯ ⑰ ⑱ ⑲ ⑳ ㉑ ㉒ ㉓ ㉔ ㉕ ㉖ ㉗ ㉘ ㉙ ㉚ ㉛ ㉜ ㉝ ㉞ ㉟ ㊱ ㊲ ㊳ ㊴ ㊵ ㊶ ㊷ ㊸ ㊹ ㊺  
 変動係数 ① ② ③ ④ ⑤ ⑥ ⑦ ⑧ ⑨ ⑩ ⑪ ⑫ ⑬ ⑭ ⑮ ⑯ ⑰ ⑱ ⑲ ⑳ ㉑ ㉒ ㉓ ㉔ ㉕ ㉖ ㉗ ㉘ ㉙ ㉚ ㉛ ㉜ ㉝ ㉞ ㉟ ㊱ ㊲ ㊳ ㊴ ㊵ ㊶ ㊷ ㊸ ㊹ ㊺  
 一過性徐脈 ① ② ③ ④ ⑤ ⑥ ⑦ ⑧ ⑨ ⑩ ⑪ ⑫ ⑬ ⑭ ⑮ ⑯ ⑰ ⑱ ⑲ ⑳ ㉑ ㉒ ㉓ ㉔ ㉕ ㉖ ㉗ ㉘ ㉙ ㉚ ㉛ ㉜ ㉝ ㉞ ㉟ ㊱ ㊲ ㊳ ㊴ ㊵ ㊶ ㊷ ㊸ ㊹ ㊺  
 単水一過性徐脈 ① ② ③ ④ ⑤ ⑥ ⑦ ⑧ ⑨ ⑩ ⑪ ⑫ ⑬ ⑭ ⑮ ⑯ ⑰ ⑱ ⑲ ⑳ ㉑ ㉒ ㉓ ㉔ ㉕ ㉖ ㉗ ㉘ ㉙ ㉚ ㉛ ㉜ ㉝ ㉞ ㉟ ㊱ ㊲ ㊳ ㊴ ㊵ ㊶ ㊷ ㊸ ㊹ ㊺  
 変動一過性徐脈 ① ② ③ ④ ⑤ ⑥ ⑦ ⑧ ⑨ ⑩ ⑪ ⑫ ⑬ ⑭ ⑮ ⑯ ⑰ ⑱ ⑲ ⑳ ㉑ ㉒ ㉓ ㉔ ㉕ ㉖ ㉗ ㉘ ㉙ ㉚ ㉛ ㉜ ㉝ ㉞ ㉟ ㊱ ㊲ ㊳ ㊴ ㊵ ㊶ ㊷ ㊸ ㊹ ㊺  
 サイノスクラル ① ② ③ ④ ⑤ ⑥ ⑦ ⑧ ⑨ ⑩ ⑪ ⑫ ⑬ ⑭ ⑮ ⑯ ⑰ ⑱ ⑲ ⑳ ㉑ ㉒ ㉓ ㉔ ㉕ ㉖ ㉗ ㉘ ㉙ ㉚ ㉛ ㉜ ㉝ ㉞ ㉟ ㊱ ㊲ ㊳ ㊴ ㊵ ㊶ ㊷ ㊸ ㊹ ㊺  
 波形なし ① ② ③ ④ ⑤ ⑥ ⑦ ⑧ ⑨ ⑩ ⑪ ⑫ ⑬ ⑭ ⑮ ⑯ ⑰ ⑱ ⑲ ⑳ ㉑ ㉒ ㉓ ㉔ ㉕ ㉖ ㉗ ㉘ ㉙ ㉚ ㉛ ㉜ ㉝ ㉞ ㉟ ㊱ ㊲ ㊳ ㊴ ㊵ ㊶ ㊷ ㊸ ㊹ ㊺  
 判定 CA OB C D  
 CTGファイル名

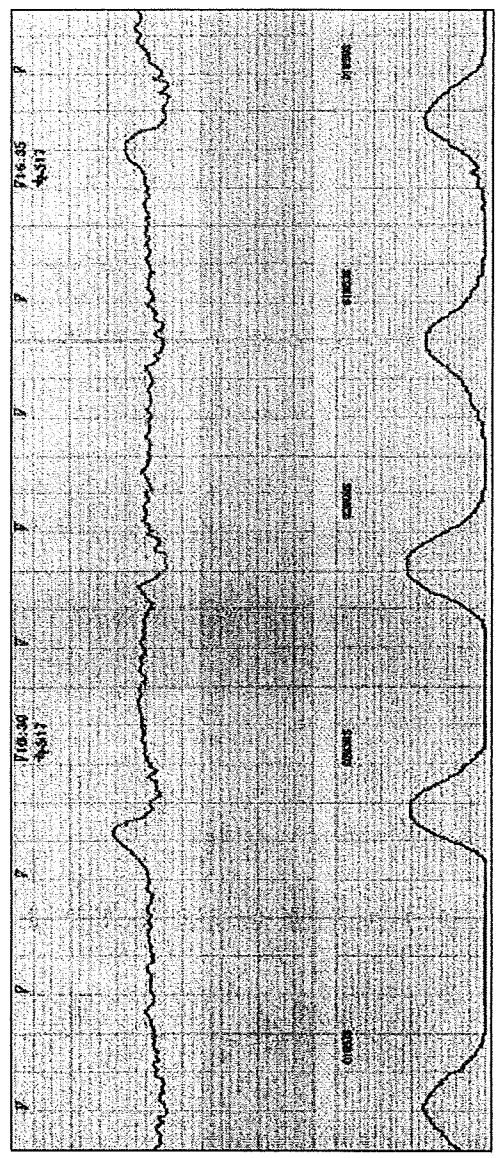



症例 103	産科報告	産科施設 103	分娩施設 103	分娩期 10分以上	5~10分	3~5分	3分未満	陣痛周期 測定せず又は測定不能	正常脈	頻脈	徐脈	徐脈(<80)	胎動	5以下	6~25	26以上
				0	0	0	11	0	11	0	0	0		0	9	2

過性頻脈	無	有	無	有	無	有	無	有	無	有	無	有	無	有	無	有
4	7	11	0	5	0	6	無	軽度	高度	9	10	無	軽度	高度	1	11

【基本情報】  
 No. 0138 産科施設 103 分娩施設 103 分娩期 10分以上 5~10分 3~5分 3分未満 陣痛周期 測定せず又は測定不能  
 妊婦氏名 妊婦氏名 妊婦氏名 妊婦氏名 妊婦氏名  
 分娩開始 2 分娩開始 2 分娩開始 2 分娩開始 2 分娩開始 2  
 【分娩・胎児状況】  
 母体状況  PIH  GDM  DPD  肺動脈圧測定  胎動異常  母体低血圧  母体脱水  羊水過多  羊水減少  その他  
 その他の母体状況: 6.5分 胎動異常 胎動異常 胎動異常  
 分娩時間 14 時 38 分  
 分娩方法  自然  吸引  産子  剖開 経路 35 週 4 日  
 児の状況 体重(kg) 2.36 身長(cm) 45.0 アプガースコア: 1分 9 5分 10  
 胎動異常の有無: 胎動異常  有  無  不明  不明  不明  
 胎動異常の原因: 切迫早産  有  無  不明  不明  不明  
 その他  p4  PaCO2  有  無  不明  lactate  有  無  不明  
 【処置情報】  
 分娩補助薬の使用: オキシトシン  有  無  不明  不明  不明  不明  不明  不明  
 鎮痛薬の使用: 非オピオイド  有  無  不明  不明  不明  不明  不明  不明  
 羊水注入  有  無  不明  不明  不明  不明  不明  不明  
 その他  その他  その他  その他  その他  その他  その他  その他  
 【CTG評価項目】  
 時間 14 時 5 分 ~ 14 時 35 分 子宮口開大率 10 羊水  有  無  不明  
 胎動頻度  10以上  10以下  不明  不明  不明  不明  不明  
 心拍変動  有  無  不明  不明  不明  不明  不明  不明  
 本胎心動  有  無  不明  不明  不明  不明  不明  不明  
 一過性頻脈  有  無  不明  不明  不明  不明  不明  不明  
 過性頻脈  有  無  不明  不明  不明  不明  不明  不明  
 変動一過性徐脈  有  無  不明  不明  不明  不明  不明  不明  
 サイノワイドル  有  無  不明  不明  不明  不明  不明  不明  
 胎児ヘル  有  無  不明  不明  不明  不明  不明  不明  
 CTGファイル [記録済]

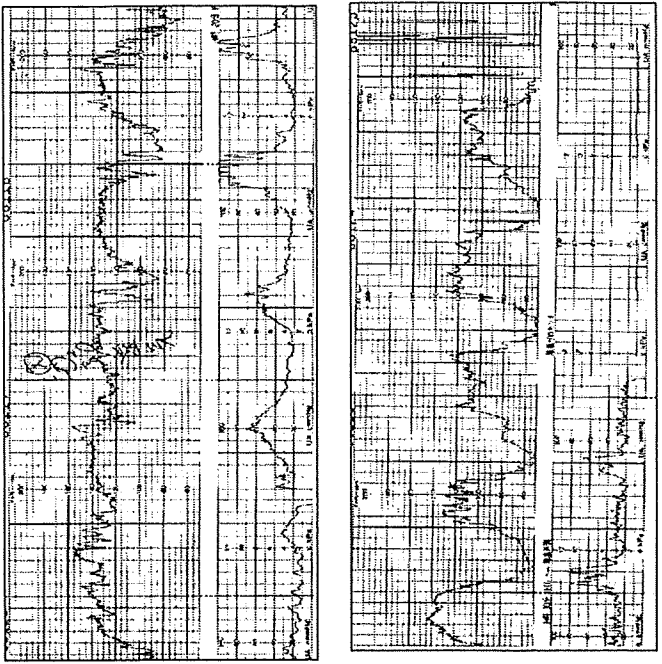
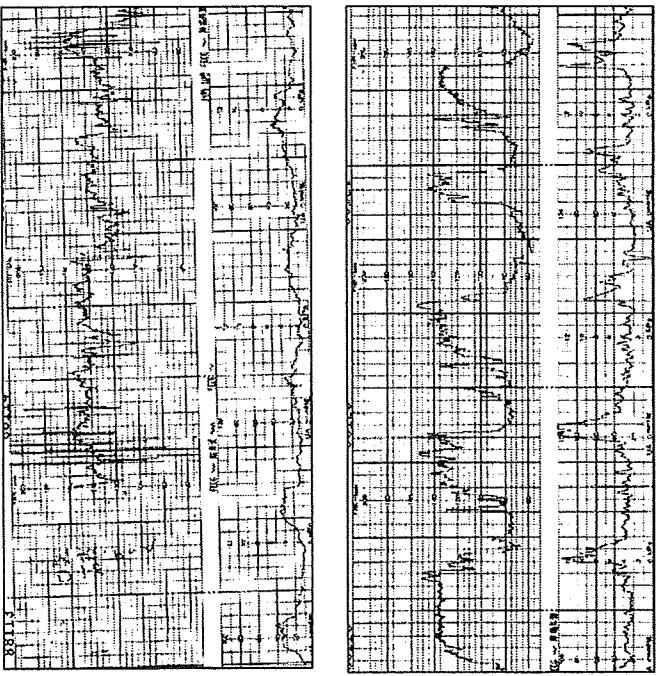

症例報告	2	A	0	0	0	11	0	0	11	0	0	0	0	0	0
104	10分以上		5~10分	3~5分	3分未満	正常脈	頻脈	徐脈	徐脈(<80)	なし	5以下	6~25	26以上		

基礎変動	有	0	0	0	0	0	0	0	0	0	0	0
早期過性徐脈	無	4	4	7	0	0	0	0	0	0	0	0
過性徐脈	無	2	9	7	0	0	0	0	0	0	0	0
過性徐脈<80	なし	0	0	0	0	0	0	0	0	0	0	0
過性徐脈	なし	0	0	0	0	0	0	0	0	0	0	0
過性徐脈<80	なし	0	0	0	0	0	0	0	0	0	0	0
過性徐脈	なし	0	0	0	0	0	0	0	0	0	0	0
過性徐脈<80	なし	0	0	0	0	0	0	0	0	0	0	0

【基本情報】  
 No. [0105] 施設59/154 身体群 [41] 件 出生日 2003 年 7 月 28 日  
 施設名 [ ] 担当科 [ ]  
 母氏名 [ ] 社務回数 [3] 出生回数 [3]  
 母親 [ ]

【分娩・胎児状況】  
 母体病歴: PH [ ] BDM [ ] DPO [ ] 新陳代謝 [ ] 胎盤早期剥離 [ ] 母体要陥 [ ]  
 DAM [ ] 陣痛剤水 [ ] 羊水過多 [ ] 羊水減少 [ ] その他 [ ]  
 その他の母体症: 合併症 [ ]  
 分娩時期 [18] 時 [10] 分  
 分娩方法: 産座 [ ] 吸引 [ ] 母子 [ ] 自然 [ ] 陣痛 [ ] 39 時間 1 月

児の状況  
 体重 [2882] 身長 [50.0] アプガースコア: 1分 [8] 5分 [ ]  
 臍帯: 付着部位 [ ] 正常 [ ] 逆位 [ ] 巻絡 [ ] 巻絡 [ ] 異常 [ ]  
 臍帯動脈血流: PaO2 [12.3] PaCO2 [43.3] BE [-1.7] lactate [6]  
 神経学的状態: ひびれん [ ] 有 [ ] 無 [ ] 有 [ ] 無 [ ] 有 [ ] 無 [ ] 有 [ ] 無 [ ]

【処置情報】  
 分娩促進剤の使用: オキシトシン [ ] 有 [ ] 無 [ ] 本 [ ] PGE2 [ ] 有 [ ] 無 [ ] 有 [ ] 無 [ ]  
 胎帯処置: [ ] 有 [ ] 無 [ ] 有 [ ] 無 [ ] 有 [ ] 無 [ ]  
 羊水注入: [ ] 有 [ ] 無 [ ] 有 [ ] 無 [ ] 有 [ ] 無 [ ]  
 その他の [ ]

【CIG評価項目】  
 時間 [15] 時 [55] 分 ~ [17] 時 [5] 分 子宮口開大率 [6] 時水 [ ] 有 [ ] 無 [ ]  
 陣痛期間: L10以下 [ ] L10-24.9 [ ] L25-59.9 [ ] L60以上 [ ] 陣痛 [ ] 有 [ ] 無 [ ]  
 心拍数変動: 正常範囲 [ ] 正常範囲 [ ] 正常範囲 [ ] 正常範囲 [ ]  
 変動振幅: [ ] 有 [ ] 無 [ ]  
 一過性頻脈: [ ] 有 [ ] 無 [ ]  
 遅延一過性徐脈: [ ] 有 [ ] 無 [ ]  
 変動一過性徐脈: [ ] 有 [ ] 無 [ ]  
 サイフサイフル: [ ] 有 [ ] 無 [ ]  
 波形ハラス: [ ] 有 [ ] 無 [ ]

対応: [ ] A [ ] B [ ] C [ ] D [ ]  
 CIGファイル [ ]

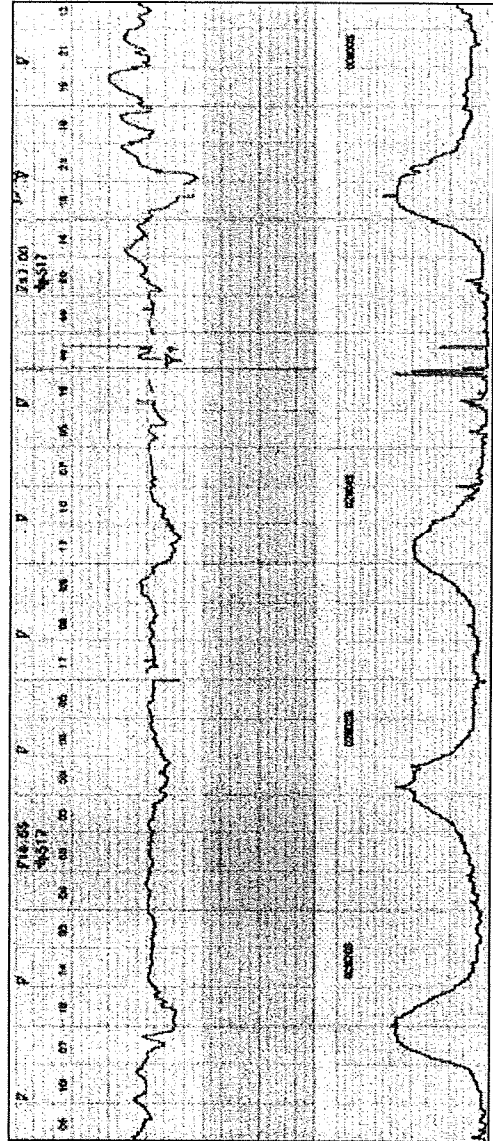

症例 105	病名 C	4	10分以上	5~10分	3~5分	3分未満	測定せず又は測定不能	正常脈	頻脈	徐脈	徐脈(<80)	過速異常変動		
			0	0	0	11	0	11	0	0	0	5以下	6~25	26以上
			無	有	無	有	無	無	無	無	無	無	無	有
			10	1	7	4	9	2	2	1	8	11	0	11
														0

【基本情報】  
 病名 No. 0019 性別 男 年齢 9 年 出生日 9 月 14 日  
 氏名 姓 山本 名 太郎  
 所在地 東京都 港区 赤坂  
 担当科 小児科  
 担当医 山本 太郎  
 病歴  
 発症時期 2024年 10月 28日 発症後経過 経過良好  
 入院理由 発熱、呼吸困難、意識障害  
 既往歴 特長 喘息、アレルギー性鼻炎  
 家族歴 特長 喘息、アレルギー性鼻炎  
 母体状況 特長 妊娠経過良好、分娩経緯経産婦  
 出生後経過 特長 発熱、呼吸困難、意識障害  
 入院経過 特長 発熱、呼吸困難、意識障害  
 治療経過 特長 発熱、呼吸困難、意識障害  
 経過 特長 発熱、呼吸困難、意識障害  
 検査結果 特長 発熱、呼吸困難、意識障害  
 診断 特長 発熱、呼吸困難、意識障害  
 治療方針 特長 発熱、呼吸困難、意識障害  
 経過観察 特長 発熱、呼吸困難、意識障害  
 予後 特長 発熱、呼吸困難、意識障害

【検査情報】  
 検査項目 検査結果  
 体温 38.5℃  
 呼吸数 24回/分  
 心拍数 120回/分  
 SpO2 95%  
 PaO2 85.4 mmHg  
 PaCO2 42.1 mmHg  
 pH 7.372  
 HCO3- 24 mmol/L  
 BE 1.2  
 Lactate 0.8 mmol/L

【CTG評価項目】  
 評価項目 評価結果  
 胎動 あり  
 胎動持続時間 あり  
 胎動変異性 あり  
 胎動変異性スコア あり  
 胎動変異性スコアスコア あり  
 胎動変異性スコアスコアスコア あり  
 胎動変異性スコアスコアスコアスコア あり

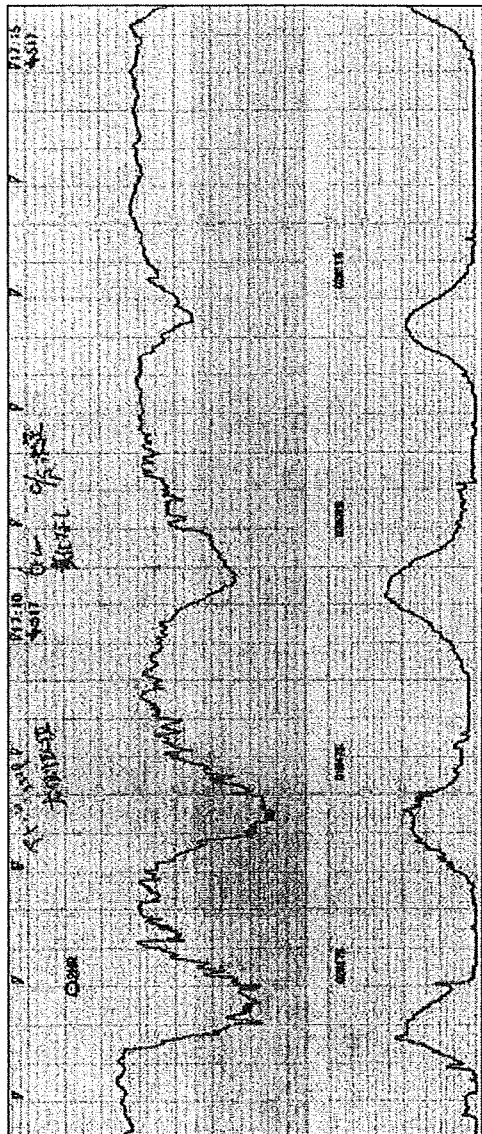

性別	106	年齢	10分以上	5~10分	3~5分	3分未満	陣痛周期	正常脈	頻脈	徐脈	検脈<80>	心拍数基準	基線変動				
	1		A	8	1	0							0	2	11	0	0
病状		妊婦数	1	0	0	0											

**【基本情報】**  
 No. 0108 妊婦ID番号 41 件 出生日 2008 年 6 月 14 日  
 氏名 担当者 妊婦回数 1 妊婦回数 1  
 分娩状況  
 PH  GDM  DPD  前置胎盤  胎盤早期剥離  母体肥満  
 OAM  経膜水  羊水過多  羊水過少  その他  
 その他の妊娠症・合併症 記号 記号  
 分娩方法  経産  吸引  産子  帝王切開 妊婦 40 週 5 日  
 児の状況  
 胎長 [cm] 54.0 ヲブガースコア: 1分 8 5分 9  
 胎重 [kg] 3.20 胎位 正位  不正  逆産  横産  有  
 胎動回数/胎動時間: pH 7.274 PaCO2 [29] PaO2 [85] BE [-5.1] lactate [ ]  
 胎動時の異常: けいれん  有  有  有 採卵  有  有  
 その他  
**【処置情報】**  
 分娩促進薬の使用: オキシトシン  有  有 PGE2  無  有 PGE2  無  有  
 鎮痛薬の使用: 経静脈  有  有 硬膜外麻酔  有  有  
 羊水注入  有  有 子宮弛緩薬の使用  有  有  
 その他  
**【CTG評価項目】**  
 陣痛間隔  10分以上  10~15分  15~20分  20分未満  正常  異常  
 心拍数基準  正常  異常  検脈  検脈 (S80)  
 変換振幅  有  有 5~25  26以上  
 一過性頻脈  有  有 遅延一過性徐脈  無  有 遅延一過性徐脈  有  
 早発一過性徐脈  有  有 遅延一過性徐脈  有  有  
 変動一過性徐脈  有  有 遅延一過性徐脈  有  有  
 サイノタカシカル  有  有  
 波形ヘル  有  有  
 ① ② ③ ④ ⑤ ⑥ ⑦ ⑧ ⑨ ⑩ ⑪ ⑫ ⑬ ⑭ ⑮ ⑯ ⑰ ⑱ ⑲ ⑳ ㉑ ㉒ ㉓ ㉔ ㉕ ㉖ ㉗ ㉘ ㉙ ㉚ ㉛ ㉜ ㉝ ㉞ ㉟ ㊱ ㊲ ㊳ ㊴ ㊵ ㊶ ㊷ ㊸ ㊹ ㊺  
 判定  A  B  C  D  
 CTGファイル [保存済]

