

病名	67	病期	67	病歴	67	経過	67	検査	67	治療	67
性別	男	年齢	9	出生日	2008	年	9	月	2	日	
住所	〒100-0001 東京都千代田区千代田	病歴	67	検査	67	治療	67	経過	67	病期	67
症状	67	病期	67	検査	67	治療	67	経過	67	病期	67

随睡周期	10分以上	5~10分	3~5分	3分未満	測定せず又は測定不能	正常脈	頻脈	徐脈	徐脈<80	5以下	6~25	26以上
過性頻脈	無	有	有	有	有	有	有	有	有	有	有	有
過性徐脈	無	有	有	有	有	有	有	有	有	有	有	有
過性頻脈	無	有	有	有	有	有	有	有	有	有	有	有
過性徐脈	無	有	有	有	有	有	有	有	有	有	有	有

【基本情報】

No. 0055 病期別検査件数 46 件 出生日 2008 年 9 月 2 日

氏名 [ ] 担当者 [ ] 住所 [ ]

病歴 [ ] 検査 [ ] 治療 [ ]

【分娩・育児状況】

母体病歴 [ ] PH [ ] GDM [ ] OPGD [ ] 胎前産後 [ ] 母体強熱 [ ] DAM [ ] 胎前産後 [ ] 羊水過多 [ ] その他 [ ]

分娩経路 [ ] 15 分 [ ] 55 分

分娩方法 [ ] 自然 [ ] 吸引 [ ] 産子 [ ] 吸引 [ ] 産後 [ ] 3 日

児の状況 [ ] 体重 [ ] 身長 [ ] 10.0 [ ] アプガールスコア: 1分 [ ] 5分 [ ] 8分

異常動脈動脈流入値: PaCO2 [ ] 51.3 [ ] BE [ ] 15 [ ] lactate [ ]

pH [ ] 7.25 [ ]

神経学的異常: 7ヶ月 [ ] 無 [ ] 有 [ ] 胎前産後 [ ] 有 [ ] 有 [ ]

【処置情報】

分級処置の使用: オキシトシン [ ] 有 [ ] 無 [ ] PGE2 [ ] 有 [ ] 無 [ ] 有 [ ] 有 [ ]

羊水注入 [ ] 有 [ ] 無 [ ] 有 [ ] 無 [ ] 有 [ ] 有 [ ]

羊水注入 [ ] 有 [ ] 無 [ ] 有 [ ] 無 [ ] 有 [ ] 有 [ ]

【CTG評価項目】

母体 [ ] 15 分 [ ] 65 分 [ ] 15 分 [ ] 子宮口開大 [ ] 0 [ ] 羊水 [ ] 有 [ ] 無 [ ]

随睡周期 [ ] 10分以上 [ ] 10~25分 [ ] 5~3分 [ ] 2分未満 [ ] 測定せず又は測定不能

心拍変動 [ ] 正常 [ ] 頻脈 [ ] 徐脈 [ ] 徐脈<80

変異性変動 [ ] 有 [ ] 無 [ ] 有 [ ] 無 [ ] 有 [ ] 有 [ ]

一過性頻脈 [ ] 有 [ ] 無 [ ] 有 [ ] 無 [ ] 有 [ ] 有 [ ]

早発一過性徐脈 [ ] 有 [ ] 無 [ ] 有 [ ] 無 [ ] 有 [ ] 有 [ ]

変動一過性徐脈 [ ] 有 [ ] 無 [ ] 有 [ ] 無 [ ] 有 [ ] 有 [ ]

サイノソイタル [ ] 有 [ ] 無 [ ] 有 [ ] 無 [ ] 有 [ ] 有 [ ]

QT [ ] 0.2 [ ] 0.4 [ ] 0.5 [ ] 0.6以上

QTc [ ] 0.3 [ ] 0.4 [ ] 0.5 [ ] 0.6以上

QTd [ ] 0.3 [ ] 0.4 [ ] 0.5 [ ] 0.6以上

QTs [ ] 0.3 [ ] 0.4 [ ] 0.5 [ ] 0.6以上

QTl [ ] 0.3 [ ] 0.4 [ ] 0.5 [ ] 0.6以上

QTn [ ] 0.3 [ ] 0.4 [ ] 0.5 [ ] 0.6以上

QTp [ ] 0.3 [ ] 0.4 [ ] 0.5 [ ] 0.6以上

QTq [ ] 0.3 [ ] 0.4 [ ] 0.5 [ ] 0.6以上

QTs [ ] 0.3 [ ] 0.4 [ ] 0.5 [ ] 0.6以上

QTl [ ] 0.3 [ ] 0.4 [ ] 0.5 [ ] 0.6以上

QTn [ ] 0.3 [ ] 0.4 [ ] 0.5 [ ] 0.6以上

QTp [ ] 0.3 [ ] 0.4 [ ] 0.5 [ ] 0.6以上

QTq [ ] 0.3 [ ] 0.4 [ ] 0.5 [ ] 0.6以上

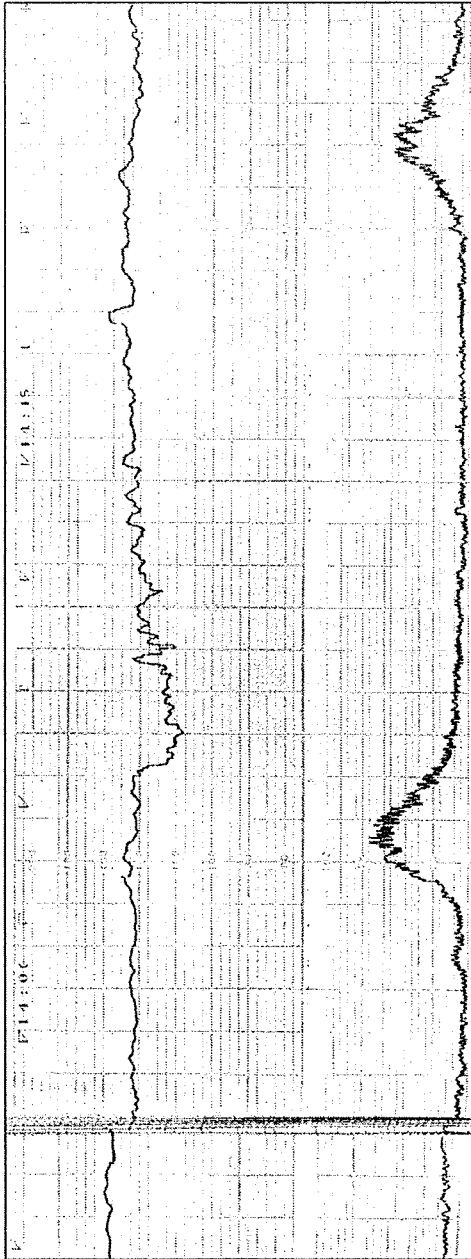

症例	68	症例報告	波形レポート	4	D	10分以上	5~10分	3~5分	3分未満	測定せず又は満足不能	正常脈	心拍数基線	徐脈	徐脈(80)	なし	5以下	6~25	26以上
						0	1	7	3	0	11	0	0	0	0	0	11	0

無	8	有	3	無	11	有	0	無	9	有	0	無	2	有	0	無	11	有	0
一過性頻脈				早期一過性徐脈				遅延一過性徐脈				遅延一過性徐脈							
無				有				無				有							
程度				程度				程度				程度							
軽度				軽度				軽度				軽度							
高度				高度				高度				高度							

【基本情報】  
 No. 0138 採胎回数 45 件 出生日 2007 年 12 月 6 日 R  
 施設名 母氏名 担当医 採胎回数 出産回数  
 母体状況 胎心状況  
 母体疾患 胎膜早破 胎盤早剥離 母体出血  
 分娩経路 経膈水 羊水過多 羊水減少 その他  
 【分娩・胎児状況】  
 分娩時間 19 時 1 分  
 分娩方法 無痛 吸引 産子 吸引 経産 4 週 3 日  
 見の状態  
 体重(kg) 3.92 身長(cm) 51.5 アプガースコア: 1分 8 5分 9  
 臍帯: 付着部位 正置 逆置 巻絡 有  
 胎動 胎位 胎心 胎動 胎心 胎動 胎心  
 pH(192) PaO2 [k1] PaCO2 [1.9] BE [-2] lactate [5]  
 神経学的異常: けいれん 有 脳浮腫 有  
 【処置情報】  
 分娩促進薬の使用: オキシトシン 有 PGE2 有 PGF2α 有  
 胎盤娩出 有 胎位変換 有  
 羊水注入 有 子宮弛緩薬の使用 有  
 その他  
 【C16解凍項目】  
 解凍時期 18 時 50 分 ~ 19 時 10 分 子宮口開大 10 指 有  
 心拍数基線 10分以上 10-25分 5-25分 25分以上 測定不能  
 一過性頻脈 有 有  
 早期一過性徐脈 有 有 遅延一過性徐脈 有 有 高度  
 晚期一過性徐脈 有 有 遅延一過性徐脈 有 有 高度  
 サイノソイタル 有 有  
 波形レポート  
 対応 OA OB OC OD  
 CTGファイル 取得済

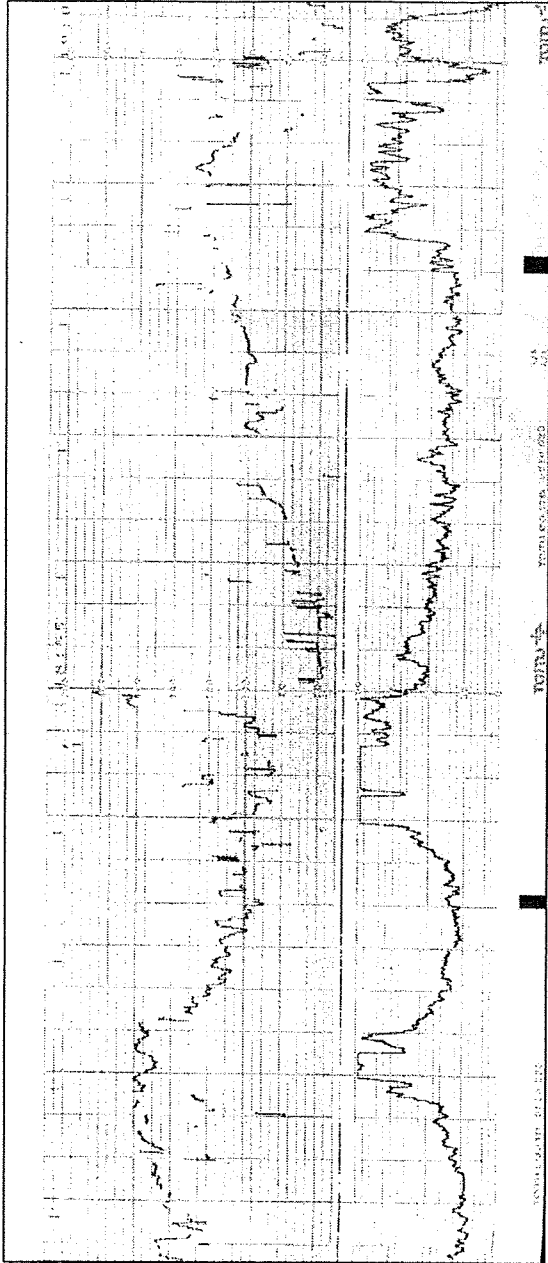

症例	69	病歴	4	C	10分以上	5~10分	3~5分	3分未満	測定せず又は測定不能	正常脈	拍数基準	5以下	6~25	26以上
					0	0	0	11	0	7	4	なし	0	0
					無	有	無	有	無	無	有	無	有	有
					2	9	11	0	7	3	7	11	0	0

【基本情報】  
 No. (0137) 病歴引継ぎ件数 2007年 12月 15日  
 施設名 担当科 担当医  
 母氏名 氏名 氏名  
 病歴 病歴  
 【分娩・産後状況】  
 母体項目：名 併医  
 PH  BDM  CPD  胎膜早剥  胎盤早剥  母体死産  
 ICAM  胎膜早剥  羊水過多  その他  
 その後の母体経過：ありなし  
 分娩時間 13 時 18 分  
 分娩方法  自然  吸引  産子  手術 経産 20 週 8 日  
 見の状態  
 胎重 [kg] 5000 身長 [cm] 50.0 アガサスコア：1分 7 秒 9  
 胎位：付着部位  正常  前置  横絡  有  
 胎心 胎動 胎動 胎動  
 PH 7.28 PaO2 80 PaCO2 41.8 BE -10.3 lactate 0  
 神経学的異常：GABA  有  胎毒  有  
 その他  
 【処置情報】  
 分娩促進薬の使用：オキシトシン  有  有 PGE2  有  有  
 胎膜剥離  有  有 胎膜剥離  有  有  
 羊水注入  有  有 子宮弛緩薬の使用  有  有  
 その他  
 【CIG評価項目】  
 母体 12 時 45 分 6 分 12 時 8 分 子宮口開大 10 分 羊水  有  
 陣痛周期  10分以上  10~25分  2~5分  3分未満  測定せず又は測定不能  
 心拍数基準  正常  頻脈  胎動  胎動  胎動  胎動  
 分娩経過  有  有  有  有  
 一過性頻脈  有  有 遅発一過性頻脈  有  有  
 早発一過性頻脈  有  有 遅発一過性頻脈  有  有  
 変動一過性頻脈  有  有 遅発一過性頻脈  有  有  
 サイノイダル  有  有  
 脱形レスル  有  有  
 胎心 O1 O2 O3 O4 O5 O6 O7 O8 O9 O10  
 胎心 O1 O2 O3 O4 O5 O6 O7 O8 O9 O10  
 CIGファイル

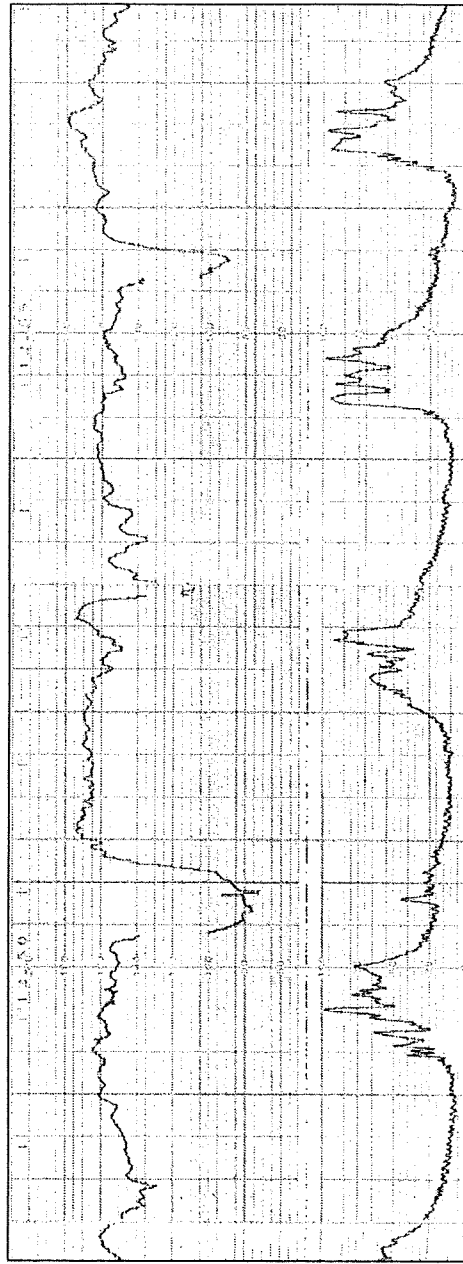



重症期				軽症期				経過観察期				
10分以上	5~10分	3~5分	3分未満	満足せず又は測定不能	正常脈	頻脈	徐脈	徐脈(<80)	なし	5以下	6~25	26以上
0	0	3	5	3	3	0	6	2	1	3	7	0

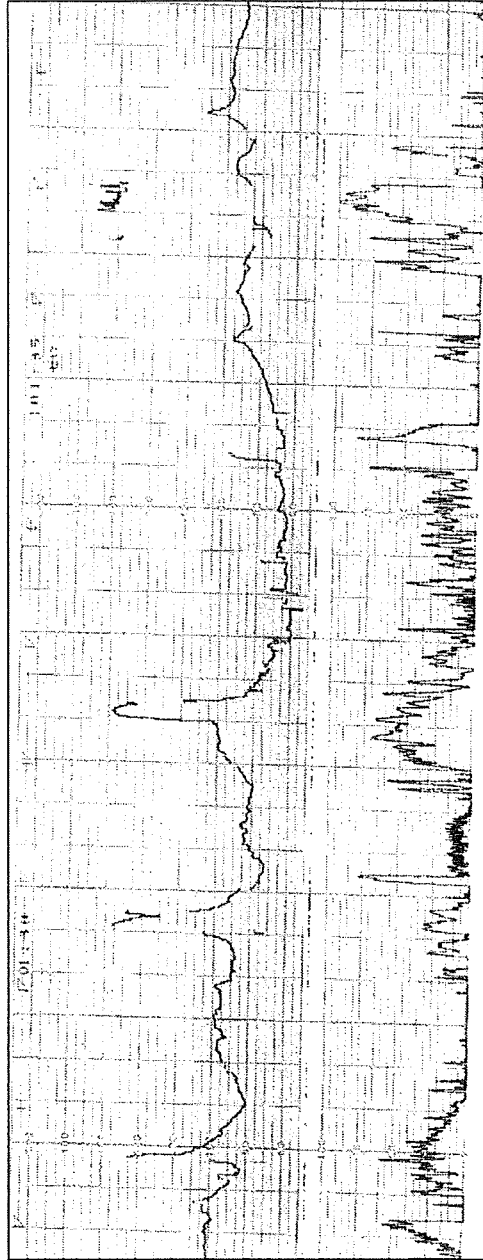

性別	71	年齢	4	出生日	2008年 2月 10日
種族		病歴		担当科	
母親氏名		検査部位	心電図	検査機器	
検査機		検査時間		検査者	
その他					

【基本情報】

検査番号: [ ] 検査項目: [心電図] 検査日時: [ ]

患者氏名: [ ] 年齢: [ ] 性別: [ ]

検査機: [ ] 検査時間: [ ]

検査者: [ ]

【検査状況】

検査部位: [ ] 検査機器: [ ]

検査時間: [ ] 検査者: [ ]

検査結果: [ ]

検査異常: [ ]

検査所見: [ ]

【検査情報】

検査機: [ ] 検査時間: [ ]

検査者: [ ]

検査結果: [ ]

検査異常: [ ]

検査所見: [ ]

【CTG評価項目】

胎動: [ ] 胎動強度: [ ]

胎動頻度: [ ] 胎動持続時間: [ ]

胎動変化: [ ] 胎動変異: [ ]

胎動反応: [ ] 胎動反応時間: [ ]

胎動変異: [ ] 胎動変異時間: [ ]

胎動反応: [ ] 胎動反応時間: [ ]

胎動変異: [ ] 胎動変異時間: [ ]

72				病状経過				重症経過				心拍数基準				重症経過									
10分以上		5~10分		3~5分		3分未満		測定せず又は測定不能		正常脈		頻脈		徐脈		徐脈		徐脈		徐脈		6~25		26以上	
0		0		0		0		0		11		0		0		0		0		2		9		0	
9		2		2		9		2		無		無		無		無		無		無		無		0	

一過性徐脈	有	9	2	2	9	2	2	9	2	無	無	無	無	無	無	無	無	無	無	無	無	無	無
早期一過性徐脈	有	0	0	0	0	0	0	0	0	無	無	無	無	無	無	無	無	無	無	無	無	無	無
遷延一過性徐脈	有	0	0	0	0	0	0	0	0	無	無	無	無	無	無	無	無	無	無	無	無	無	無
遷延一過性徐脈	有	0	0	0	0	0	0	0	0	無	無	無	無	無	無	無	無	無	無	無	無	無	無

**【基本情報】**  
No. 011071 採時別陽性材料 16 件 出生日 2008 年 2 月 24 日  
施設名 [ ] 担当名 [ ] 担当科 [ ] 出産施設 [ ]  
母氏名 [ ]  
赤胎面数 2  
赤胎面数 [ ]

**【分娩・胎児状況】**  
母体病歴  PH  GDM  OPD  前置胎盤  胎盤早期剥離  母体発熱  
 OAM  前置胎盤  羊水過多  羊水過少  その他 [ ]  
分娩経路  自然分娩  吸引  帝王切開  その他 [ ]  
分娩時期 11 月 5 日 54 分  
分娩時間 11 月 5 日 19 時 20 分 6 分  
分娩場所 産科部 分娩床  手術室  その他 [ ]  
体長 [cm] 52.0 体重 [kg] 3.0 アプガールスコア: 1分 8 8分 9  
異常: 付着部位  正常  剥離  巻絡  有  有  
異常動脈血ガス値: pH 7.206 PaO2 12.3 PaCO2 65.5 BE -1.4 lactate 6  
神経学的異常: はいはい  有  無  有  有  
その他 [ ]

**【産後経過】**  
分娩経路  自然分娩  吸引  帝王切開  その他 [ ]  
胎児発熱  有  無  有  有  無  有  有  
羊水汚染  有  無  有  有  有  有  
その他 [ ]

**【CTG解読項目】**  
時期 11 月 5 日 12 時 0 分 0 分 子宮収縮回数 10 回/時  有  無  有  
陣痛初期  10分以上  10分未満  3-3分  3分未満  変位不明  無  有  
心拍数基準  正常  頻脈  徐脈  徐脈  頻脈  徐脈 (380)  
変位不明  有  無  有  有  有  有  有  
一過性頻脈  有  有  有  有  有  有  
早期一過性徐脈  有  有  有  有  有  有  
変動一過性徐脈  有  有  有  有  有  有  
サイノソイタル  有  有  有  有  有  有  
波形レベル  
 Q1  Q2  Q3  Q4  Q5  重複なし  
 あり  あり  あり  あり  あり  あり  
CTGフェイル [ ] 読解済 [ ]

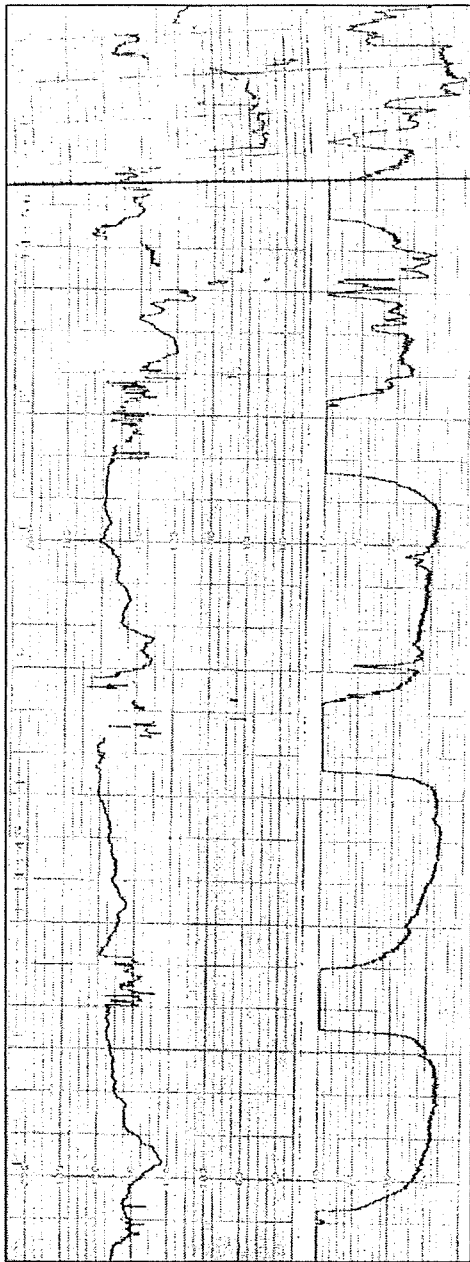







**症例** 75 **産前報告** **産科記録** 4 **D**

**No.** 0171 **妊婦ID番号** 16 **件** **出生日** 2008 年 3 月 6 日

**担当名** [ ] **担当** [ ]

**母氏名** [ ] **妊婦ID** [ ] **出生地** [ ]

**その他** [ ]

**【分娩・胎児状況】**

**母体状況**  PH  GDM  OPO  貧血  胎盤異常  母体受胎  GAN  胎膜早破  羊水過多  羊水減少  その他

**その他の母体状況・合併症** [ ]

**分娩経路** [ ] 分 [ ] 分

**分娩方法**  自然  吸引  帝王切開 **陣痛** [ ] 分 [ ] 分

**児の状況** **EDD**  正常  吸引  帝王切開 **性別** [ ] 分 [ ] 分

**体重** [ ] kg **身長** [ ] cm **アプガールスコア** 1分 [ ] 8分 [ ] 8分

**胎心**  正常  異常  不明 **胎動** [ ] 分 [ ] 分

**胎位** [ ] **胎頭** [ ] **胎背** [ ] **胎心** [ ] **胎動** [ ]

**胎動**  正常  異常  不明 **胎動** [ ] 分 [ ] 分

**胎心**  正常  異常  不明 **胎心** [ ] 分 [ ] 分

**胎動**  正常  異常  不明 **胎動** [ ] 分 [ ] 分

**【検査情報】**

**分娩経路**  自然  吸引  帝王切開 **陣痛** [ ] 分 [ ] 分

**児の状況** **EDD**  正常  吸引  帝王切開 **性別** [ ] 分 [ ] 分

**体重** [ ] kg **身長** [ ] cm **アプガールスコア** 1分 [ ] 8分 [ ] 8分

**胎心**  正常  異常  不明 **胎動** [ ] 分 [ ] 分

**胎位** [ ] **胎頭** [ ] **胎背** [ ] **胎心** [ ] **胎動** [ ]

**胎動**  正常  異常  不明 **胎動** [ ] 分 [ ] 分

**胎心**  正常  異常  不明 **胎心** [ ] 分 [ ] 分

**胎動**  正常  異常  不明 **胎動** [ ] 分 [ ] 分

**胎心**  正常  異常  不明 **胎心** [ ] 分 [ ] 分

**胎動**  正常  異常  不明 **胎動** [ ] 分 [ ] 分

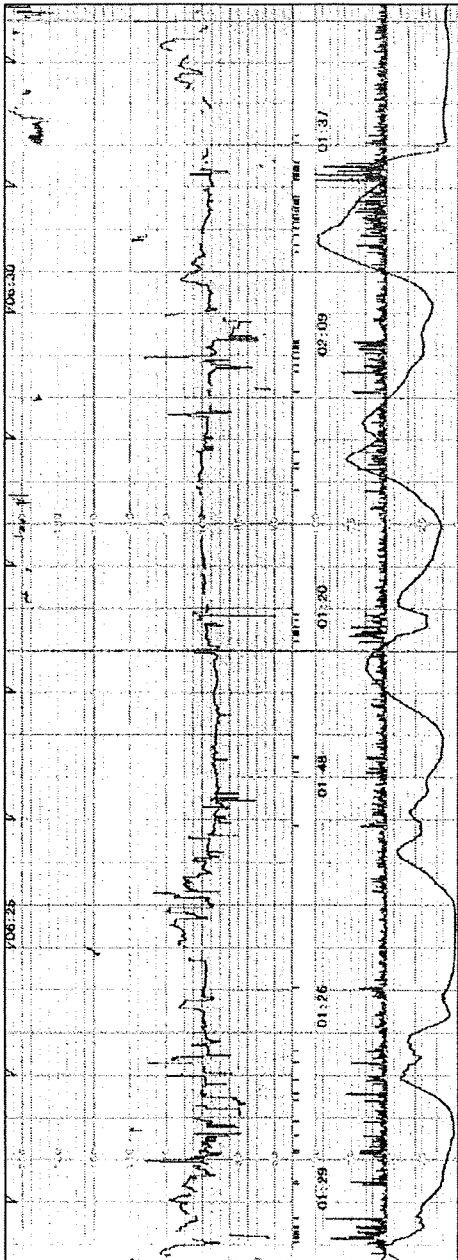

76	症例	病名	性別	年齢	入院日	入院時	検査	10分以上	5~10分	3~5分	3分未満	測定せず又は測定不能	正常脈	頻脈	徐脈	徐脈(<80)	なし	5以下	6~25	26以上
								0	0	0	4	0	11	0	0	0	0	4	7	0
								無	有	無	有	無	無	軽度	高度	無	軽度	高度	無	有
								9	2	7	4	B	無	軽度	高度	0	11	0	11	0

【基本情報】  
 No. [019] 性別 [B] 年齢 [2] 出生日 [2008年 9月 10日]  
 入院科 [ ] 担当医 [ ] 母氏名 [ ] 父氏名 [ ]  
 検査科 [ ] 検査内容 [ ]  
 【分述・臨床状況】  
 入院経緯 [ ] 診断 [ ]  
 症状 [ ] 検査 [ ] 経過 [ ] 治療 [ ]  
 経過 [ ] 検査 [ ] 経過 [ ] 治療 [ ]  
 入院 [ ] 経過 [ ] 検査 [ ] 経過 [ ] 治療 [ ]  
 入院 [ ] 経過 [ ] 検査 [ ] 経過 [ ] 治療 [ ]

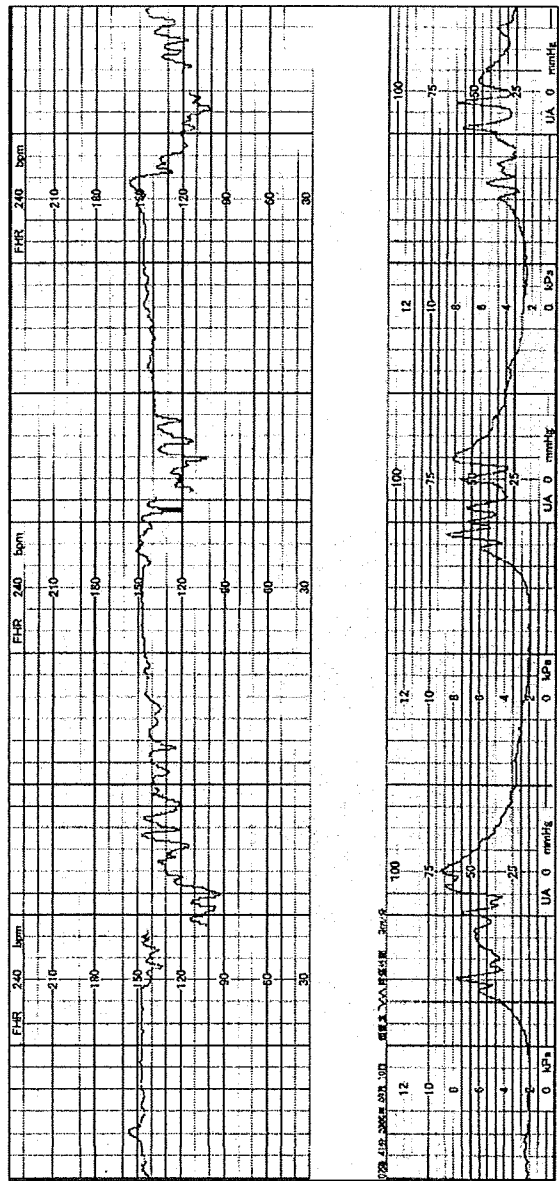

【基本情報】  
 No. 0061 施設(診療科) 14 件 出生日 2008 年 9 月 1 日  
 患者氏名 海野 誠二 性別 男性 年齢 2 歳 9 ヶ月 10 日以上 5~10分 3~5分 5分未満 測定せず又は測定不能 正常脈 頻脈 徐脈 徐脈(<80) 5以下 6~25 26以上  
 77 4 D 0 0 0 0 0 0 0 0 0 0 0 0 0 0 0 0

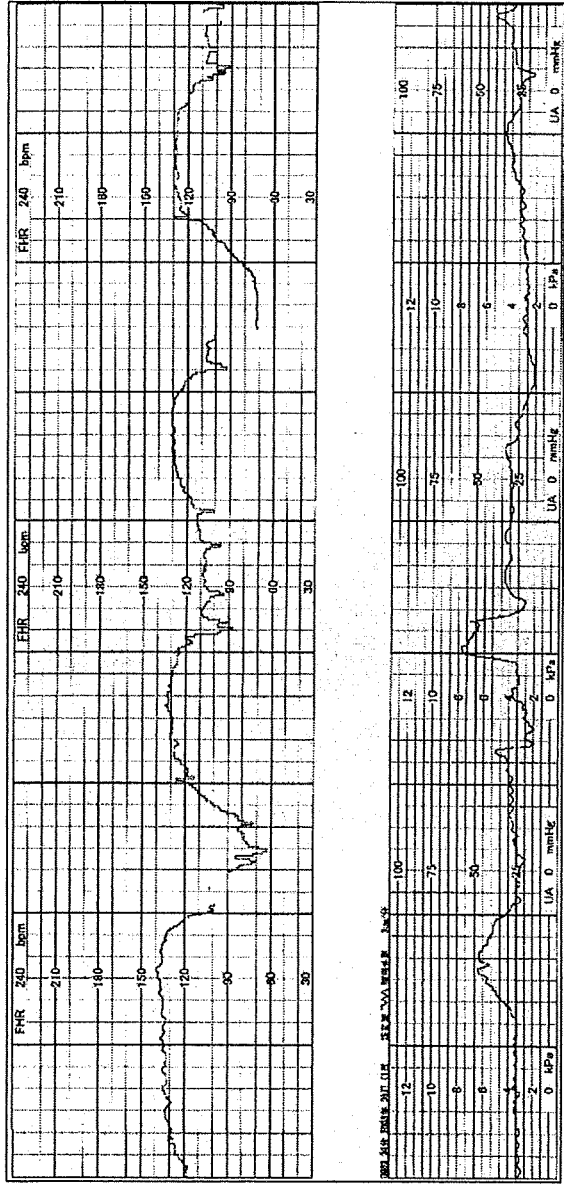

【検査情報】  
 検査項目 10/2 11/4 12/4 13/4 14/4 15/4 16/4 17/4 18/4 19/4 20/4 21/4 22/4 23/4 24/4 25/4 26/4 27/4 28/4 29/4 30/4  
 結果 0

【検査情報】  
 No. 0061 施設(診療科) 14 件 出生日 2008 年 9 月 1 日  
 検査項目 10/2 11/4 12/4 13/4 14/4 15/4 16/4 17/4 18/4 19/4 20/4 21/4 22/4 23/4 24/4 25/4 26/4 27/4 28/4 29/4 30/4  
 結果 0

【検査情報】  
 No. 0061 施設(診療科) 14 件 出生日 2008 年 9 月 1 日  
 検査項目 10/2 11/4 12/4 13/4 14/4 15/4 16/4 17/4 18/4 19/4 20/4 21/4 22/4 23/4 24/4 25/4 26/4 27/4 28/4 29/4 30/4  
 結果 0

【検査情報】  
 No. 0061 施設(診療科) 14 件 出生日 2008 年 9 月 1 日  
 検査項目 10/2 11/4 12/4 13/4 14/4 15/4 16/4 17/4 18/4 19/4 20/4 21/4 22/4 23/4 24/4 25/4 26/4 27/4 28/4 29/4 30/4  
 結果 0





80	症例	胎数	胎形レベル	胎膜	10分以上	5~10分	3~5分	3分未満	測定せず又は測定不能	正常脈	頻脈	徐脈	徐脈(<80)	なし	5以下	6~25	26以上
					3	D	1	2	5	11	0	0	0	0	0	11	0
産前週期										産後週期							

胎動	過性頻脈	過性徐脈	過性胎脈	過性胎脈	過性胎脈
無	無	無	無	無	無
2	9	11	8	3	11
無	無	無	無	無	無
0	0	0	2	2	0

**【基本情報】**  
 No. 0151 検査種別 14 作 出生日 年 月 日  
 産婦氏名 担当者  
 産科氏名 妊前週数 3 胎位 胎盤位置  
**【分娩・産後経過】**  
 母体疾患  PH  GDM  OPD  解胎剤投与  胎動監視装置  母体強硬症  胎盤早剥  胎盤過大  羊水過多  羊水過少  その他  
 その他の母体疾患・合併症 胎前・産後  
 分娩時間 16 分 11 分  
 分娩方法  自然  吸引  産子  吸引 経産 経産 経産 経産 経産 経産  
 見の状態  
 胎動 570 身長 [cm] 180 アプガースコア: 1分 7 分 8 分  
 胎重: 付産胎位  正常  切開  巻絡  胎膜  胎盤  胎膜  胎盤  胎膜  
 胎動: 付産胎位  正常  切開  巻絡  胎膜  胎盤  胎膜  胎盤  胎膜  
 胎動: 付産胎位  正常  切開  巻絡  胎膜  胎盤  胎膜  胎盤  胎膜  
 胎重: 付産胎位  正常  切開  巻絡  胎膜  胎盤  胎膜  胎盤  胎膜  
 胎動: 付産胎位  正常  切開  巻絡  胎膜  胎盤  胎膜  胎盤  胎膜  
 胎重: 付産胎位  正常  切開  巻絡  胎膜  胎盤  胎膜  胎盤  胎膜  
 胎動: 付産胎位  正常  切開  巻絡  胎膜  胎盤  胎膜  胎盤  胎膜  
 胎重: 付産胎位  正常  切開  巻絡  胎膜  胎盤  胎膜  胎盤  胎膜

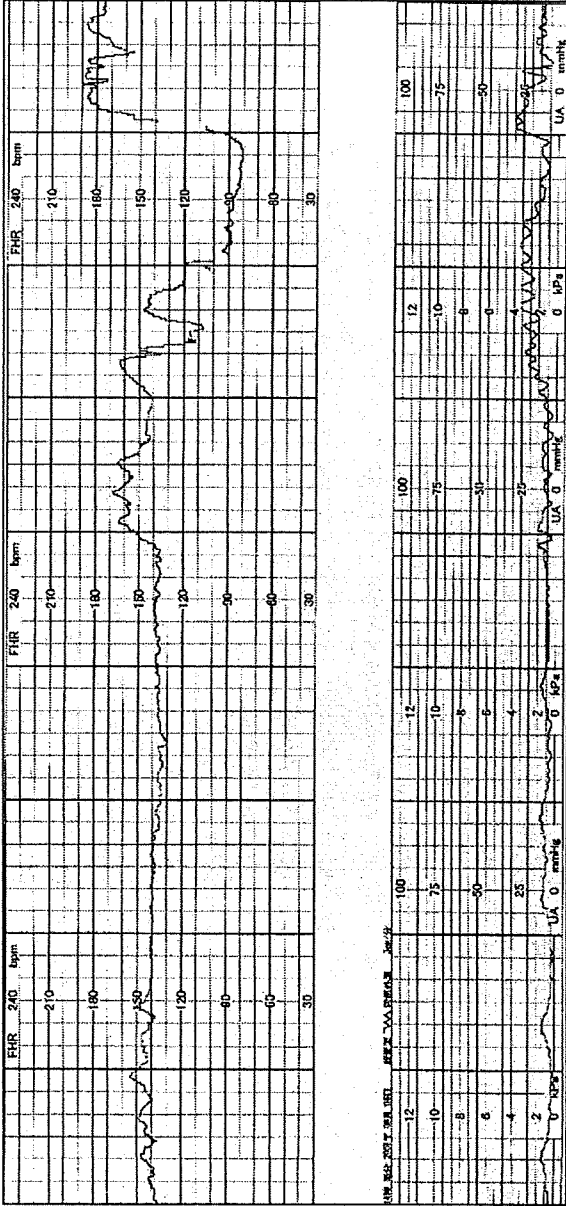







83	8	4	D	3	0	0	3	0	0	0	0	0	0	0	0	0	0	0	0
83	8	4	D	3	0	0	3	0	0	0	0	0	0	0	0	0	0	0	0
症状報告					陣痛開始					心拍数記録									
症例	経緯	状態	経緯	状態	10分以上	5~10分	3~5分	3分未満	測定せず又は測定不能	正常脈	頻脈	徐脈	徐脈<80	なし	5以下	6~25	26以上		
83	8	4	D	3	0	0	0	0	8	11	0	0	0	なし	1	10	0		
胎動記録					胎動記録					胎動記録									
無	有	無	有	無	無	有	無	有	無	無	有	無	有	無	有	無	有		
8	3	11	0	0	11	0	0	0	11	4	2	5	5	0	5	11	0		

【基本情報】  
No. 0157 妊婦氏名 林 育子 件 14 出生日 2008年 7月 4日  
母氏名 林 育子 胎動記録 5 出生日 2  
【分娩・胎児状況】  
母体体温  PH  GDM  DPD  妊高症  胎動異常  母体動脈硬化  
・会陰切開  DAM  胎膜早剥  羊水過多  羊水過少  その他

その他の母体疾患・合併症   
分娩期 12 時 33 分  
分娩方法  自然  吸引  産科  経膈 39 時 0 分  
児の状態 分娩開始にて至低血圧測定  
体重 [kg] 25.2 身長 [cm] 148.0 アブガースコア: 1分 8 5分 9  
胎動: 付着部位  正中  左腹  右腹  骨格  有  
胎動動脈血ガス値:  
pH [7.23] PaO2 [9] PaCO2 [9.5] BE [-2.5] lactate [9]  
神経学的異常: ひびれ  有  無  胎汗  有  無

【処置情報】  
分娩促進剤の使用: オキシトシン  有  無  有 PGE2  有  無  
胎膜剥離  有  無  有 体位変換  有  
羊水注入  有  無  有 子宮弛緩剤の使用  有  無  
その他

【C16評価項目】  
陣痛開始 11 時 30 分 11 時 40 分 子宮口開大率 3 裂片  有  無  
陣痛開始  10分以上  10~25分  5~25分  3分未満  測定せず又は測定不能  
心拍数変動  正常範囲  頻脈  徐脈  徐脈<80  
変態性変動  有  無  5分~25分  25分以上  
一過性徐脈  有  無  
早発一過性徐脈  有  無  
遅発一過性徐脈  有  無  
遅発一過性徐脈  有  無  
サイノリアル  有  無  
波形レベル C1 C2 C3 C4 C5 C6 C7 C8 C9 C10 C11 C12 C13 C14 C15 C16  
母体 O A B C C D  
胎児 O A B C C D  
C167741R (標準型) 標準型

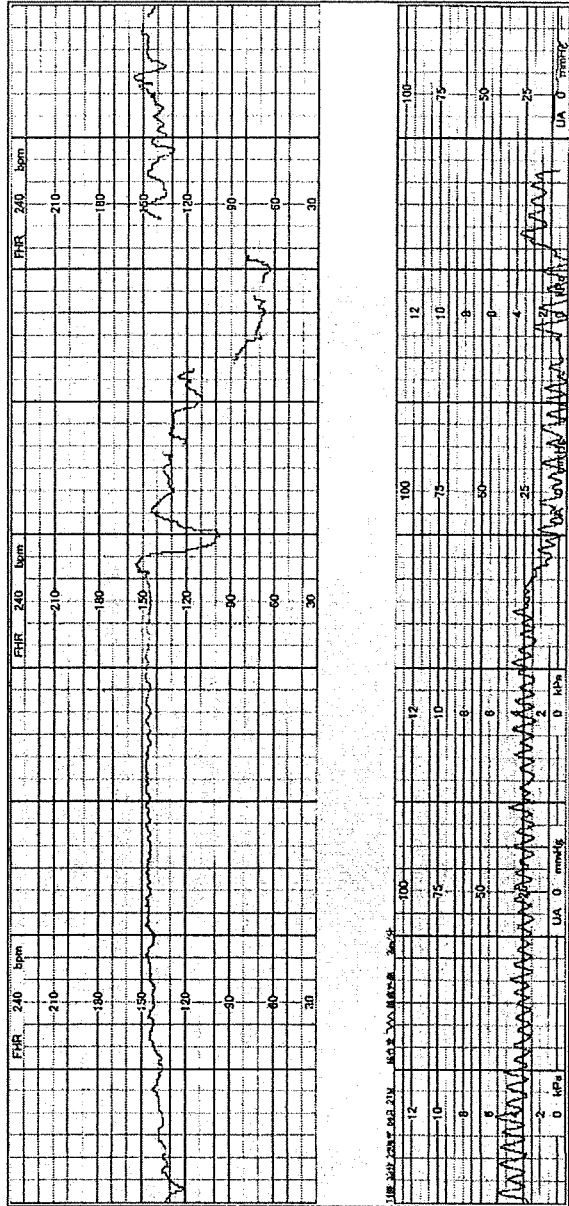



85	85	4	C	0	0	9	3~5分	2	5以下	8	2	26以上
心拍数基準				正常脈	頻脈	徐脈	徐脈<80	なし	5以下	8	2	0
10分以上				0	0	9	3~5分	2	5以下	8	2	0
測定せず又は測定不能				0	0	9	3~5分	2	5以下	8	2	0

11	0	0	0	0	0	0	0
過激性徐脈				過激性徐脈	過激性徐脈	過激性徐脈	過激性徐脈
無	有	無	有	無	有	無	有
11	0	10	1	無	有	無	有
過激性頻脈				過激性頻脈	過激性頻脈	過激性頻脈	過激性頻脈
無	有	無	有	無	有	無	有
11	0	10	1	無	有	無	有

【基本情報】 No. 0107 地経院診療件数 14 件 出生日 2008 年 9 月 3 日

性別 男 病状 様子 不安定 入院日数 〇

【分科・病状状況】

母体経過 〇PH 〇GDM 〇PO 〇胎盤早剥離 〇母体交感

〇DM 〇貧血 〇羊水過多 〇羊水過少 〇その他

その他の母体経過・合併症 〇胎盤早剥離 〇胎盤早剥離 〇胎盤早剥離

分娩時期 10 時 07 分 分娩方法 〇自然 〇吸引 〇母子 〇単胎 胎数 2 週 2 日

児の状況 胎動減弱 胎心音消失 胎動不安 胎心音消失 胎動不安 胎心音消失

胎重 [kg] 2.6 身長 [cm] 22.5 子宮カスケット 1分 4 5分 7

胎動動脈血ガス値: pH 7.308 PaO2 11.7 PaCO2 41.3 尿 pH 5.7 lactate 61

神経学的異常: けいれん 〇有 脱臼 〇有 〇有

その他

【処置情報】 分娩経過の経過: オキシトシン 〇有 PGE2 〇有 PGF2α 〇有 PGE2 〇有

胎児経過 〇胎児 〇胎児 〇胎児 〇胎児 〇胎児 〇胎児

羊水経過 〇羊水 〇羊水 〇羊水 〇羊水 〇羊水 〇羊水

母体経過 〇母体 〇母体 〇母体 〇母体 〇母体 〇母体

その他の母体経過・合併症 〇胎盤早剥離 〇胎盤早剥離 〇胎盤早剥離

【C16評価項目】

経過 10 時 05 分 ~ 10 時 25 分 子宮口開大率 6 羊水 〇有

経過 10 時 05 分 ~ 10 時 25 分 子宮口開大率 6 羊水 〇有

心拍数経過 〇100-120 〇120-140 〇140-160 〇160-180 〇180以上

胎動経過 〇胎動 〇胎動 〇胎動 〇胎動 〇胎動 〇胎動

過激性徐脈 〇無 〇有 過激性頻脈 〇無 〇有

単胎過激性徐脈 〇無 〇有 過激性頻脈 〇無 〇有

過激性徐脈 〇無 〇有 過激性頻脈 〇無 〇有

過激性頻脈 〇無 〇有 過激性徐脈 〇無 〇有

過激性頻脈 〇無 〇有 過激性徐脈 〇無 〇有

過激性頻脈 〇無 〇有 過激性徐脈 〇無 〇有

過激性頻脈 〇無 〇有 過激性徐脈 〇無 〇有

過激性頻脈 〇無 〇有 過激性徐脈 〇無 〇有

過激性頻脈 〇無 〇有 過激性徐脈 〇無 〇有

過激性頻脈 〇無 〇有 過激性徐脈 〇無 〇有

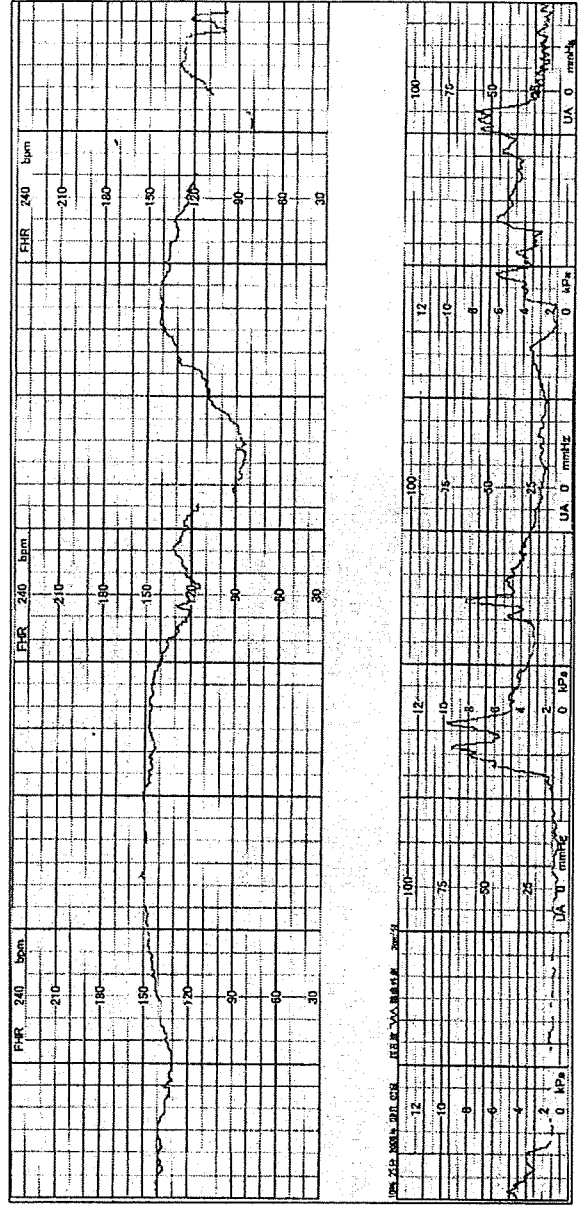

86	症例番号	10分以上 5~10分 3~5分	陣痛周期	測定せず又は測定不能	正常脈	頻脈	徐脈	徐脈(<80)	なし	5以下	6~25	26以上
4	胎動回数	5	1	0	11	0	0	0	1	4	6	0

10	有	有	有	有	有	有	有	有	有	有	有	有
11	有	有	有	有	有	有	有	有	有	有	有	有
8	有	有	有	有	有	有	有	有	有	有	有	有
2	有	有	有	有	有	有	有	有	有	有	有	有
1	有	有	有	有	有	有	有	有	有	有	有	有
0	有	有	有	有	有	有	有	有	有	有	有	有

【基本情報】

No. 0180 妊39週5日 14件 出生日 2009年 8月 31日

産科名 招当者 妊婦氏名 妊婦職 妊婦職 妊婦職

母氏名 妊婦職 妊婦職 妊婦職

分娩方法 自然分娩 1 分娩機 1

【分娩・胎児状況】

母体病歴  PH  GDM  ODM  OPD  胎盤前置  胎盤早期剥離  胎動異常  羊水過多  羊水過少  胎膜早破  その他

分娩時間 15分 3分

分娩方法  自然  吸引  産子  胎頭 15分 3分

児の状況 呼吸器生体安定

体重(kg) 10.3 身長(cm) 15.0 アプガースコア：1分 8 5分 9

臍帯：付着部位 正常 28.5 巻絡 0 有

臍帯動脈血流測定：pH 7.287 PaO2 15.4 PaCO2 10.0 BB 2.5 lactate 21

神経学的異常：なし 有 局浮腫 有

その他

【処置情報】

分娩促進薬の使用：オキシトシン 有 PGE2α 有 PGE2β 有 PGZα 有 PGZβ 有

胎盤娩出 有 胎位変換 有

羊水注入 有 子宮弛緩薬の使用 有

その他

【CTG評価項目】

陣痛 3 9 5 5 5 子室口開 0 有 有

陣痛周期 10分以上 10~15分 15~20分 20~25分 25分以上

心拍数変動 正常脈 過速脈 過遅脈 過速又は測定不能

系統性変動 有 有 有 有 有

一過性頻脈 有 有 有 有 有

早発一過性徐脈 有 有 有 有 有

遅発一過性徐脈 有 有 有 有 有

サイノソイダル 有 有 有 有 有

過形レール 有 有 有 有 有

CTGタイプ 有 有 有 有 有

