

【基本情報】 No. 006 性別 男 出生日 2008 年 6 月 23 日
 病名 急性脳炎 検査依頼件数 3 件
 入院科 小児科 受診回数 7 回 出身院 3

【過性頻脈統計】 10分以上 5~10分 3~5分 3分未満					【過性徐脈統計】 測定せず又は測定不能				
有	10	1	0	0	有	11	0	0	0
無	0	0	0	10	無	0	0	0	11

【過性頻脈統計】 軽度 高度 重症					【過性徐脈統計】 軽度 高度 重症				
有	10	1	0	0	有	11	0	0	0
無	0	0	0	10	無	0	0	0	11

【検査情報】
 検査名 脳炎
 母病名 急性脳炎
 かかり方 発熱
 【分類・病状状況】
PHS GDM CPD 呼吸困難 腸胃腸機能障害 身体変換
OAM 胸水 尿水 尿糖 尿蛋白 尿潜血 尿中胆红素
尿中酮体 尿中脂肪 尿中粘液 尿中上皮細胞
 その他 尿中血球 尿中白血球 尿中红细胞 尿中血小板 尿中管型 尿中结晶 尿中霉菌 尿中寄生虫

【検査情報】
 検査日時 2008/06/23 時間 09:30 検査者 岡田
 検査科目 生化学検査
 検査項目 乳酸脱氢酶 (LDH) 1分
 検査結果 88.3 参考値 0~180
 検査方法 分光 検査器具 日立
 検査場所 院内 検査機 日立

【検査情報】
 検査日時 2008/06/23 時間 09:30 検査者 岡田
 検査科目 呼吸器検査
 検査項目 呼吸機能検査
 検査結果 正常 参考値 正常
 検査方法 呼気 検査器具 日立
 検査場所 院内 検査機 日立

【検査情報】
 検査日時 2008/06/23 時間 09:30 検査者 岡田
 検査科目 心電図検査
 検査項目 心電図
 検査結果 正常 参考値 正常
 検査方法 12誘導 検査器具 日立
 検査場所 院内 検査機 日立

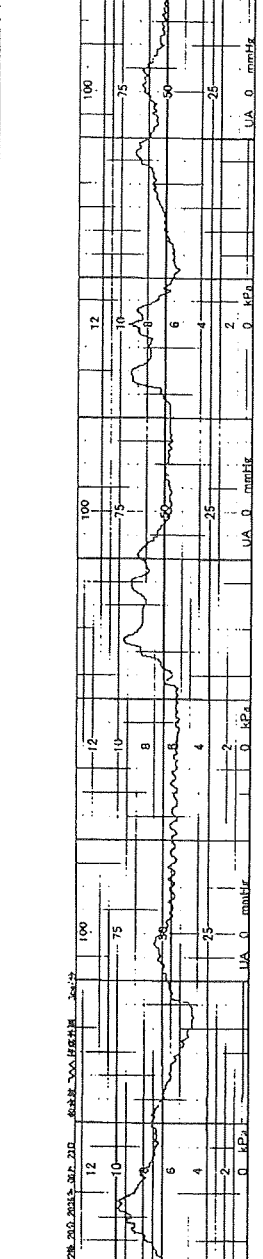
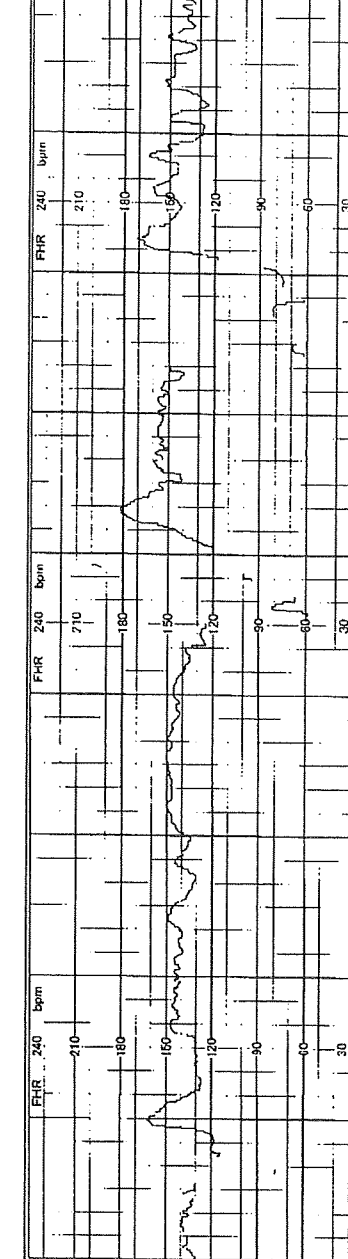
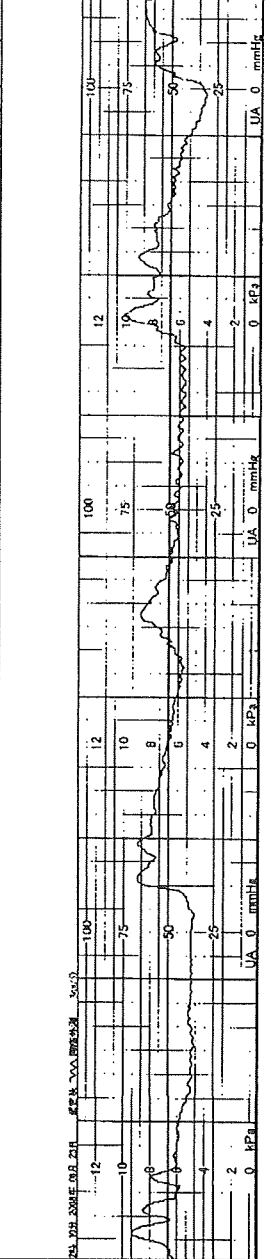
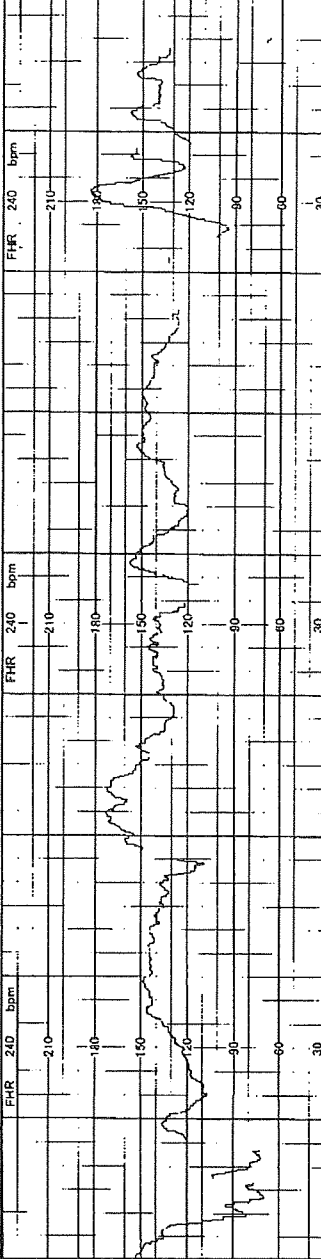

症例 9
 10分以上 5~10分 3~5分 3分未満
 0 0 2 9 0 0
 C 4
 10分以上 5~10分 3~5分 3分未満
 0 0 2 9 0 0
 正常脈 頻脈 徐脈(80) なし 5以下 6~25 26以上
 11 0 0 0 0 11 0

過性頻脈統計
 有 2 無 9
 程度 高度 2 4 5
 頻度 高度 2 2 2

過性徐脈統計
 有 2 無 9
 程度 高度 2 4 5
 頻度 高度 2 2 2

過性頻脈統計
 有 2 無 9
 程度 高度 2 4 5
 頻度 高度 2 2 2

過性徐脈統計
 有 2 無 9
 程度 高度 2 4 5
 頻度 高度 2 2 2

【基本情報】
 No. 0077 年齢 34 性別 男 出生日 2009 年 6 月 10 日
 氏名 田中 裕太
 氏名 田中 裕太
 病名 不明

【分岐・脱見状況】
 PIH BDM OPD 前庭神経 無痛発熱 多発熱
 OAM 腎臓病 脱水 脱水 脱水 その他

その他の合併症・合併症 (ICD5)
 J06.01 10 年 32 日

発熱方法 熱 寒 寒 寒 寒
 発熱時間 1分 8 分 9 分
 発熱部位 正面 左側 右側 両側 不明
 発熱原因 不明
 pH 7.20 PaO2 92.3 PaCO2 32.5 BE 5 Lactate 5

神経学的異常: ない あり あり あり あり
【検査情報】
 発熱の原因: 不明 不明 不明 不明 不明 不明
 脱水 あり あり あり あり あり
 脱水の原因: 不明 不明 不明 不明 不明

【CTG評価項目】
 時期 14 時 15 分 ~ 14 時 55 分 子宮口開大 6 ㎝ 羊水 あり
 胎動 あり あり あり あり あり あり
 胎動持続時間 あり あり あり あり あり あり
 胎動持続時間 あり あり あり あり あり あり
 胎動持続時間 あり あり あり あり あり あり
 胎動持続時間 あり あり あり あり あり あり
 胎動持続時間 あり あり あり あり あり あり

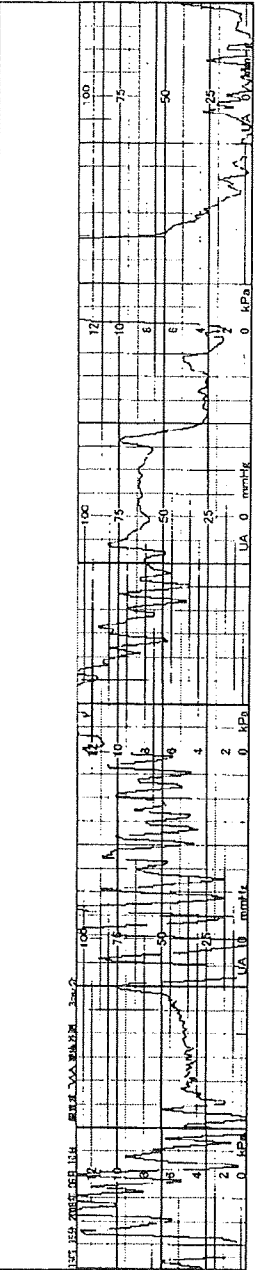
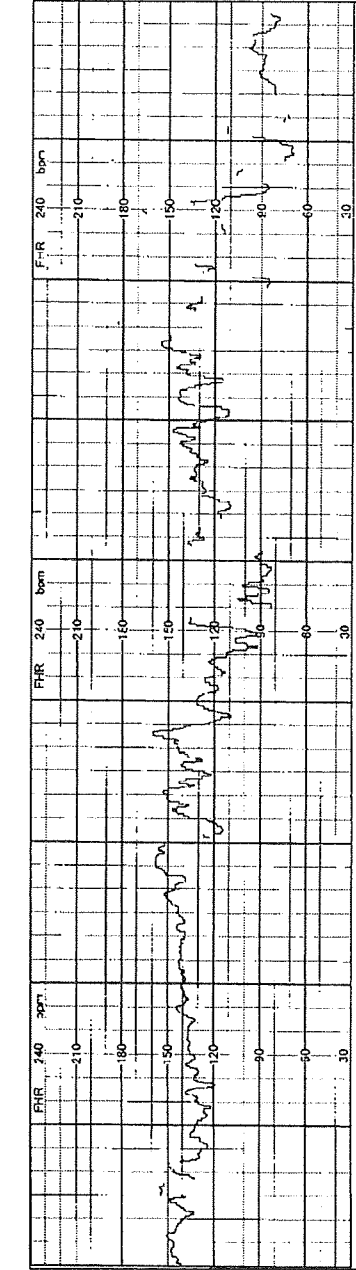
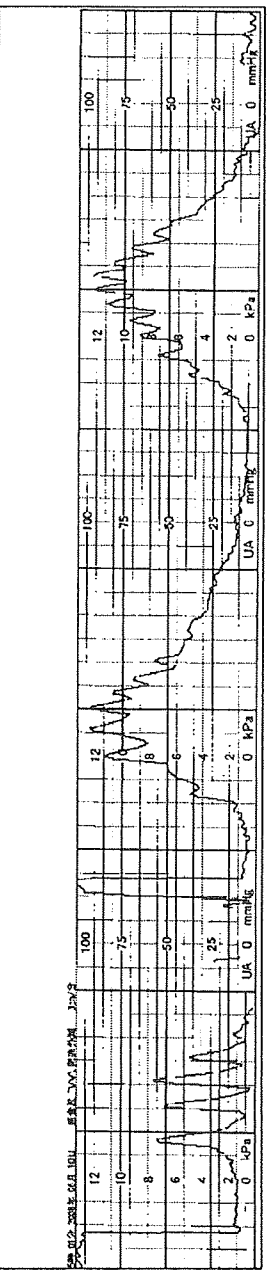
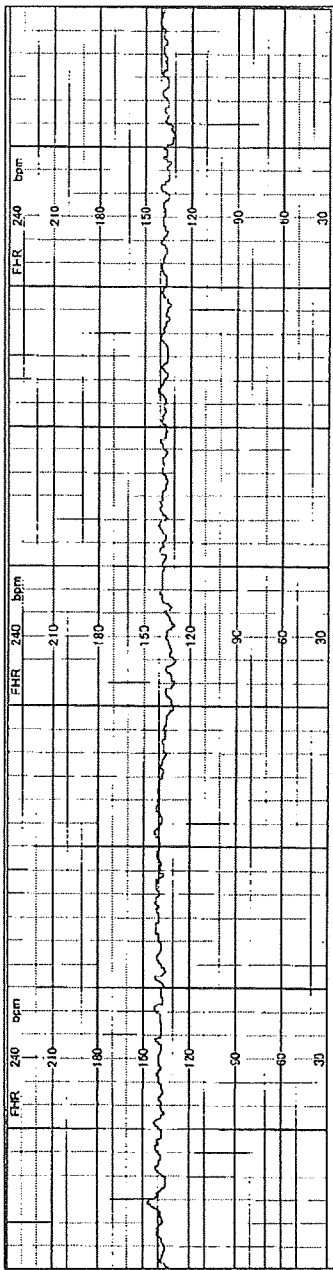

10 10 4 C 10分以上 5~10分 3~5分 3分未満 測定せず又は測定不能

心拍変動統計

正常脈	頻脈	徐脈(<80)	なし	5以下	6~25	26以上
9	2	0	0	0	0	11

過性頻脈統計

無	有	無	有	無	有
3	8	9	4	11	0

過性徐脈統計

無	有	無	有	無	有
8	8	0	7	0	0

過性頻脈統計

無	有	無	有	無	有
8	8	9	4	11	0

過性徐脈統計

無	有	無	有	無	有
8	8	0	7	0	0

【基本情報】 No. 0018 受付番号 34 件 出生日 2008 年 6 月 1 日

病名 10 10 4 C 10分以上 5~10分 3~5分 3分未満 測定せず又は測定不能

【分岐・胎児状況】

PH GDM OPD 胎動減少 胎動早期減速 母体閉鎖

胎動減少 DAM 胎動減少 羊水減少 その他

その他の母体疾患・合併症 予防措置

分娩期 18 時 05 分 分娩方法 自然 吸引 帝王切開 経緯 33 週 1 日

児の状況

体重 [kg] 10.4 身長 [cm] 28 アプガースコア: 1分 9 5分 9

臍帯: 付着部位 正常 前置 胎動 巻絡 有

胎動開始時間 胎動開始時間 [分] 21 PaO2 [kPa] 5.3 BE [mmol/L] lactate [mmol/L]

神経学的異常: けいれん 有 無 脳神経 有 無

【処置情報】

分娩促進薬の使用: オキシトシン 有 無 PGF2α 有 無 PGE2 有 無

胎動減少 有 無 胎位異常 有 無

羊水不足 有 無 子宮弛緩薬の使用 有 無

その他

【CTG評価項目】

頻率 18 時 15 分 ~ 18 時 55 分 子宮口開大 10 cm 有 無

陣痛回数の評価 10分以上 10~9分 5~9分 3~5分 2分以下又は測定不能

心拍変動 正常 過速 過遅 徐脈(<80)

変異性 有 無 不明

一過性頻脈 有 無

過性徐脈 有 無

過性頻脈 有 無

過性徐脈 有 無

過性頻脈 有 無

過性徐脈 有 無

過性頻脈 有 無

過性徐脈 有 無

CTGファイル 保存済

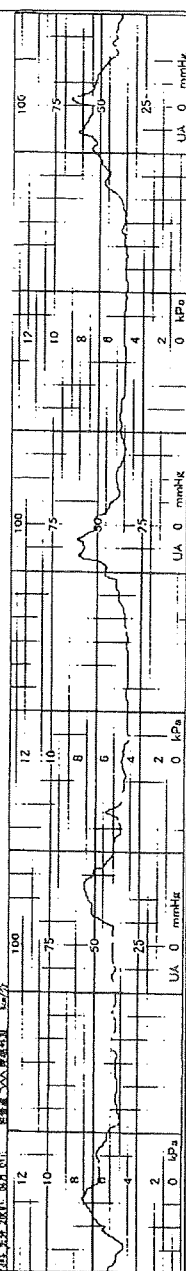
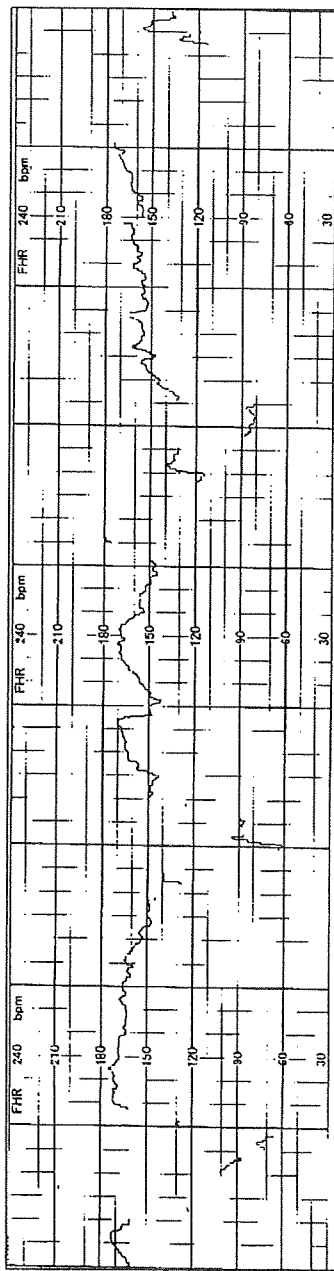
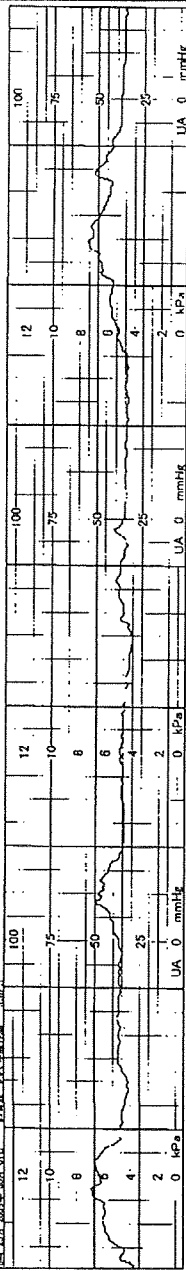
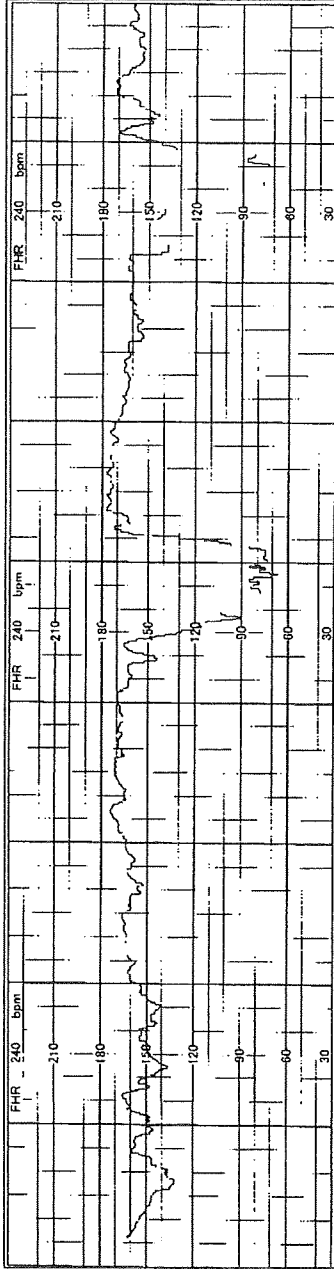

症例 No. 11
病名: 1
性別: 3
年齢: 10分以上 5~10分 3~5分 3分未満

経過観察
経過観察
経過観察

心拍変動統計
正常脈 11 0 0 0 0 0 0
徐脈 <80 0 0 0 0 0 0
過速 >120 0 0 0 0 0 0

過性徐脈統計
有 2
無 3

過性徐脈統計
有 2
無 3

過性徐脈統計
有 2
無 3

過性徐脈統計
有 2
無 3

【基本情報】
No. 0005 性別 出生日 2008 年 3 月 14 日
氏名
住所
電話
担当
病棟
入院回数

【分岐・転院状況】
内科 消化器科
PH PHM GFD 看護部 産科 小児科 呼吸器科 外科 泌尿器科 皮膚科 血液科 腫瘍科 放射線科 その他

児の状況
出生日時 19 時 47 分 経緯 30 週 4 日

体重 (kg) 21.40 身長 (cm) 120.0 プラゲースコア: 1分 4 秒 5
胎児心拍 正常 正常 過速 過慢 変動 有

胎児動脈血流ガス値
pHi F255 PaO2 F213 PaCO2 F20.4 BE F-2.1 lactate 1

神経学的異常: けいれん 有 胎芽嚢 有

【処置情報】
抗酸剤の使用: オメプラゾン 有 有 Nizatide 有 有 PGE2 有 有

鎮痛剤の使用: 有 有 有 有 有 有 有

栄養剤の使用: 有 有 有 有 有 有 有

その他 有 有 有 有 有 有 有 有

【CTG評価項目】
時間 8 時 15 分 ~ 7 時 25 分 子宮口開大率 0 有水 有 有
経過時間 10分未満 10~15分 15~20分 20分未満 胎動消失 胎動消失時間 >5分

心拍変動 正常 過度 過度 過度 過度 過度 過度

変動 <80 有 有 有 有 有 有 有 有

変動 >26以上 有 有 有 有 有 有 有 有

変動 <5~25 有 有 有 有 有 有 有 有

変動 >26以上 有 有 有 有 有 有 有 有

変動 <5~25 有 有 有 有 有 有 有 有

変動 >26以上 有 有 有 有 有 有 有 有

変動 <5~25 有 有 有 有 有 有 有 有

変動 >26以上 有 有 有 有 有 有 有 有

変動 <5~25 有 有 有 有 有 有 有 有

変動 >26以上 有 有 有 有 有 有 有 有

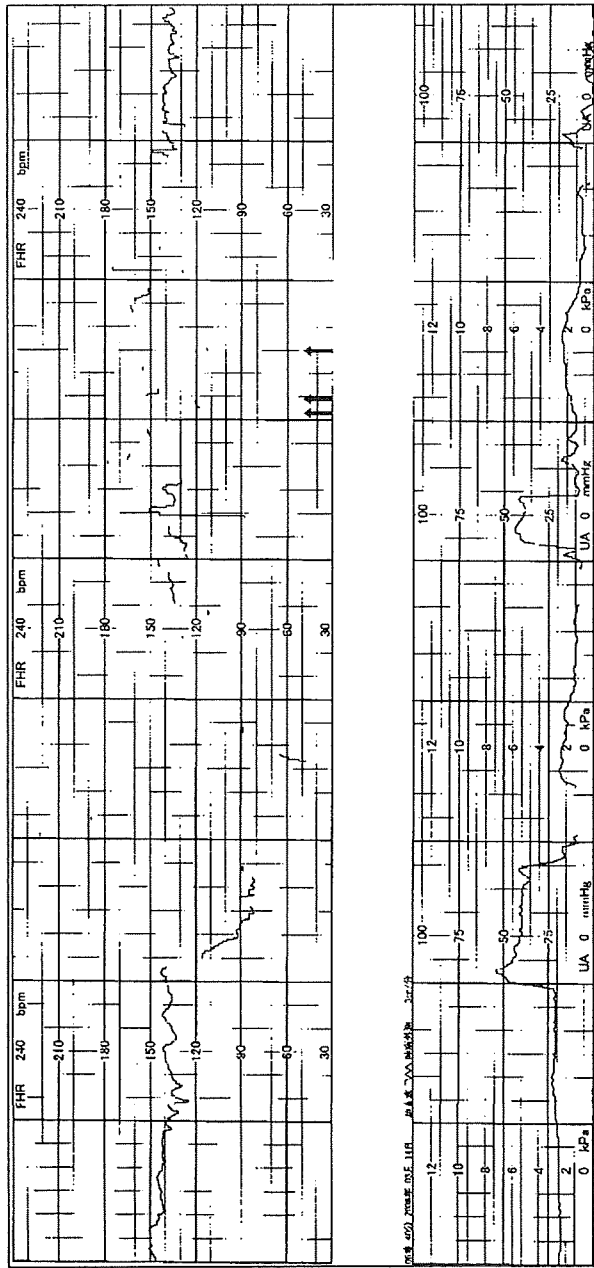

性別	13	年齢	4	測定せず又は測定不能	3	正常脈	11	頻脈	0	徐脈	0	5以下	8	26以上	0
過性徐脈統計	無	有	3	過性過速脈統計	無	有	3	過性過速脈統計	無	有	3	過性過速脈統計	無	有	0
過性徐脈統計	無	有	10	過性過速脈統計	無	有	1	過性過速脈統計	無	有	10	過性過速脈統計	無	有	0
過性徐脈統計	無	有	4	過性過速脈統計	無	有	2	過性過速脈統計	無	有	6	過性過速脈統計	無	有	0
過性徐脈統計	無	有	7	過性過速脈統計	無	有	3	過性過速脈統計	無	有	3	過性過速脈統計	無	有	11
過性徐脈統計	無	有	4	過性過速脈統計	無	有	1	過性過速脈統計	無	有	0	過性過速脈統計	無	有	0

【基本情報】	No. 0851		性別	男	出生日	2007	年	9	月	28	日				
	氏名		担当科	2	担当医師	2									
	【分科・病状状況】														
	<input type="checkbox"/> PHH	<input type="checkbox"/> GDM	<input type="checkbox"/> OPD	<input type="checkbox"/> 神経痛	<input type="checkbox"/> 糖尿病	<input type="checkbox"/> 高血圧	<input type="checkbox"/> 腎臓病	<input type="checkbox"/> 心臓病	<input type="checkbox"/> 呼吸器病	<input type="checkbox"/> 消化器病	<input type="checkbox"/> その他				
	<input type="checkbox"/> OAM	<input type="checkbox"/> 補血剤	<input type="checkbox"/> 脱水剤	<input type="checkbox"/> 脱水剤	<input checked="" type="checkbox"/> その他										
	その他の合併症・合併症														
	分科時間	13	分	37	分										
	分科方法	① ② ③ ④ ⑤	⑥ ⑦ ⑧ ⑨	⑩ ⑪ ⑫	⑬ ⑭ ⑮ ⑯	⑰ ⑱ ⑲	⑳								
	身長 [cm]	152	体重 [kg]	59.0	アブガースコア	1分	8	5分	9						
	脈率	付着時位	① 正常	② 過速	③ 過遅	④ 奇									
	脈率変動係数	p1 [250]	P-aO2 [2.9]	P-aCO2 [5.3]	SpO2 [97.0]	Insulin [0]									
	神経学的異常	はいれん	① 有	② 有	③ 有	④ 有									
	その他の														
	【処置情報】	分科処置の服用: オキシトシン ① 有 ② 有 PGE2 ③ 有 ④ 有 PGF2 ⑤ 有 ⑥ 有													
	酸素投与	① 有 ② 有 ③ 有 ④ 有	体位変換	① 有 ② 有	水分補給	① 有 ② 有	子宮弛緩剤の使用	① 有 ② 有							
	水注入	① 有 ② 有 ③ 有	子宮弛緩剤の使用	① 有 ② 有											
	その他の														
	【CTG評価項目】	時間	10	分	15	分	10	分	35	分	子宮口開大率	0	mm	① 有 ② 有	
	胎動時間	① 10分以上	② 10-15分	③ 15-20分	④ 20-30分	⑤ 30分以上	⑥ 胎動停止又は消失								
	心拍過速	① 胎動時	② 胎動時	③ 胎動時	④ 胎動時	⑤ 胎動時	⑥ 胎動時	⑦ 胎動時	⑧ 胎動時	⑨ 胎動時	⑩ 胎動時	⑪ 胎動時	⑫ 胎動時	⑬ 胎動時	⑭ 胎動時
	変容頻度	① 有	② 有	③ 有	④ 有	⑤ 有	⑥ 有	⑦ 有	⑧ 有	⑨ 有	⑩ 有	⑪ 有	⑫ 有	⑬ 有	⑭ 有
	一過性頻脈	① 有	② 有	③ 有	④ 有	⑤ 有	⑥ 有	⑦ 有	⑧ 有	⑨ 有	⑩ 有	⑪ 有	⑫ 有	⑬ 有	⑭ 有
	異常一過性頻脈	① 有	② 有	③ 有	④ 有	⑤ 有	⑥ 有	⑦ 有	⑧ 有	⑨ 有	⑩ 有	⑪ 有	⑫ 有	⑬ 有	⑭ 有
	変動一過性頻脈	① 有	② 有	③ 有	④ 有	⑤ 有	⑥ 有	⑦ 有	⑧ 有	⑨ 有	⑩ 有	⑪ 有	⑫ 有	⑬ 有	⑭ 有
	サイノリアル	① 有	② 有	③ 有	④ 有	⑤ 有	⑥ 有	⑦ 有	⑧ 有	⑨ 有	⑩ 有	⑪ 有	⑫ 有	⑬ 有	⑭ 有
	波形レベル	① 有	② 有	③ 有	④ 有	⑤ 有	⑥ 有	⑦ 有	⑧ 有	⑨ 有	⑩ 有	⑪ 有	⑫ 有	⑬ 有	⑭ 有
	対応	① A	② B	③ C	④ D	⑤ E	⑥ F	⑦ G	⑧ H	⑨ I	⑩ J	⑪ K	⑫ L	⑬ M	⑭ N
	対応	① A	② B	③ C	④ D	⑤ E	⑥ F	⑦ G	⑧ H	⑨ I	⑩ J	⑪ K	⑫ L	⑬ M	⑭ N

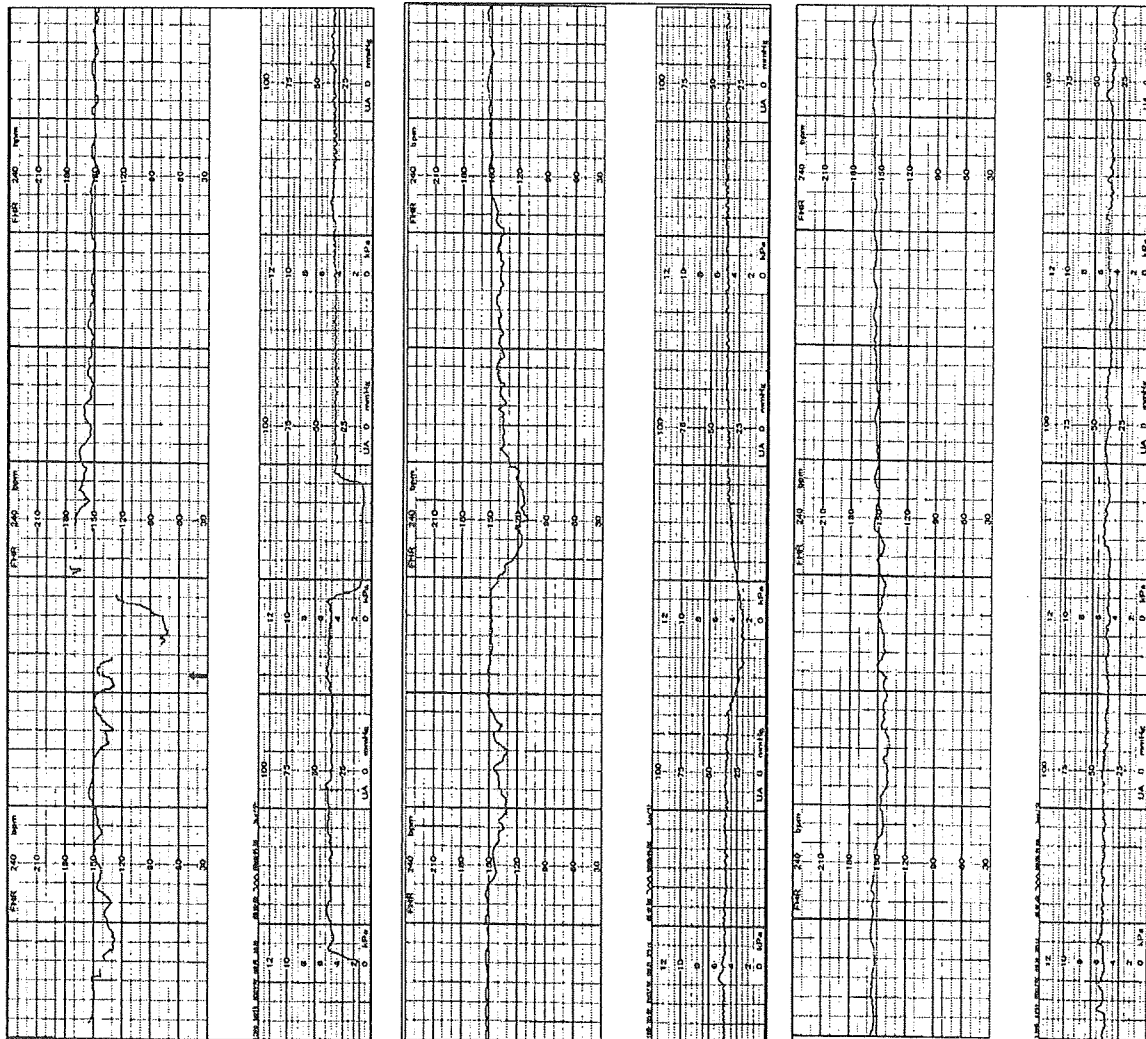

症例 16	10分以上					5~10分					3~5分					3分未満					測定せず又は測定不能					心拍数基線統計					心拍数変動統計																																						
	有					有					有					有					有					有					有					有					有																												
	4					3					6					0					7					4					0					0					0					0					0					0					0								
	D					D					D					D					D					D					D					D					D					D					D					D					D					D			

【基本情報】 施設名 [0058] 施設番号 [357] 発件社 [357] 件 出生日 2008 年 4 月 21 日
 氏名 [0058] 姓 [0058] 名 [0058] 担当科 [0058] 担当医 [0058]
 母氏名 [0058] 父氏名 [0058] 胎動回数 [0058] 胎動回数 [0058]
 赤ちゃん名 [0058] 性別 [0058] 胎動回数 [0058] 胎動回数 [0058]

【分娩・胎児状況】
 分娩経路 経膣 剖開 胎動観察 胎動観察 胎動観察
 母体状態 PH GDM DPD 胎動観察 胎動観察 胎動観察
 母体状態 OAM 胎動観察 胎動観察 胎動観察 胎動観察

その他の母体状態・胎児状態 (ICR, USS)
 分娩時 胎動観察 胎動観察 胎動観察 胎動観察 胎動観察 胎動観察
 胎動観察 胎動観察 胎動観察 胎動観察 胎動観察 胎動観察

母体の状況 SGA (≦-2SD) 胎動観察 胎動観察 胎動観察 胎動観察 胎動観察 胎動観察
 胎動観察 胎動観察 胎動観察 胎動観察 胎動観察 胎動観察
 胎動観察 胎動観察 胎動観察 胎動観察 胎動観察 胎動観察

胎動観察 胎動観察 胎動観察 胎動観察 胎動観察 胎動観察
 胎動観察 胎動観察 胎動観察 胎動観察 胎動観察 胎動観察

【胎児情報】
 胎動観察 胎動観察 胎動観察 胎動観察 胎動観察 胎動観察
 胎動観察 胎動観察 胎動観察 胎動観察 胎動観察 胎動観察

【CTG評価項目】
 胎動観察 胎動観察 胎動観察 胎動観察 胎動観察 胎動観察
 胎動観察 胎動観察 胎動観察 胎動観察 胎動観察 胎動観察

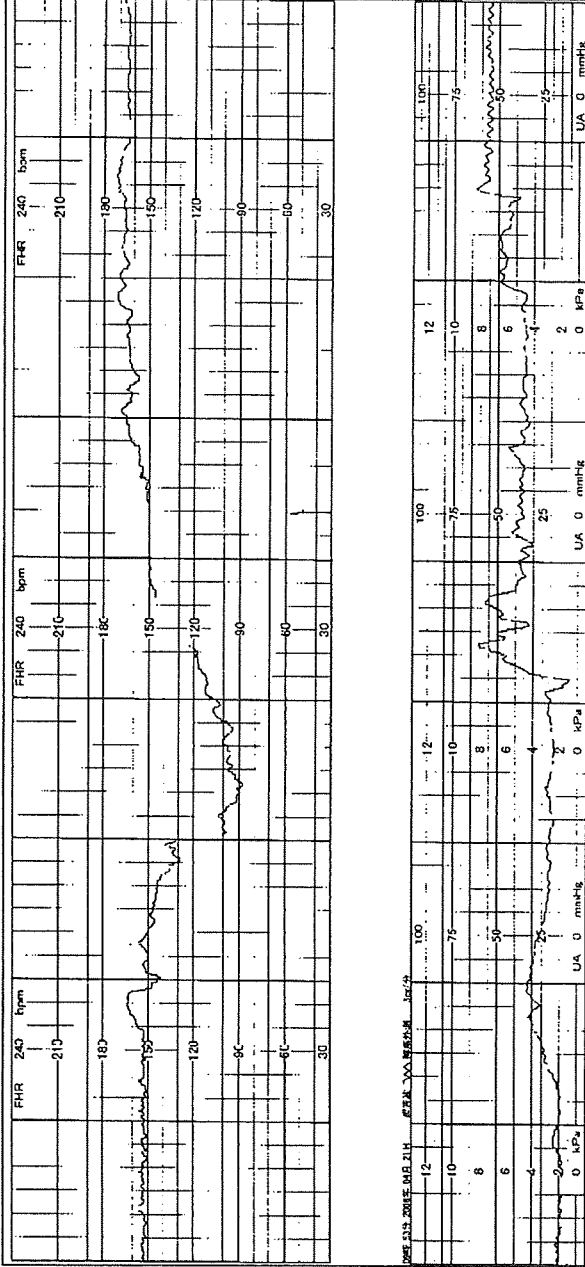
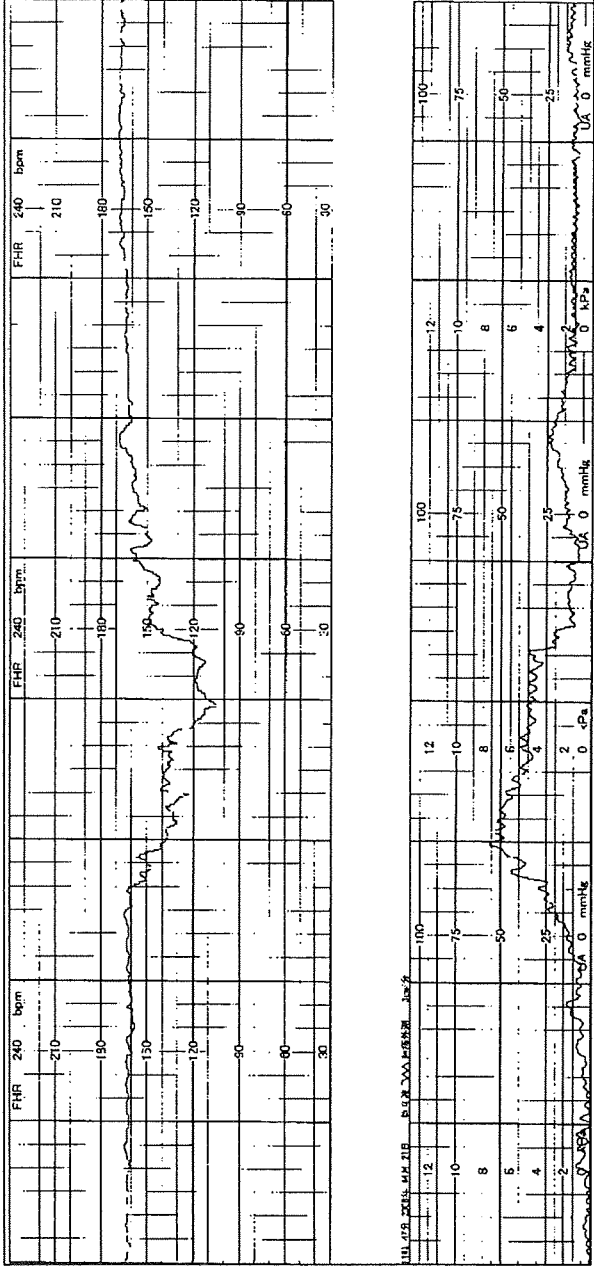

17	性別	年齢	身長	体重	測定日	測定時間	測定場所	測定者	測定機																																				
	男	57	172	63	2008	10:00	院内	○	○																																				
<table border="1"> <tr> <th colspan="5">重症経過</th> <th colspan="5">心拍数集計</th> </tr> <tr> <td>10分以上</td> <td>5~10分</td> <td>3~5分</td> <td>3分未満</td> <td>測定せず又は測定不能</td> <td>正常脈</td> <td>頻脈</td> <td>徐脈</td> <td>徐脈(<80)</td> <td>なし</td> <td>5以下</td> <td>6~25</td> <td>26以上</td> </tr> <tr> <td>0</td> <td>1</td> <td>0</td> <td>0</td> <td>6</td> <td>11</td> <td>0</td> <td>0</td> <td>0</td> <td>0</td> <td>0</td> <td>10</td> <td>1</td> </tr> </table>										重症経過					心拍数集計					10分以上	5~10分	3~5分	3分未満	測定せず又は測定不能	正常脈	頻脈	徐脈	徐脈(<80)	なし	5以下	6~25	26以上	0	1	0	0	6	11	0	0	0	0	0	10	1
重症経過					心拍数集計																																								
10分以上	5~10分	3~5分	3分未満	測定せず又は測定不能	正常脈	頻脈	徐脈	徐脈(<80)	なし	5以下	6~25	26以上																																	
0	1	0	0	6	11	0	0	0	0	0	10	1																																	

過性頻脈統計		過性徐脈統計		過性頻脈統計		過性徐脈統計	
無	有	無	有	無	有	無	有
0	11	11	0	0	10	1	11
早発一過性頻脈統計		早発一過性徐脈統計		遅発一過性頻脈統計		遅発一過性徐脈統計	
無	有	無	有	無	有	無	有
0	11	10	0	0	1	0	0

【基本情報】
 No. [0056] 検査ID番号 [34] 件 出生日 2008 年 4 月 21 日
 氏名 [] 担当 []
 病名 [] 病歴 [] 入院日 [] 退院日 []
 【分岐・陥見状況】
 PH GDM DFD 胎動異常 胎位異常 胎盤異常
 CAM 胎動減少 羊水過多 羊水過少 その他
 その他の母体疾患・合併症 []
 分娩法 [] 陣痛 [] 麻酔 [] 分娩 []
 児の状況 GGA (EZDSD) [] 身長 [] cm アブガースコア7: 1分 [] 9 [] 5分 [] 9
 胎前産前血圧 [] mmHg PaO2 [] mmHg FeCO2 [] mmHg BF [] l/min lactate []
 胎監時の異常: 付いれん 有 胎動異常 有
 その他 []
【検査情報】
 分娩経過の使用: オキシトシン 有 有 有 有 有 有 有
 胎動異常 有 有 有 有 有 有
 羊水不足 有 有 有 有 有
 その他 []
【CTG評価項目】
 陣痛 [] 回 [] 分 [] 回 [] 分 [] 回 [] 分 [] 回 [] 分 [] 回 [] 分 [] 回 [] 分
 陣痛の間隔 [] 分以上 [] 分以上 [] 分以上 [] 分以上 [] 分以上 [] 分以上 [] 分以上 [] 分以上
 心拍変動線 正常 異常 後戻り 後戻り (80)
 変異性変動 有 有 有 有 有 有
 一過性頻脈 有 有 有 有 有
 遅発一過性徐脈 有 有 有 有 有
 変動一過性徐脈 有 有 有 有 有
 サイノソリアル 有 有 有 有 有
 波形レベル 0.1 0.2 0.3 0.4 0.5 0.6 0.7
 対応 0A 0B 0C 0D
 CTGファイル []

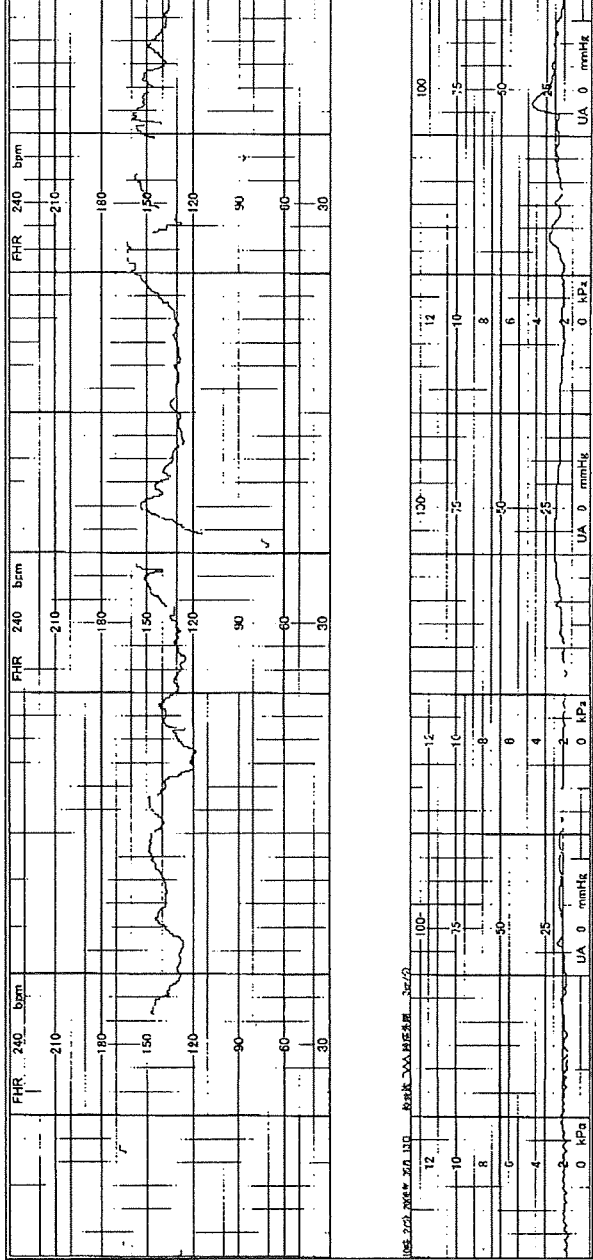

19		10分以上		5~10分		3~5分		3分未満		測定せず又は測定不能		正常脈		病脈		徐脈(<80)		なし		5以下		6~25		26以上	
0	0	0	2	1	8	0	0	0	0	0	0	0	0	0	0	0	0	0	0	0	0	11	0	0	0

4		7	
無	有	無	有
4	7	0	0

【基本情報】

No. 0559 発症回数 34 年 2008 年 4 月 10 日

出生地 招集番号 既婚 32 歳 6 日

氏名 氏名 氏名 氏名 氏名 氏名 氏名 氏名

【分娩・産後状況】

分娩方法 PH EDW 自然産 手術助産 胎位異常 母体異常

DAM 胎膜早破 羊水過少 その他

その他の母体経過・合併症 産前診断

分娩時 0 時 11 分

分娩方法 自然 手術 経路 32 歳 6 日

胎重 [g] 1536 身長 [cm] 49.0 アpgarスコア 1分 1 5分 2

胎位 胎位 胎位 胎位 胎位 胎位 胎位 胎位

胎動 胎動 胎動 胎動 胎動 胎動 胎動 胎動

胎心 胎心 胎心 胎心 胎心 胎心 胎心 胎心

胎動の異常: 叫び声 有 無 有

その他 有 無 有

【医歴情報】

分娩時の経過: オキシトシン 有 無 PGE2 有 無

胎盤娩出 有 無 胎位異常 有 無

本病発症 有 無 子宮弛緩の使用 有 無

その他 有 無 有

【CI6評価項目】

意識 20 満 20 満 20 満 20 満 20 満

呼吸 20 満 20 満 20 満 20 満 20 満

循環 20 満 20 満 20 満 20 満 20 満

泌尿 20 満 20 満 20 満 20 満 20 満

消化 20 満 20 満 20 満 20 満 20 満

運動 20 満 20 満 20 満 20 満 20 満

体温 20 満 20 満 20 満 20 満 20 満

総点 20 満 20 満 20 満 20 満 20 満

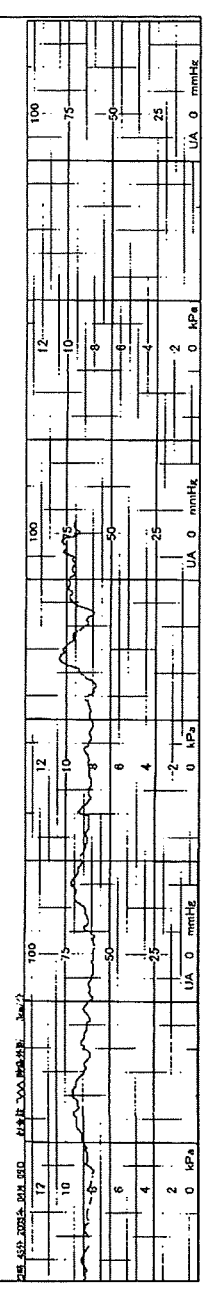
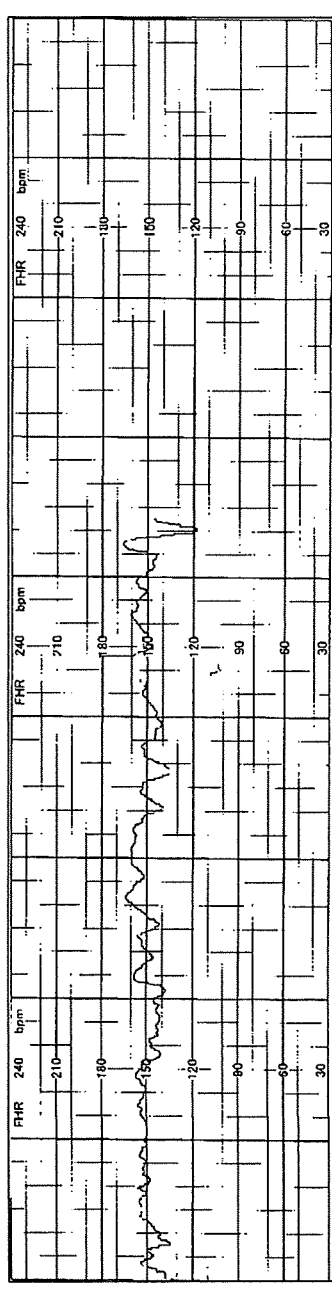
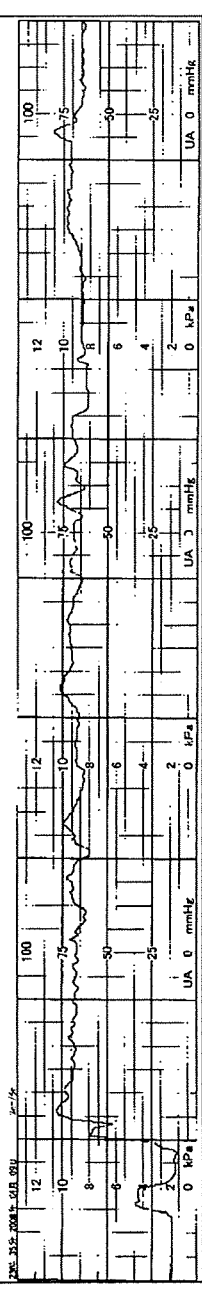
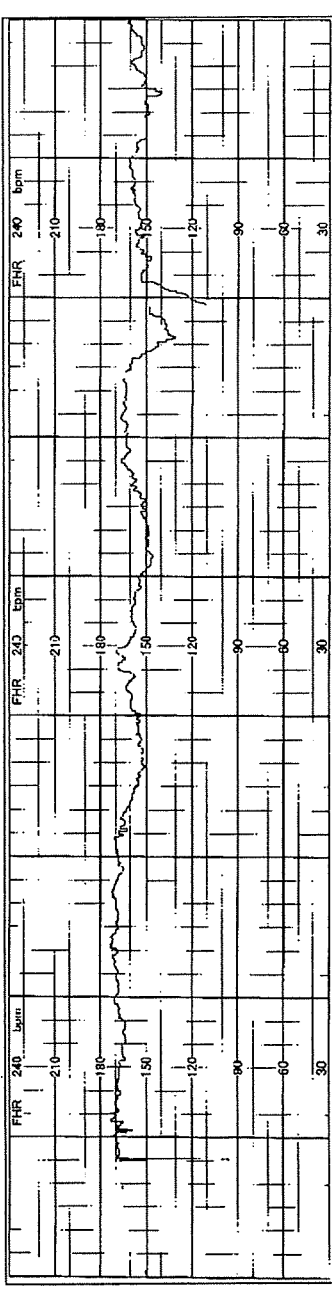

21	病名	心拍数変動統計	心拍数変動統計		心拍数変動統計						
		正常脈	頻脈	徐脈	徐脈(80)	なし	5以下	5	6	26以上	0
疼痛期間統計		測定せず又は測定不能		3~5分		5~10分		10分以上		0	
		有		無		有		無		有	
		8		3		0		0		0	
		11		0		0		0		0	

【基本情報】
No. [0051] 検査依頼件数 [24] 件 出生日 2008 年 3 月 20 日
姓 氏 名 [] 担当 []
病 氏 名 [] 妊娠回数 [] 出産回数 []
ふりがな []

【分娩・産見状況】
分娩経路 PH GDM GPD 胎盤滞留 胎盤早期剥離 母体過熱
 CAM 陣痛薬水 羊水過多 羊水減少 その他

その他の母体症: 高血圧 [] DIC [] 高熱 []

分娩時間 15 時 4 分

分娩方法 自然 吸引 産子 吸引 経路 [] 産 3 日

児の状況 [SCA-283D]
体重 [1054] 身長 [54] 頭圍 [33] アプガースコア: 1分 [6] 5分 [9]
胎心: 付着部位 正常 圧縮 胎動 胎動 胎動 有
胎動頻度 [188] PaO2 [115] PaCO2 [52] BE [-7.3] lactate []
神経学的異常: けいれん 有 無 胎毒 有 無 有

【処置情報】
分娩経路の使用: オキシトシン 無 有 PGE2α 無 有 PGE2 無 有
胎心监护 無 有 胎心記録 無 有
羊水注入 無 有 子宮弛緩剤の使用 無 有
その他 []

【CTG評価項目】
母胎期間 10-15分 15-20分 20-25分 25-30分 30-35分 35-40分 40分以上

心拍変動 正常 変異 減少 消失 消失せず又は減少

系統変動 正常 低下 6~25 25以上

一過性徐脈 無 有
早発一過性徐脈 無 有
変動一過性徐脈 無 有
サイトサイタル 無 有
変位レベル 0 1 2 3 4 5 6 7 8 9 10

分娩 CA OB OC CD

CTGファイル []

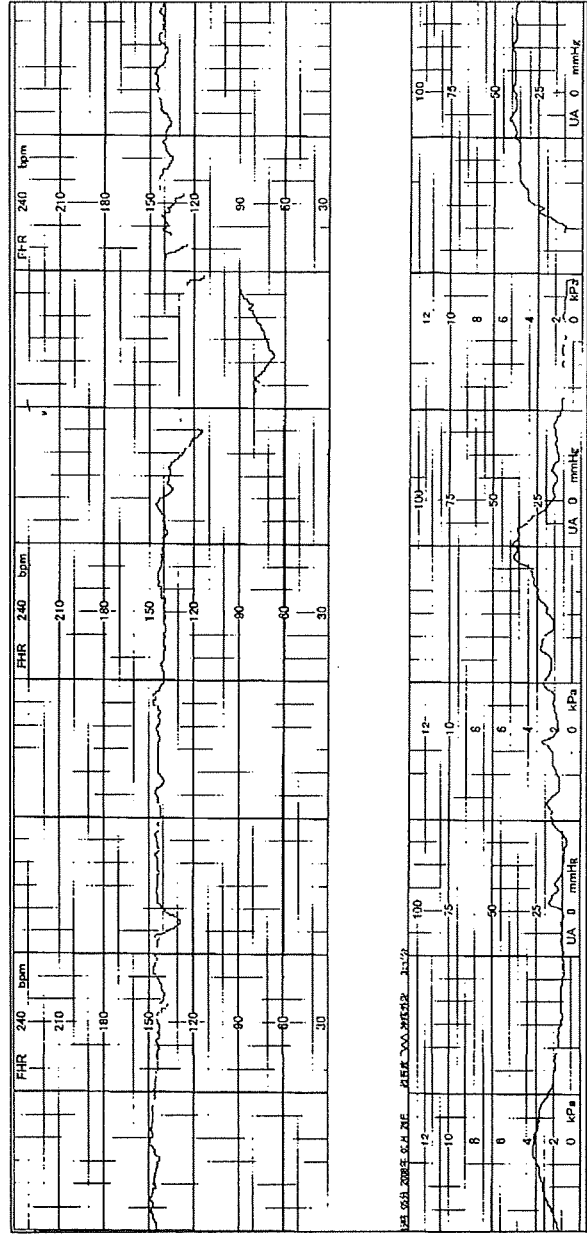
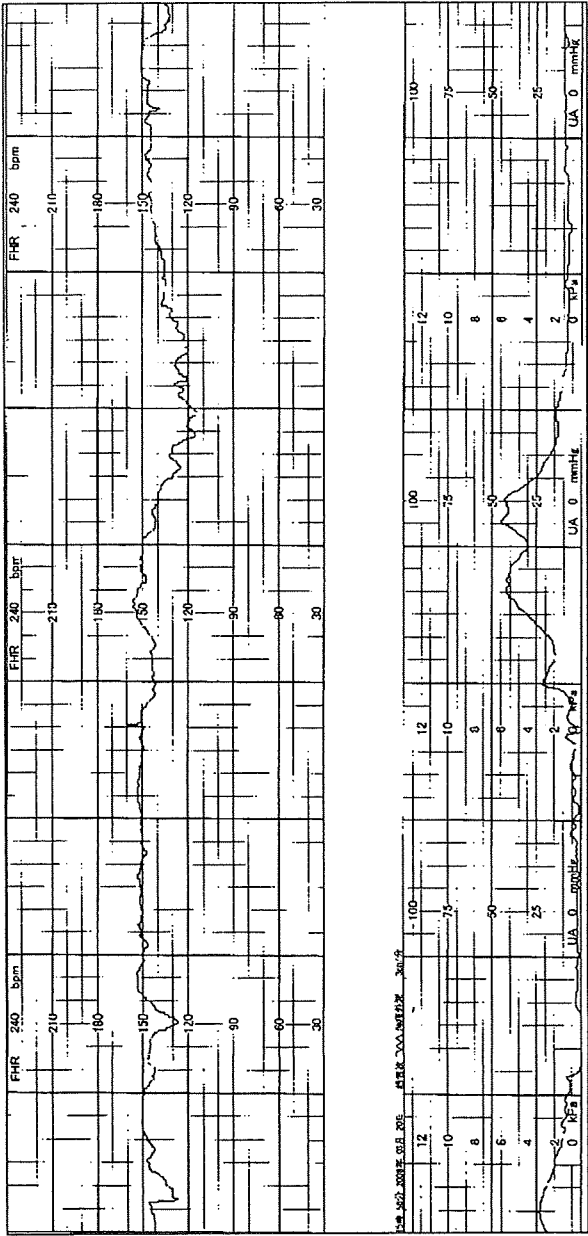

心拍数変動統計	正常脈	頻脈	徐脈	徐脈<80	なし	5以下	6~25	26以上
11	0	0	0	0	0	0	11	0

測定せず又は測定不能	3~5分	5~10分	10分以上	5~10分	10分以上	5~10分	10分以上
0	0	5	0	0	0	0	0

異常脈	頻脈	徐脈	徐脈<80	なし	5以下	6~25	26以上
11	0	0	0	0	0	11	0

異常脈	頻脈	徐脈	徐脈<80	なし	5以下	6~25	26以上
11	0	0	0	0	0	11	0

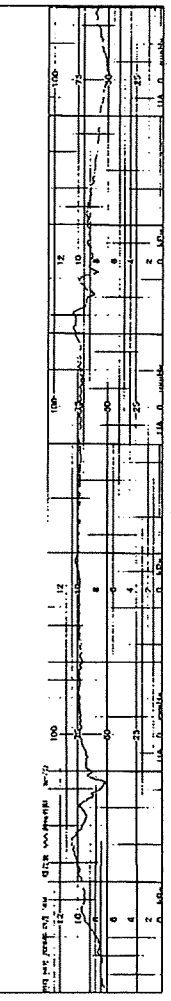
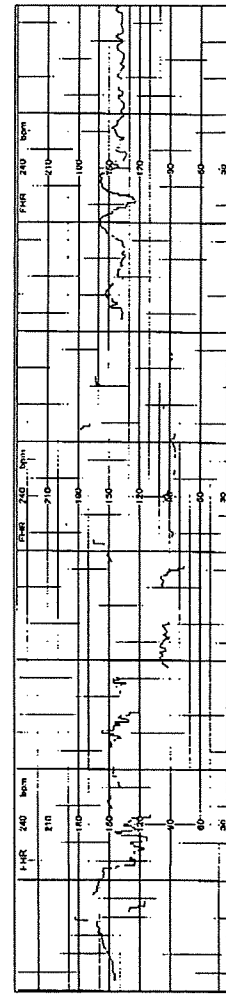
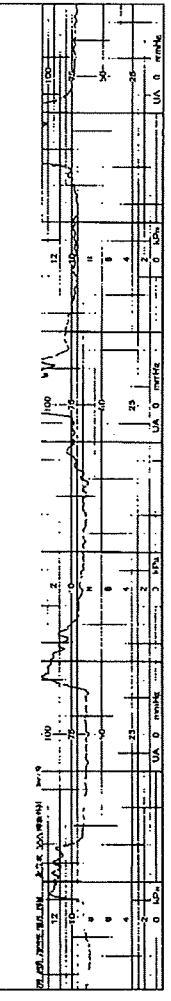
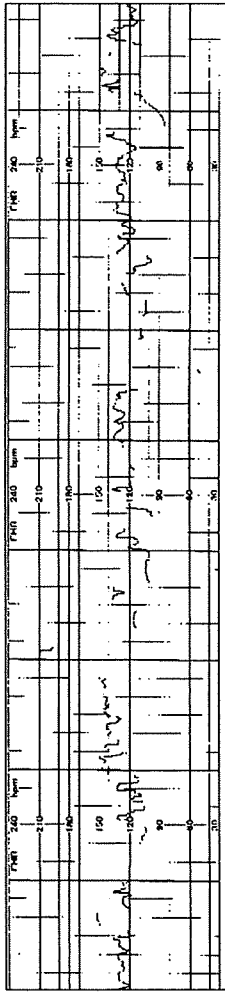
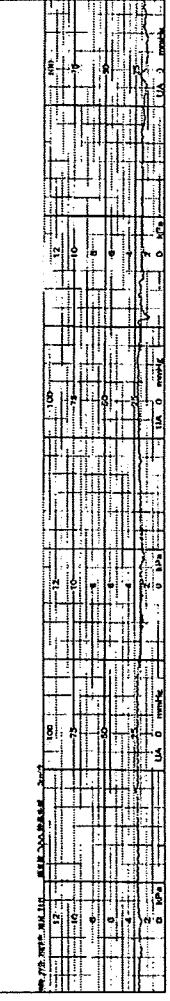
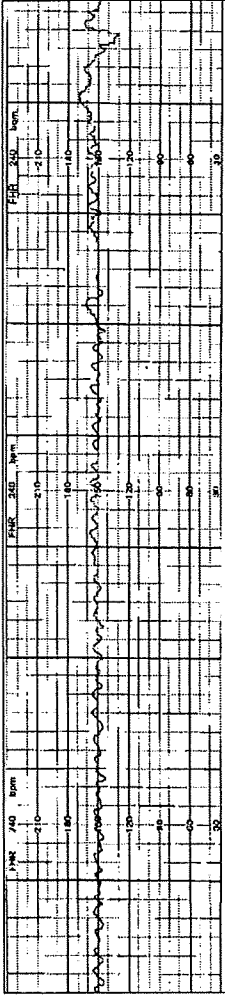

【基本情報】
 No. [005] 検査日時 [2008] 年 [6] 月 [16] 日
 検査室 [] 担当医 []
 患者氏名 [] 性別 [] 年齢 [] 病歴 []
 検査部位 [] 検査時間 [] 検査機器 []
 検査項目 [] 検査結果 []

【検査状況】
 検査項目 [] 検査結果 []
 検査項目 [] 検査結果 []
 検査項目 [] 検査結果 []

【検査結果】
 検査項目 [] 検査結果 []
 検査項目 [] 検査結果 []
 検査項目 [] 検査結果 []

【検査コメント】
 検査項目 [] 検査結果 []
 検査項目 [] 検査結果 []
 検査項目 [] 検査結果 []

【検査項目】
 検査項目 [] 検査結果 []
 検査項目 [] 検査結果 []
 検査項目 [] 検査結果 []

23	症例	23	1	4	C	10分以上	5~10分	3~5分	3分未満	測定せず又は測定不能	正常脈	頻脈	徐脈	徐脈(<80)	なし	5以下	6~25	26以上
						0	1	5	4		10	1	0	0	0	0	11	0

5	6	11	0	10	0	1	3	7	10	無	軽度	高度	無	軽度	高度	無	有
						無	有	無	有	無	軽度	高度	無	軽度	高度	無	有

【基本情報】
No. 0095 届出印刷件数 34 件 出生日 2008 年 6 月 10 日
氏名 氏名 担当者
病名 病名 科別
性別 性別 年齢 年齢 2 歳 4 歳 2 歳 4 歳
【分枝・臨床状況】
身体状態 PH GDM OPD 胃腸障害 呼吸器障害 心臓病
 FIM 腸胃障害 発熱 脱水 その他
その他の身体状態・合併症 予防接種歴
分枝項目 23 歳 35 分
分枝方法 薬 薬引 薬子 時間 社 24 歳 3 日
体重(kg) 2.0 身長(cm) 2.0 アプガースコア: 1分 9 5分 9
脈率: 付着部位 正常 遅 速 弱 強 萎縮 無 有
脈管動脈血ガス値: pO2 359 PaO2 21.7 PaCO2 67.5 BE -3.3 lactate 5
神経学的異常: けいれん 有 無 有 無 有
その他
【検査情報】
処方薬名 無 有 PGF2α 無 有 PGE2 無 有
処方薬量 無 有 体位記録 無 有
母乳注入 無 有 子宮頸管の検出 無 有
その他
【C16検査項目】
呼吸 23 歳 5 分 ~ 23 歳 30 分 子宮口閉鎖 10 歳 6 歳 有
経腸経腸 10分以上 10~25分 25~30分未満 30分以上 測定せず又は測定不能
心拍数変動 正常 異常 不明 不明 不明 不明 不明 不明
心拍数変動 正常 異常 不明 不明 不明 不明 不明 不明
一過性頻脈 無 有 遅発一過性頻脈 無 軽度 高度
早発一過性頻脈 無 有 遅発一過性頻脈 無 軽度 高度
変動一過性頻脈 無 有 遅発一過性頻脈 無 軽度 高度
サイノソイタル 無 有
波形レベル 0.1 0.2 0.3 0.4 0.5 0.6 0.7 0.8 0.9 1.0
対応 O A OR C D
C16ファイル 印刷済

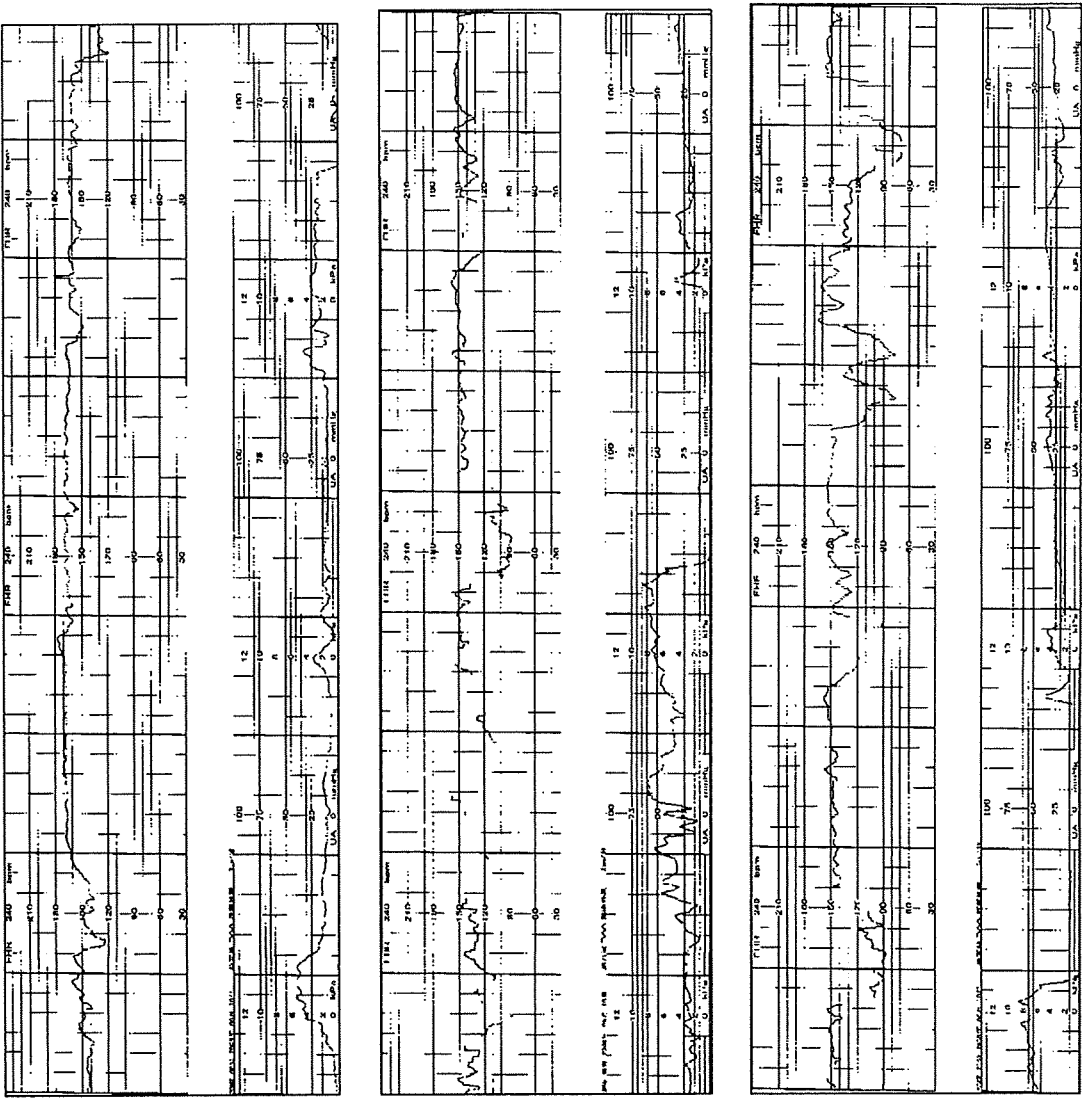

26	2	B	10分以上	5~10分	3~5分	3分未満	測定せず又は測定不能	正常脈	病脈	徐脈	徐脈<80	なし	5以下	6~25	26以上	
			0	1	7	3	0	11	0	0	0	0	0	0	11	0

1	10	11	0	11	0	0	0	9	無	軽度	高度	無	軽度	高度	無	有
---	----	----	---	----	---	---	---	---	---	----	----	---	----	----	---	---

【基本情報】
 No. 0088 施設登録件数 35 件 出生日 2008 年 4 月 15 日
 母氏名 担当科
 病名 妊婦 妊婦 2 出産回数 2
 分娩・胎児状況

【分娩・胎児状況】
 母体現症 PH GDM DPD 胎動異常 胎動時間制限 母体強熱
 CAM 陣痛弱水 羊水過多 羊水減少 子宮頸短
 その他の母体症・合併症 UGR 初産婦 経産婦 5 初産

分娩時間 14 時 7 分
 分娩方法 無痛 吸引 産子 吸引 経膈 35 産 4 日
 児の状況 胎位 SGA (-1.85D)
 体重 (kg) 3.28 身長 (cm) 49.0 7分アスコフ: 1分 8 1分 8
 胎芽: 付着部位 正常 異常 巻絡 無 有
 胎盤重量 (g) 215 PaO2 93.5 PaCO2 49.9 BE 1.8 lactate 2
 神経学的異常: けいれん 無 有 胎芽腫 無 有
 その他

【処置情報】
 分娩促進剤の使用: オキシトシン 無 有 PGE2 無 有 PGE2 無 有
 胎芽腫と 無 有 胎位異常 無 有
 羊水注入 無 有 子宮頸短の使用 無 有
 その他

【CTG評価項目】
 時間 8 時 30 分 9 時 30 分 子宮口開大 0 釐米 無 有
 心拍変動 10分以上 10-25分 25-50分 50分以上
 変異性 正常 50% 60-75% 75%以上
 一過性頻断 無 有 加速-過性頻断 無 有 高度
 加速-過性頻断 無 有 遅延-過性頻断 無 有 高度
 サイノイダル 無 有
 波形レベル 0.1 0.2 0.4 0.8 1.6
 対応 OA B C D
 CTGファイル [登録済]

