

図 過去6ヶ月内での報告対象事例(うち死亡件数)/病床数(開設主体別 近畿)



図 過去6ヶ月内での報告対象事例(うち死亡件数)/患者数(開設主体別 近畿)

設問8-2. 当機構の行っている医療事故情報収集等事業の報告範囲は以下の通りですが、もしあなたの病院が当事業に参加していたと仮定した場合、貴病院での報告対象事例となったものは本年(平成20年)1～6月の6ヶ月で何件ありますか。(尚、当事業におきまして昨年1年間では1施設当たり平均2.6件の報告があります)

表 過去6ヶ月内での報告対象事例(うち死亡件数)(開設主体別 中国四国)

| 開設主体 | 対象事例数 | 病床数 | 患者数 | 対象事例数/病床数 | 対象事例集/患者数 |
|--------|-------|--------|---------|-----------|-----------|
| 国 | 9 | 10,548 | 59,272 | 0.09% | 0.02% |
| 自治体 | 5 | 7,005 | 48,442 | 0.07% | 0.01% |
| 公的 | 2 | 4,593 | 36,992 | 0.04% | 0.01% |
| 社会保険関係 | | 923 | 5,747 | 0.00% | 0.00% |
| 公益法人 | 1 | 3,241 | 7,764 | 0.03% | 0.01% |
| 学校法人 | 1 | 888 | 7,017 | 0.11% | 0.01% |
| 医療法人 | 4 | 19,750 | 47,257 | 0.02% | 0.01% |
| その他法人 | | 3,124 | 18,659 | 0.00% | 0.00% |
| 個人 | | 342 | 1,098 | 0.00% | 0.00% |
| 無回答 | | 577 | 3,867 | 0.00% | 0.00% |
| 総計 | 22 | 50,991 | 236,115 | 0.04% | 0.01% |

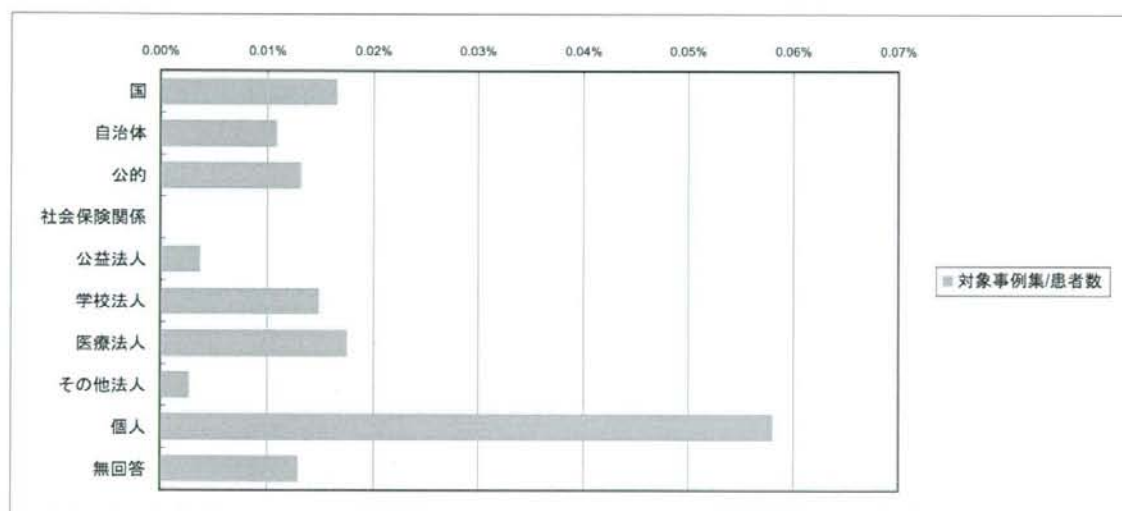

図 過去6ヶ月内での報告対象事例(うち死亡件数)(開設主体別 中国四国)



図 過去6ヶ月内での報告対象事例(うち死亡件数)/病床数(開設主体別 中国四国)

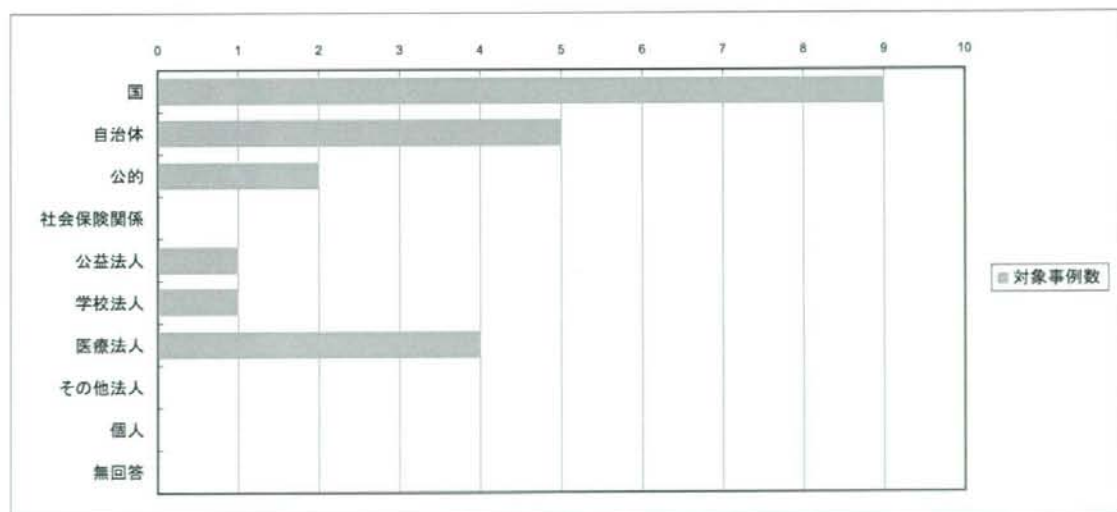

図 過去6ヶ月内での報告対象事例(うち死亡件数)/患者数(開設主体別 中国四国)

設問8-2. 当機構の行っている医療事故情報収集等事業の報告範囲は以下の通りですが、もしあなたの病院が当事業に参加していたと仮定した場合、貴病院での報告対象事例となったものは本年(平成20年)1~6月の6ヶ月で何件ありますか。(尚、当事業におきまして昨年1年間では1施設当たり平均2.6件の報告があります)

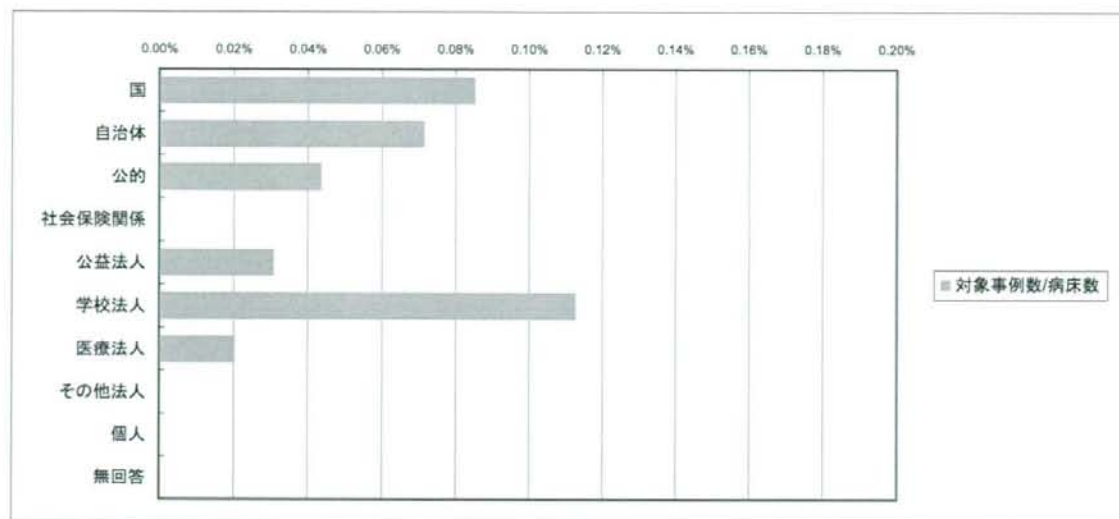
表 過去6ヶ月内での報告対象事例(うち死亡件数)(開設主体別 九州沖縄)

| 開設主体 | 対象事例数 | 病床数 | 患者数 | 対象事例数/病床数 | 対象事例集/患者数 |
|--------|-------|--------|---------|-----------|-----------|
| 国 | 5 | 11,092 | 57,211 | 0.05% | 0.01% |
| 自治体 | 6 | 7,095 | 55,143 | 0.08% | 0.01% |
| 公的 | 1 | 2,284 | 15,878 | 0.04% | 0.01% |
| 社会保険関係 | 5 | 3,611 | 34,151 | 0.14% | 0.01% |
| 公益法人 | | 966 | 3,551 | 0.00% | 0.00% |
| 学校法人 | 2 | 3,069 | 22,711 | 0.07% | 0.01% |
| 医療法人 | 223 | 32,096 | 109,850 | 0.69% | 0.20% |
| その他法人 | 4 | 3,747 | 18,147 | 0.11% | 0.02% |
| 個人 | | 425 | 1,045 | 0.00% | 0.00% |
| 無回答 | | 455 | 17,141 | 0.00% | 0.00% |
| 総計 | 246 | 64,840 | 334,828 | 0.38% | 0.07% |

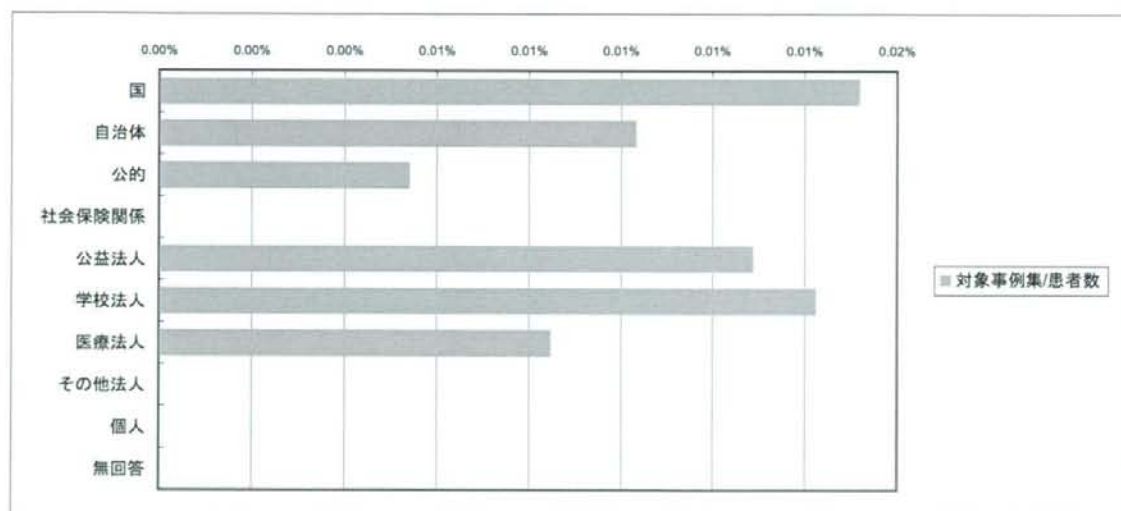

図 過去6ヶ月内での報告対象事例(うち死亡件数)(開設主体別 九州沖縄)



図 過去6ヶ月内での報告対象事例(うち死亡件数)/病床数(開設主体別 九州沖縄)

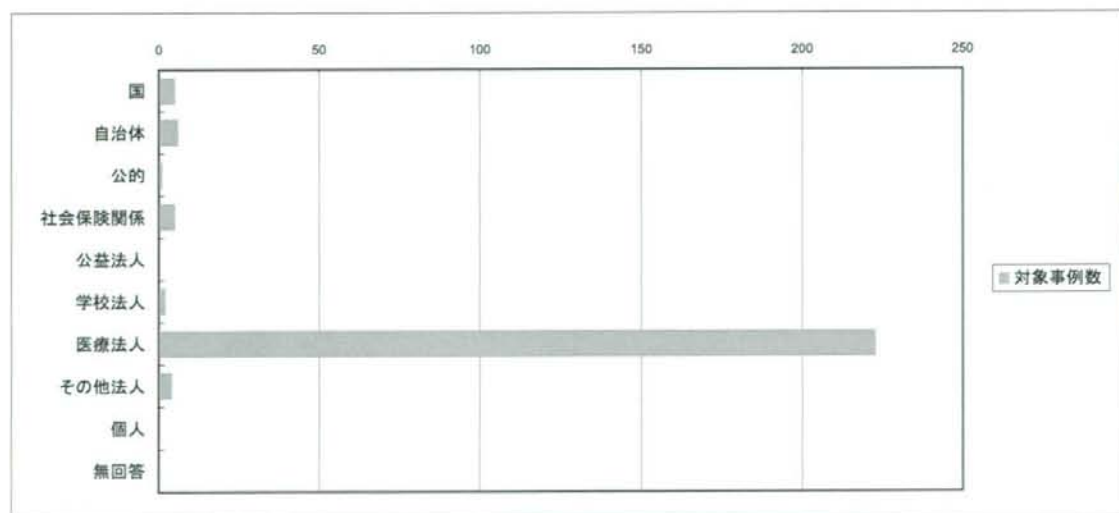

図 過去6ヶ月内での報告対象事例(うち死亡件数)/患者数(開設主体別 九州沖縄)

設問8-2. 当機構の行っている医療事故情報収集等事業の報告範囲は以下の通りですが、もしあなたの病院が当事業に参加していたと仮定した場合、貴病院での報告対象事例となったものは本年(平成20年)1~6月の6ヶ月で何件ありますか。(尚、当事業におきまして昨年1年間では1施設当たり平均2.6件の報告があります)

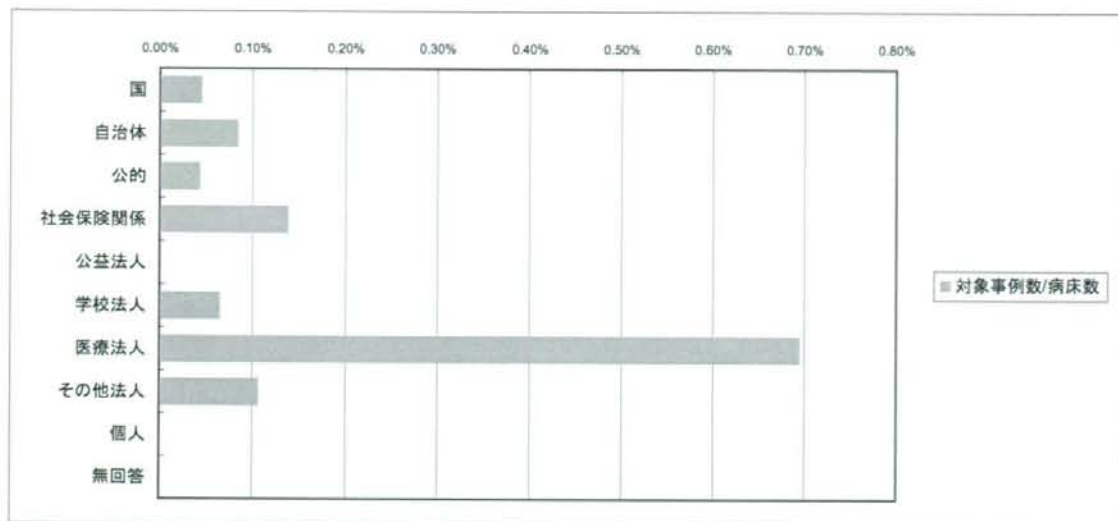
表 過去6ヶ月内での報告対象事例(うち死亡件数)(病床数区分別 全体)

| 病床数区分 | 対象事例数 | 病床数 | 患者数 | 対象事例数/病床数 | 対象事例集/患者数 |
|---------|-------|---------|-----------|-----------|-----------|
| 0~19 | | 347 | 9,088 | 0.00% | 0.00% |
| 20~49 | 1 | 5,304 | 34,774 | 0.02% | 0.00% |
| 50~99 | 16 | 23,768 | 100,802 | 0.07% | 0.02% |
| 100~199 | 33 | 73,629 | 272,313 | 0.04% | 0.01% |
| 200~299 | 34 | 67,065 | 374,749 | 0.05% | 0.01% |
| 300~399 | 52 | 70,535 | 404,700 | 0.07% | 0.01% |
| 400~499 | 26 | 55,043 | 337,603 | 0.05% | 0.01% |
| 500~599 | 40 | 38,564 | 298,748 | 0.10% | 0.01% |
| 600~699 | 223 | 33,538 | 268,627 | 0.66% | 0.08% |
| 700~799 | 11 | 17,497 | 142,368 | 0.06% | 0.01% |
| 800~899 | 9 | 17,639 | 154,389 | 0.05% | 0.01% |
| 900~999 | 8 | 8,433 | 58,659 | 0.09% | 0.01% |
| 1000~ | 4 | 20,725 | 150,319 | 0.02% | 0.00% |
| 無回答 | 1 | | 557 | - | 0.18% |
| 総計 | 458 | 432,087 | 2,607,696 | 0.11% | 0.02% |

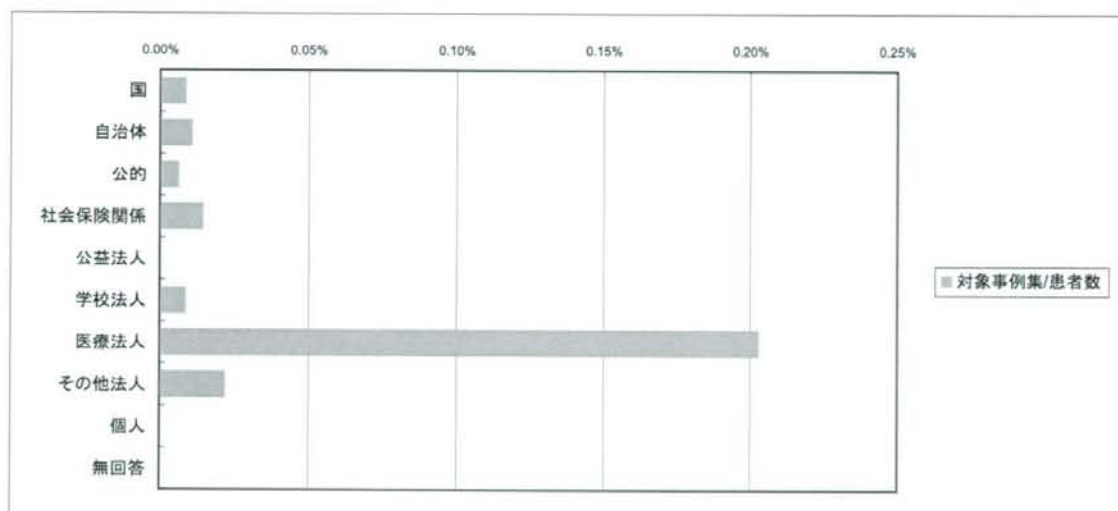

図 過去6ヶ月内での報告対象事例(うち死亡件数)(病床数区分別 全体)



図 過去6ヶ月内での報告対象事例(うち死亡件数)/病床数(病床数区分別 全体)

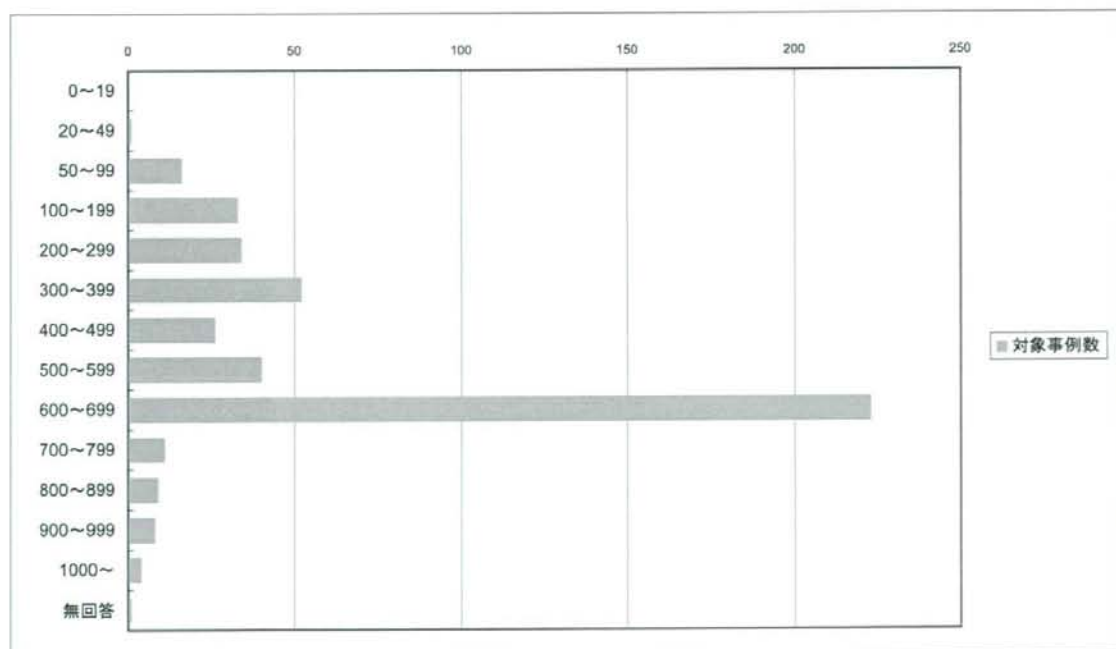

図 過去6ヶ月内での報告対象事例(うち死亡件数)/患者数(病床数区分別 全体)

設問8-2. 当機構の行っている医療事故情報収集等事業の報告範囲は以下の通りですが、もしあなたの病院が当事業に参加していたと仮定した場合、貴病院での報告対象事例となったものは本年(平成20年)1～6月の6ヶ月で何件ありますか。(尚、当事業におきまして昨年1年間では1施設当たり平均2.6件の報告があります)

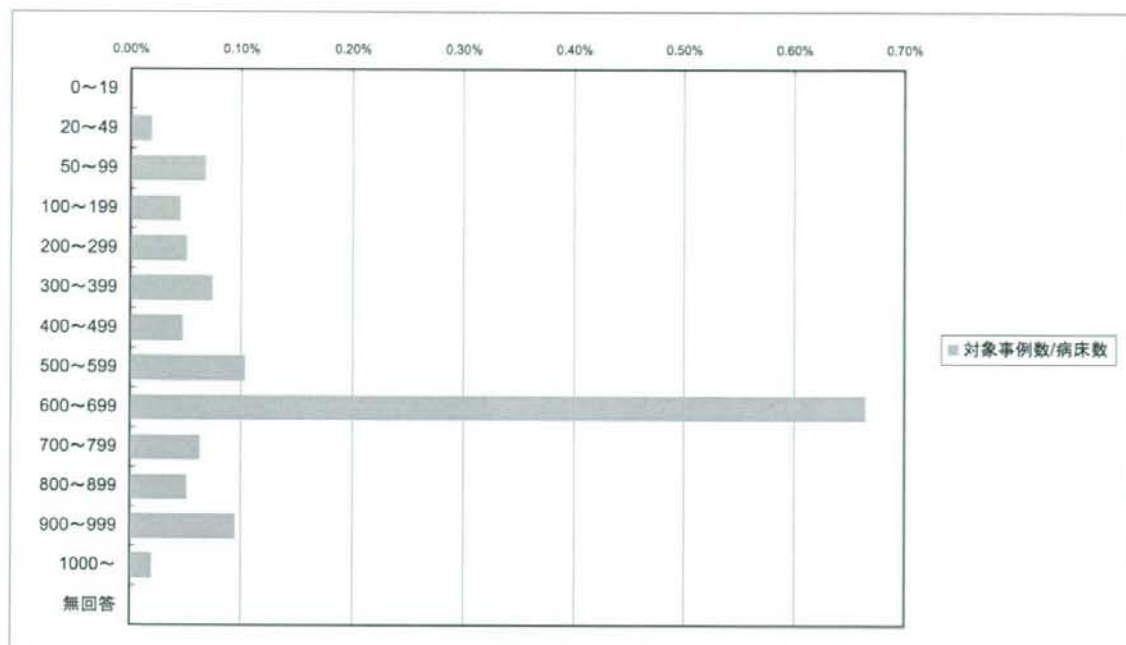
表 過去6ヶ月内での報告対象事例(うち死亡件数)(病床数区分別 北海道)

| 病床数区分 | 対象事例数 | 病床数 | 患者数 | 対象事例数/病床数 | 対象事例集/患者数 |
|---------|-------|--------|---------|-----------|-----------|
| 0～19 | | 19 | 110 | 0.00% | 0.00% |
| 20～49 | | 293 | 2,475 | 0.00% | 0.00% |
| 50～99 | 2 | 2,352 | 9,741 | 0.09% | 0.02% |
| 100～199 | | 5,261 | 16,329 | 0.00% | 0.00% |
| 200～299 | | 2,888 | 32,389 | 0.00% | 0.00% |
| 300～399 | | 5,036 | 27,655 | 0.00% | 0.00% |
| 400～499 | | 2,290 | 16,189 | 0.00% | 0.00% |
| 500～599 | 4 | 2,632 | 15,553 | 0.15% | 0.03% |
| 600～699 | 1 | 3,195 | 19,502 | 0.03% | 0.01% |
| 700～799 | | - | - | - | - |
| 800～899 | | - | - | - | - |
| 900～999 | 1 | 938 | 6,516 | 0.11% | 0.02% |
| 1000～ | | - | - | - | - |
| 無回答 | | - | - | - | - |
| 総計 | 8 | 24,904 | 146,459 | 0.03% | 0.01% |

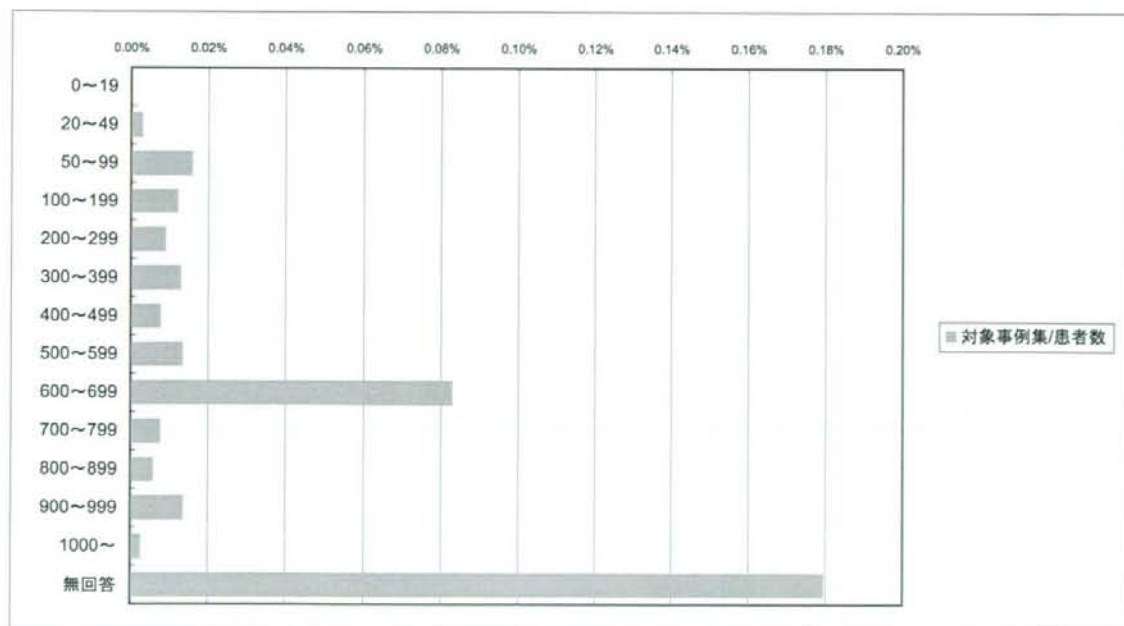

図 過去6ヶ月内での報告対象事例(うち死亡件数)(病床数区分別 北海道)



図 過去6ヶ月内での報告対象事例(うち死亡件数)/病床数(病床数区分別 北海道)

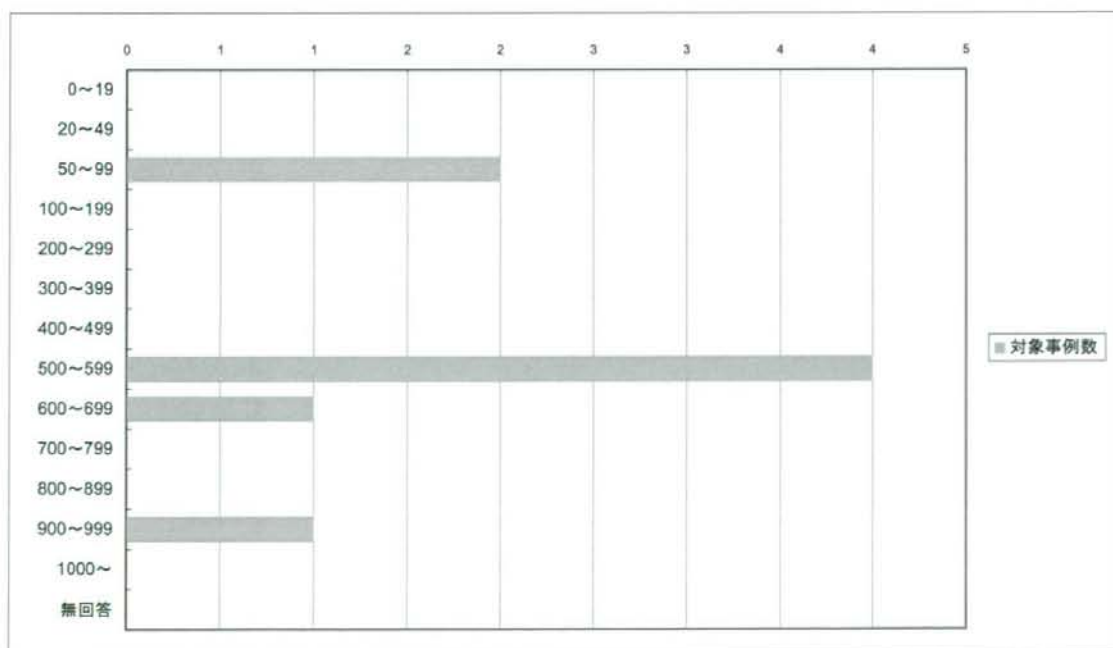

図 過去6ヶ月内での報告対象事例(うち死亡件数)/患者数(病床数区分別 北海道)

設問8-2. 当機構の行っている医療事故情報収集等事業の報告範囲は以下の通りですが、もしあなたの病院が当事業に参加していたと仮定した場合、貴病院での報告対象事例となったものは本年(平成20年)1～6月の6ヶ月で何件ありますか。(尚、当事業におきまして昨年1年間では1施設当たり平均2.6件の報告があります)

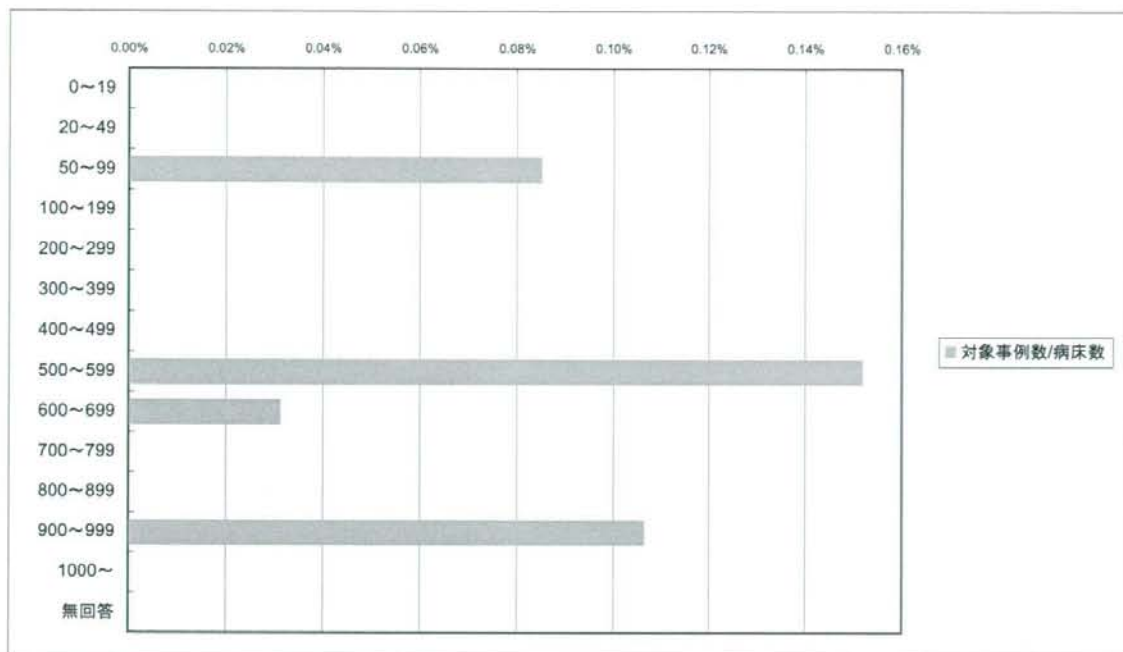
表 過去6ヶ月内での報告対象事例(うち死亡件数)(病床数区分別 東北)

| 病床数区分 | 対象事例数 | 病床数 | 患者数 | 対象事例数/病床数 | 対象事例集/患者数 |
|---------|-------|--------|---------|-----------|-----------|
| 0～19 | | 38 | 237 | 0.00% | 0.00% |
| 20～49 | | 365 | 2,210 | 0.00% | 0.00% |
| 50～99 | | 2,284 | 10,057 | 0.00% | 0.00% |
| 100～199 | 2 | 6,056 | 19,192 | 0.03% | 0.01% |
| 200～299 | 3 | 6,444 | 26,049 | 0.05% | 0.01% |
| 300～399 | 4 | 7,344 | 40,562 | 0.05% | 0.01% |
| 400～499 | | 5,423 | 35,356 | 0.00% | 0.00% |
| 500～599 | 2 | 4,436 | 30,960 | 0.05% | 0.01% |
| 600～699 | | 610 | 4,434 | 0.00% | 0.00% |
| 700～799 | | 2,213 | 19,953 | 0.00% | 0.00% |
| 800～899 | | | | - | - |
| 900～999 | | | | - | - |
| 1000～ | | 3,487 | 24,576 | 0.00% | 0.00% |
| 無回答 | | | | - | - |
| 総計 | 11 | 38,700 | 213,586 | 0.03% | 0.01% |

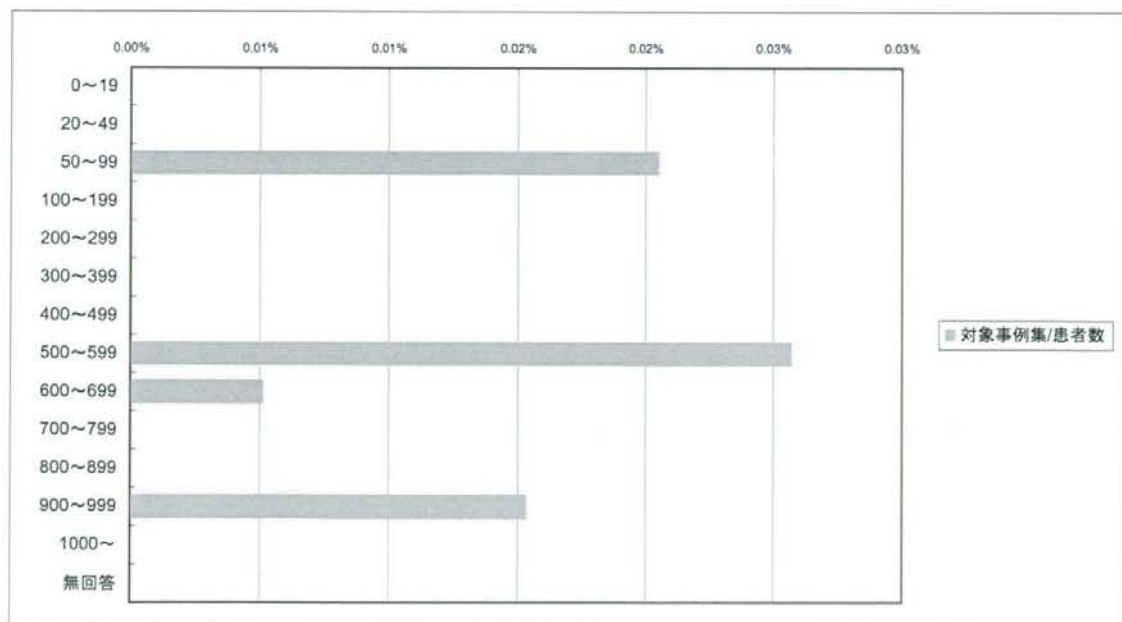

図 過去6ヶ月内での報告対象事例(うち死亡件数)(病床数区分別 東北)



図 過去6ヶ月内での報告対象事例(うち死亡件数)/病床数(病床数区分別 東北)

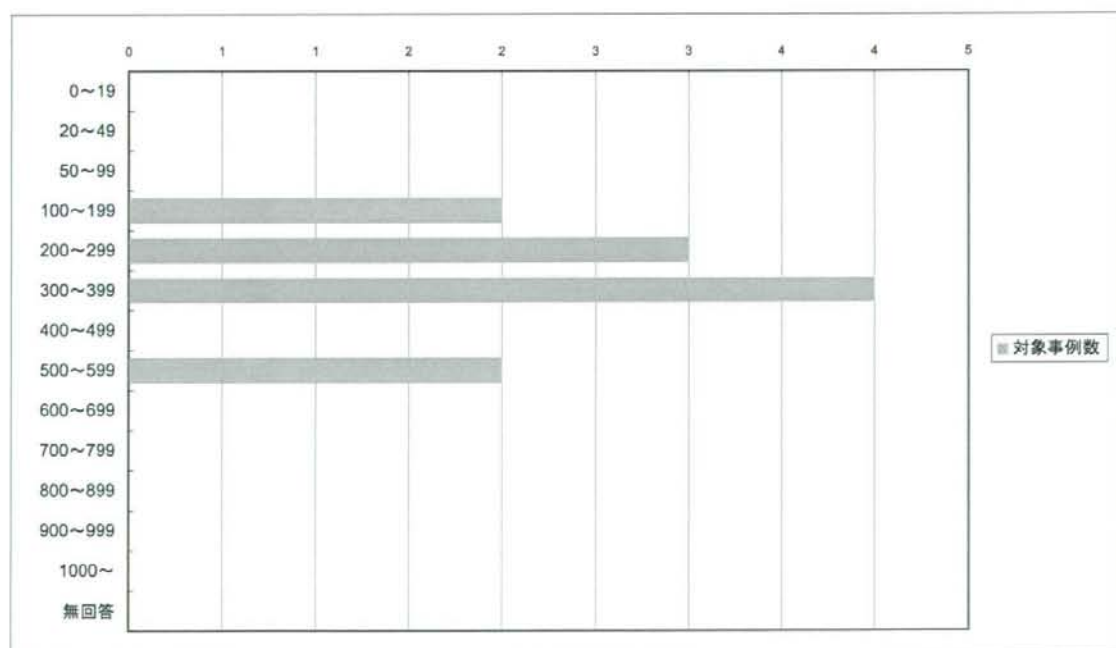

図 過去6ヶ月内での報告対象事例(うち死亡件数)/患者数(病床数区分別 東北)

設問8-2. 当機構の行っている医療事故情報収集等事業の報告範囲は以下の通りですが、もしあなたの病院が当事業に参加していたと仮定した場合、貴病院での報告対象事例となったものは本年(平成20年)1～6月の6ヶ月で何件ありますか。(尚、当事業におきまして昨年1年間では1施設当たり平均2.6件の報告があります)

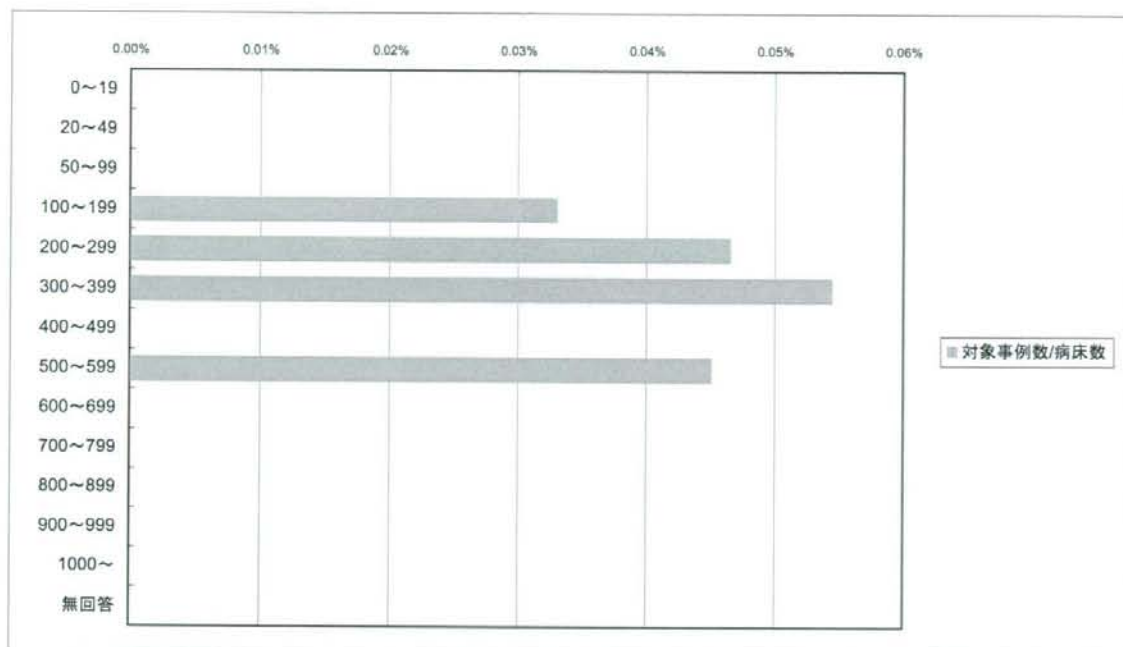
表 過去6ヶ月内での報告対象事例(うち死亡件数)(病床数区分別 関東甲信越)

| 病床数区分 | 対象事例数 | 病床数 | 患者数 | 対象事例数/病床数 | 対象事例集/患者数 |
|---------|-------|---------|---------|-----------|-----------|
| 0～19 | | 61 | 7,034 | 0.00% | 0.00% |
| 20～49 | 1 | 1,197 | 10,133 | 0.08% | 0.01% |
| 50～99 | 3 | 4,961 | 24,950 | 0.06% | 0.01% |
| 100～199 | 8 | 18,492 | 71,971 | 0.04% | 0.01% |
| 200～299 | 4 | 15,864 | 130,077 | 0.03% | 0.00% |
| 300～399 | 21 | 18,486 | 114,282 | 0.11% | 0.02% |
| 400～499 | 2 | 16,647 | 104,832 | 0.01% | 0.00% |
| 500～599 | 8 | 10,792 | 85,889 | 0.07% | 0.01% |
| 600～699 | 3 | 10,335 | 77,904 | 0.03% | 0.00% |
| 700～799 | 4 | 8,037 | 63,902 | 0.05% | 0.01% |
| 800～899 | 3 | 7,452 | 65,794 | 0.04% | 0.00% |
| 900～999 | 2 | 1,879 | 10,877 | 0.11% | 0.02% |
| 1000～ | 2 | 7,944 | 73,463 | 0.03% | 0.00% |
| 無回答 | | | | - | - |
| 総計 | 61 | 122,147 | 841,108 | 0.05% | 0.01% |

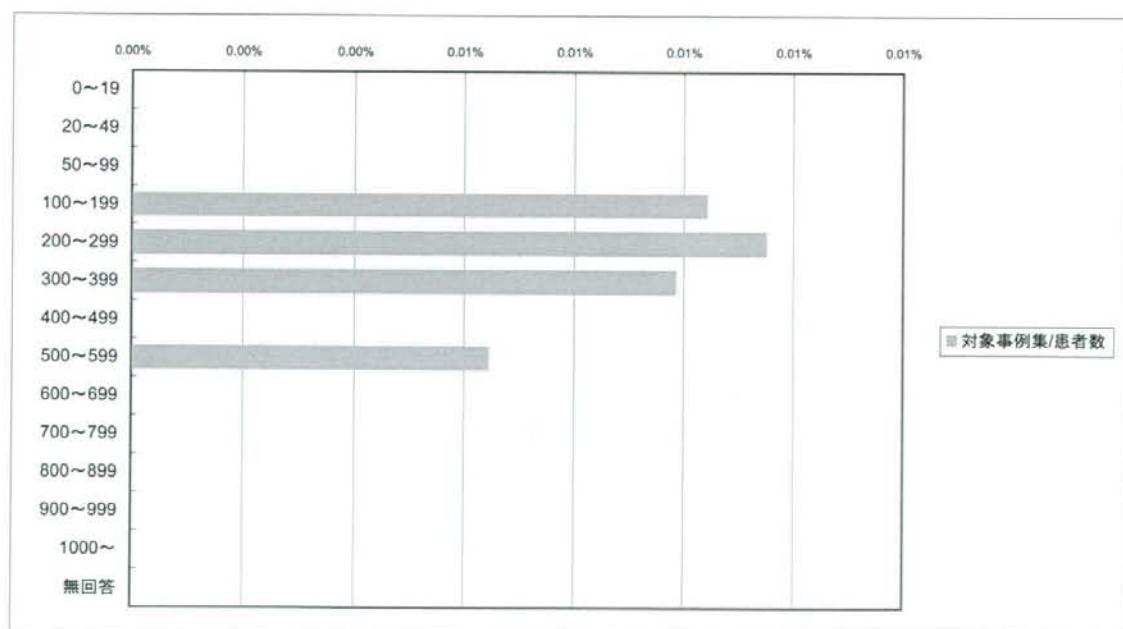

図 過去6ヶ月内での報告対象事例(うち死亡件数)(病床数区分別 関東甲信越)



図 過去6ヶ月内での報告対象事例(うち死亡件数)/病床数(病床数区分別 関東甲信越)

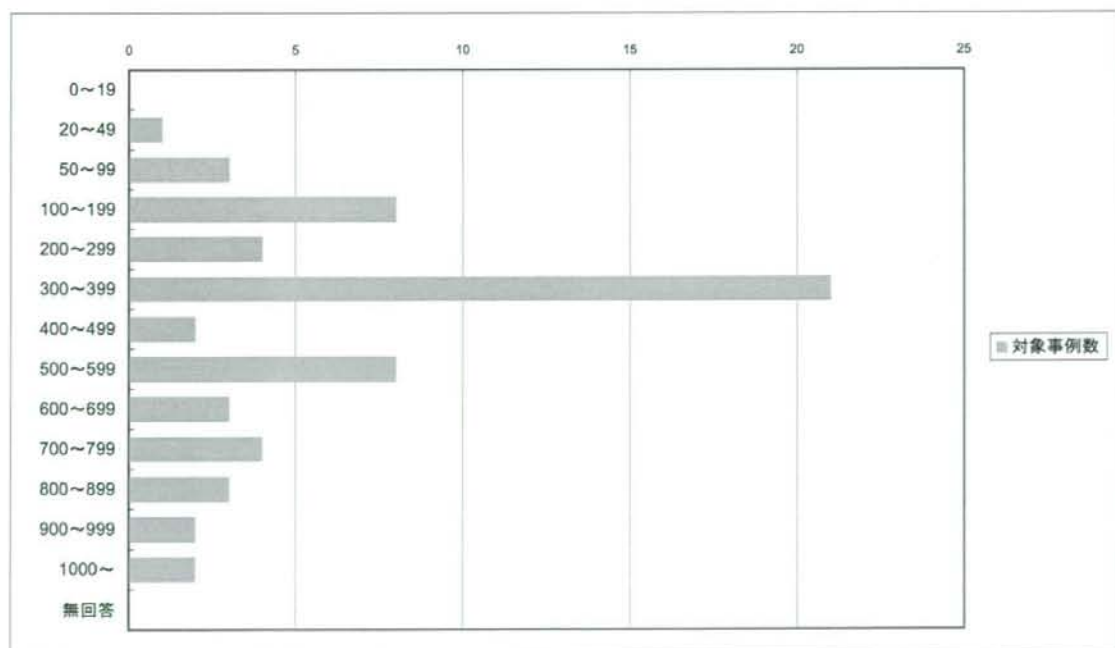

図 過去6ヶ月内での報告対象事例(うち死亡件数)/患者数(病床数区分別 関東甲信越)

設問8-2. 当機構の行っている医療事故情報収集等事業の報告範囲は以下の通りですが、もしあなたの病院が当事業に参加していたと仮定した場合、貴病院での報告対象事例となったものは本年(平成20年)1~6月の6ヶ月で何件ありますか。(尚、当事業におきまして昨年1年間では1施設当たり平均2.6件の報告があります)

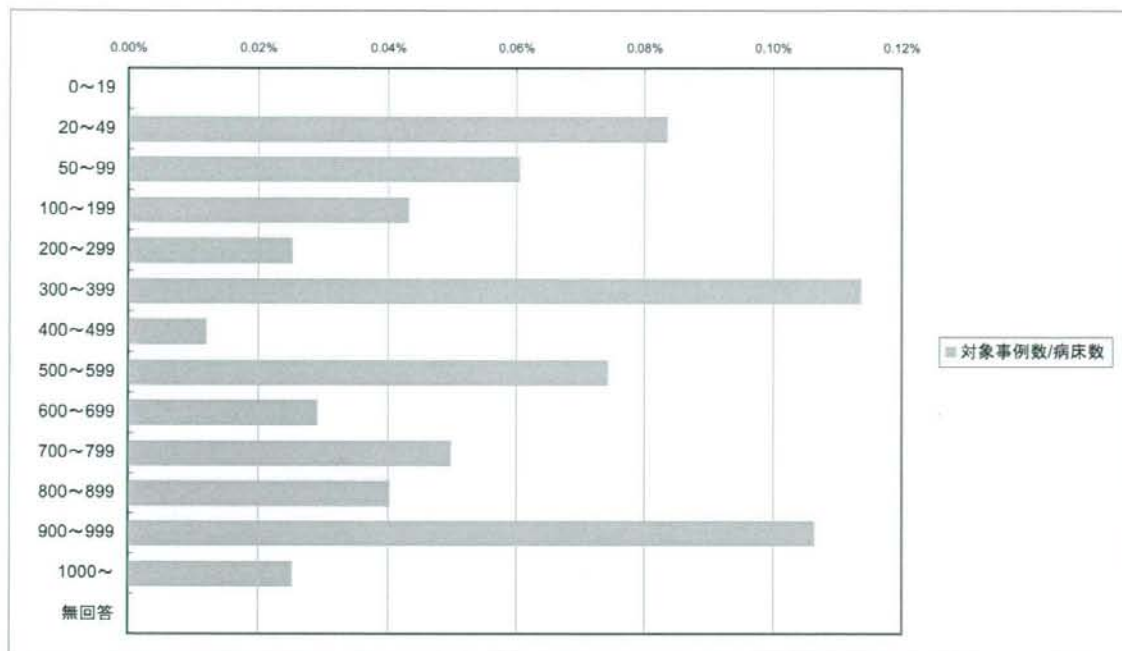
表 過去6ヶ月内での報告対象事例(うち死亡件数)(病床数区分別 東海北陸)

| 病床数区分 | 対象事例数 | 病床数 | 患者数 | 対象事例数/病床数 | 対象事例集/患者数 |
|---------|-------|--------|---------|-----------|-----------|
| 0~19 | | 58 | 234 | 0.00% | 0.00% |
| 20~49 | | 552 | 2,756 | 0.00% | 0.00% |
| 50~99 | 4 | 2,556 | 9,863 | 0.16% | 0.04% |
| 100~199 | 8 | 7,470 | 30,867 | 0.11% | 0.03% |
| 200~299 | 6 | 6,816 | 29,401 | 0.09% | 0.02% |
| 300~399 | 4 | 8,455 | 51,504 | 0.05% | 0.01% |
| 400~499 | 3 | 7,508 | 54,148 | 0.04% | 0.01% |
| 500~599 | 9 | 7,277 | 64,183 | 0.12% | 0.01% |
| 600~699 | 12 | 8,210 | 73,705 | 0.15% | 0.02% |
| 700~799 | 1 | 2,230 | 20,696 | 0.04% | 0.00% |
| 800~899 | 3 | 3,366 | 32,975 | 0.09% | 0.01% |
| 900~999 | 3 | 1,853 | 16,280 | 0.16% | 0.02% |
| 1000~ | | 2,540 | 19,495 | 0.00% | 0.00% |
| 無回答 | | | 116 | - | 0.00% |
| 総計 | 53 | 58,891 | 406,223 | 0.09% | 0.01% |

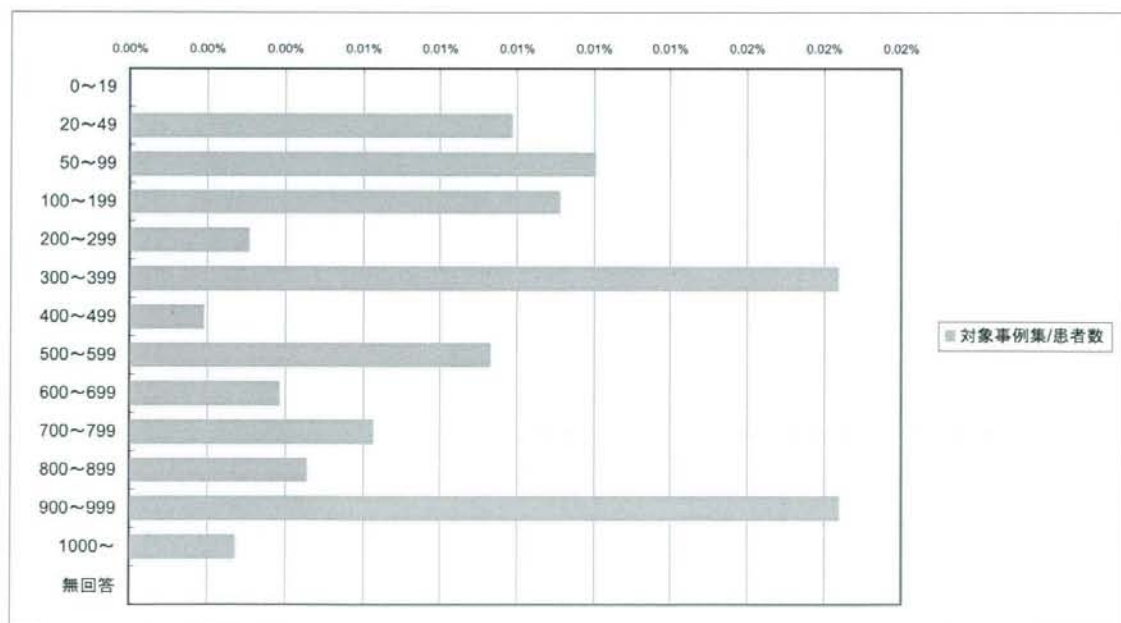

図 過去6ヶ月内での報告対象事例(うち死亡件数)(病床数区分別 東海北陸)



図 過去6ヶ月内での報告対象事例(うち死亡件数)/病床数(病床数区分別 東海北陸)

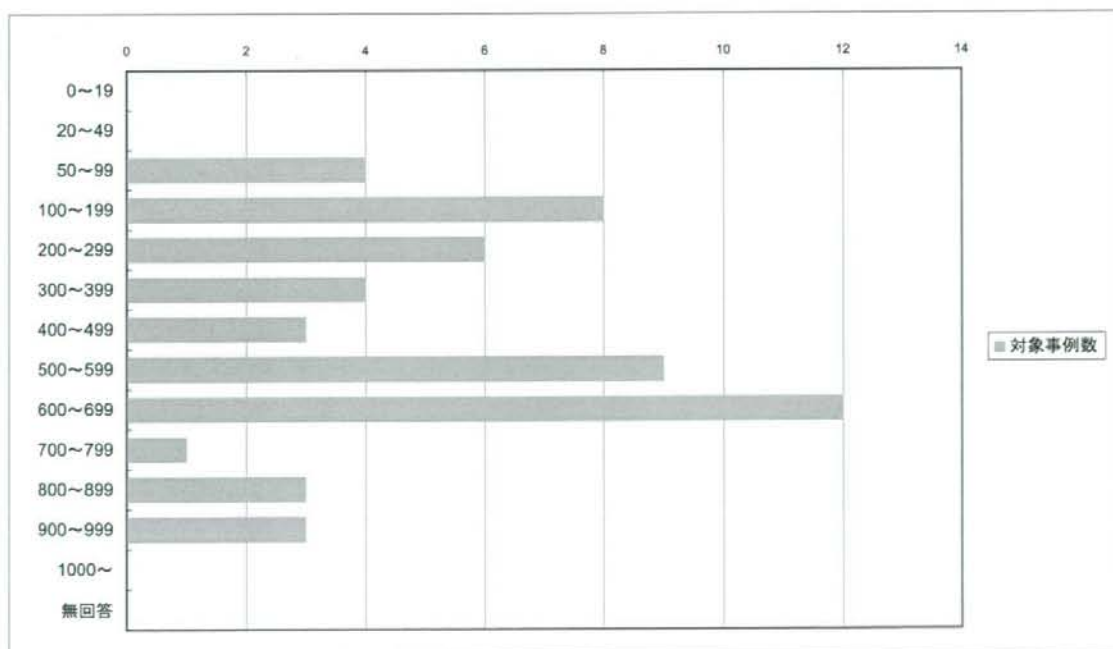

図 過去6ヶ月内での報告対象事例(うち死亡件数)/患者数(病床数区分別 東海北陸)

設問8-2. 当機構の行っている医療事故情報収集等事業の報告範囲は以下の通りですが、もしあなたの病院が当事業に参加していたと仮定した場合、貴病院での報告対象事例となったものは本年(平成20年)1~6月の6ヶ月で何件ありますか。(尚、当事業におきまして昨年1年間では1施設当たり平均2.6件の報告があります)

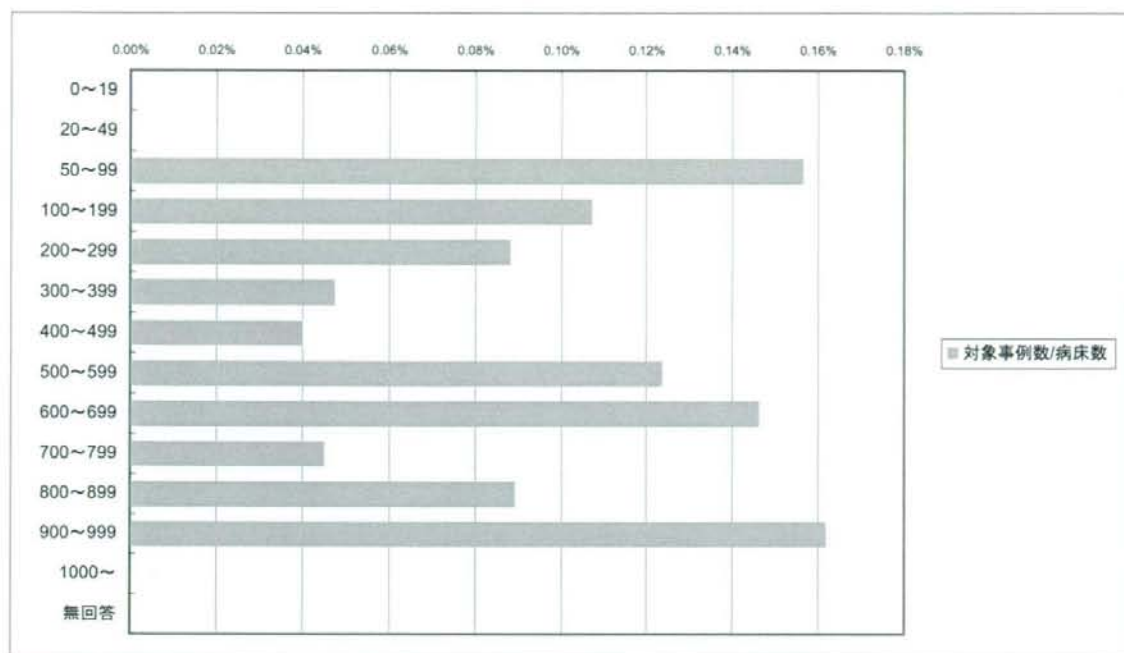
表 過去6ヶ月内での報告対象事例(うち死亡件数)(病床数区分別 近畿)

| 病床数区分 | 対象事例数 | 病床数 | 患者数 | 対象事例数/病床数 | 対象事例集/患者数 |
|---------|-------|--------|---------|-----------|-----------|
| 0~19 | | 47 | 427 | 0.00% | 0.00% |
| 20~49 | | 459 | 2,573 | 0.00% | 0.00% |
| 50~99 | 6 | 3,508 | 15,091 | 0.17% | 0.04% |
| 100~199 | 1 | 11,780 | 46,611 | 0.01% | 0.00% |
| 200~299 | 8 | 11,492 | 58,406 | 0.07% | 0.01% |
| 300~399 | 11 | 11,658 | 77,905 | 0.09% | 0.01% |
| 400~499 | 13 | 10,322 | 67,186 | 0.13% | 0.02% |
| 500~599 | 10 | 5,899 | 49,492 | 0.17% | 0.02% |
| 600~699 | 1 | 2,458 | 19,216 | 0.04% | 0.01% |
| 700~799 | 2 | 1,434 | 13,219 | 0.14% | 0.02% |
| 800~899 | 2 | 3,356 | 28,987 | 0.06% | 0.01% |
| 900~999 | | 2,848 | 17,927 | 0.00% | 0.00% |
| 1000~ | | 4,293 | 24,840 | 0.00% | 0.00% |
| 無回答 | | | | - | - |
| 総計 | 54 | 69,554 | 421,880 | 0.08% | 0.01% |

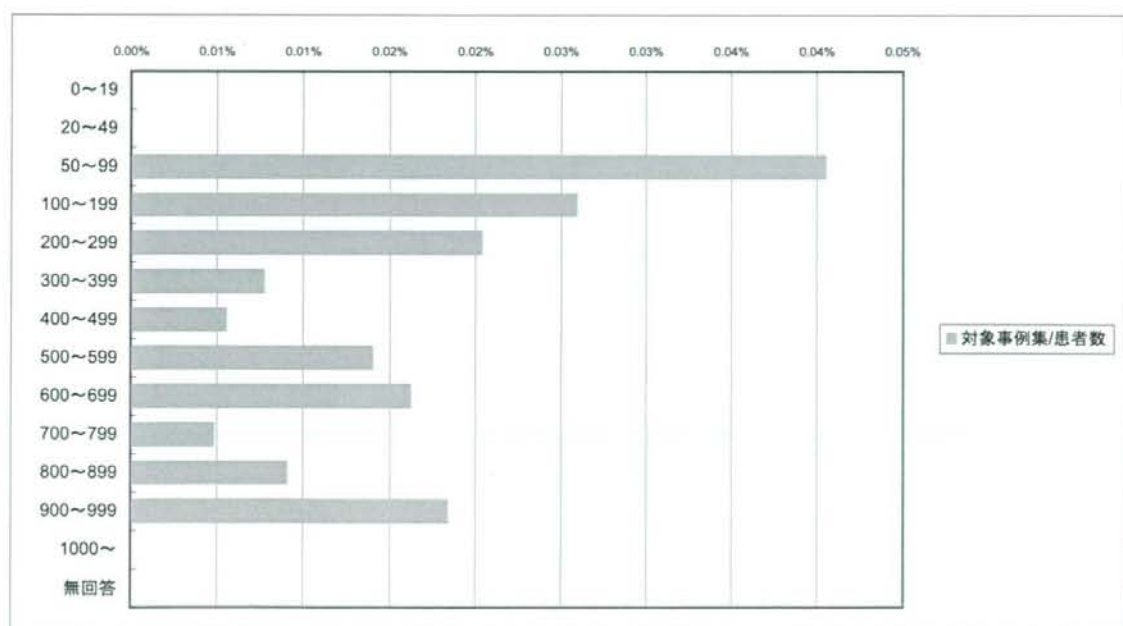

図 過去6ヶ月内での報告対象事例(うち死亡件数)(病床数区分別 近畿)



図 過去6ヶ月内での報告対象事例(うち死亡件数)/病床数(病床数区分別 近畿)

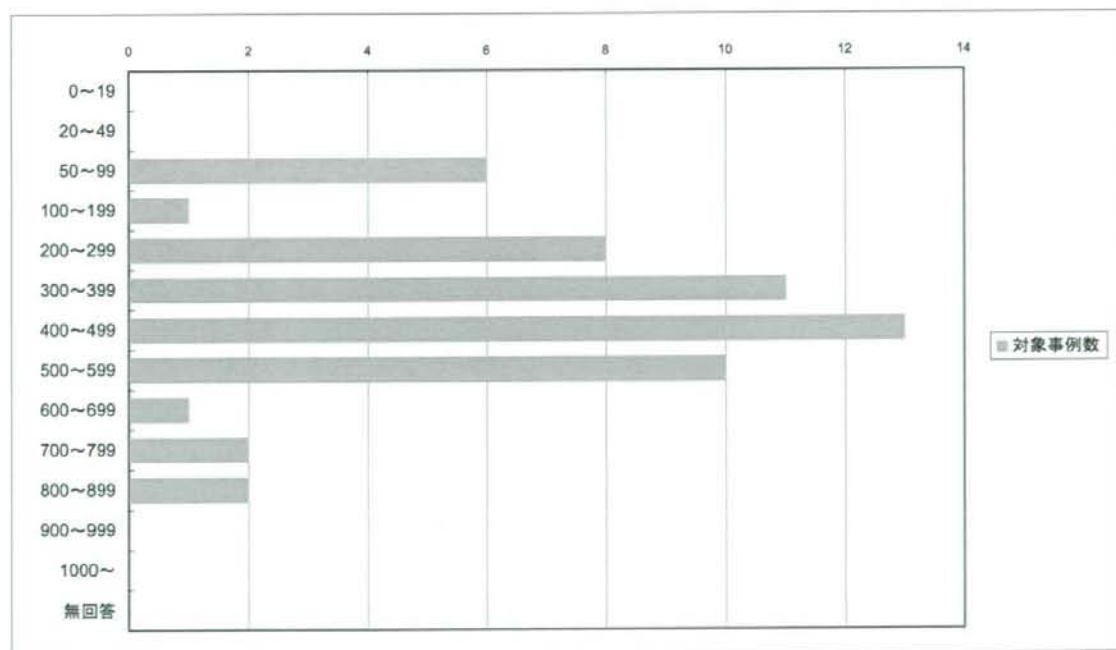

図 過去6ヶ月内での報告対象事例(うち死亡件数)/患者数(病床数区分別 近畿)

設問8-2. 当機構の行っている医療事故情報収集等事業の報告範囲は以下の通りですが、もしあなたの病院が当事業に参加していたと仮定した場合、貴病院での報告対象事例となったものは本年(平成20年)1～6月の6ヶ月で何件ありますか。(尚、当事業におきまして昨年1年間では1施設当たり平均2.6件の報告があります)

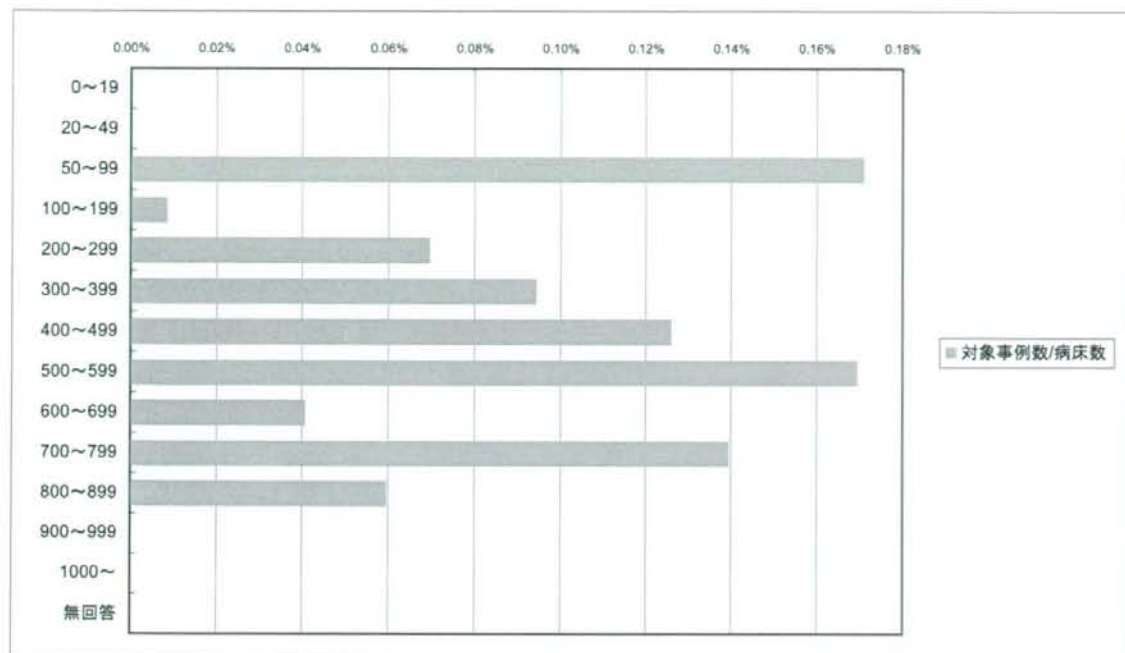
表 過去6ヶ月内での報告対象事例(うち死亡件数)(病床数区分別 中国四国)

| 病床数区分 | 対象事例数 | 病床数 | 患者数 | 対象事例数/病床数 | 対象事例集/患者数 |
|---------|-------|--------|---------|-----------|-----------|
| 0～19 | | 13 | 132 | 0.00% | 0.00% |
| 20～49 | | 1,096 | 3,733 | 0.00% | 0.00% |
| 50～99 | | 3,184 | 10,793 | 0.00% | 0.00% |
| 100～199 | 3 | 10,553 | 36,902 | 0.03% | 0.01% |
| 200～299 | 1 | 8,287 | 34,900 | 0.01% | 0.00% |
| 300～399 | | 9,753 | 39,094 | 0.00% | 0.00% |
| 400～499 | 6 | 7,138 | 33,360 | 0.08% | 0.02% |
| 500～599 | 1 | 3,140 | 19,676 | 0.03% | 0.01% |
| 600～699 | 7 | 3,191 | 26,109 | 0.22% | 0.03% |
| 700～799 | 3 | 2,883 | 17,187 | 0.10% | 0.02% |
| 800～899 | 1 | 1,753 | 14,229 | 0.06% | 0.01% |
| 900～999 | | | | - | - |
| 1000～ | | | | - | - |
| 無回答 | | | | - | - |
| 総計 | 22 | 50,991 | 236,115 | 0.04% | 0.01% |

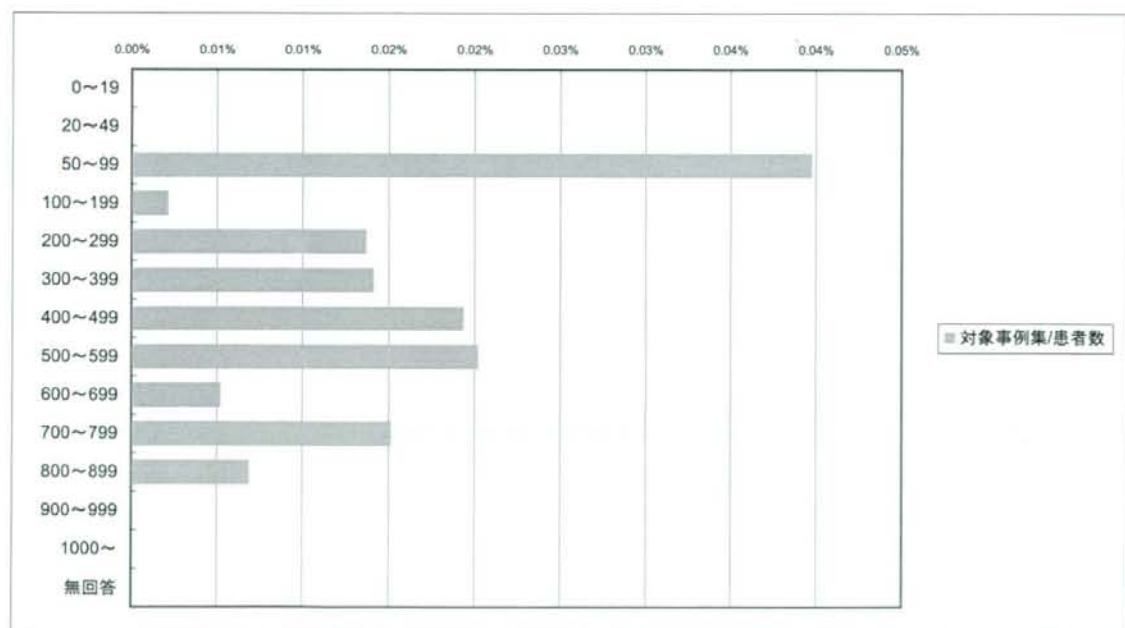

図 過去6ヶ月内での報告対象事例(うち死亡件数)(病床数区分別 中国四国)



図 過去6ヶ月内での報告対象事例(うち死亡件数)/病床数(病床数区分別 中国四国)

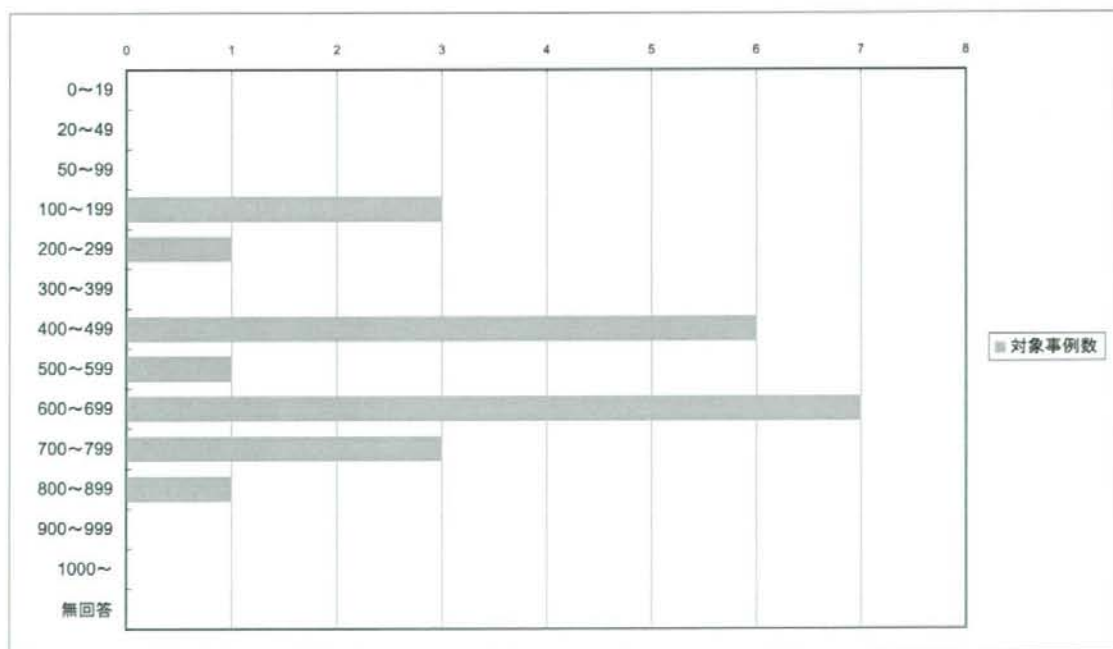

図 過去6ヶ月内での報告対象事例(うち死亡件数)/患者数(病床数区分別 中国四国)

設問8-2. 当機構の行っている医療事故情報収集等事業の報告範囲は以下の通りですが、もしあなたの病院が当事業に参加していたと仮定した場合、貴病院での報告対象事例となったものは本年(平成20年)1～6月の6ヶ月で何件ありますか。(尚、当事業におきまして昨年1年間では1施設当たり平均2.6件の報告があります)

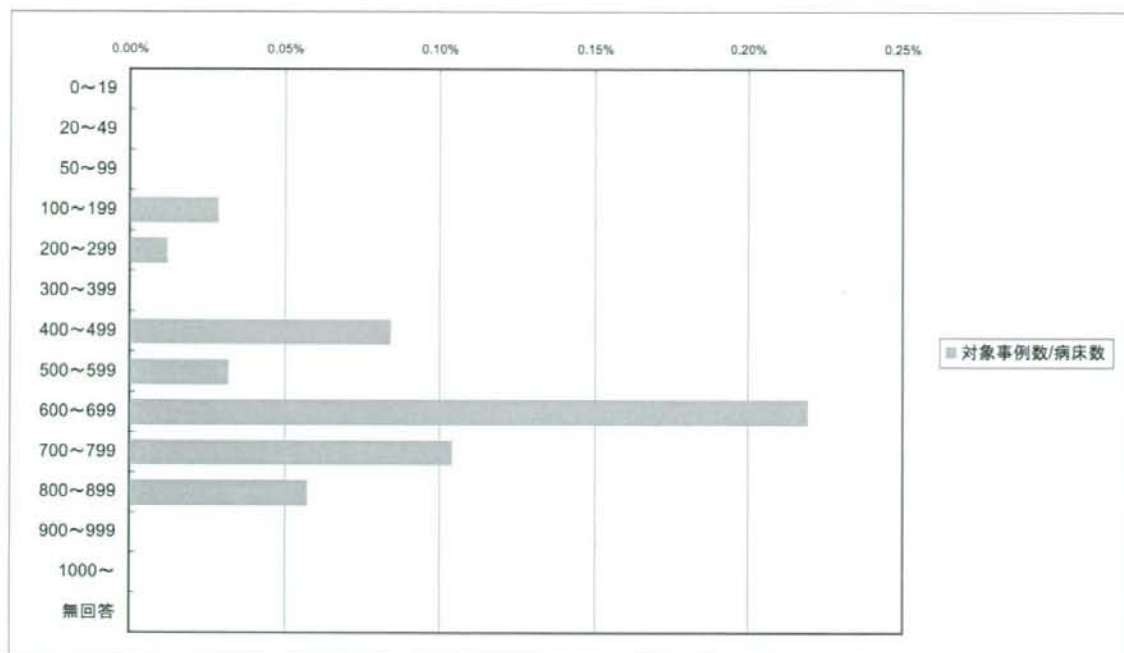
表 過去6ヶ月内での報告対象事例(うち死亡件数)(病床数区分別 九州沖縄)

| 病床数区分 | 対象事例数 | 病床数 | 患者数 | 対象事例数/病床数 | 対象事例集/患者数 |
|---------|-------|--------|---------|-----------|-----------|
| 0～19 | | 111 | 914 | 0.00% | 0.00% |
| 20～49 | | 1,342 | 10,894 | 0.00% | 0.00% |
| 50～99 | 1 | 4,923 | 20,307 | 0.02% | 0.00% |
| 100～199 | 11 | 13,650 | 49,592 | 0.08% | 0.02% |
| 200～299 | 11 | 15,074 | 63,527 | 0.07% | 0.02% |
| 300～399 | 12 | 9,428 | 53,644 | 0.13% | 0.02% |
| 400～499 | 2 | 5,715 | 26,532 | 0.03% | 0.01% |
| 500～599 | 5 | 3,879 | 32,995 | 0.13% | 0.02% |
| 600～699 | 199 | 4,930 | 41,604 | 4.04% | 0.48% |
| 700～799 | 1 | 700 | 7,411 | 0.14% | 0.01% |
| 800～899 | | 1,712 | 12,404 | 0.00% | 0.00% |
| 900～999 | 2 | 915 | 7,059 | 0.22% | 0.03% |
| 1000～ | 2 | 2,461 | 7,945 | 0.08% | 0.03% |
| 無回答 | | | | - | - |
| 総計 | 246 | 64,840 | 334,828 | 0.38% | 0.07% |

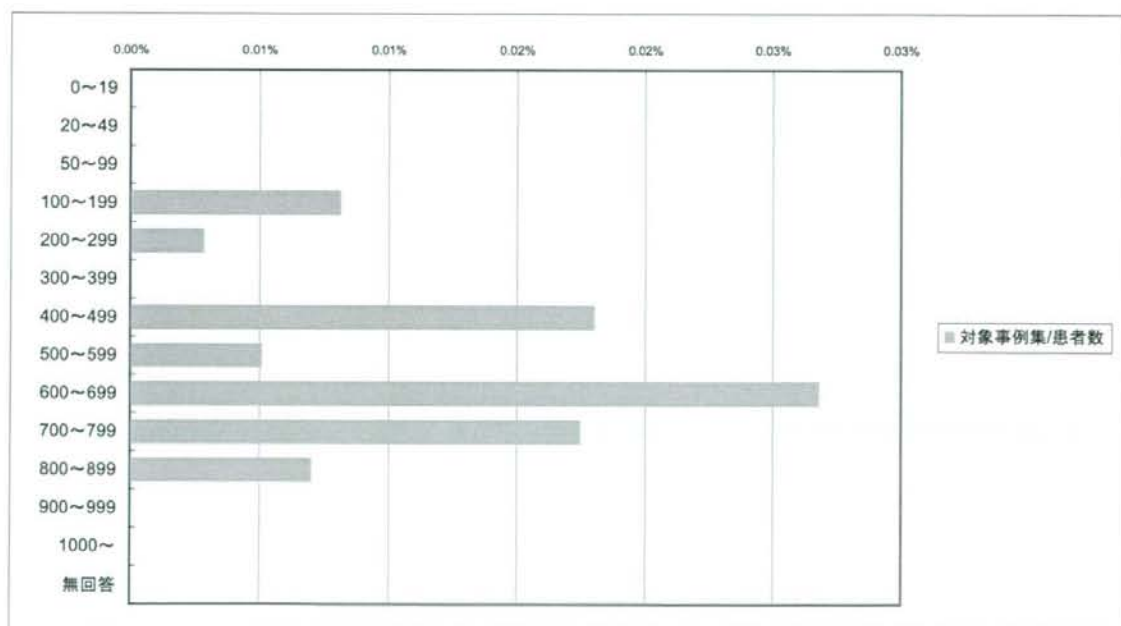
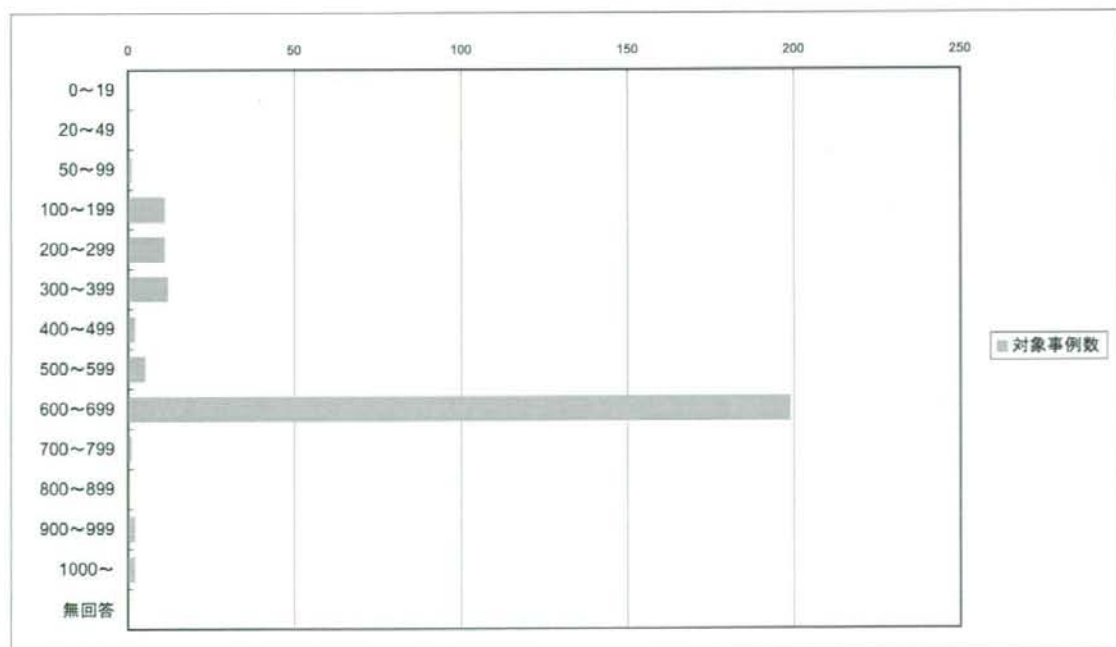

図 過去6ヶ月内での報告対象事例(うち死亡件数)(病床数区分別 九州沖縄)