

16. 脊髄小脳変性症

アータ区間	頻度
100000	51
200000	4
300000	3
400000	2
500000	2
600000	1
700000	2
800000	0
900000	0
1000000	0
次の級	0

アータ区間	頻度
10000	28
20000	9
30000	4
40000	3
50000	2
60000	2
70000	1
80000	0
90000	0
100000	2
次の級	14

アータ区間	頻度
1000	11
2000	5
3000	5
4000	1
5000	0
6000	1
7000	1
8000	1
9000	0
10000	3
次の級	37

アータ区間	頻度
1000000	4
2000000	0
3000000	0
4000000	1
5000000	0
6000000	0
7000000	1
8000000	0
9000000	0
10000000	0
次の級	0

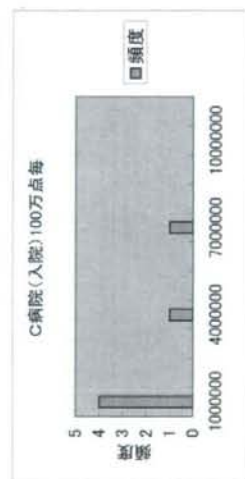
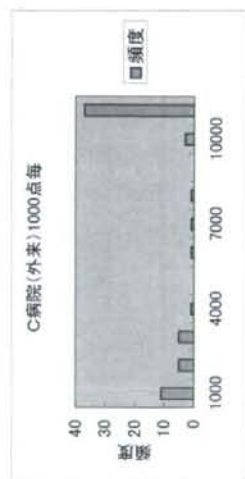
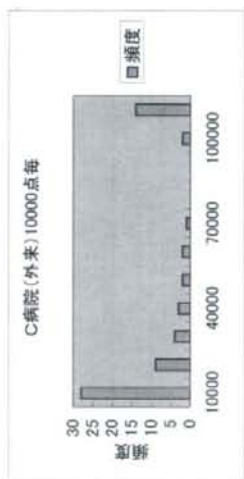

16. 脊髄小脳変性症

アータ区間	頻度
100000	2
200000	0
300000	1
400000	0
500000	0
600000	1
700000	0
800000	0
900000	0
1000000	1
次の級	2

アータ区間	頻度
100000	52
200000	4
300000	4
400000	2
500000	2
600000	1
700000	2
800000	0
900000	0
1000000	1
次の級	2

アータ区間	頻度
10000	27
20000	9
30000	4
40000	3
50000	2
60000	2
70000	1
80000	1
90000	0
100000	0
次の級	18

アータ区間	頻度
1000	11
2000	4
3000	5
4000	1
5000	0
6000	1
7000	1
8000	1
9000	0
10000	3
次の級	43

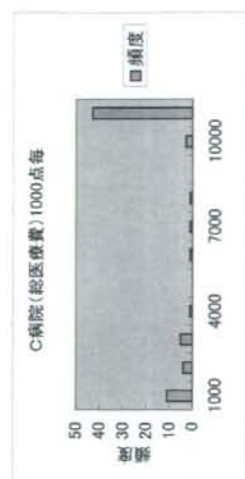
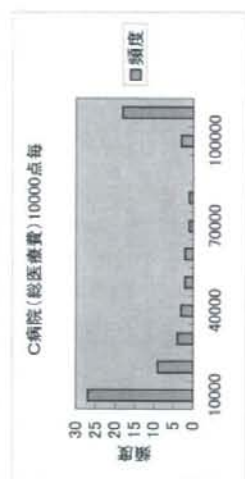

17. クロールン病

子ータ区間	頻度
10000	0
20000	1
30000	0
40000	1
50000	1
60000	0
70000	0
80000	0
90000	0
100000	1
1000000	8

次の数

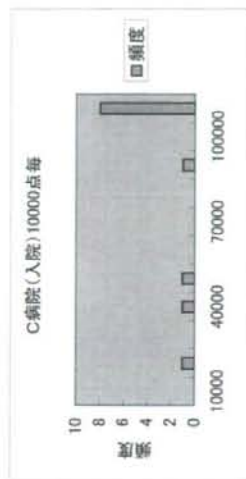

子ータ区間	頻度
10000	140
20000	19
30000	18
40000	38
50000	5
60000	1
70000	2
80000	0
90000	3
100000	7
1000000	8

次の数



子ータ区間	頻度
10000	33
20000	38
30000	24
40000	18
50000	13
60000	5
70000	3
80000	4
90000	2
100000	0
1000000	101

次の数



子ータ区間	頻度
1000	2
2000	1
3000	4
4000	16
5000	1
6000	0
7000	1
8000	6
9000	0
10000	2
100000	208

次の数

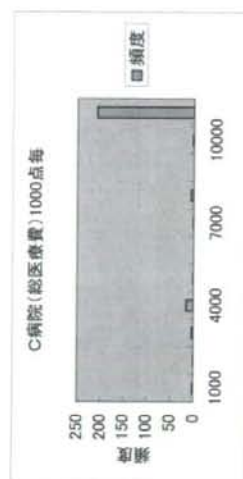

17. クロールン病

子ータ区間	頻度
100000	139
200000	16
300000	18
400000	36
500000	4
600000	1
700000	2
800000	0
900000	2
1000000	7
10000000	6

次の数



子ータ区間	頻度
10000	33
20000	38
30000	26
40000	16
50000	12
60000	5
70000	3
80000	4
90000	2
100000	0
1000000	92

次の数



子ータ区間	頻度
1000	2
2000	1
3000	4
4000	16
5000	1
6000	0
7000	1
8000	6
9000	0
10000	2
100000	198

次の数



子ータ区間	頻度
100000	4
200000	2
300000	0
400000	2
500000	1
600000	0
700000	0
800000	0
900000	1
1000000	0
10000000	0
100000000	2

次の数



18. 難治性肝炎のうち劇症肝炎

無し

19. 悪性腫瘍リウマチ

データ区間	頻度
10000	11
20000	0
30000	1
40000	1
50000	0
60000	0
70000	1
80000	0
90000	1
100000	0
次の級	2

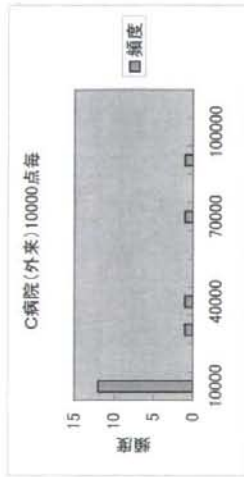

データ区間	頻度
1000	0
2000	2
3000	2
4000	3
5000	1
6000	1
7000	2
8000	0
9000	0
10000	0
次の級	6



データ区間	頻度
100000	0
200000	1
300000	0
400000	1
500000	0
600000	0
700000	0
800000	0
900000	0
1000000	0
次の級	0

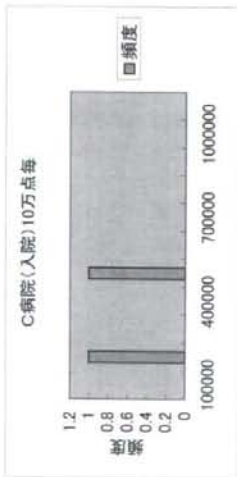

19. 悪性腫瘍リウマチ

データ区間	頻度
10000	12
20000	0
30000	1
40000	1
50000	0
60000	0
70000	1
80000	0
90000	1
100000	0
次の級	0

データ区間	頻度
1000	0
2000	2
3000	3
4000	3
5000	1
6000	1
7000	2
8000	0
9000	0
10000	0
次の級	4

データ区間	頻度
100000	0
200000	1
300000	0
400000	0
500000	1
600000	0
700000	0
800000	0
900000	0
1000000	0
次の級	0

19. 悪性腫瘍リウマチ

データ区間	頻度
10000	11
20000	0
30000	1
40000	1
50000	0
60000	0
70000	1
80000	0
90000	1
100000	0
次の級	2

データ区間	頻度
1000	0
2000	2
3000	2
4000	3
5000	1
6000	1
7000	2
8000	0
9000	0
10000	0
次の級	6

19. 悪性腫瘍リウマチ

データ区間	頻度
10000	12
20000	0
30000	1
40000	1
50000	0
60000	0
70000	1
80000	0
90000	1
100000	0
次の級	0

データ区間	頻度
1000	0
2000	2
3000	3
4000	3
5000	1
6000	1
7000	2
8000	0
9000	0
10000	0
次の級	4

データ区間	頻度
100000	0
200000	1
300000	0
400000	0
500000	1
600000	0
700000	0
800000	0
900000	0
1000000	0
次の級	0

20. パーキンソン病関連疾患 ※1

データ区間	頻度
100000	174
200000	13
300000	7
400000	5
500000	3
600000	1
700000	3
800000	0
900000	0
1000000	0
次の数	0



データ区間	頻度
10000	96
20000	44
30000	6
40000	6
50000	7
60000	5
70000	3
80000	1
90000	3
100000	3
次の数	32



データ区間	頻度
1000	26
2000	18
3000	11
4000	14
5000	4
6000	2
7000	5
8000	8
9000	3
10000	5
次の数	110



データ区間	頻度
1000000	13
2000000	9
3000000	3
4000000	0
5000000	0
6000000	1
7000000	0
8000000	0
9000000	0
10000000	0
次の数	0



20. パーキンソン病関連疾患 ※1

データ区間	頻度
100000	3
200000	1
300000	0
400000	2
500000	3
600000	2
700000	0
800000	0
900000	1
1000000	1
次の数	13



データ区間	頻度
100000	172
200000	14
300000	7
400000	7
500000	6
600000	3
700000	3
800000	0
900000	1
1000000	1
次の数	13



データ区間	頻度
10000	91
20000	44
30000	6
40000	6
50000	7
60000	5
70000	4
80000	2
90000	3
100000	4
次の数	55

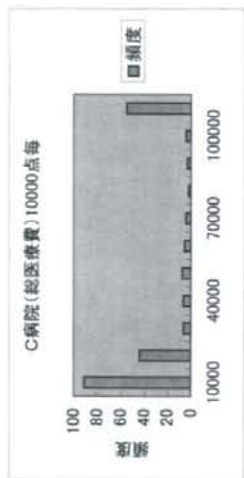

データ区間	頻度
1000	25
2000	16
3000	11
4000	14
5000	4
6000	2
7000	4
8000	7
9000	3
10000	5
次の数	136

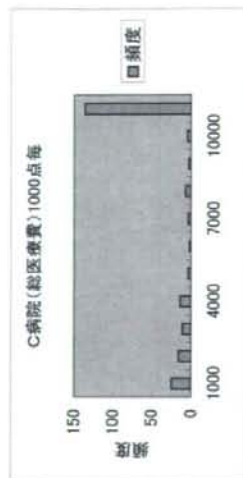

21.アミロイドーシス

アミ区間	頻度
1000	1
2000	0
3000	0
4000	1
5000	1
6000	0
7000	1
8000	0
9000	0
10000	0
次の級	0

アミ区間	頻度
10000	0
20000	0
30000	1
40000	0
50000	0
60000	0
70000	0
80000	0
90000	0
100000	1
次の級	0

アミ区間	頻度
10000	2
20000	0
30000	1
40000	0
50000	0
60000	0
70000	0
80000	0
90000	0
100000	1
次の級	0

アミ区間	頻度
1000	0
2000	0
3000	0
4000	0
5000	1
6000	0
7000	1
8000	0
9000	0
10000	0
次の級	2

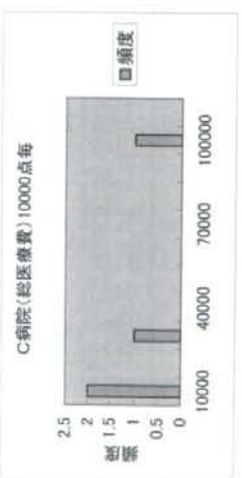
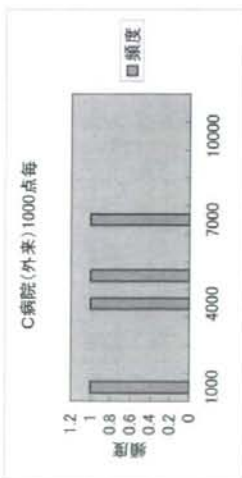

22.後縦靭帯骨化症

アーク区間	頻度
10000	31
20000	4
30000	2
40000	3
50000	1
60000	1
70000	1
80000	0
90000	0
100000	0
次の級	4

アーク区間	頻度
1000	18
2000	3
3000	3
4000	0
5000	2
6000	1
7000	3
8000	0
9000	0
10000	1
次の級	15

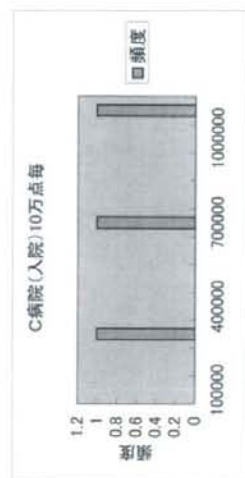

22.後縦靭帯骨化症

アーク区間	頻度
10000	31
20000	4
30000	2
40000	3
50000	1
60000	1
70000	1
80000	0
90000	0
100000	0
次の級	1

アーク区間	頻度
1000	18
2000	3
3000	3
4000	0
5000	2
6000	1
7000	3
8000	0
9000	0
10000	1
次の級	13

アーク区間	頻度
100000	0
200000	0
300000	1
400000	0
500000	0
600000	0
700000	1
800000	0
900000	0
1000000	0
次の級	1

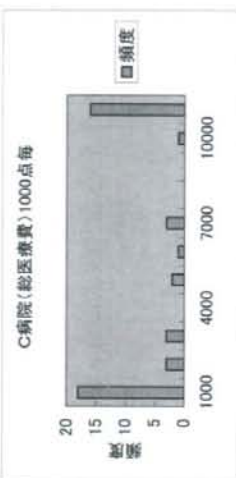

23.ハンチントン病

子ータ区間	頻度
1000	0
2000	1
3000	0
4000	0
5000	0
6000	0
7000	0
8000	0
9000	0
10000	0
次の級	0



入院無し

子ータ区間	頻度
1000	0
2000	1
3000	0
4000	0
5000	0
6000	0
7000	0
8000	0
9000	0
10000	0
次の級	0



24. マヤモヤ病(ウイルス動脈硬化閉塞症)

データ区間	頻度
10000	82
20000	4
30000	0
40000	0
50000	0
60000	0
70000	0
80000	0
90000	0
100000	0
次の級	0



データ区間	頻度
1000	45
2000	9
3000	22
4000	3
5000	1
6000	1
7000	0
8000	0
9000	0
10000	1
次の級	4



データ区間	頻度
100000	4
200000	5
300000	0
400000	0
500000	0
600000	0
700000	0
800000	0
900000	0
1000000	0
次の級	0



データ区間	頻度
10000	1
20000	1
30000	0
40000	1
50000	0
60000	0
70000	0
80000	0
90000	0
100000	1
次の級	5



24. マヤモヤ病(ウイルス動脈硬化閉塞症)

データ区間	頻度
100000	80
200000	6
300000	0
400000	0
500000	0
600000	0
700000	0
800000	0
900000	0
1000000	0
次の級	0



データ区間	頻度
10000	73
20000	6
30000	0
40000	1
50000	0
60000	0
70000	0
80000	0
90000	0
100000	0
次の級	6



データ区間	頻度
1000	42
2000	7
3000	21
4000	1
5000	1
6000	1
7000	0
8000	0
9000	0
10000	0
次の級	13



25. ウェゲナー肉芽腫症

1万円区間	頻度
1000	1
2000	1
3000	0
4000	0
5000	2
6000	0
7000	0
8000	1
9000	0
10000	1
次の級	0

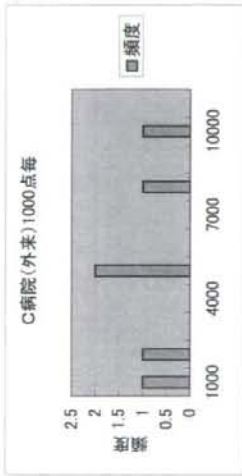

入院無し

1万円区間	頻度
1000	1
2000	1
3000	0
4000	0
5000	2
6000	0
7000	0
8000	1
9000	1
10000	1
次の級	0

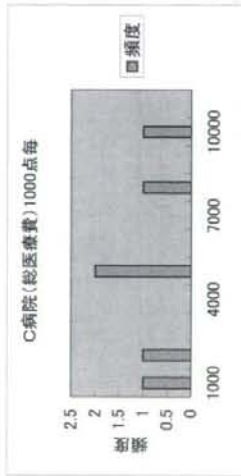

26 特発性拡張型(うっ血型)心筋症

アータ区間	頻度
10000	97
20000	5
30000	0
40000	1
50000	0
60000	0
70000	0
80000	0
90000	0
100000	0
次の級	0



アータ区間	頻度
1000	14
2000	20
3000	25
4000	17
5000	9
6000	4
7000	6
8000	2
9000	0
10000	0
次の級	6

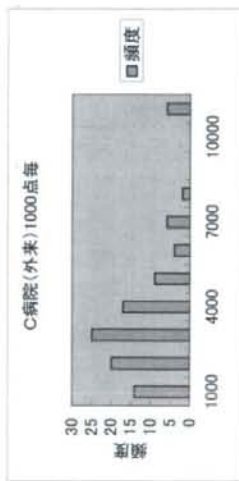

アータ区間	頻度
100000	6
200000	2
300000	0
400000	0
500000	0
600000	1
700000	2
800000	0
900000	0
1000000	0
次の級	0



アータ区間	頻度
10000	0
20000	1
30000	1
40000	3
50000	0
60000	2
70000	0
80000	0
90000	0
100000	0
次の級	5

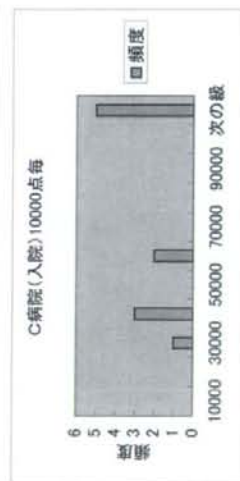

26 特発性拡張型(うっ血型)心筋症

アータ区間	頻度
100000	100
200000	2
300000	0
400000	0
500000	0
600000	1
700000	2
800000	0
900000	0
1000000	0
次の級	0



アータ区間	頻度
10000	89
20000	4
30000	0
40000	5
50000	0
60000	1
70000	1
80000	0
90000	0
100000	0
次の級	5



アータ区間	頻度
1000	12
2000	20
3000	23
4000	18
5000	7
6000	4
7000	5
8000	2
9000	0
10000	0
次の級	16

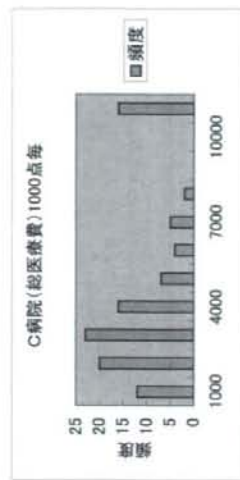

27. 多系統萎縮症 ※2

子一区間	頻度
100000	1
200000	0
300000	0
400000	0
500000	0
600000	1
700000	1
800000	1
900000	0
1000000	0
次の級	1

子一区間	頻度
100000	27
200000	2
300000	0
400000	1
500000	0
600000	1
700000	2
800000	2
900000	0
1000000	0
次の級	1

子一区間	頻度
10000	20
20000	2
30000	1
40000	0
50000	2
60000	0
70000	1
80000	0
90000	1
100000	0
次の級	9

子一区間	頻度
1000	12
2000	2
3000	3
4000	0
5000	2
6000	0
7000	0
8000	1
9000	0
10000	0
次の級	16

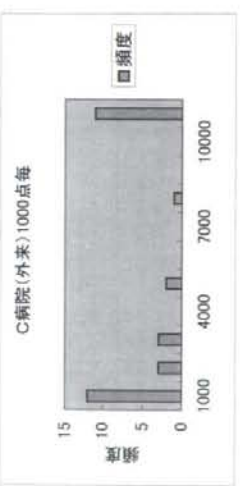

27. 多系統萎縮症 ※2

子一区間	頻度
100000	27
200000	2
300000	0
400000	1
500000	0
600000	0
700000	1
800000	1
900000	0
1000000	0
次の級	0

子一区間	頻度
100000	21
200000	2
300000	1
400000	0
500000	2
600000	0
700000	0
800000	0
900000	1
1000000	0
次の級	5

子一区間	頻度
1000	12
2000	3
3000	3
4000	0
5000	2
6000	0
7000	0
8000	1
9000	0
10000	0
次の級	11

子一区間	頻度
1000000	4
2000000	1
3000000	0
4000000	0
5000000	0
6000000	0
7000000	0
8000000	0
9000000	0
10000000	0
次の級	0

28 表皮水疱症(接合部型及び栄養障害型)

アータ区間	頻度
1000	2
2000	0
3000	0
4000	0
5000	0
6000	0
7000	0
8000	0
9000	0
10000	0
次の級	0



入院無し

アータ区間	頻度
1000	2
2000	0
3000	0
4000	0
5000	0
6000	0
7000	0
8000	0
9000	0
10000	0
次の級	0



29 膿疱性乾癬

アータ区間	頻度
10000	9
20000	0
30000	0
40000	1
50000	0
60000	0
70000	0
80000	0
90000	0
100000	0
次の級	0



アータ区間	頻度
1000	4
2000	0
3000	0
4000	3
5000	0
6000	0
7000	1
8000	1
9000	0
10000	0
次の級	1

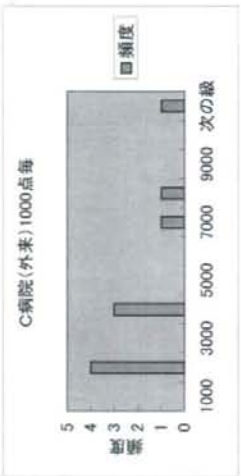

入院無し

アータ区間	頻度
10000	9
20000	0
30000	0
40000	1
50000	0
60000	0
70000	0
80000	0
90000	0
100000	0
次の級	0

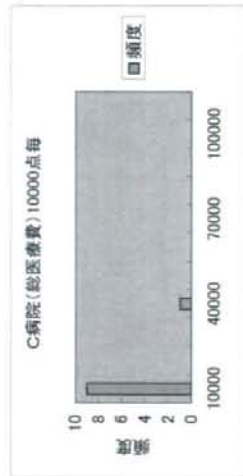

アータ区間	頻度
1000	0
2000	4
3000	0
4000	3
5000	0
6000	0
7000	1
8000	1
9000	0
10000	0
次の級	1

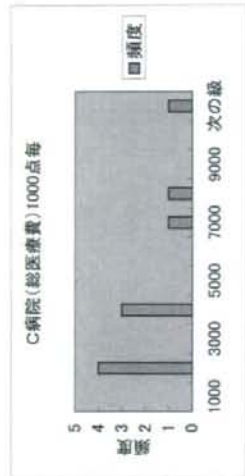

30. 広範骨柱管狭窄症

データ区間	頻度
10000	5
20000	0
30000	1
40000	1
50000	0
60000	1
70000	0
80000	0
90000	0
100000	1

次の級



データ区間	頻度
1000	1
2000	2
3000	1
4000	0
5000	1
6000	0
7000	0
8000	0
9000	0
10000	0

次の級



入院無し

データ区間	頻度
10000	5
20000	0
30000	1
40000	1
50000	0
60000	1
70000	0
80000	0
90000	0
100000	0

次の級



データ区間	頻度
1000	1
2000	2
3000	1
4000	0
5000	1
6000	0
7000	0
8000	0
9000	0
10000	0

次の級

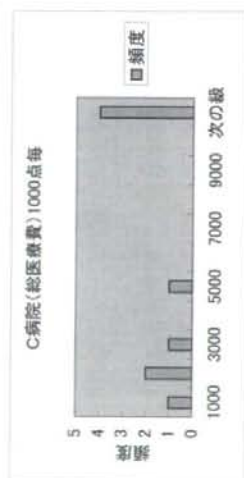

31. 原発性胆汁性肝硬変

アーク区間	頻度
10000	32
20000	20
30000	8
40000	5
50000	4
60000	4
70000	2
80000	0
90000	1
100000	0
1000000	3

次の級

アーク区間	頻度
1000	2
2000	8
3000	7
4000	1
5000	4
6000	3
7000	0
8000	2
9000	4
10000	1
100000	47

次の級

アーク区間	頻度
1000000	4
2000000	1
3000000	0
4000000	0
5000000	0
6000000	0
7000000	0
8000000	0
9000000	0
10000000	0
100000000	0
1000000000	0

次の級

アーク区間	頻度
100000	1
200000	2
300000	0
400000	1
500000	0
600000	0
700000	0
800000	0
900000	0
1000000	0
10000000	0
100000000	1

次の級

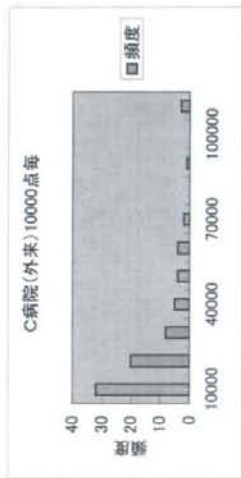

31. 原発性胆汁性肝硬変

アーク区間	頻度
100000	75
200000	3
300000	0
400000	2
500000	0
600000	0
700000	1
800000	0
900000	0
1000000	0
10000000	0
100000000	1

次の級

アーク区間	頻度
10000	30
20000	21
30000	8
40000	5
50000	4
60000	4
70000	2
80000	0
90000	1
100000	0
1000000	7

次の級

アーク区間	頻度
1000	2
2000	8
3000	7
4000	1
5000	3
6000	2
7000	0
8000	2
9000	4
10000	1
100000	52

次の級

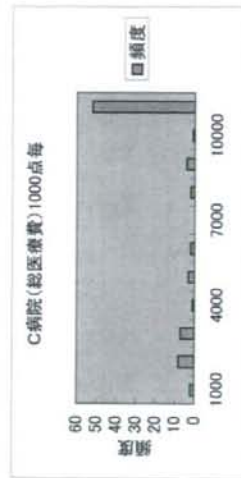
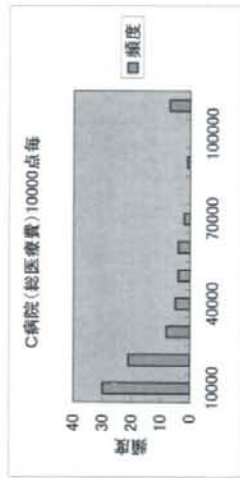

32 重症急性膵炎

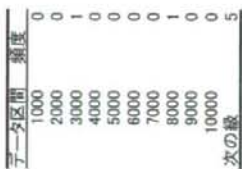
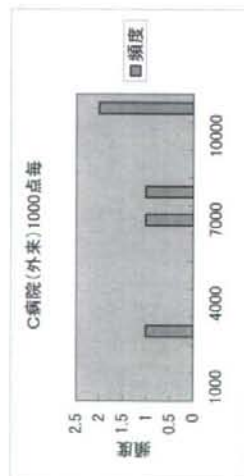
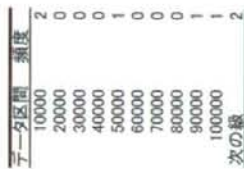
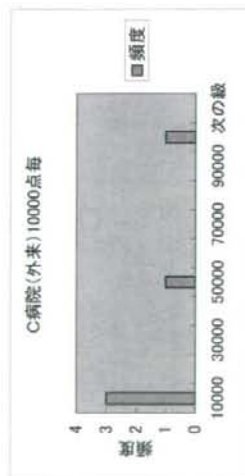
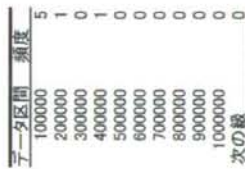

32 重症急性膵炎

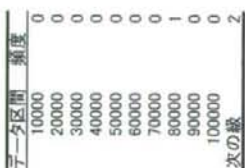
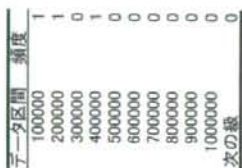
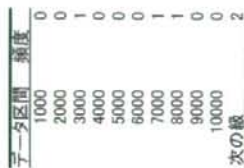
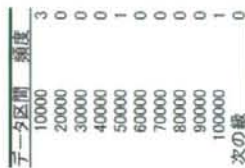

33. 特発性大腿骨頭壊死症

アータ区間	頻度
10000	51
20000	3
30000	2
40000	1
50000	0
60000	0
70000	0
80000	0
90000	0
100000	0
次の級	3



アータ区間	頻度
1000	35
2000	8
3000	3
4000	0
5000	2
6000	0
7000	3
8000	0
9000	0
10000	0
次の級	9



33. 特発性大腿骨頭壊死症

アータ区間	頻度
10000	0
20000	0
30000	1
40000	0
50000	0
60000	0
70000	0
80000	0
90000	0
100000	0
次の級	3



アータ区間	頻度
100000	55
200000	2
300000	3
400000	0
500000	0
600000	0
700000	0
800000	0
900000	0
1000000	0
次の級	1



アータ区間	頻度
1000000	3
2000000	0
3000000	1
4000000	0
5000000	0
6000000	0
7000000	0
8000000	0
9000000	0
10000000	0
次の級	0



アータ区間	頻度
10000	48
20000	3
30000	3
40000	1
50000	0
60000	0
70000	0
80000	0
90000	0
100000	0
次の級	6



アータ区間	頻度
100000	1
200000	1
300000	1
400000	0
500000	0
600000	0
700000	0
800000	0
900000	0
1000000	0
次の級	1



アータ区間	頻度
1000	34
2000	7
3000	2
4000	0
5000	2
6000	0
7000	3
8000	0
9000	0
10000	0
次の級	13

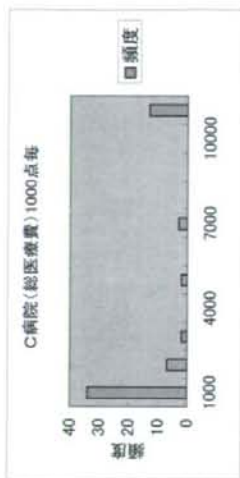

34. 混合性結合組織病

アータ区間	頻度
10000	71
20000	1
30000	1
40000	2
50000	0
60000	0
70000	0
80000	0
90000	0
100000	0
次の級	2

アータ区間	頻度
1000	1
2000	9
3000	20
4000	9
5000	12
6000	6
7000	6
8000	5
9000	1
10000	2
次の級	6

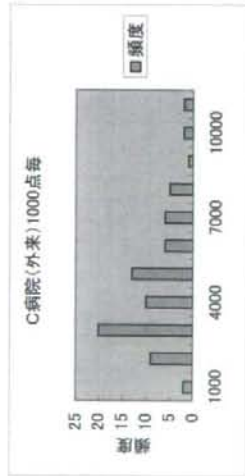

34. 混合性結合組織病

アータ区間	頻度
10000	74
20000	1
30000	0
40000	1
50000	0
60000	0
70000	0
80000	0
90000	0
100000	0
次の級	0

アータ区間	頻度
1000	2
2000	9
3000	20
4000	10
5000	13
6000	6
7000	6
8000	5
9000	1
10000	2
次の級	2

アータ区間	頻度
100000	2
200000	1
300000	0
400000	0
500000	0
600000	0
700000	0
800000	0
900000	1
1000000	0
次の級	0

アータ区間	頻度
10000	0
20000	0
30000	1
40000	1
50000	0
60000	0
70000	0
80000	0
90000	0
100000	0
次の級	2

35. 原発性免疫不全症候群

データ区間	頻度
10000	2
20000	0
30000	0
40000	0
50000	1
60000	0
70000	1
80000	0
90000	0
100000	0
次の数	0

データ区間	頻度
1000	0
2000	1
3000	1
4000	0
5000	0
6000	0
7000	0
8000	0
9000	0
10000	0
次の数	2

データ区間	頻度
10000	0
20000	0
30000	0
40000	0
50000	1
60000	0
70000	0
80000	0
90000	0
100000	0
次の数	0

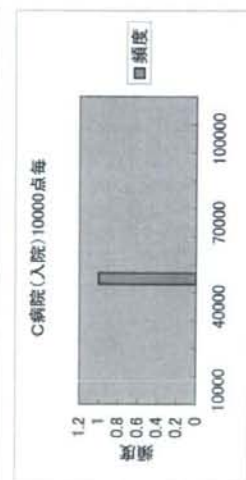
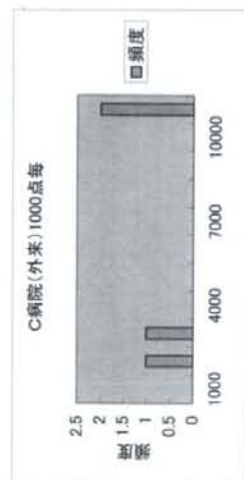
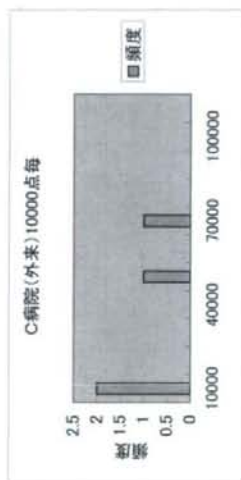

35. 原発性免疫不全症候群

データ区間	頻度
10000	2
20000	0
30000	0
40000	0
50000	1
60000	0
70000	0
80000	0
90000	0
100000	0
次の数	1

データ区間	頻度
1000	0
2000	1
3000	1
4000	0
5000	0
6000	0
7000	0
8000	0
9000	0
10000	0
次の数	2

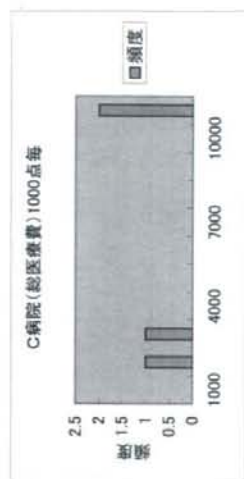

36 特発性間質性肺炎

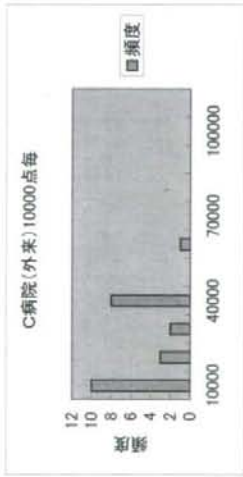

チャージ区間	頻度
10000	10
20000	3
30000	2
40000	8
50000	1
60000	1
70000	0
80000	0
90000	0
100000	0

次の数 0



チャージ区間	頻度
1000	2
2000	1
3000	0
4000	0
5000	3
6000	1
7000	1
8000	2
9000	0
10000	0

次の数 14



チャージ区間	頻度
100000	3
200000	1
300000	0
400000	0
500000	0
600000	0
700000	0
800000	0
900000	0
1000000	0

次の数 0

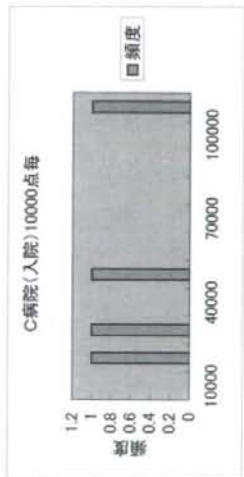

チャージ区間	頻度
10000	0
20000	1
30000	1
40000	0
50000	1
60000	0
70000	0
80000	0
90000	0
100000	0

次の数 1

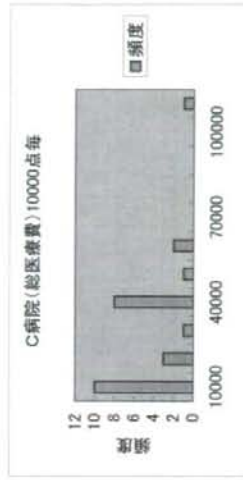

チャージ区間	頻度
10000	10
20000	3
30000	1
40000	8
50000	1
60000	2
70000	0
80000	0
90000	0
100000	0

次の数 1



チャージ区間	頻度
1000	2
2000	1
3000	0
4000	0
5000	3
6000	1
7000	1
8000	2
9000	0
10000	0

次の数 16