

A病院(外来)200807-200810

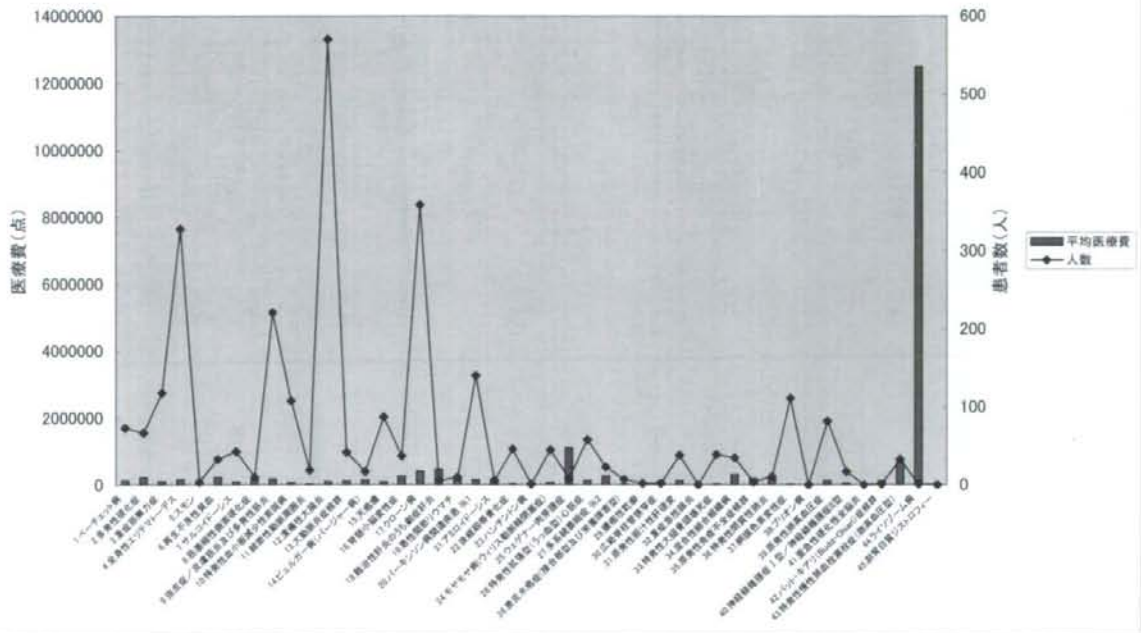

A病院(外来)200807-200810 ※44. ライソゾーム病を除く

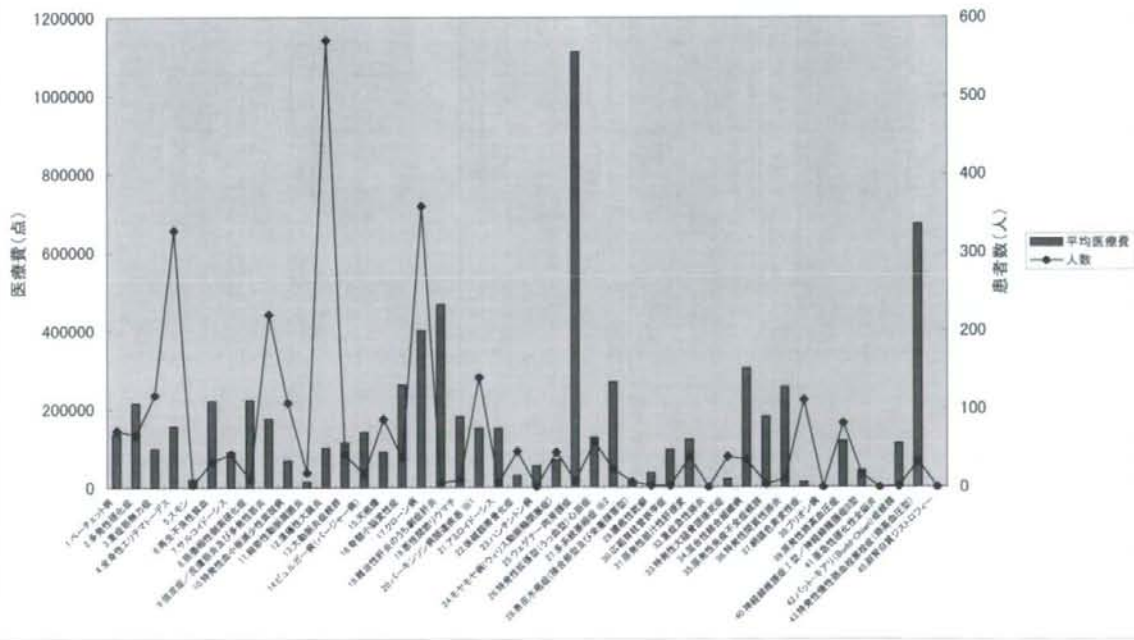

A病院(入院)200807-200810

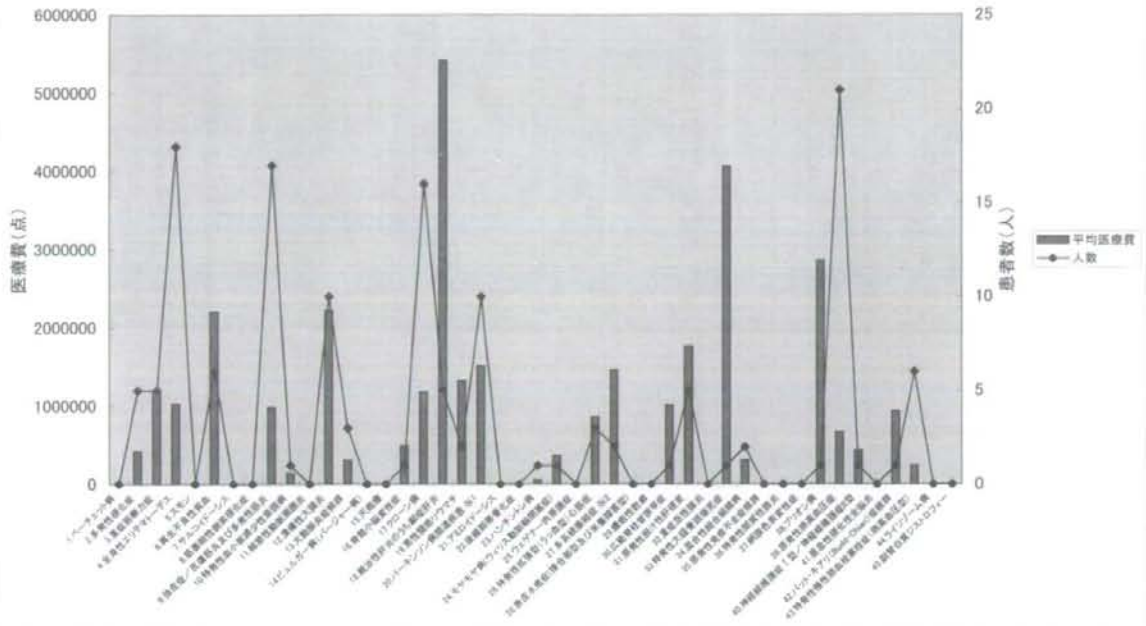

C病院(総医療費)200807-200810

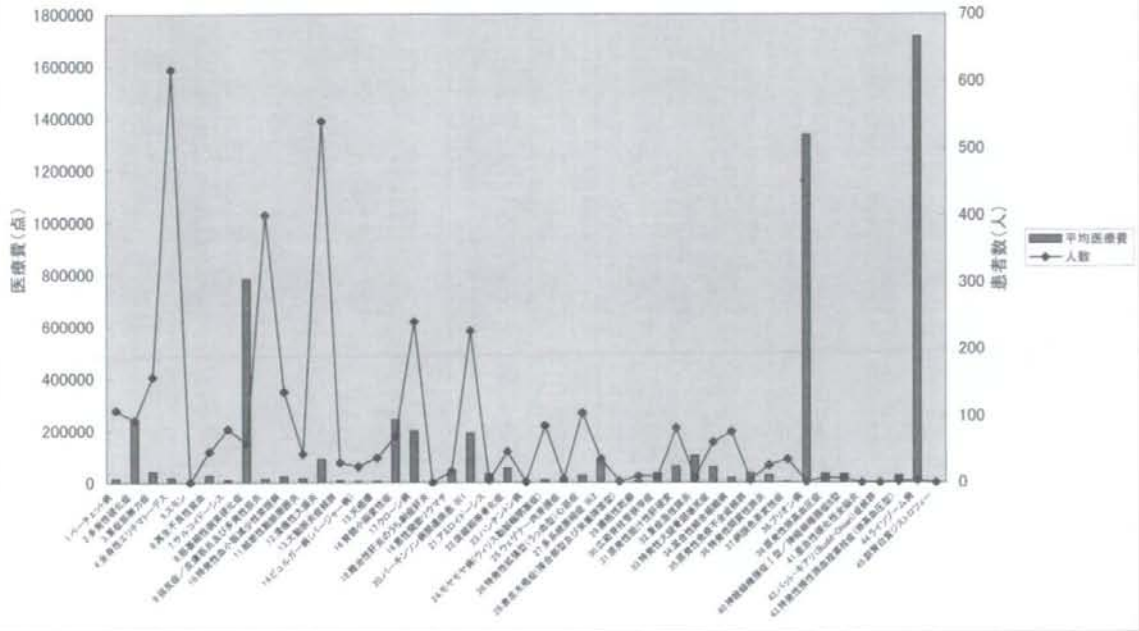

C病院(総医療費)200807-200810 ※38.プリオン病と44.ライソゾーム病を除く

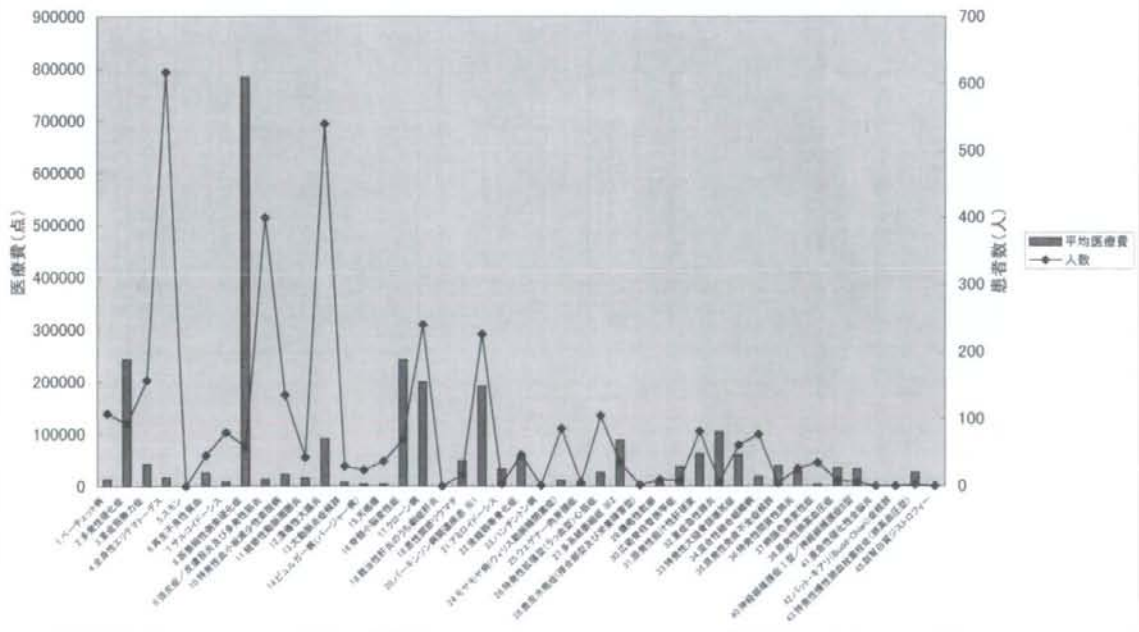

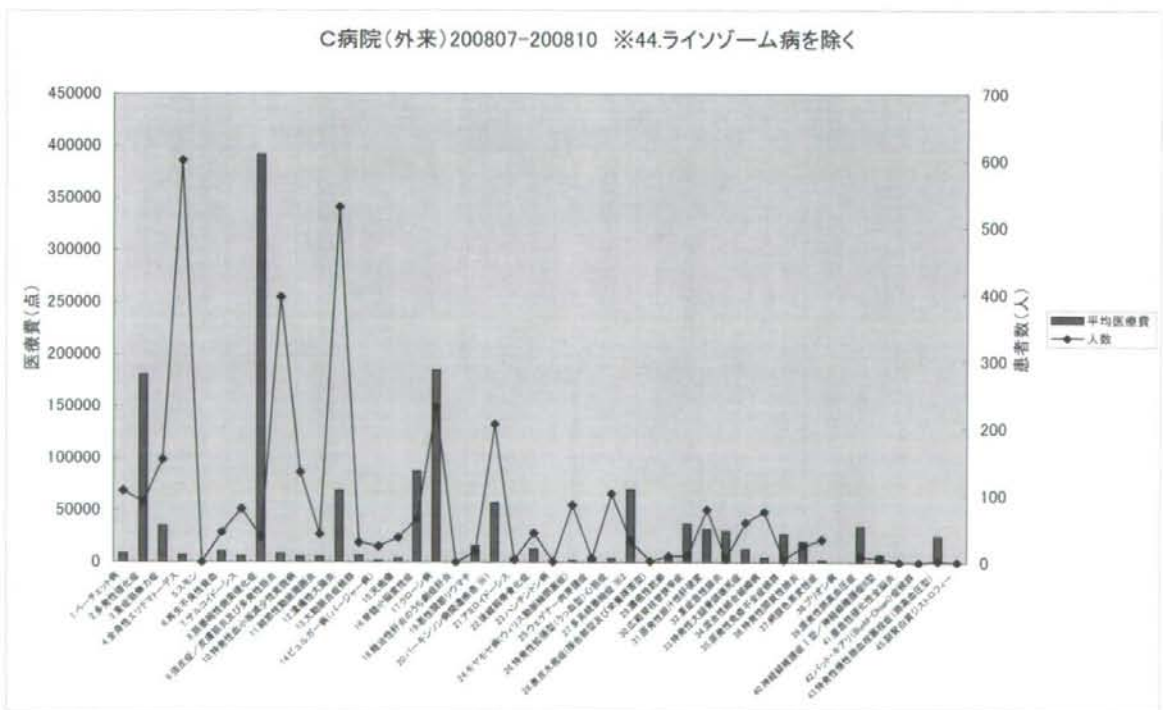
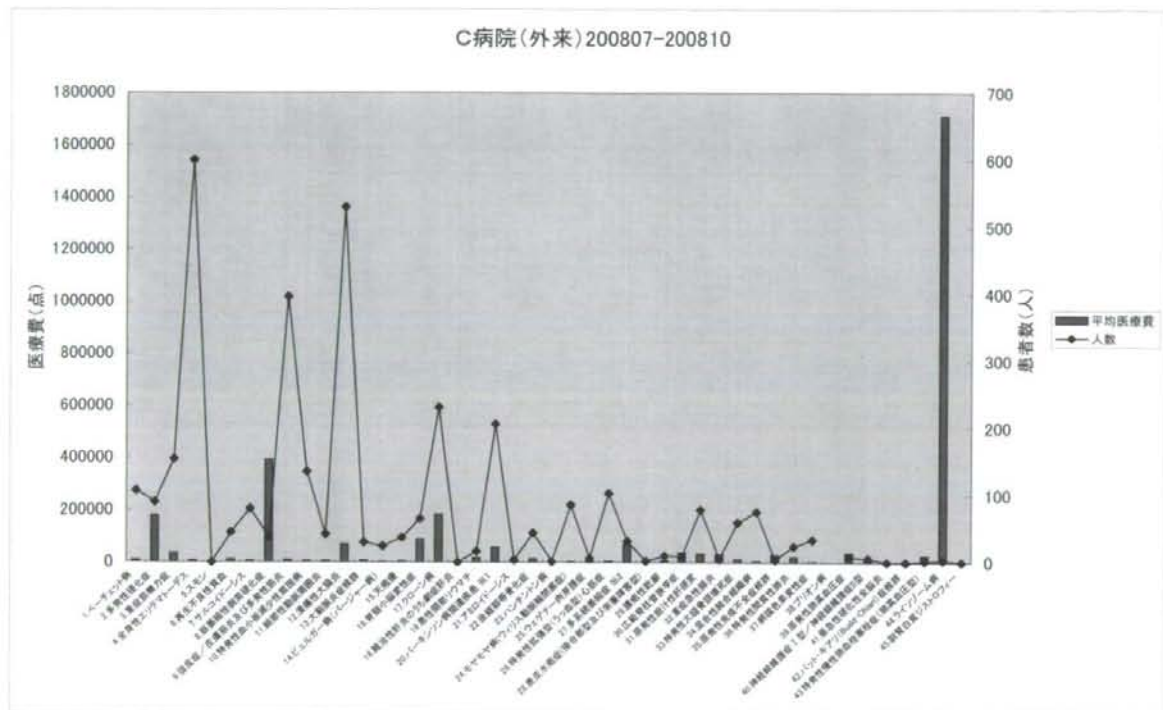

C病院(入院)200807-200810

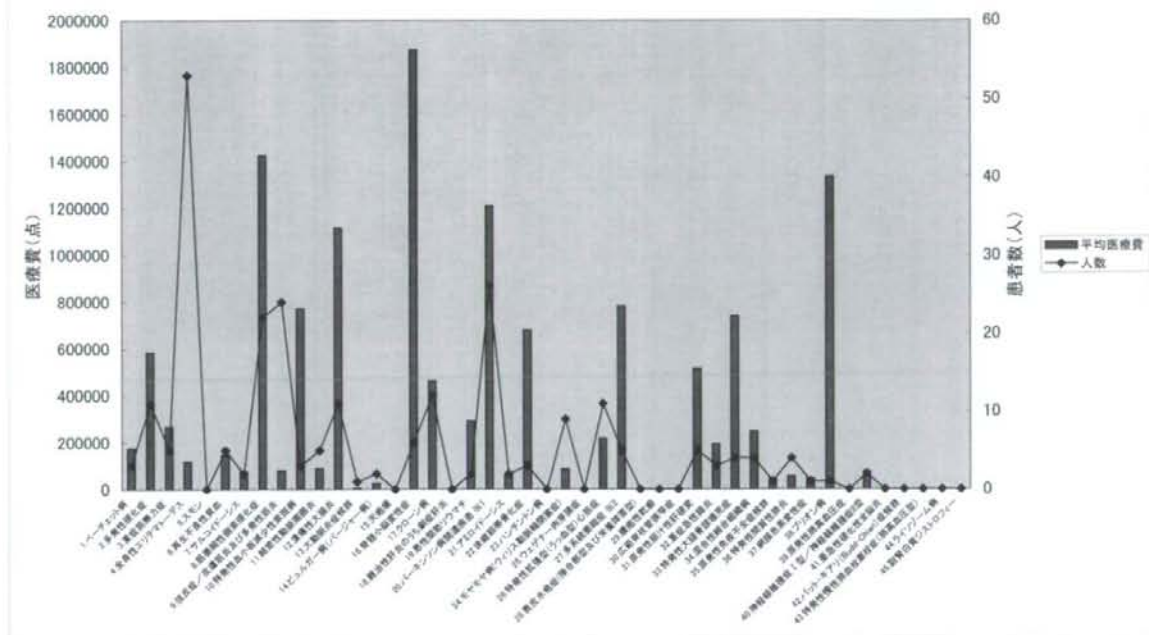

1. ベー子エト病

データ区間	頻度
100000	49
200000	12
300000	5
400000	2
500000	2
600000	1
700000	0
800000	0
900000	0
1000000	1
次の級	1

データ区間	頻度
10000	5
20000	10
30000	5
40000	8
50000	4
60000	3
70000	3
80000	5
90000	4
100000	2
次の級	24

入院無し

データ区間	頻度
100000	49
200000	12
300000	5
400000	2
500000	2
600000	1
700000	0
800000	0
900000	0
1000000	1
次の級	1

データ区間	頻度
10000	5
20000	10
30000	5
40000	8
50000	4
60000	3
70000	3
80000	5
90000	4
100000	2
次の級	24



2. 多発性硬化症

アーク区間	頻度
100000	44
200000	6
300000	0
400000	0
500000	1
600000	3
700000	5
800000	4
900000	3
1000000	1
次の級	0

アーク区間	頻度
10000	8
20000	5
30000	4
40000	7
50000	3
60000	3
70000	6
80000	4
90000	3
100000	1
次の級	23

アーク区間	頻度
1000	1
2000	0
3000	0
4000	4
5000	0
6000	1
7000	0
8000	1
9000	1
10000	0
次の級	59

アーク区間	頻度
1000000	0
2000000	1
3000000	1
4000000	1
5000000	0
6000000	0
7000000	1
8000000	1
9000000	0
10000000	0
次の級	0

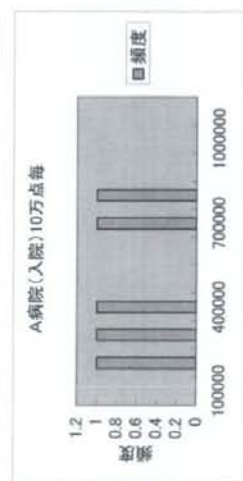

2. 多発性硬化症

アーク区間	頻度
100000	42
200000	6
300000	1
400000	0
500000	0
600000	3
700000	4
800000	5
900000	3
1000000	1
次の級	2

アーク区間	頻度
10000	8
20000	5
30000	4
40000	7
50000	3
60000	3
70000	5
80000	4
90000	2
100000	1
次の級	25



3.重症筋無力症

アータ区間	頻度
100000	89
200000	10
300000	8
400000	2
500000	6
600000	2
700000	1
800000	0
900000	0
1000000	0
次の級	0



アータ区間	頻度
10000	13
20000	15
30000	15
40000	12
50000	8
60000	10
70000	4
80000	4
90000	3
100000	5
次の級	29



アータ区間	頻度
1000	0
2000	0
3000	0
4000	7
5000	1
6000	0
7000	1
8000	2
9000	0
10000	2
次の級	105



3.重症筋無力症

アータ区間	頻度
100000	0
200000	0
300000	1
400000	0
500000	0
600000	0
700000	0
800000	1
900000	0
1000000	1
次の級	2



アータ区間	頻度
100000	87
200000	10
300000	8
400000	3
500000	5
600000	2
700000	1
800000	0
900000	1
1000000	0
次の級	3



アータ区間	頻度
10000	13
20000	15
30000	15
40000	12
50000	8
60000	9
70000	4
80000	4
90000	3
100000	4
次の級	33



アータ区間	頻度
1000	0
2000	0
3000	0
4000	7
5000	1
6000	0
7000	1
8000	2
9000	0
10000	2
次の級	107





4. 全身性エリテマトーデス

アータ区間	頻度
100000	161
200000	97
300000	34
400000	16
500000	7
600000	4
700000	0
800000	5
900000	1
1000000	0
次の級	3



アータ区間	頻度
10000	10
20000	10
30000	15
40000	19
50000	18
60000	17
70000	19
80000	16
90000	21
100000	16
次の級	167



アータ区間	頻度
1000	0
2000	1
3000	0
4000	4
5000	1
6000	1
7000	1
8000	1
9000	1
10000	0
次の級	318



4. 全身性エリテマトーデス

アータ区間	頻度
100000	0
200000	2
300000	3
400000	0
500000	4
600000	1
700000	0
800000	0
900000	0
1000000	1
次の級	7

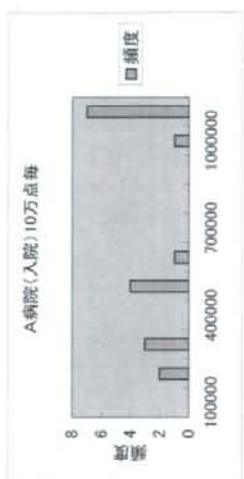

アータ区間	頻度
1000000	320
2000000	6
3000000	4
4000000	1
5000000	1
6000000	0
7000000	0
8000000	0
9000000	0
10000000	0
次の級	0



アータ区間	頻度
100000	158
200000	95
300000	31
400000	14
500000	8
600000	5
700000	3
800000	5
900000	1
1000000	0
次の級	12



アータ区間	頻度
1000000	11
2000000	5
3000000	1
4000000	0
5000000	1
6000000	0
7000000	0
8000000	0
9000000	0
10000000	0
次の級	0



アータ区間	頻度
10000	10
20000	10
30000	15
40000	19
50000	18
60000	17
70000	17
80000	16
90000	20
100000	16
次の級	174

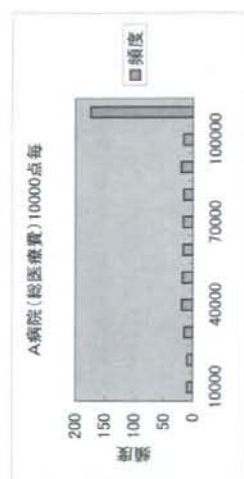

5.スモン

子一区間	頻度
10000	0
20000	2
30000	1
40000	1
50000	0
60000	0
70000	0
80000	0
90000	0
100000	0
次の級	0



入院無し 子一区間	頻度
10000	0
20000	2
30000	1
40000	1
50000	0
60000	0
70000	0
80000	0
90000	0
100000	0
次の級	0

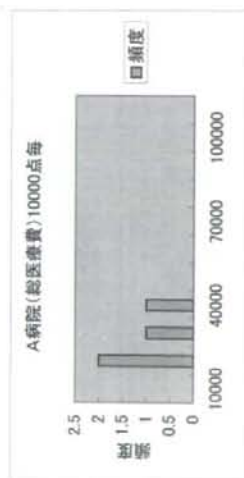

6. 再生不良性貧血

子一区間	頻度
100000	18
200000	4
300000	1
400000	4
500000	3
600000	1
700000	0
800000	0
900000	0
1000000	0
次の級	2



子一区間	頻度
10000	1
20000	5
30000	3
40000	2
50000	0
60000	3
70000	2
80000	1
90000	1
100000	0
次の級	15

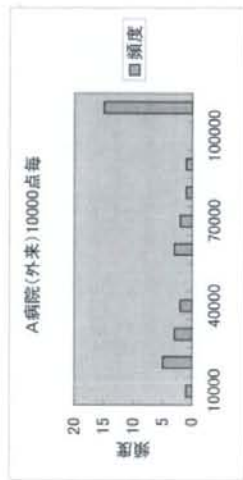

子一区間	頻度
1000000	2
2000000	2
3000000	0
4000000	0
5000000	1
6000000	1
7000000	0
8000000	0
9000000	0
10000000	0
次の級	0



子一区間	頻度
100000	0
200000	0
300000	0
400000	1
500000	0
600000	0
700000	0
800000	0
900000	1
1000000	0
次の級	4



6. 再生不良性貧血

子一区間	頻度
1000000	29
2000000	4
3000000	0
4000000	0
5000000	1
6000000	1
7000000	0
8000000	0
9000000	0
10000000	0
次の級	0



子一区間	頻度
100000	16
200000	3
300000	1
400000	4
500000	3
600000	1
700000	0
800000	0
900000	1
1000000	0
次の級	6



子一区間	頻度
10000	1
20000	5
30000	3
40000	2
50000	0
60000	2
70000	1
80000	1
90000	1
100000	1
次の級	19



8. 筋萎縮性側索硬化症

データ区間	頻度
100000	5
200000	1
300000	0
400000	0
500000	3
600000	0
700000	1
800000	0
900000	0
1000000	0
次の級	0

データ区間	頻度
10000	1
20000	3
30000	0
40000	0
50000	0
60000	1
70000	0
80000	0
90000	0
100000	0
次の級	5

入院無し

データ区間	頻度
100000	5
200000	1
300000	0
400000	0
500000	3
600000	0
700000	1
800000	0
900000	0
1000000	0
次の級	0

データ区間	頻度
10000	1
20000	3
30000	0
40000	0
50000	0
60000	1
70000	0
80000	0
90000	0
100000	0
次の級	5

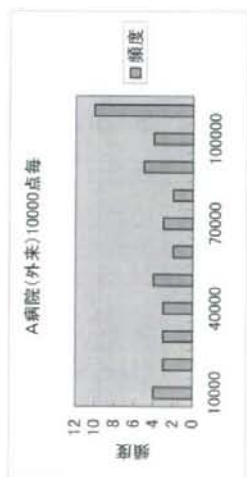

7. サルコイドーシス

データ区間	頻度
100000	33
200000	8
300000	1
400000	0
500000	0
600000	0
700000	0
800000	0
900000	1
1000000	0
次の級	0

データ区間	頻度
10000	4
20000	3
30000	3
40000	3
50000	4
60000	2
70000	3
80000	2
90000	5
100000	4
次の級	10

入院無し

データ区間	頻度
100000	33
200000	8
300000	1
400000	0
500000	0
600000	0
700000	0
800000	0
900000	1
1000000	0
次の級	0

データ区間	頻度
10000	4
20000	3
30000	3
40000	3
50000	4
60000	2
70000	3
80000	2
90000	5
100000	4
次の級	10

9. 強皮症／皮膚防炎及び多発性筋炎

アータ区間	頻度
100000	2
200000	3
300000	1
400000	2
500000	1
600000	1
700000	1
800000	1
900000	1
1000000	1
次の級	3



アータ区間	頻度
1000000	213
2000000	5
3000000	2
4000000	0
5000000	1
6000000	1
7000000	0
8000000	0
9000000	0
10000000	0
次の級	0



アータ区間	頻度
100000	110
200000	57
300000	16
400000	11
500000	4
600000	7
700000	2
800000	1
900000	3
1000000	2
次の級	9

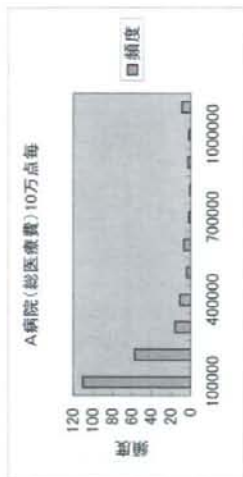

アータ区間	頻度
10000	12
20000	13
30000	15
40000	4
50000	11
60000	8
70000	13
80000	15
90000	11
100000	8
次の級	112



9. 強皮症／皮膚防炎及び多発性筋炎

アータ区間	頻度
10000	111
20000	63
30000	18
40000	9
50000	5
60000	5
70000	2
80000	0
90000	3
100000	0
次の級	5



アータ区間	頻度
10000	13
20000	15
30000	15
40000	4
50000	11
60000	8
70000	14
80000	14
90000	11
100000	8
次の級	110



アータ区間	頻度
1000	1
2000	0
3000	0
4000	4
5000	0
6000	2
7000	2
8000	1
9000	1
10000	2
次の級	208



アータ区間	頻度
1000000	14
2000000	1
3000000	0
4000000	0
5000000	1
6000000	1
7000000	0
8000000	0
9000000	0
10000000	0
次の級	0



10 特発性血小板減少性紫斑病

子ータ区間	頻度
100000	84
200000	16
300000	4
400000	2
500000	1
600000	0
700000	0
800000	1
900000	0
1000000	0
次の級	0



子ータ区間	頻度
10000	24
20000	17
30000	12
40000	10
50000	5
60000	5
70000	3
80000	1
90000	3
100000	4
次の級	24

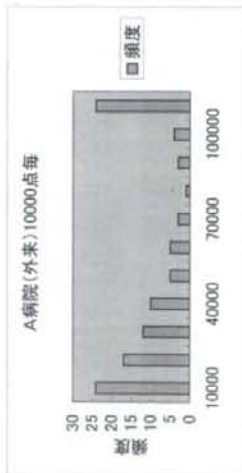

子ータ区間	頻度
1000	1
2000	0
3000	1
4000	1
5000	2
6000	1
7000	1
8000	0
9000	0
10000	17
次の級	84



子ータ区間	頻度
1000000	0
2000000	1
3000000	0
4000000	0
5000000	0
6000000	0
7000000	0
8000000	0
9000000	0
10000000	0
次の級	0



10 特発性血小板減少性紫斑病

子ータ区間	頻度
100000	84
200000	15
300000	5
400000	2
500000	1
600000	0
700000	0
800000	1
900000	0
1000000	0
次の級	0



子ータ区間	頻度
10000	24
20000	17
30000	12
40000	10
50000	5
60000	5
70000	3
80000	1
90000	3
100000	4
次の級	24

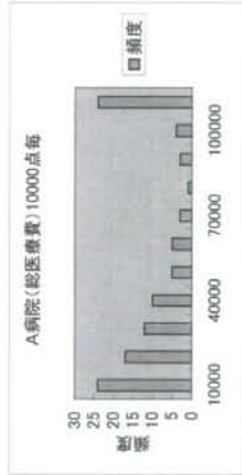

子ータ区間	頻度
1000	1
2000	0
3000	1
4000	1
5000	2
6000	1
7000	1
8000	0
9000	0
10000	17
次の級	84



11. 結節性動脈周囲炎

データ区間	頻度
100000	7
200000	9
300000	2
400000	0
500000	1
600000	0
700000	0
800000	0
900000	0
1000000	0
次の数	0



データ区間	頻度
10000	0
20000	1
30000	1
40000	1
50000	0
60000	0
70000	0
80000	2
90000	1
100000	1
次の数	12

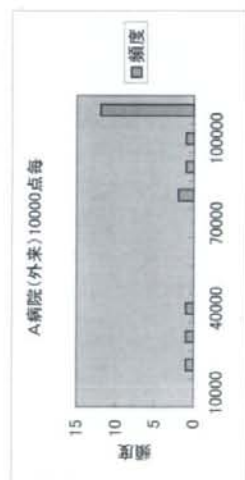

入院無し

データ区間	頻度
100000	7
200000	9
300000	2
400000	0
500000	1
600000	0
700000	0
800000	0
900000	0
1000000	0
次の数	0

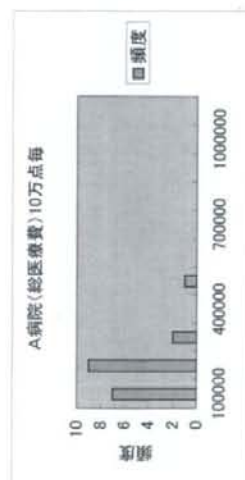

データ区間	頻度
10000	0
20000	1
30000	1
40000	1
50000	0
60000	0
70000	0
80000	2
90000	1
100000	1
次の数	12

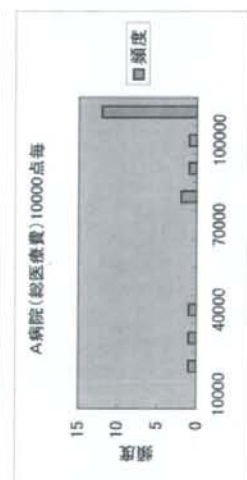

12. 潰瘍性大腸炎

アータ区間	頻度
100000	404
200000	116
300000	30
400000	3
500000	5
600000	2
700000	1
800000	3
900000	1
1000000	0
次の級	6



アータ区間	頻度
10000	41
20000	53
30000	49
40000	34
50000	50
60000	45
70000	39
80000	34
90000	28
100000	31
次の級	167

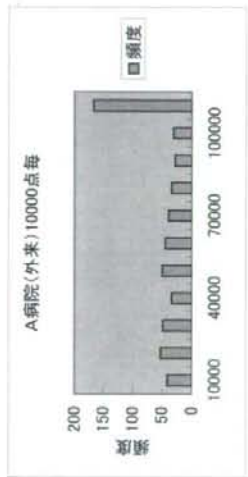

アータ区間	頻度
1000	1
2000	0
3000	2
4000	19
5000	1
6000	1
7000	1
8000	9
9000	0
10000	7
次の級	530



アータ区間	頻度
1000000	8
2000000	1
3000000	0
4000000	0
5000000	0
6000000	0
7000000	0
8000000	0
9000000	0
10000000	0
次の級	1



アータ区間	頻度
100000	1
200000	0
300000	1
400000	2
500000	0
600000	0
700000	1
800000	1
900000	2
1000000	0
次の級	2

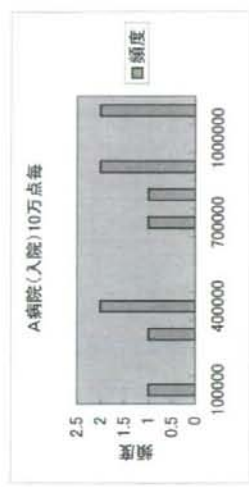

アータ区間	頻度
1000000	564
2000000	6
3000000	2
4000000	0
5000000	0
6000000	0
7000000	0
8000000	0
9000000	0
10000000	0
次の級	1



アータ区間	頻度
100000	401
200000	115
300000	30
400000	3
500000	4
600000	1
700000	1
800000	7
900000	1
1000000	1
次の級	9



アータ区間	頻度
10000	41
20000	53
30000	48
40000	34
50000	49
60000	44
70000	39
80000	34
90000	28
100000	31
次の級	172





13.大動脈炎症候群

アータ区間	頻度
100000	28
200000	9
300000	1
400000	2
500000	1
600000	0
700000	1
800000	0
900000	0
1000000	0
次の級	0



アータ区間	頻度
10000	1
20000	3
30000	5
40000	0
50000	2
60000	4
70000	4
80000	3
90000	3
100000	3
次の級	14



アータ区間	頻度
100000	0
200000	1
300000	1
400000	0
500000	1
600000	0
700000	0
800000	0
900000	0
1000000	0
次の級	0



13.大動脈炎症候群

アータ区間	頻度
100000	27
200000	9
300000	1
400000	2
500000	0
600000	1
700000	0
800000	1
900000	1
1000000	0
次の級	0



アータ区間	頻度
10000	1
20000	3
30000	5
40000	0
50000	2
60000	4
70000	4
80000	3
90000	3
100000	2
次の級	15

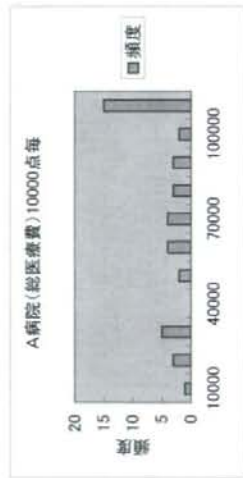

14. ビュルガー病(パージャール病)

アータ区間	頻度
100000	5
200000	8
300000	4
400000	0
500000	0
600000	0
700000	0
800000	0
900000	0
1000000	0
次の級	0



アータ区間	頻度
10000	0
20000	0
30000	1
40000	0
50000	0
60000	2
70000	1
80000	1
90000	0
100000	0
次の級	12



入院無し

アータ区間	頻度
100000	5
200000	8
300000	4
400000	0
500000	0
600000	0
700000	0
800000	0
900000	0
1000000	0
次の級	0



アータ区間	頻度
10000	0
20000	0
30000	1
40000	0
50000	0
60000	2
70000	1
80000	1
90000	0
100000	0
次の級	12



15. 天疱瘡

アータ区間	頻度
100000	67
200000	13
300000	3
400000	2
500000	0
600000	2
700000	0
800000	0
900000	0
1000000	0
次の級	0



アータ区間	頻度
10000	1
20000	7
30000	4
40000	11
50000	6
60000	8
70000	12
80000	9
90000	4
100000	5
次の級	20

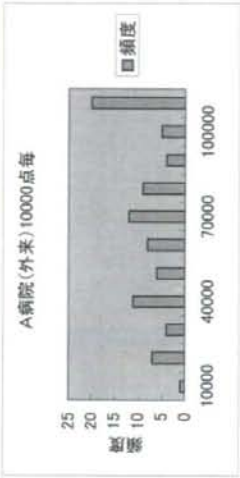

入院無し

アータ区間	頻度
100000	67
200000	13
300000	3
400000	2
500000	0
600000	2
700000	0
800000	0
900000	0
1000000	0
次の級	0



アータ区間	頻度
10000	1
20000	7
30000	4
40000	11
50000	6
60000	8
70000	12
80000	9
90000	4
100000	5
次の級	20

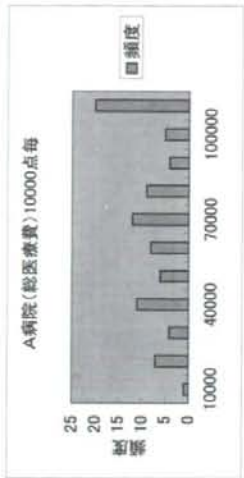

## 16. 脊髄小脳変性症

ア-ア区間	頻度
100000	8
200000	1
300000	12
400000	6
500000	6
600000	3
700000	0
800000	1
900000	0
1000000	0
次の級	0



ア-ア区間	頻度
10000	3
20000	1
30000	2
40000	0
50000	2
60000	0
70000	0
80000	0
90000	0
100000	0
次の級	29



## 16. 脊髄小脳変性症

ア-ア区間	頻度
100000	8
200000	1
300000	13
400000	6
500000	6
600000	3
700000	0
800000	0
900000	0
1000000	0
次の級	0

ア-ア区間	頻度
100000	0
200000	0
300000	0
400000	0
500000	1
600000	0
700000	0
800000	0
900000	0
1000000	0
次の級	0

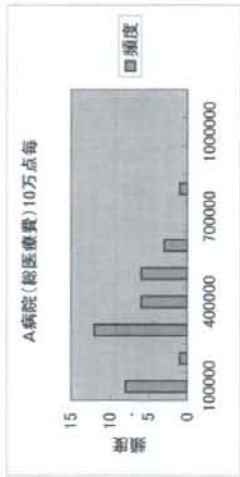

17.クローン病

データ区間	頻度
100000	0
200000	1
300000	1
400000	1
500000	1
600000	2
700000	1
800000	0
900000	0
1000000	2
次の級	7



データ区間	頻度
1000000	320
2000000	35
3000000	2
4000000	2
5000000	1
6000000	0
7000000	0
8000000	0
9000000	0
10000000	0
次の級	0



データ区間	頻度
100000	129
200000	48
300000	12
400000	15
500000	10
600000	4
700000	34
800000	30
900000	19
1000000	19
次の級	39



データ区間	頻度
10000	13
20000	27
30000	18
40000	15
50000	10
60000	9
70000	13
80000	6
90000	7
100000	11
次の級	230



17.クローン病

データ区間	頻度
100000	134
200000	49
300000	10
400000	16
500000	10
600000	5
700000	35
800000	31
900000	20
1000000	21
次の級	28

データ区間	頻度
10000	13
20000	27
30000	19
40000	15
50000	11
60000	11
70000	13
80000	6
90000	8
100000	11
次の級	225

データ区間	頻度
1000	0
2000	0
3000	0
4000	6
5000	0
6000	1
7000	0
8000	3
9000	0
10000	3
次の級	346

データ区間	頻度
1000000	9
2000000	5
3000000	0
4000000	1
5000000	1
6000000	0
7000000	0
8000000	0
9000000	0
10000000	0
次の級	0