

宮城県〇〇市の高齢者認知症グループホーム及び特別養護老人ホームの視察より。

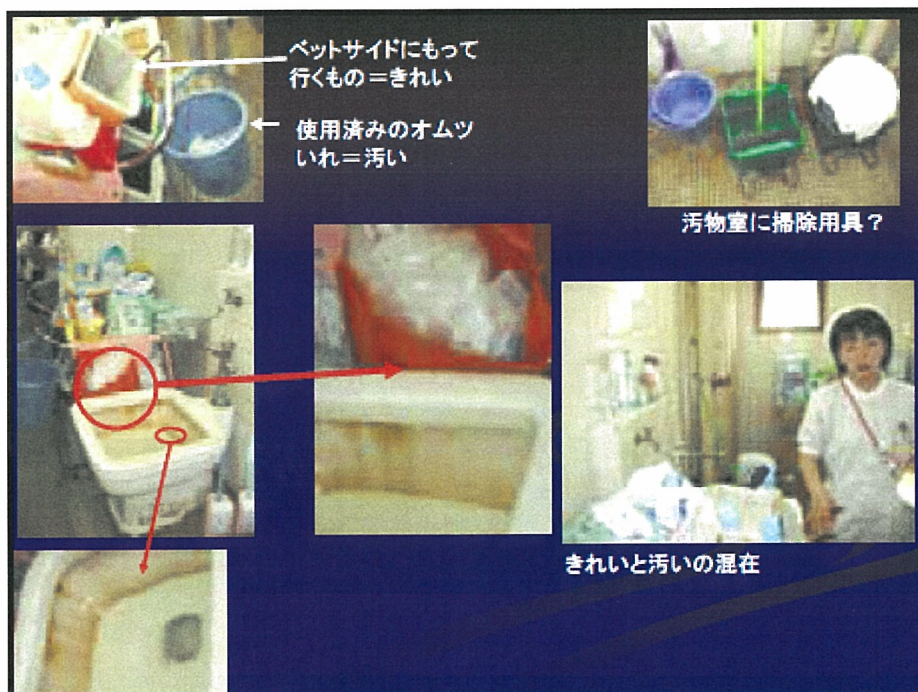
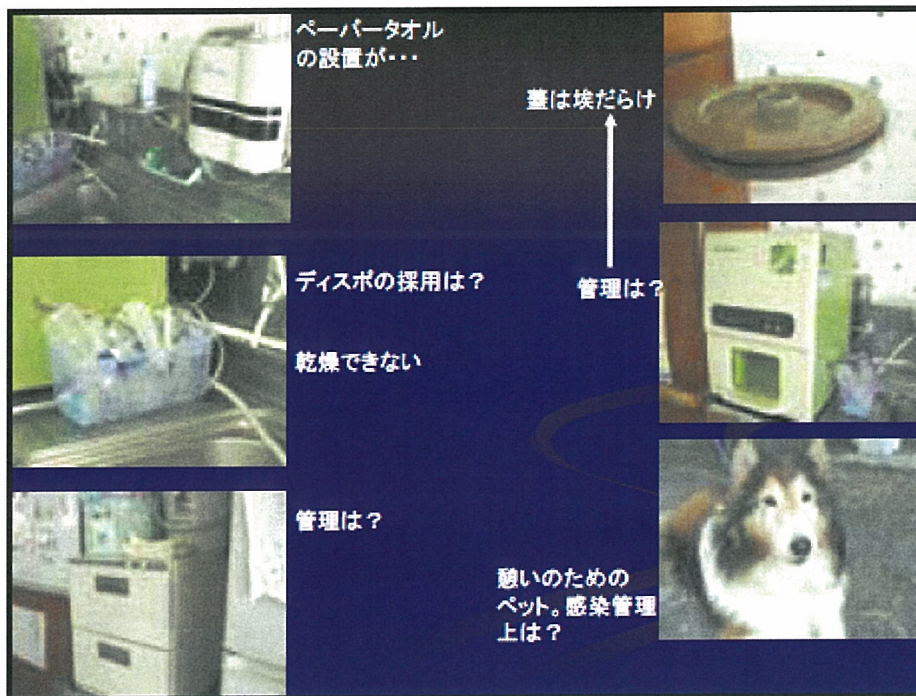

濡れている事がある→細菌の温床
マットの清掃は？
可能ならばないほうがよい

液体石鹸あり
ペーパーホルダーあり(車椅子に配慮し、位置が低い)
↓
水跳ねと使いやすさの関係

トイレにドアがなく、プライベートの観点から隠蔽がある
手を拭く人がいる
髪の毛にも触れる
洗濯の時期は？

血液？

ここにトイレトイレットペーパーはよくない。水はねの可能性あり

吸引チューブの管理は？

管理は？

カーテンと水道の位置関係
↓
構造上の問題

櫛が個人用になっているのに皆と一緒に保管されている

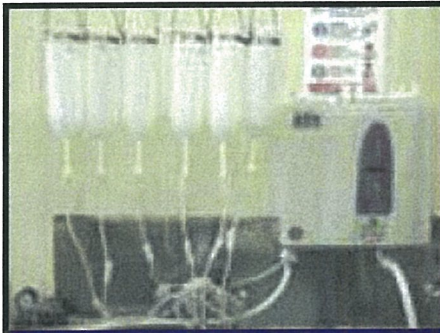

よくある、乾燥中の風景。本当に中まで乾いているでしょうか

乾燥中なのに先端が流しについています



医療用の棚のはずが物置状態で整理されていない

↓
いらぬものは捨てましょう



乾燥しているか



酸性水

その他



本当はリネン室



その他



本当は面接室なのに・・・
スペースの問題



本当は静養室なのに・・・
スペースの問題

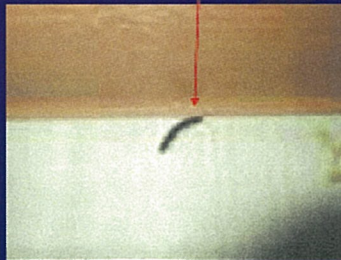

共用のスペース、テレビを
見たりしている。あえて、家
庭に近づけるため量を使
用

トイレと汚物室

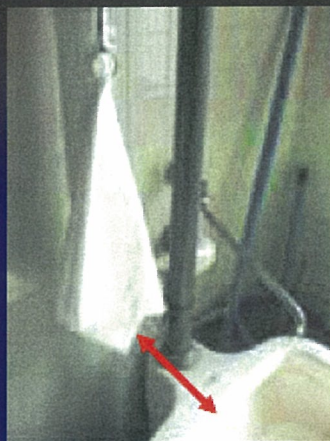

近すぎませんか？

トイレと汚物室



トイレにオムツ交換車置くのは...



汚物室での消毒???

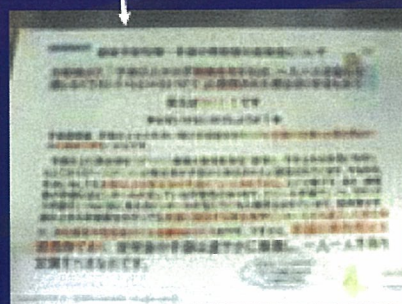

リネン



リネン庫が不便なところ
あり、効率よく活用されてい
ない

床にしている



リネン、オムツが置き場所なくて廊下に放置されている

ナースステーションもどき



ルーチンで使用

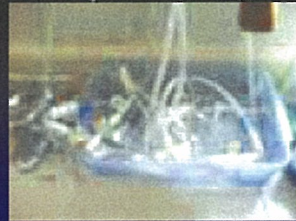

一応消毒？



酸素チューブを乾燥中



ボトル洗浄乾燥中



予防衣かけ

脱衣所



汚いもののそばにきれいなタオル
きれいな物は上のほうへ

エプロンの撥水性なし



陰部洗浄用ボトル、中が濡れている

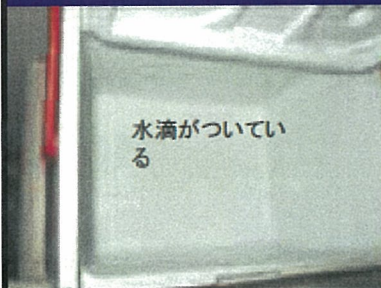

清拭タオル入れ



2階の汚物処理室



まあまあきれいだが、もう少し整理(汚いものと、きれいな物を分けて)すると尚良い

2階リネン室

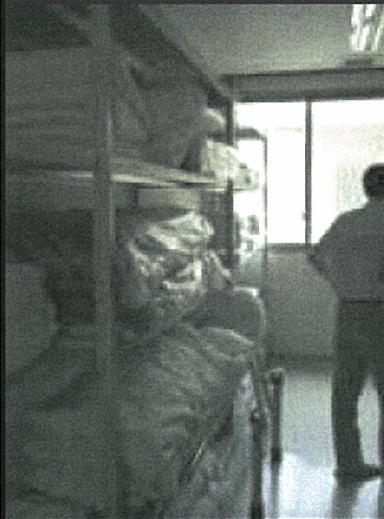

ホール、食堂(3ユニット同じ構造)



居室 (全て個室)



共同トイレ(主にスタッフ、面会人)

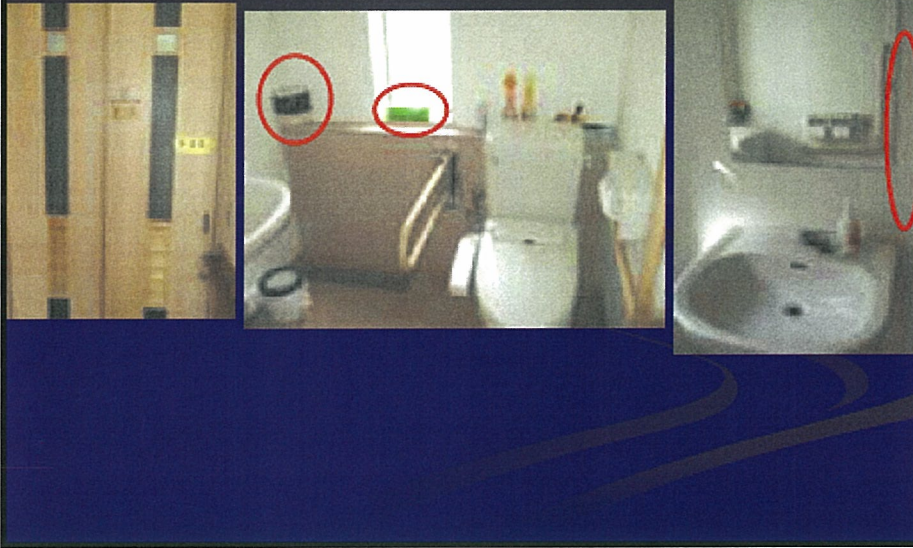

汚物処理室①

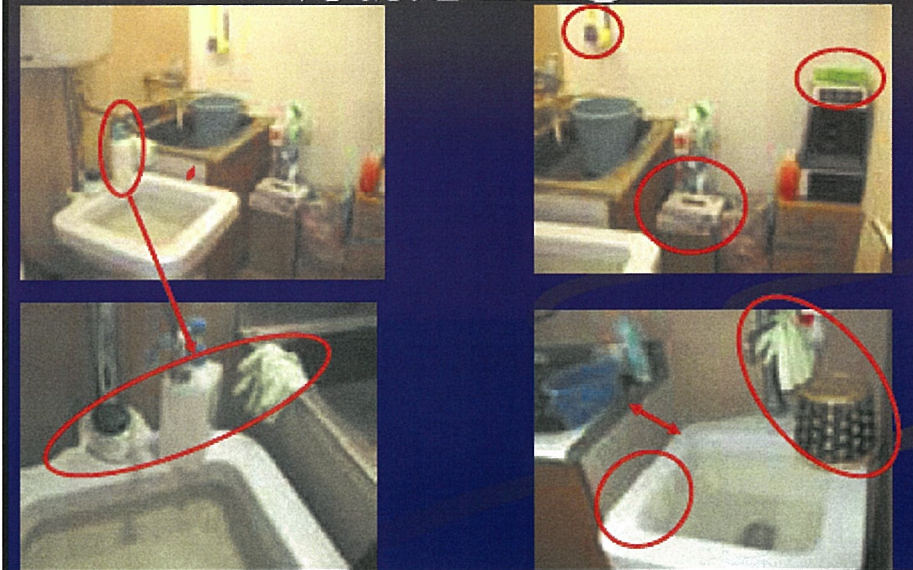

汚物処理室②



風呂場

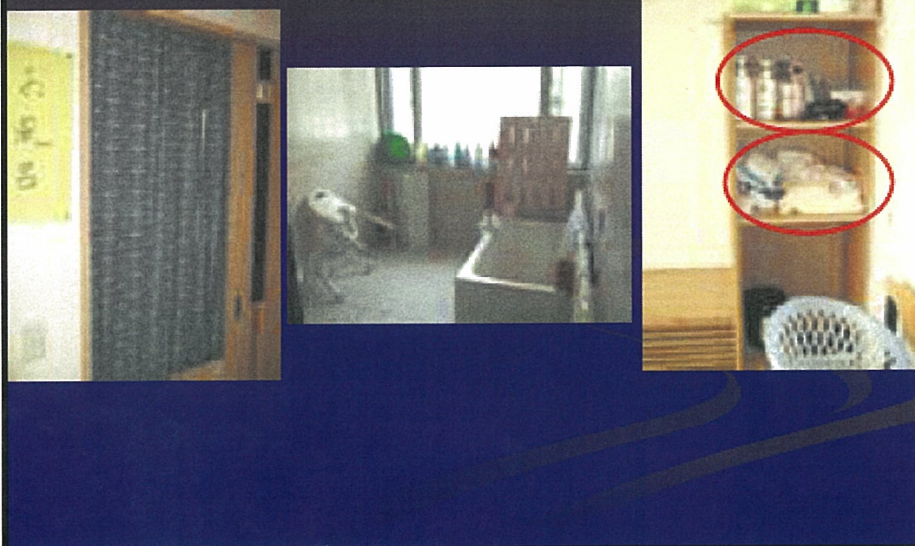

リネン室

存在しない



医療に関するもの

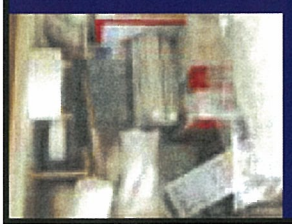

VI 研究成果の刊行に関する一覧

1. 小坂 健 介護保険制度と介護予防について 東北大学歯学雑誌 2006年 第25巻 1-6頁
2. 片岡 祐介、浅見泰司、多田有稀、小坂健 地域間比較のためのリスク人口の推定方法
-インフルエンザ定点報告数に関する分析- GIS Vol.14 No.2 2006
3. Ebihara T, Ebihara S, Maruyama M, Kobayashi M, Itou A, Arai H, Sasaki H. A randomized trial of olfactory stimulation using black pepper oil in older people with swallowing dysfunction. *J Am Geriatr Soc*, 54: 1401-1406, 2006
4. Ebihara T, Ebihara S, Watando A, Okazaki T, Asada M, Ohrui T, Yamaya M, Arai H. Effects of menthol on the triggering of the swallowing reflex in elderly patients with dysphagia. *Br J Clin Pharmacol*, 62; 369-371, 2006.

200619064A

以降は 雑誌/図書等に掲載された論文となりますので P.72の
「研究成果の刊行に関する一覧表」をご参照ください。

厚生労働科学研究費補助金（長寿科学総合研究事業）

「小規模な高齢者介護施設等における感染管理に関する研究に関する研究」

（H18－長寿－一般－006）

平成18年度 総括研究報告書（平成19年3月）

発行責任者 主任研究者 小坂 健
発 行 行 仙台市青葉区星陵町4-1
東北大学大学院歯学研究科
口腔保健発育学講座講座国際歯科保健学分野
TEL: 022-717-7638
FAX: 022-717-7644