

行政、健康増進法の罰則、顧客の要望が会った場合の、受動喫煙対策の方向性について

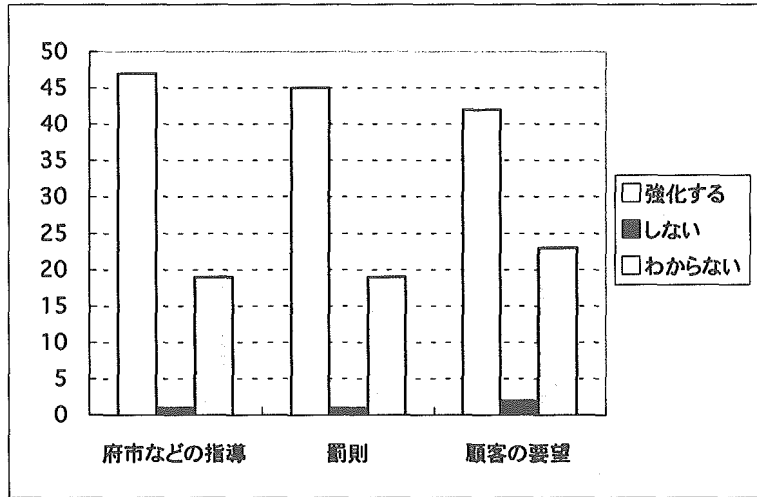

従業員に対する喫煙対策について

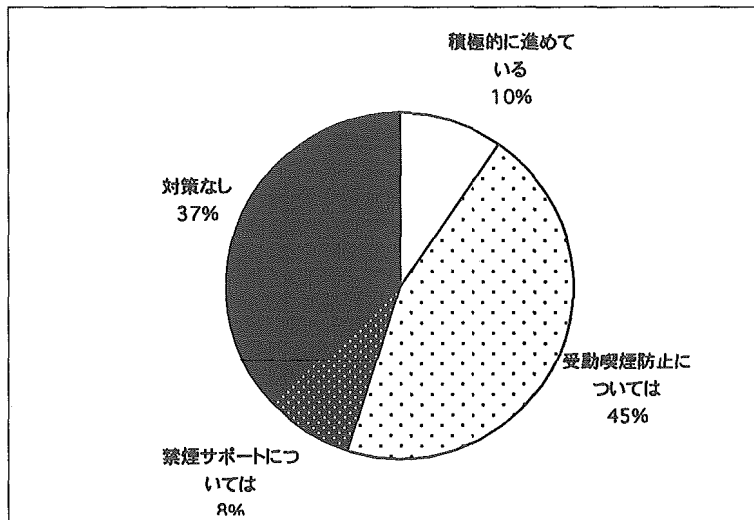

回答者の喫煙状況について

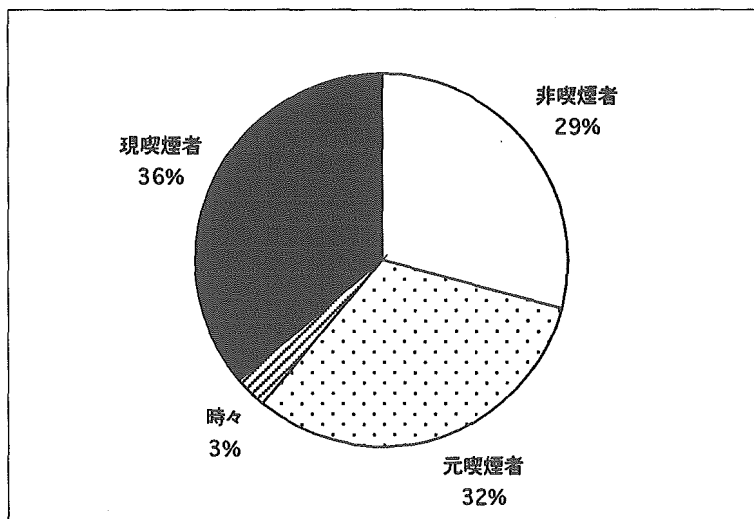

4都市のホテル内飲食店、時間帯別の受動喫煙のある席数、受動喫煙のない席数

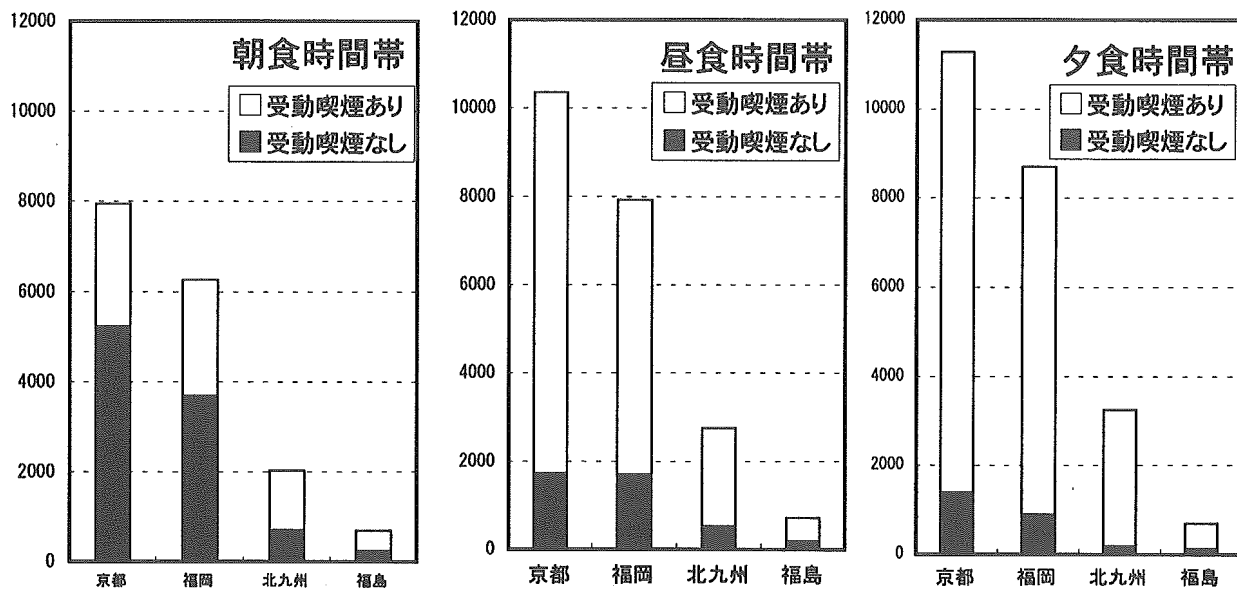

4都市のホテル内飲食店、各時間帯における受動喫煙のない席の割合

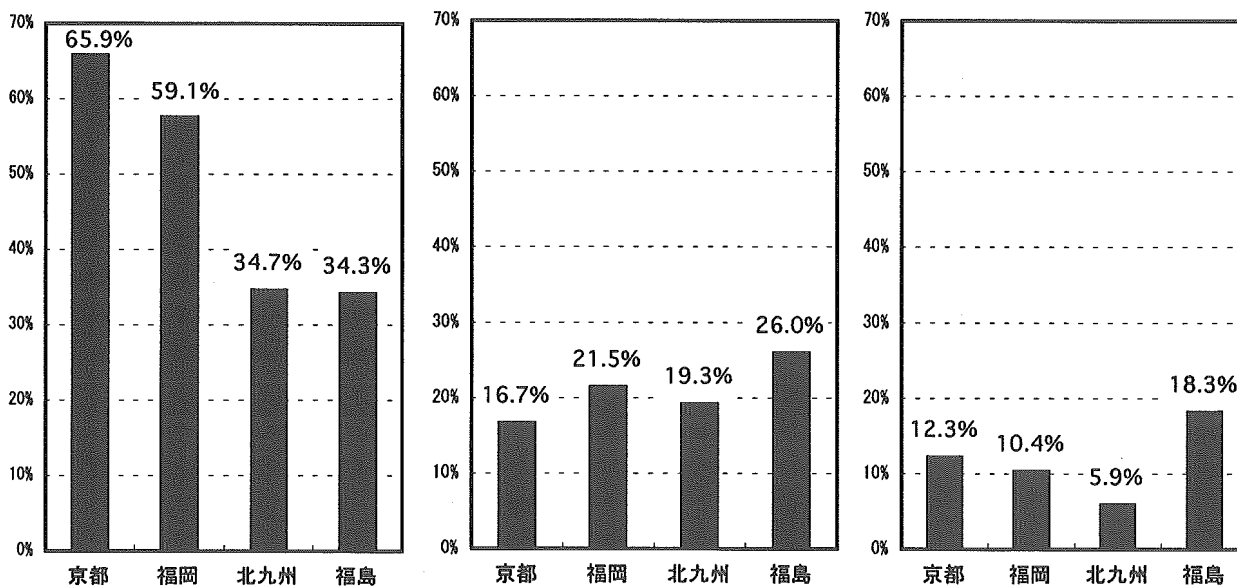

《ホテルにおける受動喫煙対策の評価基準（案）》

	5点	4点	3点	2点	1点	0点
公共空間		全面禁煙	3カ所	2カ所	1カ所	何も対策されていない
禁煙ルーム	70%以上	50%以上	40%以上	20～39%	19%以下	なし
レストラン		終日全席禁煙	喫煙専用室	個室以外禁煙	禁煙タイム	不完全分煙または、対策なし

	2点	1.5点	1点	0.5点	0点
情報開示	4項目開示	3項目開示	2項目開示	1項目開示	開示なし

* 1 公共空間の評価

以下の場所で、それぞれが禁煙であれば1点ずつ加点

1. フロントロビー（フロント階エレベーターホールも含む）
2. 喫煙フロア（喫煙ルームがあるフロア）のエレベーターホール
3. 禁煙フロア（全て禁煙ルーム）のエレベーターホール
4. 宴会場周囲

◎ ただし、フロントロビーについて、隣接する喫茶店などからタバコの煙が流れ込んでくる場合には、フロント階が全面禁煙であっても“受動喫煙あり”と考え、加点しない

◎ 禁煙フロアや宴会場がない場合は受動喫煙が発生しないので1点加点
ただし、ホテル全体の受動喫煙対策が不十分な場合には加点しない

* 2 レストランの評価

1. レストランが複数ある場合には、それぞれの得点の合計を店舗数で割り平均値で評価

（例えば、終日全席禁煙のレストランが2つ＝8点、禁煙タイムのレストランが1つ＝1点、全席喫煙のバーが1つ＝0点、の場合、合計9点を4店舗で割り2.3点）

2. 喫煙可能な席が屋外テラスのように完全に隔離されている場合は「個室以外禁煙」の2点に該当する

◎ 同じ空間で禁煙席を分けただけの対策は受動喫煙を防止できないため“対策なし”の0点とする

* 3 情報開示の評価

以下の項目において、該当数に応じ0.5点ずつ加点

1. 基本方針の開示
2. 禁煙フロア、禁煙ルームの開示
3. レストランの禁煙・分煙方針の開示
4. ホテルのホームページで最初の画面に禁煙フロア、禁煙ルームがあることを記載
または宿泊案内で禁煙フロア数、禁煙ルーム数を開示

【なお、この評価方法は今後の調査結果により、若干変更することがあります。ご了承下さい】

厚生労働科学研究 健康科学総合研究「受動喫煙にかかわる社会環境整備についての研究」主任研究者 大和 浩
NPO法人京都禁煙推進研究会、理事長 田中善紹、担当理事 栗岡成人

順位	ホテル名	公共空間	禁煙ルーム	レストラン	情報	合計	情報開示詳細			公共空間詳細			
							ホテル内表示	情報源	禁煙ルーム	レストラン	フロント	フロントEVH	客室EVH
1	スーパーホテル京都・烏丸五条	3	4	4.0	1.5	12.5	0.5	0.5	0.5	1	1	0	1
2	東横イン京都四条大宮	4	2	4.0	0.7	10.7	0	0.5	0.2	1	1	1	1
3	ザ・パレスサイドホテル	3	5	1.0	1.5	10.5	0	0.5	0.5	1	1	1	0
4	アパヴィラホテル京都駅前	3	4	2.0	1.4	10.4	0.4	0.5	0.5	1	1	0	1
5	東横イン京都四条烏丸	3	2	4.0	1.0	10.0	0	0.5	0.5	1	0	1	1
6		3	2	4.0	0.7	9.7	0	0.5	0.2	0	1	1	1
7		3	2	2.5	2.0	9.5	0.5	0.5	0.5	1	1	1	0
8	ホテル日航プリンセス京都	3	2	2.3	1.5	8.8	0.5	0.5	0.5	1	1	1	0
9	ゆうりぞうと京都洛翠	4	0	4.0	0.5	8.5	0.5	0	0	1	1	1	1
10		3	3	0.6	1.5	8.1	0.5	0.5	0.5	1	1	1	0
11		4	2	1.0	1.0	8.0	0.5	0.5	0	1	1	1	1
12		2	3	1.0	1.5	7.5	0.5	0.5	0.5	0	1	1	0
13		3	2	1.0	1.5	7.5	0.5	0.5	0.5	1	1	1	0
14		3	2	0.8	1.5	7.3	0.5	0.5	0.5	0	1	1	1
15		2	2	1.1	2.0	7.1	0.5	0.5	0.5	1	1	0	0
16		3	2	1.0	1.0	7.0	0.5	0.5	0	1	1	1	0
17		3	3	0.0	1.0	7.0	0.5	0.5	0	0	1	1	1
18		0	2	4.0	1.0	7.0	0.5	0.5	0	0	0	0	0
19		2	2	1.0	1.7	6.7	0.5	0.5	0.5	0	0	1	1
20		2	2	1.1	1.5	6.6	0.5	0.5	0.5	0	1	1	0
21		3	2	1.0	0.5	6.5	0.5	0	0	1	1	1	0
22		3	2	0.0	1.5	6.5	0.5	0.5	0.5	1	1	1	0
23		0	1	4.0	1.5	6.5	0.5	0.5	0.5	0	0	0	0
24		2	3	0.0	1.5	6.5	0.5	0.5	0.5	1	1	0	0
25		2	0	4.0	0.5	6.5	0.5	0	0	1	1	0	0
26		0	1	4.0	1.4	6.4	0.5	0.4	0.5	0	0	0	0
27		3	1	1.0	1.2	6.2	0.5	0.5	0.2	1	1	0	1
28		3	1	0.5	1.5	6.0	0.5	0.5	0.5	1	1	1	0
29		3	1	1.0	1.0	6.0	0.5	0.5	0	1	1	1	0
30		2	2	1.0	1.0	6.0	0.5	0.5	0	0	1	1	0
31		1	3	0.5	1.2	5.7	0.5	0.5	0.2	0	0	1	0
32		2	1	1.0	1.5	5.5	0.5	0.5	0.5	0	1	1	0
33		3	1	0.5	1.0	5.5	0.5	0.5	0	1	1	1	0
34		2	2	0.8	0.5	5.3	0.5	0	0	0	1	1	0
35		1	1	2.2	1.0	5.2	0.5	0.5	0	0	0	1	0
36		1	2	0.5	1.5	5.0	0.5	0.5	0.5	0	1	0	0
37		3	1	0.0	1.0	5.0	0.5	0.5	0	1	1	0	1
38		2	2	0.0	1.0	5.0	0.5	0.5	0	1	1	0	0
39		2	2	0.3	0.5	4.8	0.5	0	0	1	1	0	0
40		2	1	1.0	0.5	4.5	0	0.5	0	1	1	0	0
41		2	0	2.0	0.5	4.5	0.5	0	0	1	1	0	0
42		4	0	0.0	0.5	4.5	0.5	0	0	1	1	1	1
43		0	1	2.0	1.2	4.2	0.5	0.5	0.2	0	0	0	0
44		2	1	1.0	0.0	4.0	0	0	0	0	1	1	0
45		0	1	2.0	1.0	4.0	0	0.5	0.5	0	0	0	0
46		2	1	0.3	0.7	4.0	0	0.5	0.2	1	1	0	0
47		0	2	1.0	0.5	3.5	0.5	0	0	0	0	0	0
48		1	0	2.0	0.5	3.5	0.5	0	0	1	0	0	0
49		0	2	0.4	1.0	3.4	0.5	0.5	0	0	0	0	0
50		0	1	1.0	1.1	3.1	0.4	0.5	0.2	0	0	0	0
51		0	2	0.0	1.0	3.0	0.5	0.5	0	0	0	0	0
52		1	0	0.5	1.5	3.0	0.5	0.5	0.5	0	0	1	0
53		0	1	0.5	1.4	2.9	0.4	0.5	0.5	0	0	0	0
54		0	2	0.4	0.5	2.9	0.5	0	0	0	0	0	0
55		1	1	0.3	0.5	2.8	0	0.5	0	0	0	1	0
56		0	1	0.3	1.5	2.8	0.5	0.5	0.5	0	0	0	0
57		0	2	0.0	0.5	2.5	0	0.5	0	0	0	0	0
58		0	0	2.0	0.5	2.5	0.5	0	0	0	0	0	0
59		0	1	0.0	1.1	2.1	0.4	0.5	0.2	0	0	0	0
60		0	0	2.0	0.0	2.0	0	0	0	0	0	0	0
61		0	1	0.5	0.5	2.0	0.5	0	0	0	0	0	0
62		0	1	0.0	0.9	1.9	0.4	0.5	0	0	0	0	0
63		0	0	1.3	0.5	1.8	0.5	0	0	0	0	0	0
64		0	1	0.3	0.5	1.8	0.5	0	0	0	0	0	0
65		0	1	0.0	0.8	1.8	0.4	0.4	0	0	0	0	0
66		0	0	0.0	1.4	1.4	0.4	0.5	0.5	0	0	0	0
67		0	1	0.0	0.0	1.0	0	0	0	0	0	0	0
68		0	0	0.5	0.5	1.0	0.5	0	0	0	0	0	0
69		0	0	0.0	0.9	0.9	0.5	0.4	0	0	0	0	0
70		0	0	0.0	0.5	0.5	0.5	0	0	0	0	0	0
71		0	0	0.0	0.0	0.0	0	0	0	0	0	0	0
72		0	0	0.0	0.0	0.0	0	0	0	0	0	0	0

受動喫煙対策の自主改善を促すためのセルフチェックシステムの開発

分担研究者 産業医科大学 産業生態科学研究所 助手 吉積 宏治

研究要旨：宿泊施設における喫煙対策の調査研究内容をインターネット上に公開することで、喫煙対策への関心がたかまり、具体的に行動変容に至るか、その介入的効果を検討する。喫煙対策は、その宿泊施設の規模、特性により取り組み規模・手法が異なる。従って、どの程度喫煙対策が達成できているか、他宿泊施設と比較してどの程度進んでいるか（遅れているか）の判断が困難であり、これまでは喫煙対策の評価尺度には明確なものがなかった。ここでは、対策該当数とそれぞれの対策状況をもとに評価を判定する方法をとり、各パラメータを入力することで、喫煙対策の達成度を表示するホームページを作成した。

A. 研究目的

喫煙対策に関する調査研究結果をインターネット上に公開し、対象となった宿泊施設担当者への行動変容をはかる。評価方法を明確にし、セルフチェックできるホームページを作成・調査対象者へ公開することが、喫煙対策へ果たす介入的効果になりうるかを検討する。

B. 研究方法

喫煙対策に関する調査研究結果、対策事例、講演資料、セルフチェックについてのウェブサイトインターネット上に公開した。

C. 研究結果

専用サイトを立ち上げ、公開している。

<http://www.tobacco-control.jp/>

D. 考察

該当地域宿泊施設において改善傾向がある。インターネットでの調査研究結果の公開は喫煙対策に対する近隣施設の動向を知る機会になり、改善を進める材料になると思われた。

また、点数化による評価で、今後は他施設との比較が可能になることや、また現在は喫煙対策自体が直接利益と結びつかないことから喫煙対応に消極的な施設もあると思われるが、本サイトによる施設間比較が可能になることから、喫煙対策を加速することが期待できる。

E. 結論

インターネットをもちいた調査結果の公開は、介入的効果があると思われる。

F. 健康危険情報：なし

G. 研究発表

- 1) 瀧上知恵子, 大和 浩, 永渕祥大, 黒崎 靖嘉, 秦 浩一, 吉積宏治, 田中善紹, 栗岡成人, 田中勇武. 受動喫煙対策における社会環境整備に関する研究 (第3報) - ホテルにおける受動喫煙対策の4都市間の比較調査. 第2回日本禁煙学会, 2006.
- 2) 吉積宏治, 大和 浩, 永渕祥大, 瀧上知恵子, 黒崎 靖嘉, 秦 浩一, 田中善紹, 栗岡成人, 田中勇武. 受動喫煙対策における社会環境整備に関する研究 (第4報) - ホテルの管理者むけ受動喫煙対策のセルフチェックシステムの開発. 第2回日本禁煙学会, 2006.

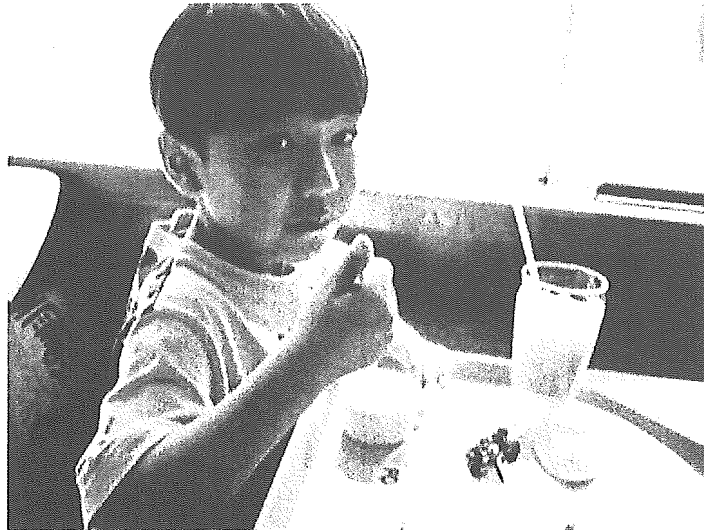
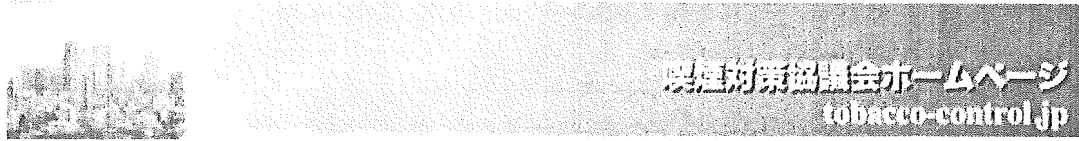

きれいな空気もごちそうなんだよ

ハンバーグ、おいしかったね。それは、お母の人が「おいしくたべてね」って、
 いっしょに作ってくれたから。おそうしをして、お皿もコップもスプーンも、
 みんなきれいに洗ってくれた人がいるから。
 そして、君がおいしくたべられるように、ちゃんと考えてくれた人がいたから。

HEW 喫煙対策チェックリスト(自治体向け)をアップ。URL: <http://tobacco-control.jp> (2005年12月17日)



ホテルの喫煙対策協議会(旅館)
 調査資料

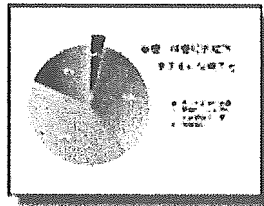

資料におよぶ自治体協議会
 調査結果(旅館)



受動喫煙対策指針(案)

ご意見下さい
 ホテルの喫煙対策(案)

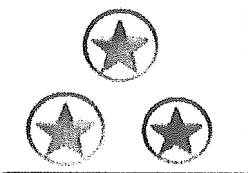

喫煙対策チェックリスト(自治体向け)

このホームページは厚生科学研究の一環として行われた調査・研究をもとに
 喫煙対策を通じ健康な環境づくりに貢献するために設置されています。

喫煙対策協議会・代表 大紀 浩(東京医科大学 産業保健科学専攻 労働衛生工学)

連絡先 info@tobacco-control.jp

ホテル受動喫煙対策アンケート

Q1. 貴ホテルの現在の禁煙フロア・禁煙ルームの設置状況について

- 1) 禁煙フロアの設置状況
- 2) 禁煙ルームの設置状況

Q2. 最近の喫煙対策にかかわる動きについて

1) 「禁煙推進法(2003年5月施行)」には多数のものが利用する施設を管理する者は、受動喫煙を防止するために必要な対策を講ずるように努めなければならない」と記載されていることについて

2) 「タバコ規制控煙条約(WHO)」が2005年2月に発効し、批准国である日本は「受動喫煙の防止、タバコ消費の削減」について活動を本気にならねばならないことについて

3) 「職場における禁煙対策のガイドライン(厚生労働省、2003年5月)」には、喫煙者を作る場合には、「排気風道を増設し、出入口の開口部分で0.2m/秒以上の二重の空気の流れを生ずることが記載されていることについて

4) 空気清浄機の性能について

5) 換気扇はタバコから発生する全ての有害ガスと粉じんを屋外に排気するため、空気清浄機より確実に上に空間分煙の効果が高いことについて

Q3. 受動喫煙防止に対する現在の状況について

Q4-1. パブリックスペースの受動喫煙の対策内容について

Q4-2. 正面玄関風除圧は禁煙にしているか

Q5-1. レストラン、カフェ、ラウンジ、バーの禁煙・分煙状況について

Q5-2. タバコの自動販売機を置いているか

Q6-1. 会議室における禁煙について

Q6-2. 懇親会・結婚披露宴での禁煙について

Q6-3. 宿泊の予約を受ける際に禁煙か禁煙可ルームかの希望を聞くか

Q7. 受動喫煙対策の周知・情報開示について

1) 禁煙・喫煙場所を明示している場所について

2) 禁煙ルーム・禁煙フロアの有無を明示している情報源について

3) レストランの禁煙風、禁煙タイムを明示している情報源について

Q8. 今後1年間の受動喫煙対策の予定について

1) ホテル全体について

2) フロントロビーについて

3) エレベーターホールについて

A) フロント廊について

B) 喫煙可ルームのある客室フロアについて

C) 禁煙フロアについて

4) レストランについて

Q9-1. 受動喫煙対策の推進によって、ホテルの宿泊客数はどうなると思うか

Q9-2. 受動喫煙対策の推進によって、レストランの売り上げはどうかと思うか

Q10. 受動喫煙防止対策の推進となると思われる項目

Q11-1. 最近、宿泊客や利用者からタバコに関する苦情・コメント件数

Q11-2. タバコに関する苦情・コメントの内訳について

Q11-3. 喫煙に関する苦情の割合について

Q12. 増設、削減、要望があった際の受動喫煙対策について

Q13. 従業員の禁煙対策について

Q14. 回答者の禁煙経験について

31-1

禁煙フロアの状況についてご記入下さい。

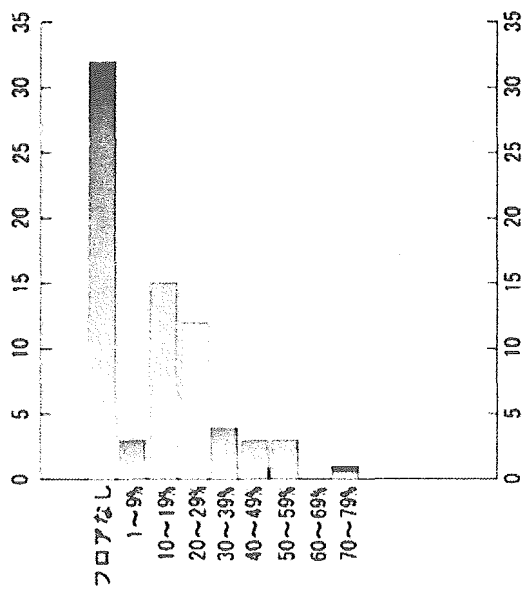

回答	回答数	割合
禁煙フロアなし	32	43.8%
1~9%禁煙	3	4.1%
10~19%禁煙	15	20.5%
20~29%禁煙	12	16.4%
30~39%禁煙	4	5.5%
40~49%禁煙	3	4.1%
50~59%禁煙	3	4.1%
60~69%禁煙	0	0.0%
70~79%禁煙	1	1.4%

インタビュースに戻る

Q1-2

喫煙ルームの状況についてご記入下さい。

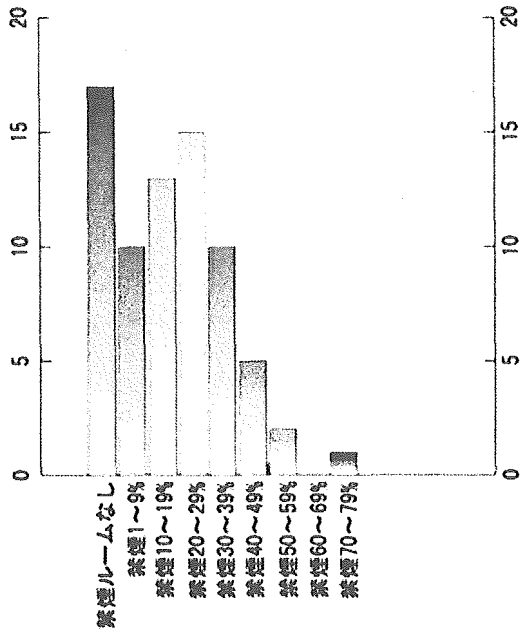

回答	回答数	割合
禁煙フロアなし	17	23.3%
1~9%禁煙	10	13.7%
10~19%禁煙	13	17.8%
20~29%禁煙	15	20.5%
30~39%禁煙	10	13.7%
40~49%禁煙	5	6.8%
50~59%禁煙	2	2.7%
60~69%禁煙	0	0.0%
70~79%禁煙	1	1.7%

インタビュースに戻る

Q2-1

「喫煙増進法」(2003年5月施行)には、「多量のものを利用する施設を管理するものは、受動喫煙を防止するために必要な対策を講ずるよう努めなければならない」と記載されていることをご存知ですか。

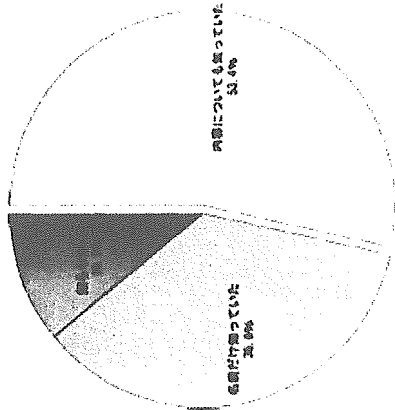

[インデックスに戻る](#)

Q2-2

「タバコ規制枠組み条約」(WHO)が2005年2月に発効し、批准国である日本は「受動喫煙の防止、タバコ消費の削減」について活動を行わなければならないことをご存知ですか。

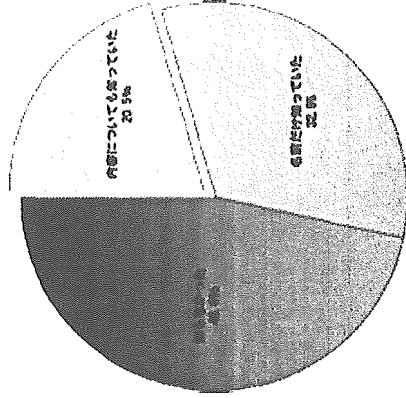

[インデックスに戻る](#)

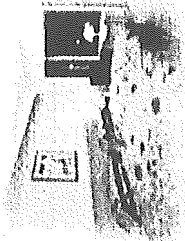

2. 貴ホテルの今後1年間の禁煙対策の予定
 について当てはまるものを全てに圈着してください

Q8-1

ホテル全体について

禁煙・喫煙明示場所
 ホテルの対策予定

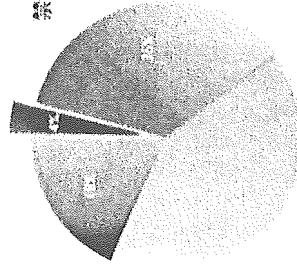

- 禁煙・喫煙明示場所
- 禁煙ルームを増やす
- ◇ 公共空間の対策
- △ 計画なし

回答	回答数
ホテル全体の禁煙	3
禁煙ルームを増やす	27
公共空間の対策	32
計画なし	14

インボックスに戻る

喫煙対策セルフチェック

(宿泊施設版)

- ホテル・旅館など宿泊施設を運営される方が、喫煙対策の点検のために
お使いいただく事を目的としています。
- 結果をお送りいただければ、「喫煙対策の行き届いた宿泊施設」として
当ホームページに掲載することが出来ます。

Part1 公共空間について

Q1	フロントロビーではタバコが吸えますか？	<input type="radio"/> はい	<input type="radio"/> いいえ
Q2	フロント階のエレベーターホールではタバコが吸えますか？	<input type="radio"/> はい	<input type="radio"/> いいえ
Q3	隣接する喫茶店などからフロントロビーにタバコの煙が流れ込んできま すか？	<input type="radio"/> はい	<input type="radio"/> いいえ
Q4	客室階のエレベーターホールではタバコが吸えますか？	<input type="radio"/> はい	<input type="radio"/> いいえ
Q5	喫煙はありますか？	<input type="radio"/> はい	<input type="radio"/> いいえ
Q6	宴会場のエレベーターホールではタバコが吸えますか？	<input type="radio"/> はい	<input type="radio"/> いいえ
Q7	宴会場のロビーではタバコが吸えますか？	<input type="radio"/> はい	<input type="radio"/> いいえ
Q8	宴会場の廊下ではタバコが吸えますか？	<input type="radio"/> はい	<input type="radio"/> いいえ

次へ

リセット

喫煙対策セルフチェック

(宿泊施設版)

Part2 禁煙ルームについて

Q1	客室は全部で何部屋ありますか？		部屋
Q2	禁煙専用になっている客室は全部で何部屋ありますか？		部屋

次へ

リセット

喫煙対策セルフチェック

(宿泊施設版)

Part.3 飲食施設について

Q1	レストランはありますか？(レストランがない場合はQ13へお進みください)	<input type="radio"/> はい	<input type="radio"/> いいえ
Q2	全面禁煙のレストランはありますか？	ヶ所	
Q3	飲食スペースと別に喫煙室があり、飲食スペースが全面禁煙のレストランはありますか？	ヶ所	
Q4	個室(飲食可)ではタバコが吸えるが、それ以外が禁煙になっているレストランはありますか？	ヶ所	
Q5	場所では区切れないので、朝やランチタイムなど特定の時間で喫煙を制限しているレストランはありますか？	ヶ所	
Q6	タバコを吸わない人にも煙が届いてしまうレストランはありますか？	ヶ所	

次へ

リセット

喫煙対策セルフチェック

(宿泊施設版)

Part.4 情報開示について

Q1	ホームページやホテルの案内などで禁煙の方針などを開示していますか？	<input type="radio"/> はい	<input type="radio"/> いいえ
Q2	禁煙フロア、禁煙ルームの有無について開示していますか？	<input type="radio"/> はい	<input type="radio"/> いいえ
Q3	禁煙ルームの数や割合を開示していますか？	<input type="radio"/> はい	<input type="radio"/> いいえ
Q4	レストランや喫茶店、バー、ラウンジの禁煙・分煙の方針を開示していますか？(飲食施設がない場合は空欄で結構です)	<input type="radio"/> はい	<input type="radio"/> いいえ

次へ

リセット

Q7	喫茶店はありますか？(喫茶店がない場合はQ13へお進みください)	<input type="radio"/> はい	<input type="radio"/> いいえ
Q8	全面禁煙の喫茶店はありますか？	ヶ所	
Q9	飲食スペースと別に喫煙室があり、飲食スペースが全面禁煙の喫茶店はありますか？	ヶ所	
Q10	個室(飲食可)ではタバコが吸えるが、それ以外が禁煙になっている喫茶店はありますか？	ヶ所	
Q11	場所では区切れないので、朝やランチタイムなど特定の時間で喫煙を制限している喫茶店はありますか？	ヶ所	
Q12	タバコを吸わない人にも煙が届いてしまう喫茶店はありますか？	ヶ所	

Q13	ラウンジ・バーはありますか？	<input type="radio"/> はい	<input type="radio"/> いいえ
Q14	全面禁煙のラウンジ・バーはありますか？	ヶ所	
Q15	飲食スペースと別に喫煙室があり、飲食スペースが全面禁煙のラウンジ・バーはありますか？	ヶ所	
Q16	個室(飲食可)ではタバコが吸えるが、それ以外が禁煙になっているラウンジ・バーはありますか？	ヶ所	
Q17	場所では区切れないので、朝やランチタイムなど特定の時間で喫煙を制限しているラウンジ・バーはありますか？	ヶ所	
Q18	タバコを吸わない人にも煙が届いてしまうラウンジ・バーはありますか？	ヶ所	



ホテル経営者セルフチェック（宿泊施設版）

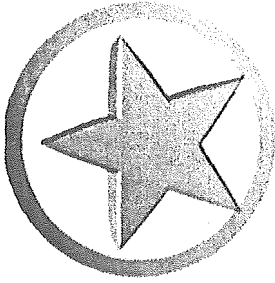

総合評価
15点 / 15点満点

個別評価

公共施設について	4点/4点
禁煙ルームについて	5点/5点
飲食施設について	4点/4点
情報開示について	2点/2点

Congratulations!

第3種郵便物認可

日本代表する観光地・京都でも…

ホテルの禁煙部屋22%

厚労省「全くない」施設も

国内外から観光客が訪れる京都で、大・中規模ホテルの禁煙ルームは総部屋数の約22%にとどまり、たばこ対策が進んでいないとする調査結果を、厚生労働省研究班(主任研究者、大和浩・産業医大産業生態科学研

究所助教)が二十四日までにまとめた。二〇〇三年施行の健康増進法は、ホテルや病院など、多くの人が利用する施設では受動喫煙の防止措置を講じるよう規定している。

「日本人の約70%を占める非喫煙者を基準にサイジスを提供するべきだ。行政は強い態度で対策を促し、客も声を上げてほしい」と指摘している。九月三日に京都市で開かれる京都禁煙推進研究会の公開フォーラムで報告する。

健康増進法 健康づくりや生活習慣病の予防を図るため、国や自治体、個人が取り組むべき事項を定めた法律。受動喫煙防止については25条に「多数が利用する施設の管理者は、利用者の受動



喫煙を防止するために必要な措置を講ずるよう努めなければならない」と規定した。対象施設は学校や体育館、百貨店、飲食店、ホテルなどのほか、鉄道やバス、タクシーなどの交通機関も含まれる。努力義務のため罰則は設けられていない。

調査は京都市内の公共の宿と百室以上のホテル計七十三施設が対象。禁煙ルームや禁煙フロアの数、ホテル内の飲食店の受動喫煙対策についてアンケートを実施した。その結果、禁煙ルーム

百十フロアの約15%。禁煙ルームが約70%を占めるホテルがある一方、全くない施設も十六あるなど、対応にはばらつきがみられた。

ホテル内の飲食店で、朝食時には約65%の席で禁煙などの対策がとられていたが、昼・夕食時は20%以下に低下することも分かった。

新たな領域へ

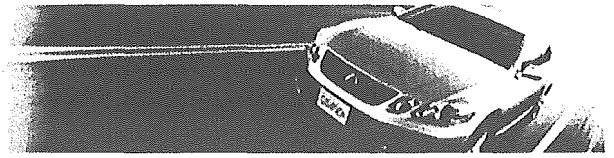

- ホーム
- 社会
- スポーツ
- ビジネス
- 暮らし
- 政治
- 国際
- 文化・芸能
- ENGLISH
- マイタウン
- 天気
- 住まい
- 就職・転職
- BOOK
- 健康
- 愛車
- 教育
- サイエンス
- デジタル
- トラベル
- 囲碁
- 将棋
- 社説
- コラム
- ショッピング
- be

現在位置 : asahi.com > 暮らし > 暮らし一般 > 記事

ホテルの禁煙ルーム、2割にとどまる 厚生省研究班

2006年04月02日06時23分

都市の宿泊施設にある禁煙ルームは、全部屋の2割程度にとどまっていることが厚生労働省研究班（主任研究者＝大和浩・産業医科大助教授）の実態調査で明らかになった。ホテル内の飲食店やロビーなどでの喫煙対策も不十分な場合が多かった。非喫煙者は成人男性でも5割以上を占める。たばこを吸わない客が健康的で快適に過ごすには不十分な現状が浮き彫りになった。

昨年6月から12月にかけて、公共の宿と都市ごとに一定数以上の客室があるホテルを対象に、京都市73施設、福岡市60施設、北九州市20施設、福島市13施設に質問紙を送った上で、実際に訪ねて調べた。全客室に占める禁煙ルームの割合は福岡21%、北九州17%、京都22%、福島20%といずれも2割前後にとどまった。

都市による傾向の差はそれほどなかった。福岡でみると、禁煙ルームが半数を占めたのはわずか2施設（3%）で、全くないのは10%あった。禁煙フロアを設けていないのも34%。空調は階で共通の場合が多いうえ、エレベーター前に灰皿を置くホテルも多く、部屋だけ禁煙でも問題は残るといふ。

ロビーを全面禁煙にしていたのは25%で、不完全な分煙や飲食店から煙が流れてくる施設も多かった。受動喫煙の防止を求めた健康増進法を回答者の2割近くが知らず、内容を知っているのは5割に満たなかった。

新聞購読のご案内
アスパラクラブ

ベルばらKids

800万円転職
消費財メーカー アシスタントマネージャー
↓
消費財メーカー マーケティングマネージャー (32歳)

600万円転職
国内製菓会社 MR
外資系製菓会社 MR (28歳)

400万円転職
部品メーカー 機械設計
↓
完成車メーカー 設計開発 (25歳)

インテリジェンスの転職支援 ▶ 詳しくはこちら

注目トピックス

- ▶ バリ・オペラ座総裁が来日：シアター
- ▶ 砂浜使い、子ども育成：W杯初出場物語
- ▶ ラインナップ充実！北海道ゴルフバック
- ▶ ベースボール特集：エンターテインメント

特集



岸朝子の日本の名産お取り寄せ

手みやげに持っていきたくてといった相談を受けた場合によく推薦しているのが「丸木屋」の「うに貝焼き」です



住まい：夫婦の寝室は別々？

緒？



就職・転職：理想の上司は古田監督



ショッピング：ハービーのテーブルウェア



トラベル：スポーツ観戦&プレー

: F1第

一方、客の要望があれば対策を強化すると答えた施設は半数を超え、あってもしないとしたのはごくわずかだった。各施設には喫煙対策の順位と1年後の再調査を伝えており、大和さんは「客が声をあげれば、なだれを打って対策が進む可能性がある。改善を期待したい」と話している。

PR情報

- ▶ NEC PCサーバ [アウトレット] Pentium4搭載でなんと39,900円(税込)
- ▶ 【扶桑レクセル】池袋へ直通10分! 携帯セキュリティで24時間安心・快適生活
- ▶ ●地震に強い家の話は、まず小山さんに聞いてみよう。【旭化成ホームズ】

この記事の関連情報

- ▶ <マイタウン福岡・北九州>なかなか進まぬ「受動喫煙」対策
- ▶ <マイタウン秋田>分煙・禁煙、県が本腰 実態調査へ
- ▶ <NIE この記事を手がかりに>禁煙治療に保険適用 ニコチン依存 病気と位置づけ
- ▶ 暮らしトップ

暮らし

- ▶ ビタミンC不足で老化促進 都の研究者ら解明(23:29)
- ▶ 夏のボーナス2.3%増の予測(20:26)
- ▶ 南海電鉄、7月からピタパ導入(20:16)
- ▶ 広がる花の輪 高齢化進む瀬戸内の島々で(19:57)
- ▶ PSEマーク、ビンテージ品リストに誤り(19:40)
- ▶ 牛肉問題で意見交換会、11日から全国9カ所で(19:00) **特集**
- ▶ 大型連休の渋滞予測、5月3~5日がピーク(18:56) **特集**
- ▶ 旅行社「ツアーバス」参入、東京一大阪「3千円」戦争(15:43)
- ▶ 防災ずきん普及、東北や西日本にも 相次ぐ地震で危機感(12:09)
- ▶ 薬副作用、被害者の3割「仕事やめた」 医薬品機構調査(11:48)

暮らし記事一覧

Ads by Google

 健康: メディカル朝日 4月号	 3戦オーストラリアGP
 教育: 花に色があるのは?	 デジタル: このケータイはどこなの?
 BOOK: 書店員のオススメ	 囲碁: 依田、羽根、山田の同率
 将棋: 丸山忠久九段優勝 NHK杯	 中国特集: 漫歩寄語: 結婚攻防戦(下)
 be: イツカクもその一角	 クラブA&A: 花図鑑: 桜特集
 今日の朝刊: 天声人語はこちら	 サイエンス: ディクソン氏未来生物を語る

マイタウン 地域情報 MY TOWN



一覧

- マンション大手8社: 4月の新着物件
- 恋愛・結婚特集: 人を心から好きになるには?
- 真価の検証: 社会をつなげるケータイの存在価値
- 恋愛結婚への道: 恋愛と結婚の理想と現実
- 花粉06対策: 偏った食事が危険
- 戸建てナビ: 大規模ニュータウンの街
- 大学ガイド: 全国各大学の取り組みをレポート

朝日新聞社から

- | | |
|-------------|------------------|
| ▶ 会社案内 | ▶ 記事検索 |
| ▶ 新聞購読お申し込み | ▶ 携帯サービス |
| ▶ アスパラクラブ | ▶ クラブA&A |
| ▶ 採用情報 | ▶ Web朝日新聞 |
| ▶ イベント情報 | ▶ asahi.com便利ツール |
| ▶ 朝日新聞社の本 | |
| ▶ グループ企業 | |

» asahi.comツールバー： 検索機能がアップ » 書の至宝展開催中： 王羲之、蘇



軾、空海、道風… | 朝日新聞社から | アスバラクラブ | クラブA&A | 携帯サービス | Web朝日新聞 | サイトマップ | 文字拡大・音声

天気 | 住まい | 就職・転職 | BOOK | 健康 | 愛車 | 教育 | サイエンス | デジタル | トラベル | 囲碁・将棋 | 社説・コラム | ショッピング | be

表現力、Word互換、操作性、 さらに提出前の確認機能をプラス!

マイタウン asahi.comトップ > マイタウン > 愛媛

愛媛メニュー

松山の天気

14日 天気

トップ

ニュース
一覧

高校野球

マキコの俳句修行

ポートレート

経済

癒やし国再発見

週末の一作

地域の取材網

マイタウン一覧

北海道 青森
岩手 宮城
秋田 山形
福島

茨城 栃木
群馬 埼玉
千葉 東京
多摩 神奈川

新潟 富山
石川 福井
山梨 長野
岐阜 静岡
愛知 三重

滋賀 京都
大阪 兵庫

受動喫煙例を報告 松山で学会

2006年02月13日

◇全国の対策紹介

日本禁煙推進医師歯科医師連盟（約1500人）の第15回総会を兼ねた第2回日本禁煙学会が11日、松山市三番町4丁目の県医師会館に全国から約150人を集めて始まった。12日まで、禁煙指導やたばこ規制などを推進する医師らが、地域での取り組みや調査結果などを発表する。

同連盟愛媛支部（47人）に加え、禁煙を訴える市民ら約500人でつくるグループ「禁煙推進の会えひめ」もある県内は、5月の世界禁煙デーに合わせて01年から毎年、デモや講演を催すなど活動が盛んで、会場に選ばれたという。

11日は、県内の活動紹介のほか、受動喫煙問題に関する研究の報告やシンポジウムがあった。

北九州市の産業医科大学の大和浩助教授（労働衛生工学）らは、ドーム球場やJR列車内での受動喫煙対策の実態を調査。ドームでは分煙室があっても人の出入りが多いと煙が漏れ、排気設備だけでは拡散を防げていないと改善を訴えた。

JRの特急などでは喫煙車両の前後でも煙が感知されたと説明。「4両編成など車両数の少ないJR四国は受動喫煙率が高い」と指摘した。全国の在来線で調査を進め、JR各社に改善要望書を出す方針だという。

12日は、子どもへの禁煙教育や、医療関係者・医

検索 | 使い方

WEB サイン内 辞書 地図 買物

注目ニュース | Top30

- ▶ 健康食品にがん促進作用
- ▶ ライブドア、社名変更も視野
- ▶ 香港ディズニー春節の大混乱



スポーツ注目ニュース

- ▶ 寺尾9位 ショートトラック男子
- ▶ 荒川「運命感じた」 開会式熱唱
- ▶ 清宮監督「88年より価値ある」

朝日新聞社から

- ▶ 会社案内
- ▶ 採用情報
- ▶ イベント情報
- ▶ 朝日新聞社の本
- ▶ asahi.com提供サービス
- ▶ 新聞購読のご案内
- ▶ 個人情報保護方針
- ▶ グループ企業

デッキ禁煙でも 禁煙車に煙流入

新幹線、産業医大助教授調べ

との乗客の苦情を受け、東海道・山陽新幹線の禁煙車に接する喫煙車デッキを禁煙にした。大和さんらはその効果を確かめようと3月、半分程度の席が埋まった「のぞみ号」新大阪―広島間で、喫煙車、デッキ、禁煙車の粉塵濃度を測った。

厚生労働省が職場の粉塵濃度の基準として示しているのは1立方メートルあたり0・15ミクログラム。これに対し、喫煙車(4号車)は平均0・19ミクログラムで、デッキも平均0・10ミクログラムと比較的高い水準だった。

隣の禁煙車(5号車)も平均0・03ミクログラムで、デッキの濃度の変動に応じるように上下した。車内販売でドアが開いたままになった時は一時0・10ミクログラムを超え、しばらく高い状態が続いた。一方、離れた7号車は、ゼロに近い水準を保っていた。

(佐々木英輔)

新幹線のデッキが禁煙になったが、その後も喫煙車の隣の禁煙車に煙が流れ込んでいることが、産業医科大の大和浩・助教授(労働衛生工学)らの調査で分かった。ドアの開閉や空調を通じてデッキに煙がたまり、流れ込むとみられる。実験を裏付けたかった。大和さんは「デッキを禁煙にするだけでは不十分」と、全面禁煙などの対策を求めている。31日は世界禁煙デー。

JR東海とJR西日本は今年1月、煙が来る