

## 2) 希望する勤務形態

問26. 働くとしたら、どのような勤務形態を希望しますか

問25. あなたは産科診療所での就業についてどのようにお考えですか…是非働きたい、選択肢として考えたい、気がすまない

|    | 件数  | 常勤   | 非常勤(嘱託・パート・アルバイトを含む) | 無回答 |
|----|-----|------|----------------------|-----|
| 合計 | 662 | 60.4 | 37.6                 | 2.0 |

「働くとしたら、どのような勤務形態を希望しますか」の質問に対し、「常勤」が60.4%、「非常勤(嘱託・パート・アルバイトを含む)」が37.6%と回答している。

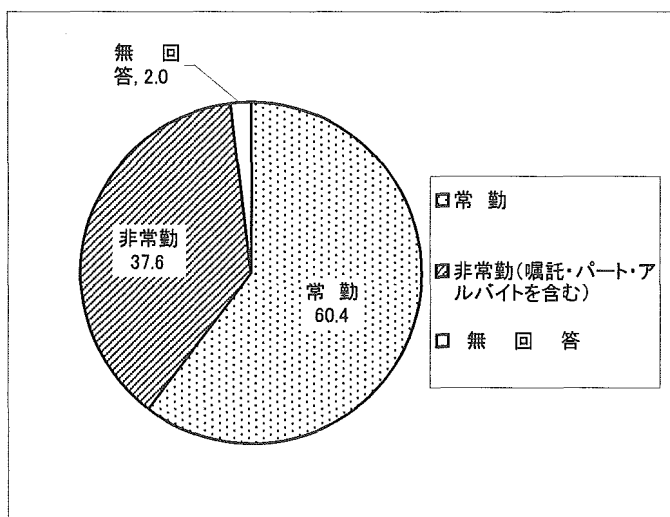

### 3) 希望する勤務日数・時間

問27. 勤務日数について

問25. あなたは産科診療所での就業についてどのようにお考えですか…是非働きたい、選択肢として考えたい、気がすすまない

|    | 件数  | 週に5日程度 | 週3～4日程度 | 週1～2日程度 | その他 | 無回答 |
|----|-----|--------|---------|---------|-----|-----|
| 合計 | 662 | 49.8   | 42.9    | 3.2     | 0.2 | 3.9 |

「勤務日数について」の質問に対し、49.8%が「週に5日程度」と回答している。次いで「週3～4日程度」(42.9%)と回答している人が多い。

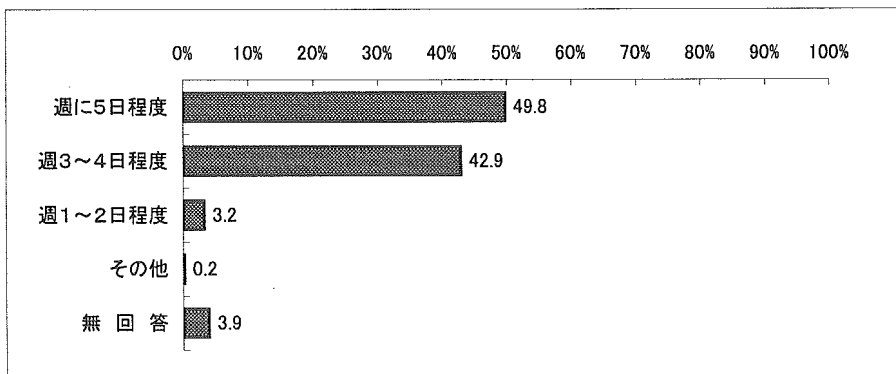

問28. 1日の勤務時間について

|    | 件数  | 7～8時間 | 5～6時間 | 3～4時間 | その他 | 無回答 |
|----|-----|-------|-------|-------|-----|-----|
| 合計 | 662 | 66.9  | 28.4  | 1.7   | 2.1 | 0.9 |

「1日の勤務時間について」の質問に対し、66.9%が「7～8時間」と回答している。次いで「5～6時間」(28.4%)と回答している人が多い。

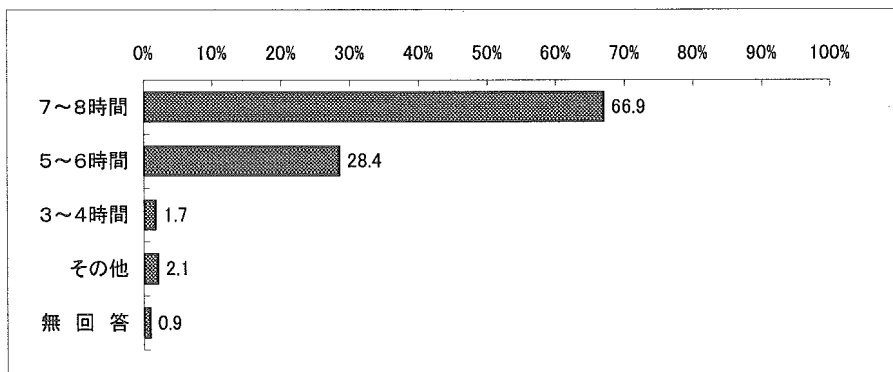

#### 4) 希望する勤務体制

問29. 希望する勤務体制について

問25. あなたは産科診療所での就業についてどのようにお考えですか…是非働きたい、選択肢として考えたい、気がすすまない

|    | 件数  | 日勤のみ | 月1～2回程度の夜勤なら可能 | 月3～5回程度の夜勤なら可能 | 月6～8回程度の夜勤なら可能 | 月9回以上の夜勤でも可能 | 夜勤のみでも可能 | オンコールなら可能 | その他 | 無回答 |
|----|-----|------|----------------|----------------|----------------|--------------|----------|-----------|-----|-----|
| 合計 | 662 | 18.7 | 21.6           | 29.3           | 21.3           | 5.3          | 2.0      | 0.3       | 0.3 | 1.2 |

「希望する勤務体制について」の質問に対し、29.3%が「月3～5回程度の夜勤なら可能」と回答している。次いで「月1～2回程度の夜勤なら可能」(21.6%)、「月6～8回程度の夜勤なら可能」(21.3%)と回答している人が多く、「日勤のみ」とする人は2割を割っている。

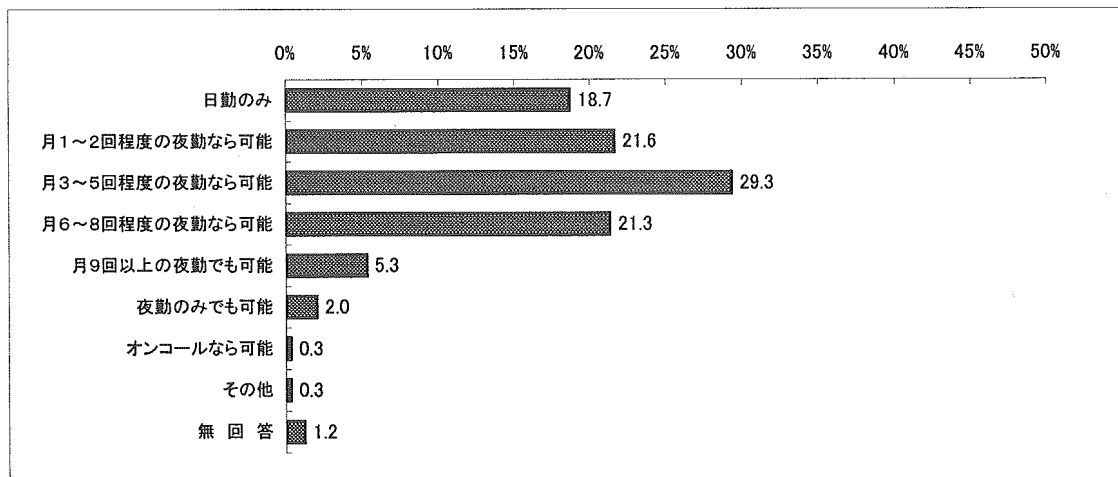

問29. 希望する勤務体制について…夜勤のみでも可能

|    | 件数 | 4回未満 | 4～6回未満 | 6～8回未満 | 8回以上 | 無回答 |
|----|----|------|--------|--------|------|-----|
| 合計 | 13 | 15.4 | 38.5   | 7.7    | 38.5 | 0.0 |

「希望する勤務体制について…夜勤のみでも可能」の質問に対し、38.5%が「月に4～6回未満」「月に8回以上」と回答している。次いで「4回未満」(15.4%)と回答している人が多い。

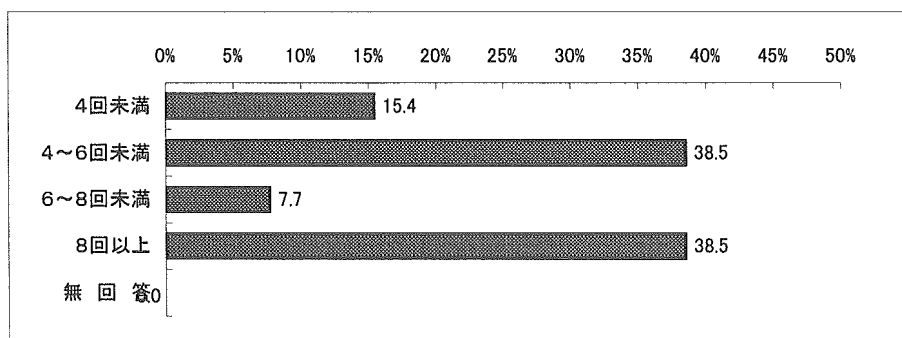

## 5) 希望給与額

問30-1. 希望給与額(税込み総支給額)／月給

問25. あなたは産科診療所での就業についてどのようにお考えですか…是非働きたい、選択肢として考えたい、気がすすまない

|    | 件数  | 20万円未満 | 20万円～25万円未満 | 25万円～30万円未満 | 30万円～35万円未満 | 35万円～40万円未満 | 40万円以上 | 無回答  |
|----|-----|--------|-------------|-------------|-------------|-------------|--------|------|
| 合計 | 662 | 3.2    | 7.6         | 10.3        | 25.5        | 13.4        | 26.0   | 14.0 |

「希望給与額(税込み総支給額)／月給」の質問に対し、26.0%が「40万円以上」と回答している。次いで「30～35万円未満」(25.5%)、「35～40万円未満」(13.4%)と回答している人が多い。

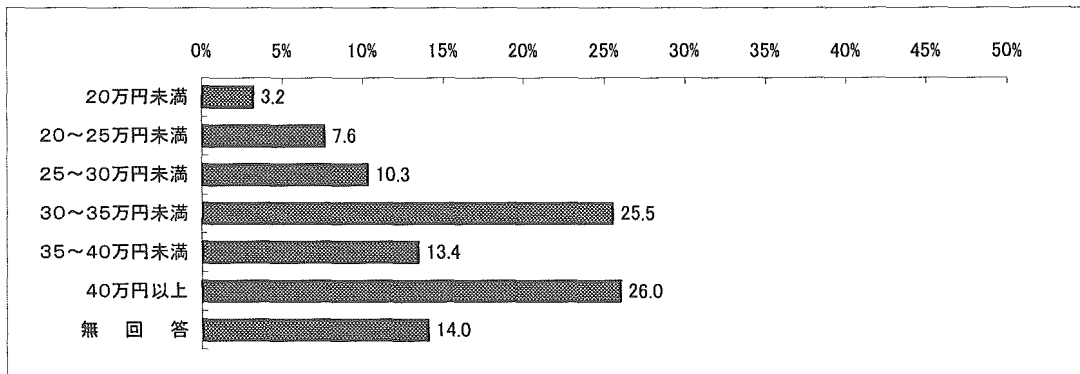

問30-2. 希望給与額(税込み総支給額)／時給

|    | 件数  | 1000円未満 | 1000円～1500円未満 | 1500円～2000円未満 | 2000円～2500円未満 | 2500円～3000円未満 | 3000円以上 | 無回答  |
|----|-----|---------|---------------|---------------|---------------|---------------|---------|------|
| 合計 | 662 | 0.2     | 7.6           | 10.3          | 19.2          | 4.1           | 10.1    | 48.6 |

「希望給与額(税込み総支給額)／時給」の質問に対し、19.2%が「2000～2500円未満」と回答している。次いで「1500～2000円未満」(10.3%)、「3000円以上」(10.1%)と回答している人が多い。

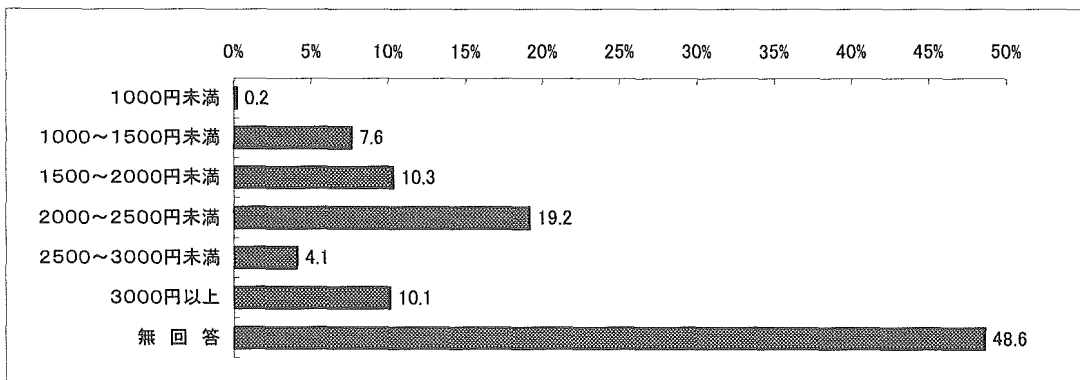

問30-3. 希望給与額(税込み総支給額)／日給

問25. あなたは産科診療所での就業についてどのようにお考えですか…是非働きたい、選択肢として考えたい、気がすまない

|     |     |                                  |                                      |                                      |                                      |                                      |                                  |             |
|-----|-----|----------------------------------|--------------------------------------|--------------------------------------|--------------------------------------|--------------------------------------|----------------------------------|-------------|
|     | 件   | 1<br>0<br>0<br>0<br>0<br>円未<br>満 | 0 1<br>0 0<br>円 0<br>未 0<br>満 0<br>1 | 0 1<br>0 2<br>円 0<br>未 0<br>満 0<br>1 | 0 1<br>0 4<br>円 0<br>未 0<br>満 0<br>1 | 0 1<br>0 6<br>円 0<br>未 0<br>満 0<br>2 | 2<br>0<br>0<br>0<br>0<br>円以<br>上 | 無<br>回<br>答 |
| 合 計 | 662 | 4.1                              | 9.4                                  | 4.4                                  | 10.4                                 | 5.4                                  | 14.5                             | 51.8        |

「希望給与額(税込み総支給額)／日給」の質問に対し、14.5%が「20000円以上」と回答している。次いで「14000～16000円未満」(10.4%)、「10000～12000円未満」(9.4%)と回答している人が多い。

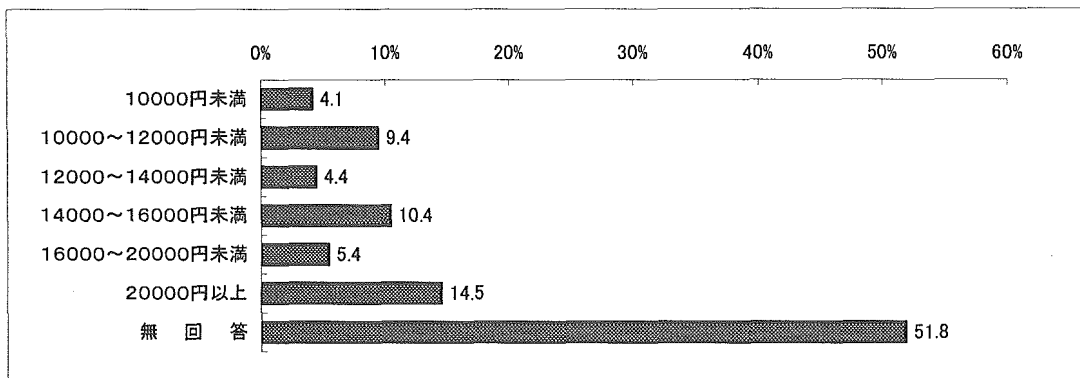

問30-4. 希望給与額(税込み総支給額)／夜勤当直

|     |     |                                      |  |  |  |  |                                    |             |
|-----|-----|--------------------------------------|--|--|--|--|------------------------------------|-------------|
|     | 件   | 満 1<br>0<br>0<br>0<br>0<br>円未<br>満 1 | 5 1<br>0 0<br>0 0<br>0 0<br>円 0<br>未 1 | 0 1<br>0 5<br>0 0<br>0 0<br>円 0<br>未 2 | 5 2<br>0 0<br>0 0<br>0 0<br>円 0<br>未 2 | 5 2<br>0 5<br>0 0<br>0 0<br>円 0<br>未 3 | 上 3<br>5<br>0<br>0<br>0<br>円以<br>上 | 無<br>回<br>答 |
| 合 計 | 662 | 1.8                                  | 3.3                                    | 2.6                                    | 11.3                                   | 21.0                                   | 10.4                               | 49.5        |

「希望給与額(税込み総支給額)／夜勤当直」の質問に対し、21.0%が「25000～35000円未満」と回答している。次いで「20000～25000円未満」(11.3%)、「35000円以上」(10.4%)と回答している人が多い。

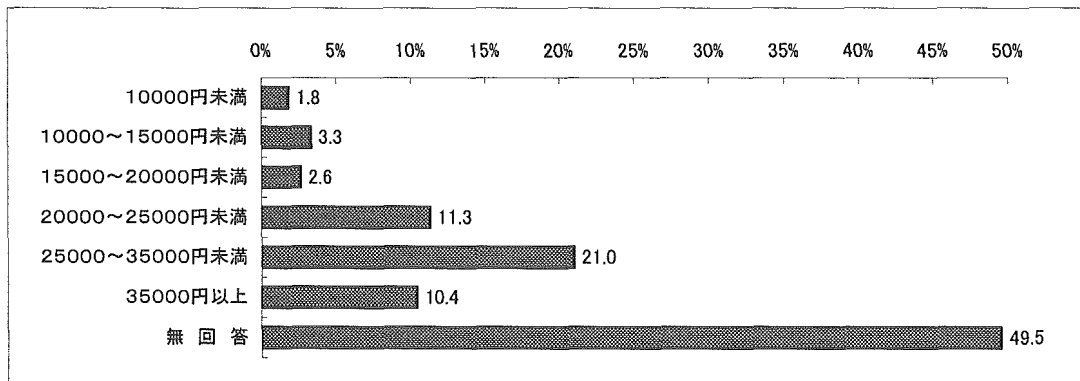

問30-5. 希望給与額(税込み総支給額)／分娩オンコール1件につき

問25. あなたは産科診療所での就業についてどのようにお考えですか…是非働きたい、選択肢として考えたい、気がすすまない

|     |     |                                  |                                  |                                  |                                  |                                  |                                  |             |
|-----|-----|----------------------------------|----------------------------------|----------------------------------|----------------------------------|----------------------------------|----------------------------------|-------------|
|     | 件   | 1<br>0<br>0<br>0<br>0<br>円未<br>満 | 0<br>1<br>0<br>0<br>0<br>円未<br>満 | 0<br>1<br>0<br>5<br>0<br>円未<br>満 | 0<br>2<br>0<br>0<br>0<br>円未<br>満 | 0<br>3<br>0<br>0<br>0<br>円未<br>満 | 3<br>5<br>0<br>0<br>0<br>円以<br>上 | 無<br>回<br>答 |
| 合 計 | 662 | 6.9                              | 10.1                             | 3.5                              | 9.2                              | 9.2                              | 10.0                             | 51.1        |

「希望給与額(税込み総支給額)／分娩オンコール1件につき」の質問に対し、10.1%が「10000～15000円未満」と回答している。

次いで「35000円以上」(10.0%)、「20000～30000円未満」「30000～35000円未満」(9.2%)と回答している人が多い。

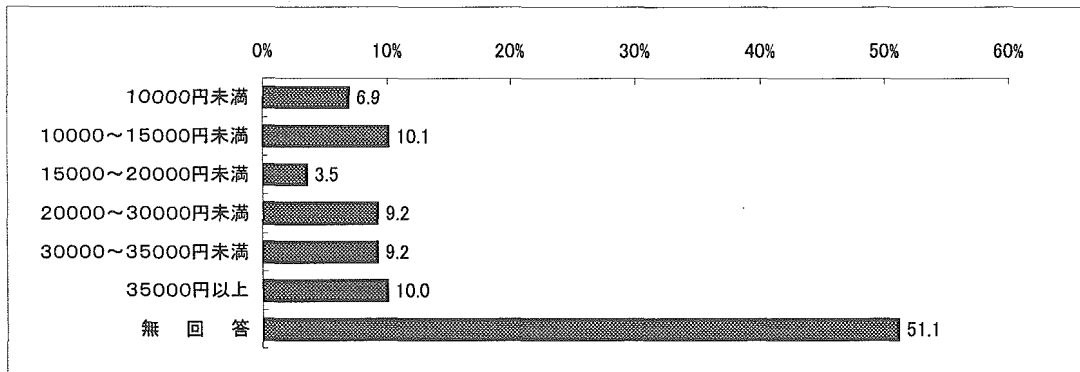

## 6) 希望条件

問31 あなたが産科診療所に就業する際の条件

問25. あなたは産科診療所での就業についてどのようにお考えですか…是非働きたい、選択肢として考えたい、気がすすまない

「あなたが産科診療所に就業する際の条件」の質問に対し、99.1%が「複数の助産師がいる」「医師（経営者）が助産師の考え方に賛同してくれる」と回答している。（「とても希望する」「やや希望する」の合算）  
次いで「同僚が助産師の活動に対して理解・支援してくれる」（99.0%）、「柔軟な勤務体制の中で働くことができる」（98.2%）、「助産師としての業務に集中できる」（98.0%）と回答している人が多い。（同）

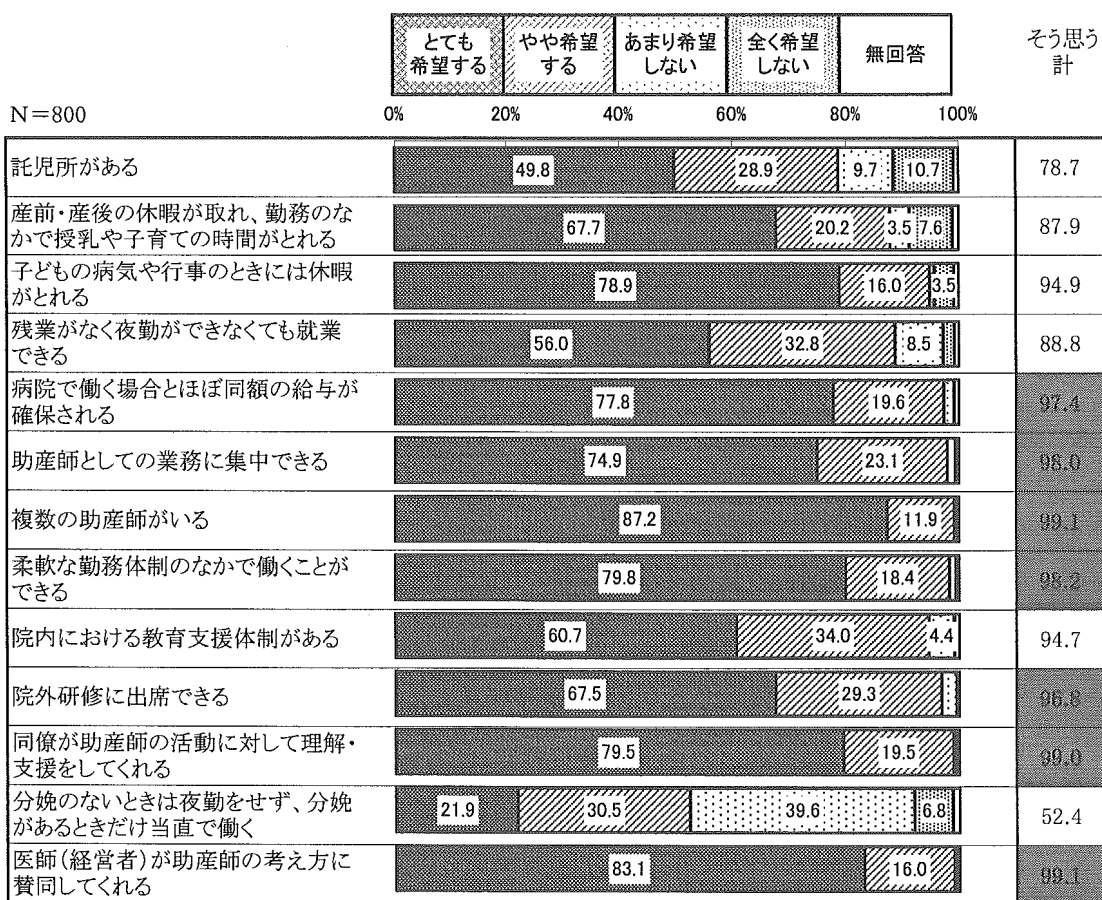

### 95%超

## 7) 希望就労時期

問32. 就労希望時期はいつごろですか

問25. あなたは産科診療所での就業についてどのようにお考えですか…是非働きたい、選択肢として考えたい、気がすすまない

|    | 件数  | すぐにも働きたい | 約何ヶ月後に働きたい | 約何年後に働きたい | わからない | 無回答 |
|----|-----|----------|------------|-----------|-------|-----|
| 合計 | 662 | 4.4      | 2.4        | 15.1      | 68.7  | 9.4 |

「就労希望時期はいつごろですか」の質問に対し、68.7%が「わからない」と回答している。次いで「約何年後に働きたい」(15.1%)、「すぐにも働きたい」(4.4%)と回答している人が多い。

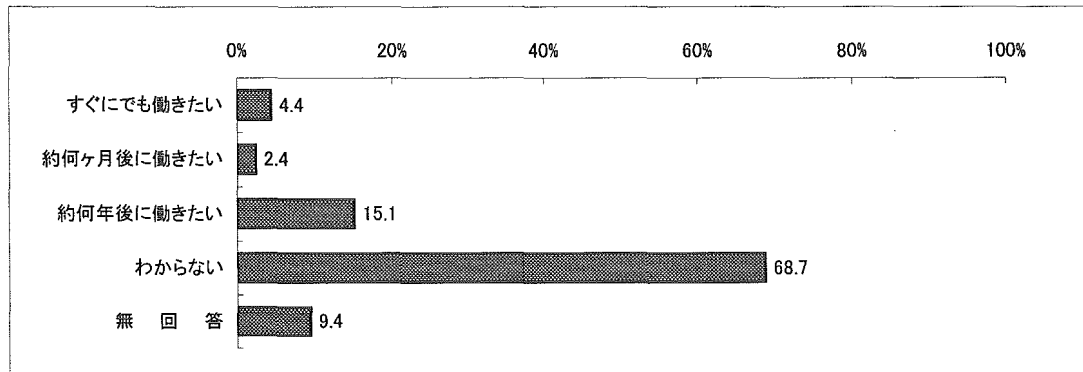



問32. 就労希望時期はいつごろですか…約何ヶ月後に働きたい

問25. あなたは産科診療所での就業についてどのようにお考えですか…是非働きたい、選択肢として考えたい、気がすまない

|    | 件数 | 1ヶ月後 | 2ヶ月後 | 3ヶ月後 | 4ヶ月後 | 5ヶ月後 | 6ヶ月後 | 7ヶ月後以上 | 無回答  |
|----|----|------|------|------|------|------|------|--------|------|
| 合計 | 16 | -    | 12.5 | 18.8 | -    | -    | 37.5 | 18.8   | 12.5 |

「就労希望時期はいつごろですか…約何ヶ月後に働きたい」の質問に対し、37.5%が「6ヶ月後」と回答している。次いで「3ヶ月後」「7ヶ月後以上」(18.8%)と回答している人が多い。

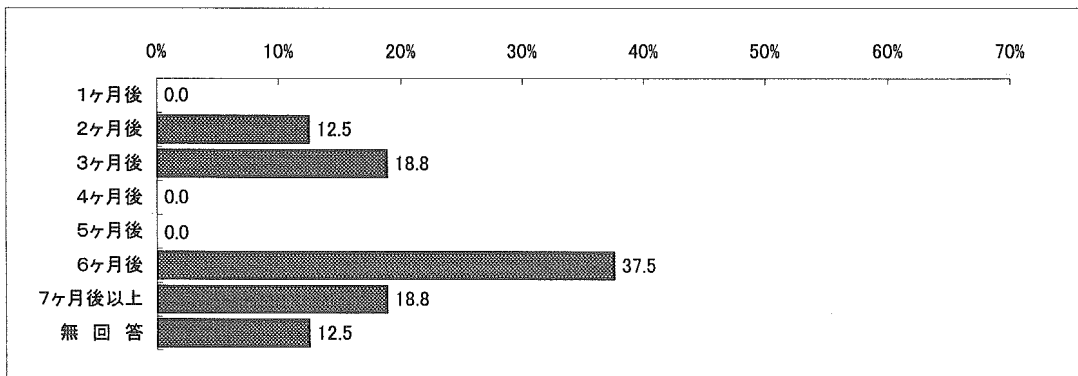

問32. 就労希望時期はいつごろですか…約何年後に働きたい

問25. あなたは産科診療所での就業についてどのようにお考えですか…是非働きたい、選択肢として考えたい、気がすまない

|    | 件数  | 1年後  | 2年後  | 3年後  | 4年後 | 5年後  | 6年後以上 | 無回答 |
|----|-----|------|------|------|-----|------|-------|-----|
| 合計 | 100 | 18.0 | 17.0 | 20.0 | 4.0 | 19.0 | 20.0  | 2.0 |

「就労希望時期はいつごろですか」の質問に対し、20.0%が「3年後」「6年後以上」と回答している。次いで「5年後」(19.0%)と回答している人が多い。

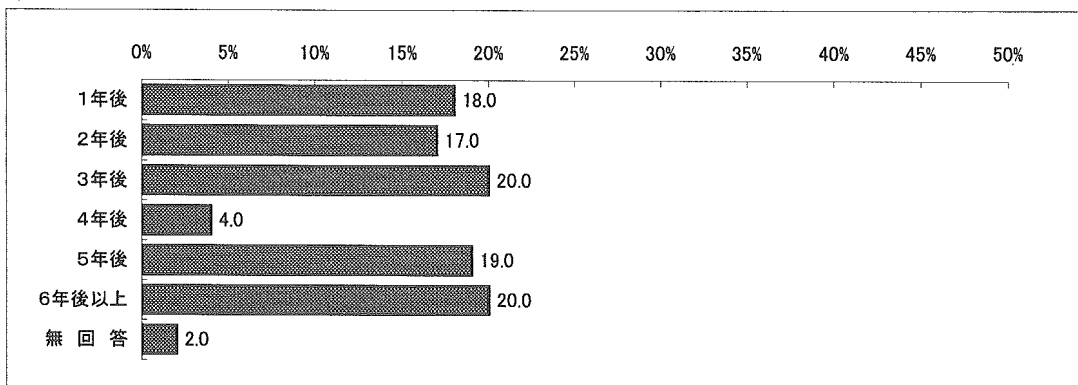

## 8) 産科診療所での就業阻害要因

問33. 産科診療所での就業を希望しない理由

「産科診療所での就業を希望しない理由」の質問に対し、9.9%で「現在就業中であり、今の職場で満足している」と回答している。  
 次いで、「希望する給与がもらえないと思う」7.1%、「保険や社宅などの福利厚生が整っていないと思う」6.5%と回答している人が多い。

|                             | 合計   |      |
|-----------------------------|------|------|
| 件数                          | 800  |      |
| 希望する給与がもらえないと思う             | 7.1  | 7.1  |
| 残業が多く休暇が取れないと思う             | 6.1  | 6.1  |
| 夜勤はできない                     | 0.6  | 0.6  |
| 保険や社宅などの福利厚生が整っていないと思う      | 6.5  | 6.5  |
| 予定外の残業がある                   | 4.3  | 4.3  |
| 助産師業務以外の多くの雑務をやらなければならないと思う | 6.3  | 6.3  |
| 技術指導が受けられないと思う              | 3.3  | 3.3  |
| 医師や古くからの職員とうまくやっていく自信がない    | 3.9  | 3.9  |
| 研修会等に参加できないと思う              | 3.5  | 3.5  |
| 子どもが生まれると預けるところがなく働けないと思う   | 1.4  | 1.4  |
| 体力的な負担が重いと思う                | 5.3  | 5.3  |
| 少ない人数のなかで働くので責任が重く自信がない     | 5.9  | 5.9  |
| 現在就業中であり、今の職場で満足している        | 9.9  | 9.9  |
| 産科診療所に限らず今は働く意志がない          | 0.4  | 0.4  |
| その他                         | 1.8  | 1.8  |
| 無回答                         | 84.8 | 84.8 |

Ⅷ研修・求職活動について

1) 研修参加意向と内容

問34. 助産師としての、スキルアップ研修などの研修が開催される場合、参加を希望しますか

|    | 件数  | 参加したい | 参加したくない | わからない | 無回答 |
|----|-----|-------|---------|-------|-----|
| 合計 | 662 | 94.3  | 0.4     | 2.6   | 2.8 |

「助産師としての、スキルアップ研修などの研修が開催される場合、参加を希望しますか」の質問に対しては、94.3%が「参加したい」と回答している。

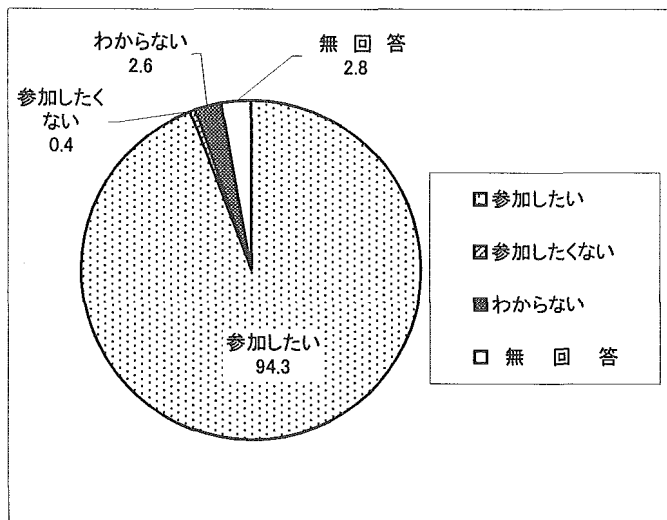

問34-1. 研修で受けてみたい内容は何か

問34. 助産師としての、スキルアップ研修などの研修が開催される場合、参加を希望しますか…参加したい

「研修で受けてみたい内容は何か」の質問に対し、65.5%が「アクティブベース・フリースタイルなどのスタイルについて」と回答している。次いで「産科救急の対処」(57.7%)、「超音波分娩監視装置など最近の医療」(57.0%)、「母乳育児管理」(56.4%)と回答している人が多い。

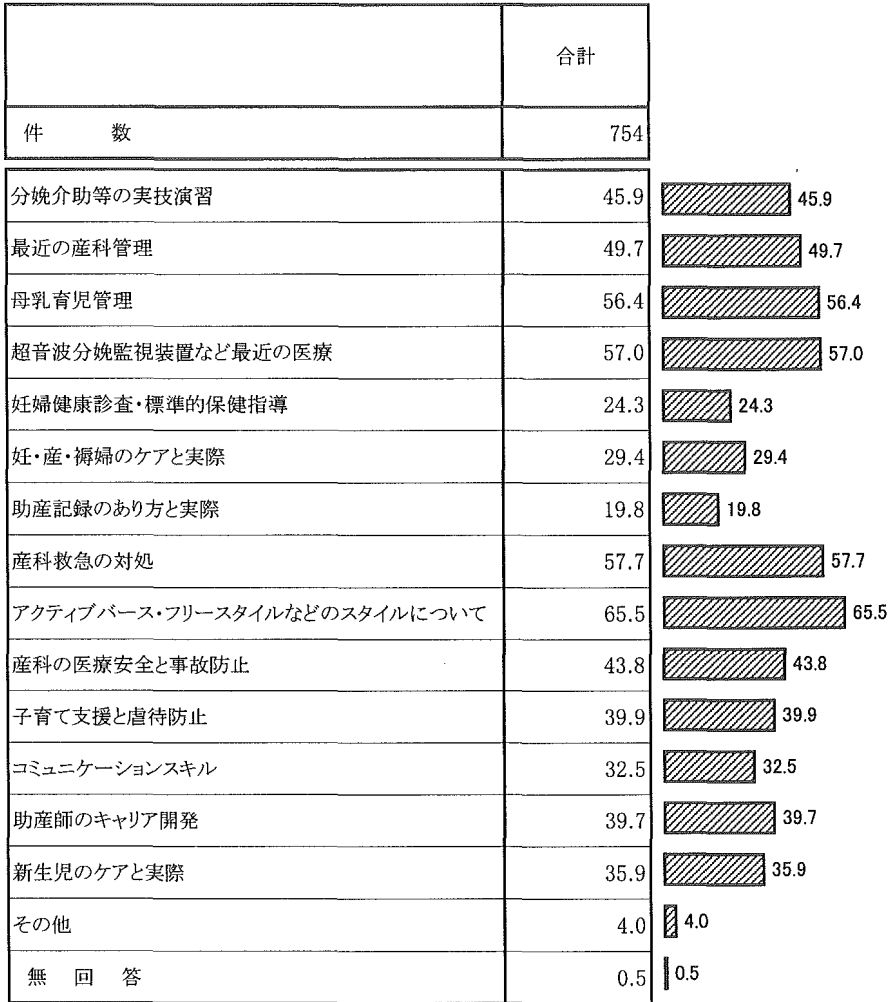

## 2) 就業支援活用意向

問35. もし、キャリアカウンセラーが身近にいる場合、就職活動に活用したいと思いますか

|    | 件数  | 活用したい | 活用しようと思わない | わからない | 無回答 |
|----|-----|-------|------------|-------|-----|
| 合計 | 662 | 50.3  | 10.9       | 35.8  | 3.1 |

「もし、キャリアカウンセラーが身近にいる場合、就職活動に活用したいと思いますか」の質問に対しては、50.3%が「活用したい」と回答している。「わからない」と回答した人は35.8%である。

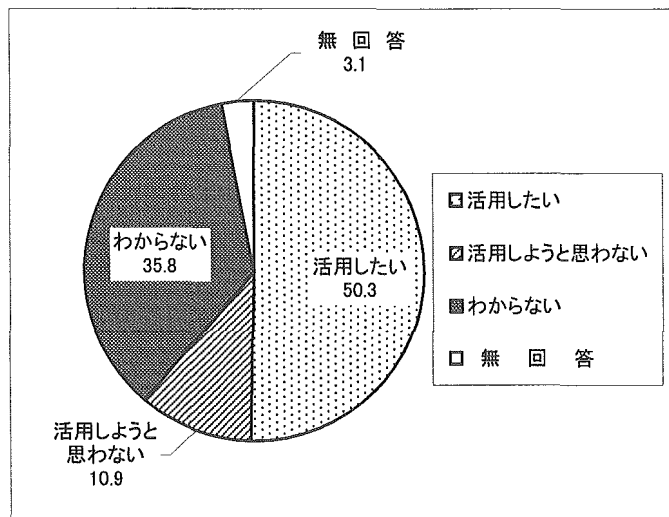

平成 18 年 2 月

日本看護協会会員施設  
看護部長 様

**「中堅助産師のキャリア開発から見た職場異動に関する調査」へのお願い**

立春も過ぎましたが、まだまだ寒が厳しい候、皆様にはご清祥のこととお喜び申し上げます。平素より、何かとお世話になり、深謝申し上げます。

わが国の超少子対策は、本格的な対策を迫られており、「健やか親子21」の中間評価からも、看護職とりわけ助産師の働き方に期待されているものも数多くあります。また、昨年開催されました「保健師助産師看護師法のあり方に関する検討会」に於いて議論が沸騰いたしましたわが国の今後の産科医療のあり方は、助産師自身の働き方の見直しも迫られました。

このたび平成 17 年度厚生労働省補助金の交付を受け、「助産ケアの提供システムに関する研究」分担—中堅助産師のキャリア開発から見た職場異動に関する調査—を実施することとなりました。本調査は、日本看護協会会員施設名簿より、助産師会員のいらっしゃる施設にお送りして、経験 5 年目以上の助産師の皆様に調査へのご協力をお願い申し上げます。

貴施設の 5 年目以上助産師会員(27 歳以上 60 歳まで)に、何卒調査にご協力をお願い申し上げます。

調査票配布後は、助産師個々に記入し、直接に郵送回収をさせていただきます。また、無記名で、統計的に処理いたしますので、回答いただいた施設や個人名の特定はできず、また本調査目的以外に使用することはございません。

ご多用の折、恐縮ですが、ご協力いただけますよう重ねてお願い申し上げます。

回収の期日は、2 月 27 日(月)を予定しております。尚、本調査の結果は、平成 17 年度厚生科学研究報告ならびに看護系学会などでの報告を予定しております。

遠藤俊子(日本看護協会助産師職能理事)

〒409-3898 山梨県中巨摩郡玉穂町下河東 1110

山梨大学大学院医学工学総合研究部

本調査に関する問合せ先

TEL/FAX 055-273-8179 研究室直通

e-mail: toshikoe@yamanashi.ac.jp

平成 18 年 2 月

助産師 各位 様

**「中堅助産師のキャリア開発から見た職場異動に関する調査」へのお願い**

立春も過ぎましたが、まだまだ寒が厳しい候、皆様にはご清祥のこととお喜び申し上げます。

わが国の超少子対策は、本格的な対策を迫られており、「健やか親子21」の中間評価からも、看護職とりわけ助産師の働き方に期待されているものも数多くあります。また、昨年開催されました「保健師助産師看護師法のあり方に関する検討会」に於いて議論が沸騰いたしましたわが国の今後の産科医療のあり方は、助産師自身の働き方の見直しも迫られました。

このような時代を受けて、医師との業務区分による協働を行い、正常産を助産師の力で推進することが、国民の要望となって強く求められております。

このたび平成 17 年度厚生労働省補助金の交付を受け、「助産ケアの提供システムに関する研究」分担—中堅助産師のキャリア開発から見た職場異動に関する調査—を実施することとなりました。本調査は、日本看護協会会員施設名簿より、助産師会員のいらっしゃる施設にお送りして、経験 5 年目以上の助産師の皆様(おおよそ 27 歳から 60 歳)に調査へのご協力をお願い申し上げます。

調査は無記名で、統計的に処理いたしますので、回答いただいた皆様の施設ならびに個人名の特定はできず、また本調査目的以外に使用することはございません。ご多用の折、恐縮ですが、ご協力いただけますよう重ねてお願い申し上げます。

平成 18 年 2 月 27 日(月)までに、同封の返信用封筒に入れ、切手を貼らずに投函下さい。本調査の結果は、平成 17 年度厚生科学研究報告ならびに看護系学会などでの報告を予定しております。

遠藤俊子(日本看護協会助産師職能理事)

〒409-3898 山梨県中巨摩郡玉穂町下河東 1110

山梨大学大学院医学工学総合研究部

本調査に関する問合せ先

TEL/FAX 055-273-8179 研究室直通

e-mail: toshikoe@yamanashi.ac.jp

## 中堅助産師のキャリア開発の職場異動に関する調査

以下の質問に対して、あてはまるものに○や数字等を入れてください。

【問1】都道府県所在地 ( ) 都・道・府・県

【問2】年齢 ( ) 歳

【問3】現在の生活における収入源は誰ですか。あてはまるもの1つに○をつけてください。

1. 自分                      2. 夫や家族                      3. 自分と夫や家族

【問4】問3で回答番号2、3を選択した方におたずねします。現在の生活状況についてあてはまるもの1つに○をつけてください。

1. 自分が働かなくても経済的に余裕がある  
2. 自分が働かなくても経済的にやっていけるが、余裕はない  
3. 自分が働かないと経済的にやっていけない

【問5】子どもの有無。

1. あり <人数 ( ) 人                      末子年齢 満 ( ) 歳>

(1)昼間や夜間に子どもの世話をしてくれる家族や保育者等の有無

1. あり                      2. なし                      3. 該当しない〔世話の必要な子どもはいない〕

(2)保育所等の利用の有無

1. あり                      2. なし                      3. 該当しない〔子どもは利用する年齢ではない〕

(3)子どもの世話をしてもらえる頻度

- <日数> 1. 毎日                      2. 週5～6日                      3. 週3～4日                      4. 週1～2日

- <時間帯> 1. 夜間を含めいつでも可                      2. 昼間ならいつでも可

3. 昼間のみ半日程度なら可                      4. その他 ( )

2. なし

【問6】あなたが介護をしている家族等はいますか。

1. いる                      2. いない

【問7】あなたがお持ちの資格すべてに○をつけてください。

1. 助産師                      2. 保健師                      3. 看護師                      4. その他 ( )

【問8】助産師免許を取得するための基礎教育はどこで受けましたか。あてはまるもの1つに○をつけてください。

1. 看護系大学                      2. 看護系短大専攻科                      3. 助産師養成所



【問9】助産師免許取得年はいつですか。あてはまる番号に○をつけ、取得年をご記入ください。

1. 昭和      2. 平成      (            ) 年

【問10】助産師になってから現在までの総分娩介助件数

約 (            ) 件

【問11】あなたがこれまでに助産師として経験した業務すべてに○をつけてください。

- |                       |                 |                       |             |
|-----------------------|-----------------|-----------------------|-------------|
| 1. 妊婦の診察              | 2. 妊婦の保健指導      | 3. 妊婦の診察              | 4. 分娩介助     |
| 5. 褥婦の観察              | 6. 褥婦の保健指導      | 7. 1ヶ月健診              | 8. 母乳保育への指導 |
| 9. 新生児の観察とケア          | 10. 乳房管理        | 11. 退院後の訪問指導          | 12. 育児相談    |
| 13. 学級活動(両親・母親・育児)    | 14. ハイリスク妊産婦のケア |                       |             |
| 15. ハイリスク新生児のケア(NICU) | 16. 婦人科業務       | 17. 不妊相談              |             |
| 18. 中高年相談             | 19. 家族計画指導      | 20. その他(            ) |             |

【問12】あなたの居住地の近く(車などで30分以内)に分娩を取り扱っている産科診療所はありますか。あてはまるもの1つに○をつけてください。

1. ある      2. ない      3. わからない

【問13】現在の勤務状況であてはまるもの1つに○をつけてください。

1. 正職員      2. 臨時職員(勤務時間は正職員と同じで期限付き)  
3. パート・アルバイト      4. 休職中      5. 自営業

【問14】現在の勤務場所であてはまるもの1つに○をつけてください。

1. 病院      2. 診療所      3. 助産所      4. 市区町村保健センター・福祉部門  
5. 保健所      6. 省庁・行政      7. 看護系教育・研究機関      8. その他

【問15】問14で回答番号1、2を選択した方におたずねします。

産科の病床数(            ) 床      助産師の総数(病院内すべて)(            ) 人  
2006年1月の貴病院の総分娩数(帝王切開の含む)(            ) 件

【問16】問14で回答番号1、2を選択した方におたずねします。配属先はどこですか。

1. 産婦人科外来      2. 病棟〔産科単科〕      3. 産婦人科病棟      4. 混合病棟  
5. 分娩室単独      6. 新生児室・NICU

【問17】現在の勤務場所での勤務年数は何年目ですか。1年未満の方は、月数でお答え下さい。

(            ) 年目      (            ) か月目

【問 18】現在の職位で当てはまるものに○をつけてください。

1. 一般の助産師            2. 主任・係長            3. 師長・課長  
4. 看護部長・副看護部長        5. 専任教員

【問 19】助産師になってから就業場所（職場）を変ったことや辞めたことがありますか。

（同一病院内のローテーションは含みません）

1. ある（            ）回            2. ない

【問 20】助産師として働くようになってから、看護師など他の職種で働いた経験がありますか。

1. ある

他の職種で働くようになった理由はなんですか。あてはまるものすべてに○をつけてください。

- |  |
|--|
| 1. 助産師として働ける職場がなかった（助産師の採用枠がなかった）                          |
| 2. 施設の閉鎖等による雇用者側の都合            3. 助産師としての業務内容に不満           |
| 4. 給与が安い            5. 休暇が取れない            6. 勤務時間が長い・残業が多い |
| 7. 当直・夜勤ができない            8. 職場の雰囲気や人間関係が悪い                 |
| 9. 育児や介護等自分の生活に合わせた柔軟な働き方ができない                             |
| 10. 助産師という仕事が嫌になった            11. 助産師として働く自信がなくなった         |
| 12. その他（            ）                                      |

2. ない

【問 21】現在、助産師業務を行っているうえでの満足度についてお聞きします。

当てはまる番号に○をつけてください。

1. 助産師と医師との間で十分なチームワークがとれている

- 1 非常に思う    2 かなり思う    3 まあまあ思う    4 あまり思わない    5 全く思わない

2. 助産師の専門職としての判断や意見が尊重されている

- 1 非常に思う    2 かなり思う    3 まあまあ思う    4 あまり思わない    5 全く思わない

3. 助産業務にやりがいを感じている

- 1 非常に思う    2 かなり思う    3 まあまあ思う    4 あまり思わない    5 全く思わない

【問 22】 これまでの就業状況について下記の問にお答えください。

\* 6 回以上の就業場所のある方は、初回とその後の就業場所についてご記入ください。

\* (4) ~ (7) は、次ページの語群より番号をお選びいただき、数字をご記入ください。

|      | (1)                    | (2)                    | (3)   | (4)                  | (5)                  | (6)  | (7)  |
|------|------------------------|------------------------|---|----------------------|----------------------|--|--|
| 転職数  | 就職年齢                   | 退職年齢                   | 在職期間  | 勤務場所                 | 主な業務                 | 就職理由   | 退職理由   |
|      | 数値でご回答ください             |                        |   | 語群よりお選びください          |                      |  |  |
|      |                        |                        |   | A 群                  | B 群                  | C 群  | D 群  |
| 初回   | <input type="text"/> 才 | <input type="text"/> 才 | <input type="text"/> 年<br><input type="text"/> か月 | <input type="text"/> | <input type="text"/> | 1 位 <input type="text"/><br>2 位 <input type="text"/><br>3 位 <input type="text"/> | 1 位 <input type="text"/><br>2 位 <input type="text"/><br>3 位 <input type="text"/> |
| 1 回目 | <input type="text"/> 才 | <input type="text"/> 才 | <input type="text"/> 年<br><input type="text"/> か月 | <input type="text"/> | <input type="text"/> | 1 位 <input type="text"/><br>2 位 <input type="text"/><br>3 位 <input type="text"/> | 1 位 <input type="text"/><br>2 位 <input type="text"/><br>3 位 <input type="text"/> |
| 2 回目 | <input type="text"/> 才 | <input type="text"/> 才 | <input type="text"/> 年<br><input type="text"/> か月 | <input type="text"/> | <input type="text"/> | 1 位 <input type="text"/><br>2 位 <input type="text"/><br>3 位 <input type="text"/> | 1 位 <input type="text"/><br>2 位 <input type="text"/><br>3 位 <input type="text"/> |
| 3 回目 | <input type="text"/> 才 | <input type="text"/> 才 | <input type="text"/> 年<br><input type="text"/> か月 | <input type="text"/> | <input type="text"/> | 1 位 <input type="text"/><br>2 位 <input type="text"/><br>3 位 <input type="text"/> | 1 位 <input type="text"/><br>2 位 <input type="text"/><br>3 位 <input type="text"/> |
| 4 回目 | <input type="text"/> 才 | <input type="text"/> 才 | <input type="text"/> 年<br><input type="text"/> か月 | <input type="text"/> | <input type="text"/> | 1 位 <input type="text"/><br>2 位 <input type="text"/><br>3 位 <input type="text"/> | 1 位 <input type="text"/><br>2 位 <input type="text"/><br>3 位 <input type="text"/> |
| 5 回目 | <input type="text"/> 才 | <input type="text"/> 才 | <input type="text"/> 年<br><input type="text"/> か月 | <input type="text"/> | <input type="text"/> | 1 位 <input type="text"/><br>2 位 <input type="text"/><br>3 位 <input type="text"/> | 1 位 <input type="text"/><br>2 位 <input type="text"/><br>3 位 <input type="text"/> |

こちらの語群より番号を選び、回答欄にご記入ください

| (4) 勤務場所 |                 |
|----------|-----------------|
| A 群      |                 |
| 1        | 病院              |
| 2        | 診療所             |
| 3        | 助産所             |
| 4        | 市区町村保健センター・福祉部門 |
| 5        | 保健所             |
| 6        | 省庁・行政           |
| 7        | 看護系教育・研究機関      |

| (5) 主な業務 |       |
|----------|-------|
| B 群      |       |
| 1        | 外来    |
| 2        | 分娩室   |
| 3        | 新生児室  |
| 4        | 褥室    |
| 5        | 保健指導室 |
| 6        | その他   |

| (6) 就職理由 |                                     |
|----------|-------------------------------------|
| C 群      |                                     |
| 1        | 業務内容に満足している                         |
| 2        | 通勤の便がよい                             |
| 3        | 施設の運営・経営理念があっている                    |
| 4        | 納得のできる看護ができる                        |
| 5        | 日勤のみの勤務である                          |
| 6        | 給与水準が高い                             |
| 7        | 職場の雰囲気がよい                           |
| 8        | 職場の人間関係がよい                          |
| 9        | 教育・研究体制がしっかりしている                    |
| 10       | 周囲に適した職場がない                         |
| 11       | 休暇制度が充実している                         |
| 12       | 業務の責任体制がしっかりしている                    |
| 13       | 医療事故・傷害事故対策がしっかりしている                |
| 14       | 管理者などの人柄がよい                         |
| 15       | 託児所があり子どもをあずけて働ける                   |
| 16       | 育児休暇や時差出勤などの体制が整っており、子育てと仕事の両立がしやすい |
| 17       | 特になし                                |
| 18       | その他                                 |

| (7) 退職理由 |                           |
|----------|---------------------------|
| D 群      |                           |
| 1        | 結婚                        |
| 2        | 出産・育児                     |
| 3        | 家族の健康・介護                  |
| 4        | 自分の健康                     |
| 5        | 定年                        |
| 6        | 転居                        |
| 7        | 進学                        |
| 8        | 留学                        |
| 9        | 夫の転勤                      |
| 10       | 給与が安い                     |
| 11       | 施設の閉鎖等による雇用者側の都合          |
| 12       | 雇用形態への不満                  |
| 13       | 勤務時間が長い・残業が多い             |
| 14       | 休暇が取れない                   |
| 15       | 夜勤負担が大きい                  |
| 16       | 通勤時間がかかる                  |
| 17       | 業務負担が大きい                  |
| 18       | 同僚との関係が悪い                 |
| 19       | 上司や雇用者との関係が悪い             |
| 20       | 分娩を扱っていないため助産師としての業務ができない |
| 21       | 経営理念（看護理念）や方針に不満          |
| 22       | 自立性や専門性が認められないなど業務内容に不満   |
| 23       | 仕事への興味ややりがいがない            |
| 24       | 自分の適性への不安                 |
| 25       | 技術が磨けないなどキャリアアップの機会がない    |
| 26       | 責任の重さや医療事故への不安            |
| 27       | 他の職場への興味                  |
| 28       | 医療のIT化についていけない            |
| 29       | その他                       |