

ICU入り口の手洗い設備

アメリカ合衆国 ニューヨーク州  
ウェストチェスターメディカルセンター大学附属病院

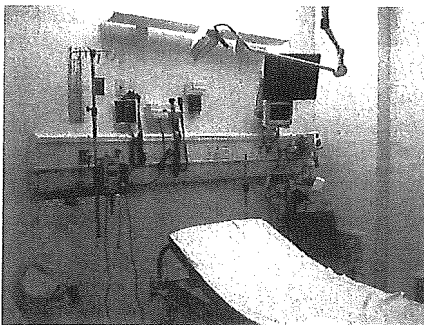

ICU個室

ベッドサイドモニターは、壁付タイプを使用している。

医療用壁パネルには、電気設備、医療用ガス設備が装備されている。

照明器具は、天井に取り付けられている。

アメリカ合衆国 ニューヨーク州  
ウェストチェスターメディカルセンター大学附属病院

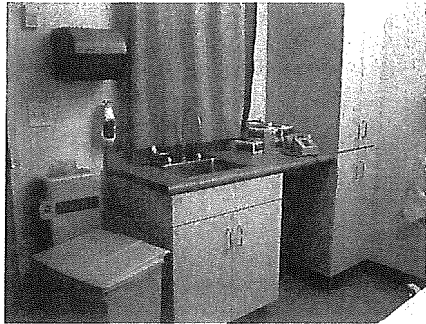

ICU個室  
手洗い設備, 医療用廃棄物  
(バケツ),  
患者様用の電話及びロッ  
カー  
も整備されている.

アメリカ合衆国 ニューヨーク州  
ウェストチェスターメディカルセンター大学附属病院

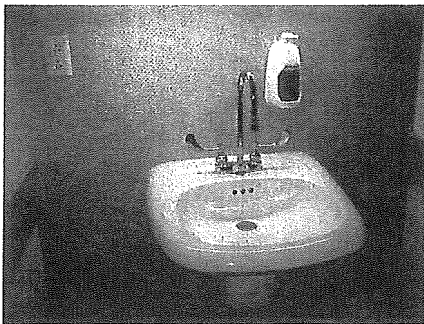

ICU個室  
手洗い設備

アメリカ合衆国 ニューヨーク州  
ウェストチェスターメディカルセンター大学附属病院

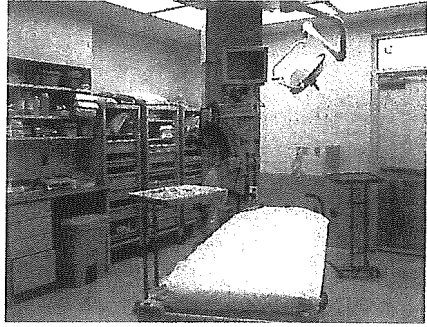

救命救急センター(処置室)  
ベッドサイドモニタは、壁付タイプを使用している。

電気設備、医療用ガス設備も柱(壁)に取り付けられている。

照明器具は、天井に取り付けられている。

医療器材(小手術用)、医療消耗器材等は、壁際の専用収納庫にて収納されている

アメリカ合衆国 ニューヨーク州  
ウェストチェスターメディカルセンター大学附属病院



救命救急センター(処置室)  
医療用廃棄物

アメリカ合衆国 ニューヨーク州  
ウェストチェスターメディカルセンター大学附属病院

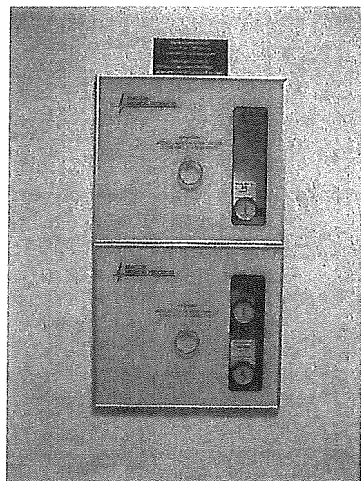

ICU医療ガス配管設備  
ICUで使用されている医療ガス(酸素/空気)のシャットオフバルブ。

アメリカ合衆国 ニューヨーク州  
ウェストチェスターメディカルセンター大学附属病院

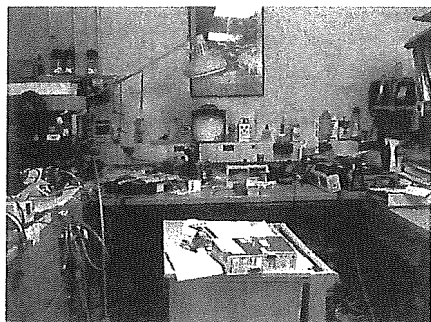

BMEセンター  
医療機器の修理担当者の  
デスク,  
各種工作器具, 計測器具な  
どが揃っている。

アメリカ合衆国 ニューヨーク州  
ウェストチェスターメディカルセンター大学附属病院

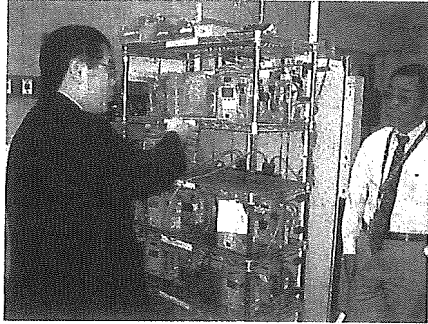

BMEセンター  
輸液ポンプ受付コーナ  
修理点検及び定期点検を行  
う輸液ポンプの専用棚(充電  
機能付)にて、保管されている。  
輸液ポンプの保守管理は、  
中央管理化されている。

アメリカ合衆国 ニューヨーク州  
ウェストチェスターメディカルセンター大学附属病院

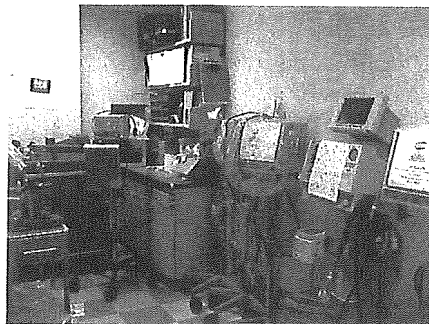

BMEセンター  
医療機器の修理受付コーナ  
病棟・外来などから、医師、  
看護師などが記載された「修  
理・点検依頼書」が付けられた  
「人工呼吸器」が、BMEセン  
ターに持ち込まれている。

アメリカ合衆国 ニューヨーク州  
ウェストチェスターメディカルセンター大学附属病院

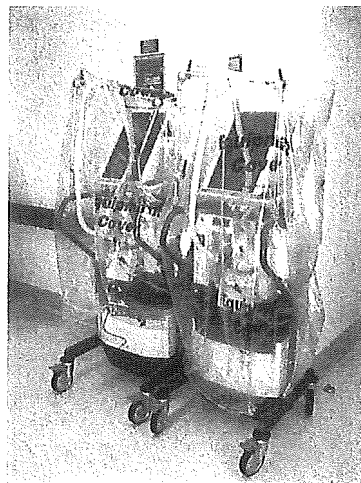

#### ICU(廊下)

整備されている人工呼吸器.  
人工呼吸器の中央管理(一元管理)化が行われていた.  
人工呼吸器の保守点検は、  
院内のR. Tが担当している.

アメリカ合衆国 ニューヨーク州  
ウェストチェスターメディカルセンター大学附属病院

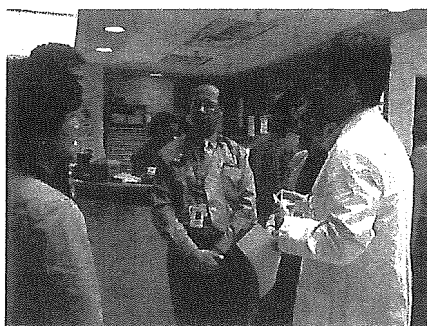

ICUナースステーション  
ICUの運営管理について、  
管理責任者(医師)から説明  
を受けている.

カナダ アルバータ州 カルガリー大学附属病院



ICU器材室  
医療スタッフへ医療消耗器  
材などの安全情報(実物, ポ  
ター)の周知徹底.

カナダ アルバータ州 カルガリー大学附属病院

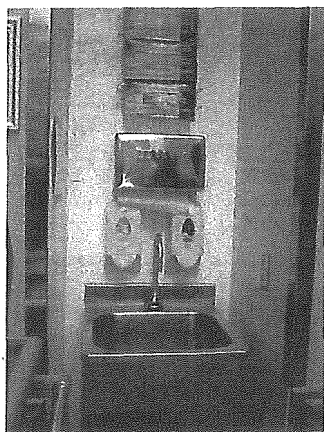

ICU出入り口手洗いコーナ  
処置に使用する手袋は, 取  
り出しやすいよう壁に取付け  
ている.

カナダ アルバータ州 カルガリー大学附属病院

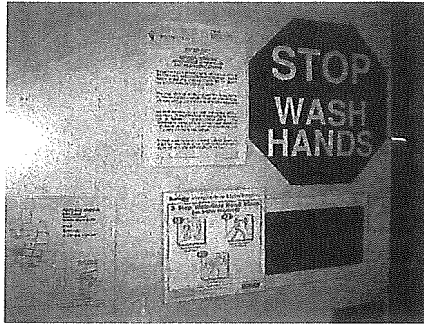

ICU出入り口手洗いコーナ  
院内感染の注意喚起の表  
示(ポスター, 手洗い方法).

カナダ アルバータ州 カルガリー大学附属病院

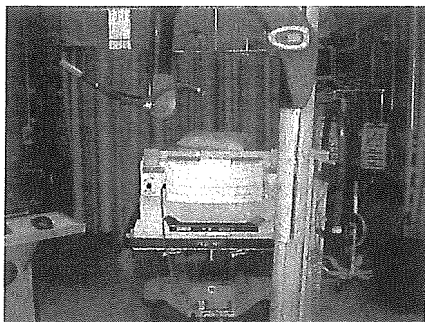

ICU個室  
ICUで使用されている電動  
式ベッド, 体重計(リフトタイ  
プ), 輸液ポンプなど.

カナダ アルバータ州 カルガリー大学附属病院



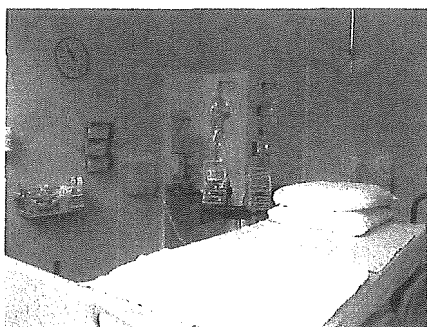

### ICU個室

手術後、入室される患者様の受入れ準備された風景。

電動式ベッド、輸液剤がセットされている輸液ポンプ。

カナダ アルバータ州 カルガリー大学附属病院

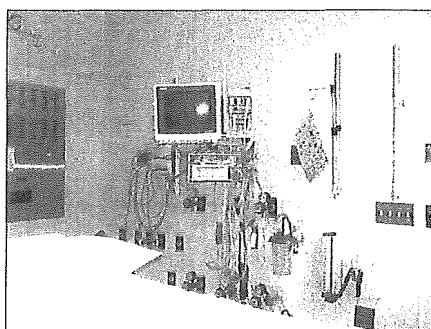

### ICU個室

ベッドサイドモニタは、壁付タイプを使用している。

部屋の壁には、電気設備、医療用ガス設備が装備されている。

カナダ アルバータ州 カルガリー大学附属病院



#### ICU個室

電子カルテ化が進んでおり、患者様の経過表、看護支援システムなどが、一つのコンピュータにて観ることができる。

カナダ アルバータ州 カルガリー大学附属病院

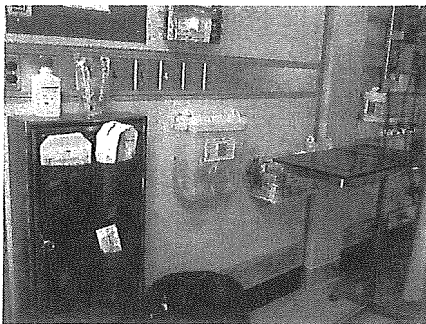

#### ICU個室

医療用廃棄物(使用後の針など)のボックスは、壁に取付けている。

処置に使用する手袋は、取り出しやすいよう壁に取付けている。

カナダ アルバータ州 カルガリー大学附属病院



ICU器材室  
ICUで使用される医療機器  
(輸液ポンプ, 移動用電動式  
ベッド, 移動用人工呼吸器,  
移動用除細動器など)が収納  
されていた。

カナダ アルバータ州 カルガリー大学附属病院

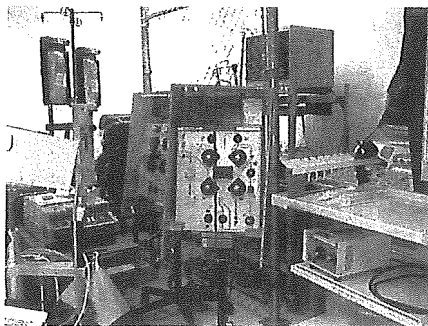

ICU器材室  
ICUで使用される医療機器  
(血液浄化装置, 大量輸血装  
置, 内視鏡装置, 電気メスな  
ど)が収納されていた。

カナダ アルバータ州 カルガリー大学附属病院



### ICU器材室

医療機器用の各種コード類が、整理整頓されている。

各スタッフが使用する防御用メガネも整理整頓されていた(院内感染防止)。

カナダ アルバータ州 カルガリー大学附属病院

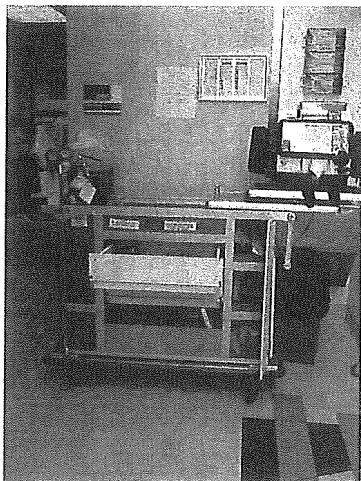

### ICU救急カート(除細動器付)

ICU救急カート専用のマニュアルが整備されている。

具体的には、管理運用マニュアル、在庫点検リストなどが記載されている。

カナダ アルバータ州 カルガリー大学附属病院



### ICU救急カート

引出し(1段目):緊急医薬品  
薬剤管理は薬剤部門にて管理されており, 1セットとして, 補充される.

医薬品1剤でも使用した場合においても, 全て薬剤部門に返却されるシステムになっている. 新たな緊急医薬品(1セット)と交換される仕組みである.

カナダ アルバータ州 カルガリー大学附属病院

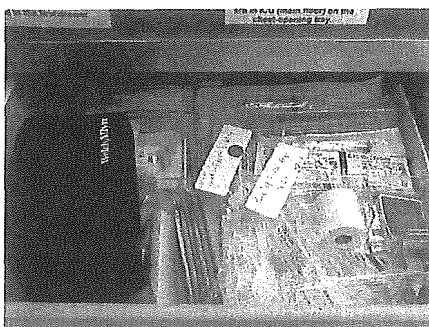

### ICU救急カート

引出し(2段目):医療消耗器材  
具体的には, シリンジ, 注射針, 静脈留置針, 三方活栓, 手袋, テープ類などが収納されている.

この医療消耗器材の在庫管理は, RT業務の一つとして, 行われていた.

カナダ アルバータ州 カルガリー大学附属病院



・ICU救急カート

引出し(3段目):気管内挿管関連の医療器材

具体的には,換気用マスク,酸素マスク,気管内挿管チューブ,候頭鏡,気管内挿管用ガイドワイヤ,乾電池などが収納されている.

この医療器材の在庫管理は,RT業務の一つとして,行われていた.

カナダ アルバータ州 カルガリー大学附属病院



ICU救急カート

引出し(4段目):小手術関連の医療器材

具体的には,中心静脈カテーテル,静脈切開セット,気管切開セットなどが収納されている.

この医療器材の在庫管理は,RT業務の一つとして,行われていた.

カナダ アルバータ州 カルガリー大学附属病院

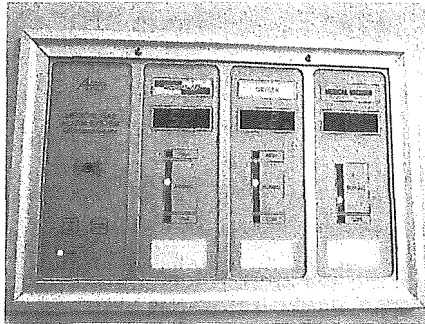

ICU供給医療ガス監視装置  
ICUで使用される医療ガス  
(空気, 酸素, 吸引)が, 24時間,  
監視されており, 供給圧異常の  
場合には, 警報音がでる.

突然, 供給されている医療ガ  
スの異常事態が発生した場合  
でも, 緊急対応ができる体制,  
または対応マニュアルも整備さ  
れている.

カナダ アルバータ州 カルガリー大学附属病院

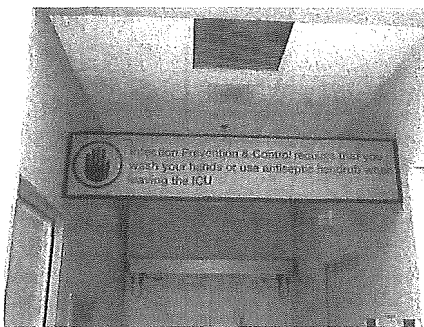

ICU出入口  
院内感染防止のスローガン  
が掲げられている.

カナダ アルバータ州 カルガリー大学附属病院

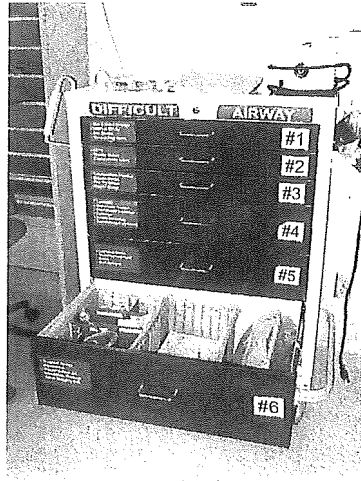

ICU RT専用器材カート  
RTが、ICUで業務を行う上  
で必要な医療器材及び医療  
消耗器材などが収納されてい  
る。

カナダ アルバータ州 カルガリー大学附属病院

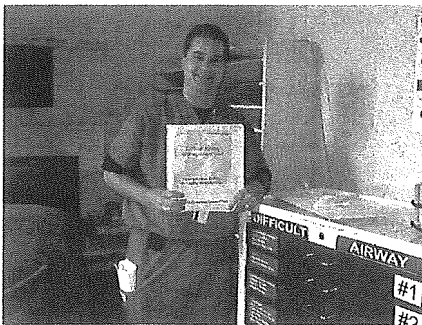

ICU RT専用器材カート  
RT専用器材カートの専用マ  
ニュアルが整備されている。  
具体的には、管理運用マニ  
ュアル、在庫点検リストなどが記  
載されている。

カナダ アルバータ州 カルガリー大学附属病院





#### RTセンター

整理整頓された人工呼吸器  
及び呼吸療法関連の医療消  
耗器材。

在庫管理は、バーコードにて  
管理され、RT業務の一つとし  
て行っている。

カナダ アルバータ州 カルガリー大学附属病院



#### RTセンター

整理整頓された人工呼吸器  
及び呼吸療法関連の医療消  
耗器材。

在庫管理は、バーコードにて  
管理され、RT業務の一つとし  
て行っている。

カナダ アルバータ州 カルガリー大学附属病院



RTセンター(センター前廊下)  
整備された人工呼吸器。  
人工呼吸器の中央管理(一元  
管理)化が行われている。  
人工呼吸器の保守点検は、  
院内のR. Tが担当している。

カナダ アルバータ州 カルガリー大学附属病院

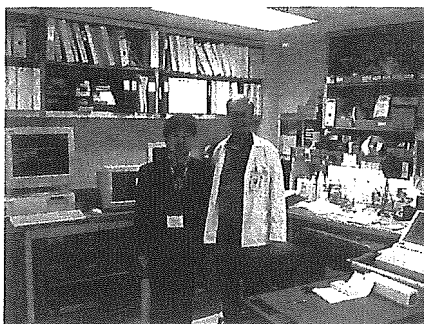

BMEセンター  
医療機器の中央管理(一元  
管理)化が行われている。  
BMEセンター内には、中央  
管理されている医療機器の取  
扱説明書、保守点検マニユア  
ルが保管されている。  
医療機器の中央管理を支援  
するため、独自の保守管理シ  
ステムを用いている。

カナダ アルバータ州 カルガリー大学附属病院



#### BMEセンター

輸液ポンプ専任のBMEが、  
輸液ポンプの定期点検及び  
修理点検を行っている。

医療機器の保守点検用の  
各種テスター類が整備されて  
いる。

カナダ アルバータ州 カルガリー大学附属病院



#### BMEセンター

医療機器の修理受付コーナ

病棟・外来などから、医師、  
看護師などが記載された「修  
理・点検依頼書」が付けられ、  
BMEセンターに持ち込まれて  
いる。

カナダ アルバータ州 カルガリー大学附属病院

## V. 資 料