

表2 不詳数が15以上のサンプルの回答状況

※不詳コードはすべて「99999」とした。「NA」はここでは非該当を示す。

通し番号	1	2	3	4	5	6	7	8	9	10	11
不詳	29	23	21	20	19	19	19	19	19	18	17
非該当	10	10	10	10	22	9	10	10	10	10	12
B015都道府県	26	13	47	1	5	42	30	23	15	31	27
B016市区町村	109	203	206	333	423	207	401	211	206	201	115
B017市郡	1	2	2	3	3	2	3	2	2	2	1
B034父国籍	3	1	1	1	1	1	1	1	1	1	NA
B035母国籍	3	1	1	1	1	1	4	1	1	1	1
B039世帯主仕事	6	3	5	5	6	5	2	4	4	4	2
B052父年齢	26	32	49	23	42	37	42	26	32	38	NA
B053母年齢	26	32	22	22	37	36	27	27	30	34	19
B064回答母	0	0	0	1	1	1	0	1	1	1	1
B065回答父	0	0	0	0	0	0	1	0	0	0	0
B066回答祖母	0	0	0	0	0	0	0	0	0	0	0
B067回答祖父	0	0	0	0	0	0	0	0	0	0	0
B069回答不詳	99999	99999	99999	0	0	0	0	0	0	0	0
B077保育者不詳	0	0	0	0	0	0	0	0	0	0	0
B078平日保育者	1	1	1	1	7	1	1	1	1	1	1
B089同居不詳	0	0	0	0	0	0	0	0	0	0	0
B090同居人数	3	2	5	3	99999	4	2	2	3	6	3
B091きょうだい	1	0	1	1	0	0	0	0	1	2	0
B146出産前母就業	1	99999	99999	99999	1	99999	99999	99999	99999	99999	99999
B147出産前母企業	NA	NA	NA	NA	NA	NA	NA	NA	NA	NA	NA
B148出産前父就業	99999	99999	99999	99999	NA	99999	99999	99999	99999	99999	99999
B149出産前父企業	NA	NA	NA	NA	NA	NA	NA	NA	NA	NA	NA
B150H13母就業	99999	99999	99999	99999	NA	99999	99999	99999	99999	99999	99999
B151H13母企業	0	0	0	0	NA	0	0	0	0	0	0
B152H13父就業	99999	99999	99999	99999	NA	99999	99999	99999	99999	99999	99999
B153H13父企業	0	0	0	0	NA	0	0	0	0	0	0
B154母育休取得	0	0	0	0	NA	0	0	0	0	0	0
B155母育休期間	NA	NA	NA	NA	NA	NA	NA	NA	NA	NA	NA
B156母非取得理由	NA	NA	NA	NA	NA	NA	NA	NA	NA	NA	NA
B157父育休取得	0	0	0	0	NA	0	0	0	0	0	0
B158父育休期間	NA	NA	NA	NA	NA	NA	NA	NA	NA	NA	NA
B159父非取得理由	NA	NA	NA	NA	NA	NA	NA	NA	NA	NA	NA
B160母労働時間	99999	99999	99999	99999	NA	99999	99999	99999	99999	99999	99999
B161母通勤時間	99999	99999	99999	99999	NA	99999	99999	99999	99999	99999	99999
B162父労働時間	99999	99999	3	99999	NA	99999	99999	99999	99999	99999	99999
B163父通勤時間	99999	99999	2	99999	NA	99999	99999	99999	99999	99999	99999
B186住まい	99999	3	1	99999	NA	99999	99999	99999	99999	99999	99999
B189住居変化	99999	99999	1	1	99999	3	1	1	1	1	1
B196意識している	99999	1	1	1	99999	1	1	1	1	1	1
B203よかったこと	99999	1	1	1	1	1	1	1	1	1	1
B211負担に思う	99999	1	1	1	99999	2	1	1	1	2	2
B220不安や悩み	99999	2	3	3	1	3	3	2	2	2	3
B221相談者有無	99999	1	1	1	1	1	1	1	1	1	1
B238H12母収入	2	99999	99999	99999	2	99999	99999	99999	99999	1	99999
B239H12母金額	0	0	0	0	0	0	0	0	0	400	0
B240H12父収入	99999	99999	99999	99999	99999	99999	99999	99999	99999	1	99999
B241H12父金額	0	0	0	0	0	0	0	0	0	500	0
B244H1401費用	99999	99999	99999	99999	99999	99999	99999	99999	99999	10	99999
B245H1401保育料	2	2	2	2	2	2	2	2	2	2	2
B246H1401保育額	NA	NA	NA	NA	NA	NA	NA	NA	NA	NA	NA
B249回答者組	99999	99999	99999	1	1	1	2	1	1	1	1
B250保育者組	1	1	1	1	7	1	1	2	1	1	1
B265母年齢	27	34	23	24	38	37	29	28	31	35	20
B266父年齢	27	34	50	24	44	39	43	28	34	40	99999
B267回答母	1	1	1	1	1	1	1	1	1	1	1
B268回答父	1	1	1	0	0	0	0	0	0	0	0
B274回答不詳	0	0	0	0	0	0	0	0	0	0	0
B285同居不詳	0	0	0	0	0	0	0	0	0	0	0
B286同居人数	0	0	0	0	1	0	0	0	0	0	1
B287きょうだい	1	0	1	1	0	0	0	0	1	2	0
B321保育者不詳	99999	0	0	0	0	0	0	0	0	0	0
B322平日保育者	0	1	7	1	99999	1	1	1	7	7	1
B424H14母就業	2	99999	99999	1	99999	99999	1	1	4	99999	1
B425H14母求職	99999	99999	99999	99999	99999	99999	10	10	0	99999	99999
B426H14父就業	5	99999	99999	6	99999	99999	6	4	4	4	8
B427H14父求職	0	99999	99999	0	99999	99999	0	0	0	0	0
B428単身赴任	2	2	2	2	99999	2	2	2	2	2	99999
B429母学歴	99999	99999	8	3	3	99999	3	3	4	6	1
B430父学歴	99999	99999	8	3	1	99999	4	3	3	7	1
B475H13母収入	99999	99999	2	99999	99999	99999	99999	99999	99999	99999	2
B476H13母金額	NA	NA	NA	NA	NA	NA	NA	NA	NA	NA	NA
B477H13父収入	99999	99999	99999	99999	99999	1	99999	99999	99999	99999	99999
B478H13父金額	NA	NA	NA	NA	NA	30	NA	NA	NA	NA	NA
B481H1407費用	99999	99999	99999	99999	99999	20	99999	99999	99999	99999	99999
B482H1407保育料	2	2	2	2	2	2	2	2	2	2	2
B483H1407保育額	NA	NA	NA	NA	NA	NA	NA	NA	NA	NA	NA
B484よかったこと	99999	1	99999	99999	99999	1	99999	99999	99999	99999	1
B492負担に思う	99999	1	99999	99999	99999	1	99999	99999	99999	99999	2
B502不安や悩み	99999	2	99999	99999	99999	3	99999	99999	99999	99999	3
B503相談者有無	99999	1	99999	99999	99999	1	99999	99999	99999	99999	1
B519都道府県	26	13	47	1	5	42	30	23	15	31	27
B520市区町村	109	203	206	333	423	207	401	211	206	201	115
B521市郡	1	2	2	3	3	2	3	2	2	2	1
B524回答者組	3	3	3	1	1	1	1	1	1	1	1
B531保育者組	99	2	7	1	9	4	2	2	6	10	3

通し番号	12	13	14	15	16	17	18	19	20	21	22
不詳	17	17	17	17	17	17	17	17	17	17	17
非該当	10	9	8	10	14	10	10	7	10	17	4
B015都道府県	27	27	47	47	35	35	34	33	28	27	23
B016市区町村	114	210	350	201	205	304	205	201	217	113	441
B017市郡	1	2	3	2	2	3	2	2	2	1	3
B034父国籍	1	1	1	1	1	1	1	1	1	1	1
B035母国籍	1	1	1	1	1	1	1	1	1	1	1
B039世帯主仕事	3	3	3	3	6	3	2	4	2	5	4
B052父年齢	31	25	27	39	23	42	25	28	34	18	26
B053母年齢	34	30	29	32	26	35	25	25	31	17	27
B064回答母	1	1	1	1	1	1	1	0	1	1	1
B065回答父	0	0	0	0	0	0	0	0	0	0	0
B066回答祖母	0	0	0	0	0	0	0	0	0	0	0
B067回答祖父	0	0	0	0	0	0	0	0	0	0	0
B069回答不詳	0	0	0	0	0	0	0	0	0	0	0
B077保育者不詳	0	0	0	0	0	0	0	0	0	0	0
B078平日保育者	1	1	5	1	1	1	1	1	1	1	1
B089同居不詳	0	0	0	0	0	0	0	0	0	0	0
B090同居人数	3	2	2	3	4	3	2	2	3	3	4
B091きょうだい	1	0	0	1	0	1	0	0	1	0	0
B146出産前母就業	99999	3	99999	99999	3	99999	99999	3	99999	99999	3
B147出産前母企業	NA	3	NA	NA	2	NA	NA	2	NA	NA	2
B148出産前父就業	99999	99999	99999	99999	NA	99999	99999	3	99999	NA	3
B149出産前父企業	NA	NA	NA	NA	NA	NA	NA	4	NA	NA	4
B150H13母就業	99999	99999	99999	99999	6	99999	99999	2	99999	99999	4
B151H13母企業	0	0	0	0	0	0	0	0	0	0	2
B152H13父就業	99999	99999	99999	99999	NA	99999	99999	4	99999	NA	4
B153H13父企業	0	0	0	0	NA	0	0	4	0	NA	4
B154母育休取得	0	0	0	0	0	0	0	0	0	0	2
B155母育休期間	NA	NA	NA	NA	NA	NA	NA	NA	NA	NA	7
B156母非取得理由	NA	NA	NA	NA	NA	NA	NA	NA	NA	NA	NA
B157父育休取得	0	0	0	0	NA	0	0	4	0	NA	4
B158父育休期間	NA	NA	NA	NA	NA	NA	NA	NA	NA	NA	NA
B159父非取得理由	NA	NA	NA	NA	NA	NA	NA	1	NA	NA	4
B160母労働時間	99999	1	99999	99999	1	99999	99999	1	99999	99999	1
B161母通勤時間	99999	0	99999	99999	0	99999	99999	0	99999	99999	0
B162父労働時間	99999	99999	99999	99999	NA	99999	99999	4	99999	NA	4
B163父通勤時間	99999	99999	99999	99999	NA	99999	99999	4	99999	NA	3
B186住まい	99999	99999	99999	99999	4	99999	99999	1	99999	NA	2
B189住居変化	4	2	4	1	99999	1	99999	1	1	1	2
B196意識している	1	1	1	1	99999	1	1	1	1	1	1
B203よかったこと	1	1	1	1	99999	1	1	1	1	1	99999
B211負担に思う	1	1	1	1	99999	2	1	1	2	1	99999
B220不安や悩み	2	2	2	2	99999	3	2	1	3	2	99999
B221相談者有無	1	1	1	1	99999	1	1	1	1	1	99999
B238H12母収入	2	1	1	2	1	2	2	1	99999	99999	1
B239H12母金額	0	99999	140	0	65	0	0	330	0	0	350
B240H12父収入	1	99999	1	1	1	1	1	1	1	99999	1
B241H12父金額	290	0	150	144	130	500	300	410	200	0	480
B244H1401費用	99999	99999	5	99999	10	2	1	20	1	3	10
B245H1401保育料	2	2	1	2	2	2	2	2	2	2	2
B246H1401保育額	NA	NA	34	NA	NA	NA	NA	NA	NA	NA	NA
B249回答者組	1	1	1	1	1	1	1	2	1	1	1
B250保育者組	1	1	6	1	1	1	2	2	1	1	1
B265母年齢	35	32	31	34	28	37	26	27	33	19	29
B266父年齢	32	27	28	40	25	44	26	30	35	19	28
B267回答母	1	1	1	1	1	1	0	1	1	1	1
B268回答父	0	0	0	0	0	0	0	0	0	0	0
B274回答不詳	0	0	0	0	0	0	0	0	0	0	0
B285同居不詳	0	0	0	0	0	0	0	99999	0	0	0
B286同居人数	3	1	0	0	0	0	0	99999	0	0	0
B287きょうだい	1	0	0	1	0	1	0	0	1	0	0
B321保育者不詳	0	0	0	0	0	0	0	99999	0	0	0
B322平日保育者	1	1	7	7	1	1	1	0	1	1	3
B424H14母就業	1	2	4	5	5	1	1	99999	1	1	99999
B425H14母求職	10	10	0	0	0	99999	10	99999	10	10	99999
B426H14父就業	6	5	4	4	99999	4	6	99999	6	99999	99999
B427H14父求職	0	0	0	0	99999	0	0	99999	0	99999	99999
B428単身赴任	2	99999	2	2	99999	2	2	99999	2	99999	2
B429母学歴	3	3	6	4	2	4	5	99999	3	1	99999
B430父学歴	5	1	4	3	99999	6	4	99999	4	99999	99999
B475H13母収入	99999	99999	99999	99999	1	99999	99999	99999	99999	99999	1
B476H13母金額	NA	NA	NA	NA	99999	NA	NA	NA	NA	NA	99999
B477H13父収入	99999	99999	99999	99999	99999	99999	99999	99999	99999	99999	1
B478H13父金額	NA	NA	NA	NA	NA	NA	NA	NA	NA	NA	99999
B481H1407費用	99999	99999	99999	99999	99999	99999	99999	99999	99999	99999	99999
B482H1407保育料	2	2	1	2	2	2	2	2	2	2	2
B483H1407保育額	NA	NA	99999	NA	NA	NA	NA	NA	NA	NA	NA
B484よかったこと	99999	99999	99999	99999	99999	99999	99999	99999	99999	99999	99999
B492負担に思う	99999	99999	99999	99999	99999	99999	99999	99999	99999	99999	99999
B502不安や悩み	99999	99999	99999	99999	99999	99999	99999	99999	99999	99999	99999
B503相談者有無	99999	99999	99999	99999	99999	99999	99999	99999	99999	99999	99999
B519都道府県	27	26	47	47	35	35	34	33	28	27	23
B520市区町村	114	109	350	201	345	304	205	201	217	113	441
B521市郡	1	1	3	2	3	3	2	2	2	1	3
B524回答者組	1	1	1	1	1	1	1	4	1	1	1
B531保育者組	1	3	6	10	1	1	1	99	2	1	4

通し番号	23	24	25	26	27	28	29	30	31	32	33
不詳	17	17	16	16	16	16	16	16	16	16	16
非該当	20	10	21	22	21	21	19	10	10	19	10
B015都道府県	23	10	21	14	9	47	46	43	36	34	30
B016市区町村	116	207	201	110	362	209	201	531	401	209	201
B017市郡	1	2	2	1	3	2	2	3	3	2	2
B034父国籍	1	1	1	1	1	1	NA	1	1	NA	1
B035母国籍	1	1	1	1	1	1	1	1	1	4	1
B039世帯主仕事	3	3	4	4	5	3	6	1	3	3	3
B052父年齢	24	33	27	31	40	32	NA	37	33	NA	32
B053母年齢	26	29	32	28	38	32	34	33	31	35	32
B064回答母	0	1	0	0	0	0	1	1	1	1	1
B065回答父	0	0	0	0	0	0	0	0	0	0	0
B066回答祖母	1	0	0	0	0	0	0	0	0	0	0
B067回答祖父	0	0	0	0	0	0	0	0	0	0	0
B069回答不詳	0	0	99999	99999	99999	99999	0	0	0	0	0
B077保育者不詳	0	0	99999	99999	99999	99999	0	0	0	0	0
B078平日保育者	3	1	99999	99999	99999	99999	7	3	1	5	1
B089同居不詳	0	0	99999	99999	99999	99999	0	0	0	0	0
B090同居人数	6	6	99999	99999	99999	99999	99999	6	3	1	3
B091きょうだい	2	1	0	0	0	0	0	2	1	0	1
B146出産前母就業	4	99999	NA	NA	NA	NA	1	99999	99999	99999	99999
B147出産前母企業	NA	NA	NA	NA	NA	NA	NA	NA	NA	NA	NA
B148出産前父就業	3	99999	NA	NA	NA	NA	NA	99999	99999	NA	99999
B149出産前父企業	2	NA	NA	NA	NA	NA	NA	NA	NA	NA	NA
B150H13母就業	NA	99999	NA	NA	NA	NA	1	99999	99999	99999	99999
B151H13母企業	NA	0	NA	NA	NA	NA	0	0	0	0	0
B152H13父就業	NA	99999	NA	NA	NA	NA	NA	99999	99999	NA	99999
B153H13父企業	NA	0	NA	NA	NA	NA	NA	0	0	NA	0
B154母育休取得	NA	0	NA	NA	NA	NA	0	0	0	0	0
B155母育休期間	NA	NA	NA	NA	NA	NA	NA	NA	NA	NA	NA
B156母非取得理由	NA	NA	NA	NA	NA	NA	NA	NA	NA	NA	NA
B157父育休取得	NA	0	NA	NA	NA	NA	NA	0	0	NA	0
B158父育休期間	NA	NA	NA	NA	NA	NA	NA	NA	NA	NA	NA
B159父非取得理由	NA	NA	NA	NA	NA	NA	NA	NA	NA	NA	NA
B160母労働時間	NA	99999	NA	NA	NA	NA	1	99999	99999	99999	99999
B161母通勤時間	NA	99999	NA	NA	NA	NA	0	99999	99999	99999	99999
B162父労働時間	NA	99999	NA	NA	NA	NA	NA	99999	99999	NA	99999
B163父通勤時間	NA	99999	NA	NA	NA	NA	NA	99999	99999	NA	99999
B186住まい	NA	99999	NA	NA	NA	NA	NA	99999	99999	NA	99999
B189住居変化	99999	1	99999	99999	99999	99999	99999	1	1	2	1
B196意識している	99999	1	99999	99999	99999	99999	99999	1	1	1	1
B203よかったこと	99999	1	99999	99999	99999	99999	1	1	1	1	1
B211負担に思う	99999	1	99999	99999	99999	99999	1	1	1	1	2
B220不安や悩み	99999	3	99999	99999	99999	99999	1	3	3	2	3
B221相談者有無	99999	1	99999	99999	99999	99999	1	1	1	1	1
B238H12母収入	1	2	99999	99999	99999	99999	2	1	2	99999	2
B239H12母金額	10	0	0	0	0	0	0	180	0	0	0
B240H12父収入	1	1	99999	99999	99999	99999	99999	1	1	99999	1
B241H12父金額	25	99999	0	0	0	0	0	250	400	0	450
B244H1401費用	1	3	99999	99999	99999	99999	99999	15	0	99999	5
B245H1401保育料	2	2	2	2	2	2	2	2	2	2	2
B246H1401保育額	NA	NA	NA	NA	NA	NA	NA	NA	NA	NA	NA
B249回答者組	4	1	99999	99999	99999	99999	1	1	1	1	1
B250保育者組	7	3	99999	99999	99999	99999	7	4	4	7	1
B265母年齢	27	30	34	30	40	34	35	35	32	37	33
B266父年齢	26	35	29	33	42	33	99999	39	34	99999	33
B267回答母	0	1	1	1	0	1	1	1	1	1	1
B268回答父	0	0	0	0	1	0	0	0	0	0	0
B274回答不詳	0	0	0	0	0	0	0	0	0	0	0
B285同居不詳	0	0	0	0	0	0	0	0	0	0	0
B286同居人数	0	0	3	3	2	0	99999	0	0	0	0
B287きょうだい	2	1	1	1	0	0	0	2	1	0	1
B321保育者不詳	0	0	0	0	0	0	0	0	0	0	0
B322平日保育者	3	1	7	1	1	7	99999	7	1	1	1
B424H14母就業	4	99999	4	1	4	4	2	4	5	4	1
B425H14母求職	0	99999	0	9	0	0	9	0	0	0	10
B426H14父就業	99999	99999	1	4	4	4	99999	4	4	99999	4
B427H14父求職	99999	99999	10	0	0	0	99999	0	0	99999	0
B428単身赴任	99999	2	2	2	2	2	99999	2	2	99999	2
B429母学歴	2	99999	2	5	4	5	3	4	4	6	4
B430父学歴	99999	99999	3	6	3	4	99999	3	3	99999	3
B475H13母収入	99999	2	1	2	2	2	2	99999	99999	99999	99999
B476H13母金額	NA	NA	400	NA	NA	NA	NA	NA	NA	NA	NA
B477H13父収入	99999	99999	2	1	1	1	99999	99999	99999	99999	99999
B478H13父金額	NA	NA	NA	900	390	370	NA	NA	NA	NA	NA
B481H1407費用	99999	1	7	1	88	5	99999	99999	99999	99999	99999
B482H1407保育料	2	2	1	2	1	1	2	2	2	2	2
B483H1407保育額	NA	NA	45	NA	636	28	NA	NA	NA	NA	NA
B484よかったこと	99999	1	1	1	1	1	99999	99999	99999	1	99999
B492負担に思う	99999	1	1	1	2	1	99999	99999	99999	1	99999
B502不安や悩み	99999	3	2	2	2	2	2	99999	99999	99999	99999
B503相談者有無	99999	1	2	2	1	1	1	99999	99999	1	99999
B519都道府県	23	10	23	14	9	47	46	43	36	34	30
B520市区町村	116	207	212	110	362	209	201	531	401	209	201
B521市郡	1	2	2	1	3	2	2	3	3	2	2
B524回答者組	4	1	1	1	2	1	1	1	1	1	1
B531保育者組	9	3	6	1	5	5	9	5	2	5	1

通し番号	34	35	36	37	38	39	40	41	42	43	44
不詳	16	16	16	16	15	15	15	15	15	15	15
非該当	7	10	20	9	37	7	9	9	8	8	9
B015都道府県	24	23	15	14	40	14	27	20	13	12	3
B016市区町村	213	104	301	211	137	111	203	323	111	225	307
B017市郡	2	1	3	2	1	1	2	3	1	2	3
B034父国籍	1	1	1	1	1	3	1	1	10	1	1
B035母国籍	1	1	1	1	1	3	1	1	10	1	1
B039世帯主仕事	3	4	1	4	4	99999	4	4	4	4	1
B052父年齢	31	34	28	37	35	33	40	29	46	32	30
B053母年齢	31	31	27	29	32	32	36	31	29	32	25
B064回答母	1	0	0	1	0	0	1	0	1	1	1
B065回答父	0	0	0	0	0	0	1	1	0	0	0
B066回答祖母	0	0	0	0	1	1	0	0	0	0	0
B067回答祖父	0	0	0	0	0	0	0	0	0	0	0
B069回答不詳	0	99999	99999	0	0	0	0	0	0	0	0
B077保育者不詳	0	0	99999	0	0	0	0	0	0	0	0
B078平日保育者	3	1	99999	5	1	3	1	3	1	1	1
B089同居不詳	0	0	99999	0	0	0	0	0	0	0	0
B090同居人数	5	4	99999	2	3	3	3	6	2	3	7
B091きょうだい	1	0	0	0	1	1	1	2	0	1	1
B146出産前母就業	5	99999	NA	99999	3	4	99999	99999	1	4	5
B147出産前母企業	NA	NA	NA	NA	99999	NA	NA	NA	NA	NA	NA
B148出産前父就業	3	99999	NA	99999	3	3	99999	99999	3	3	5
B149出産前父企業	99999	NA	NA	NA	99999	2	NA	NA	2	4	NA
B150H13母就業	6	99999	NA	99999	4	5	99999	99999	2	2	6
B151H13母企業	0	0	NA	0	99999	0	0	0	0	0	0
B152H13父就業	4	99999	NA	99999	99999	4	99999	99999	4	4	6
B153H13父企業	99999	0	NA	0	0	2	0	0	2	4	0
B154母育休取得	0	0	NA	0	2	0	0	0	0	0	0
B155母育休期間	NA	NA	NA	NA	12	NA	NA	NA	NA	NA	NA
B156母非取得理由	NA	NA	NA	NA	NA	NA	NA	NA	NA	NA	NA
B157父育休取得	99999	0	NA	0	0	5	0	0	6	6	0
B158父育休期間	NA	NA	NA	NA	NA	NA	NA	NA	NA	NA	NA
B159父非取得理由	NA	NA	NA	NA	NA	NA	NA	NA	NA	NA	NA
B160母労働時間	99999	99999	NA	99999	1	99999	99999	99999	1	1	99999
B161母通勤時間	99999	99999	NA	99999	0	99999	99999	99999	0	0	99999
B162父労働時間	99999	99999	NA	99999	99999	99999	99999	99999	99999	99999	99999
B163父通勤時間	99999	99999	NA	99999	99999	99999	99999	99999	99999	99999	99999
B186住まい	4	99999	NA	99999	2	99999	99999	99999	99999	3	99999
B189住居変化	99999	1	99999	2	99999	1	1	1	99999	1	1
B196意識している	1	1	99999	1	99999	1	1	1	1	1	1
B203よかったこと	1	1	99999	1	99999	1	1	1	99999	1	1
B211負担に思う	99999	1	99999	2	99999	2	1	2	99999	2	1
B220不安や悩み	2	2	99999	3	99999	3	3	3	99999	3	3
B221相談者有無	1	1	99999	1	99999	99999	99999	1	99999	99999	1
B238H12母収入	1	99999	99999	1	1	2	99999	1	2	1	1
B239H12母金額	99999	0	0	450	99999	0	0	340	0	99999	99999
B240H12父収入	1	99999	99999	1	1	1	99999	1	1	1	1
B241H12父金額	99999	0	0	550	99999	400	0	384	229	99999	99999
B244H1401費用	99999	99999	99999	1	99999	30	99999	2	99999	99999	99999
B245H1401保育料	2	2	2	1	2	2	2	2	2	2	2
B246H1401保育額	NA	NA	NA	13	NA	NA	NA	NA	NA	NA	NA
B249回答者組	1	99999	99999	1	4	4	3	2	1	1	1
B250保育者組	7	1	99999	7	2	7	2	7	1	1	1
B265母年齢	32	32	28	31	NA	33	38	32	30	34	27
B266父年齢	32	35	30	39	NA	34	42	31	47	34	31
B267回答母	1	1	1	1	NA	1	0	1	0	0	0
B268回答父	0	0	0	0	NA	0	1	0	0	0	1
B274回答不詳	0	0	0	0	NA	0	0	0	99999	99999	0
B285同居不詳	0	0	0	0	NA	0	0	0	0	0	0
B286同居人数	0	0	0	0	NA	3	0	0	0	0	0
B287きょうだい	1	0	0	0	NA	1	1	0	1	1	1
B321保育者不詳	0	0	0	0	NA	0	0	0	0	0	0
B322平日保育者	1	1	3	7	NA	1	3	3	1	1	7
B424H14母就業	6	1	4	4	NA	2	4	4	2	1	2
B425H14母求職	0	10	0	0	NA	99999	0	0	99999	99999	10
B426H14父就業	4	4	4	4	NA	4	4	99999	4	4	6
B427H14父求職	0	0	0	0	NA	0	0	99999	0	0	0
B428単身赴任	2	99999	2	2	NA	2	2	99999	2	2	2
B429母学歴	3	3	5	4	NA	3	3	3	99999	3	3
B430父学歴	3	3	3	6	NA	1	3	99999	99999	5	3
B475H13母収入	1	2	1	99999	NA	1	99999	1	2	2	99999
B476H13母金額	99999	NA	275	NA	NA	99999	NA	250	NA	NA	NA
B477H13父収入	1	99999	1	99999	NA	1	1	99999	1	1	1
B478H13父金額	99999	NA	300	NA	NA	99999	600	NA	250	99999	99999
B481H1407費用	99999	6	1	99999	NA	99999	1	99999	3	99999	99999
B482H1407保育料	2	2	1	2	NA	2	2	2	2	2	2
B483H1407保育額	NA	NA	0	NA	NA	NA	NA	NA	NA	NA	NA
B484よかったこと	1	1	1	99999	NA	99999	1	1	1	99999	99999
B492負担に思う	1	2	1	99999	NA	99999	1	1	1	99999	99999
B502不安や悩み	99999	2	3	99999	NA	99999	3	1	3	99999	99999
B503相談者有無	1	1	1	99999	NA	99999	99999	1	99999	99999	99999
B519都道府県	24	23	15	14	NA	14	27	20	13	12	3
B520市区町村	213	104	301	211	NA	111	203	323	111	225	307
B521市郡	2	1	3	2	NA	1	2	3	1	2	3
B524回答者組	1	1	1	1	NA	1	2	1	99999	99999	2
B531保育者組	3	3	9	6	NA	1	4	3	1	1	11

II. 個別研究報告（分析事例）

7 ライフイベント因果分析のためのデータ・ハンドリング —第1回および第2回成年者縦断調査データを例に—

岩澤 美帆

1. はじめに

縦断調査では、パートナーシップの形成や解消、出生といったライフイベントの因果分析が可能である。本稿では、ライフイベントとしての出生と配偶関係の変化を取り上げ、第1回および第2回の成年者縦断調査のデータを用いて因果分析を行うために必要なデータ・ハンドリングについて述べる。

イベントの因果関係を正確に捉えるためには、要因とイベントの時間関係を正確に特定し、結婚過程や出生過程を規定する基本構造を統制した上で、目的の因果分析を行う必要がある。

以下では個々の因果分析を行うのに先行して必要な作業である、イベント発生の時間関係の整理および統制変数として用いる構造的変数の概要についてまとめた。

2. 使用する成年者縦断調査データの構造

成年者縦断調査データには、一つのサンプルについて、第1回世帯情報、第1回女性（妻）に関する情報、第1回男性（夫）に関する情報、つづいて、第2回世帯情報、第2回女性（妻）に関する情報、第2回男性（夫）に関する情報が入っている。第1回世帯情報には、第1回調査時点までの結婚歴、出生歴が含まれる。そして、第2回世帯情報には、第2回調査時点までの結婚歴、出生歴が含まれる。したがって、第1回の出生子ども数（出生歴）よりも第2回の出生子ども数（出生歴）が多い場合、第1回調査後1年以内に出生が発生したことになる。また第1回時に独身で第2回時に有配偶の場合は結婚が、第1回時に有配偶で第2回時に独身の場合は離婚が生じたことになる。

なお、1回調査で有配偶であったサンプルが、2回調査時点で離別している場合、配偶者情報のない2つの独身サンプルとなる。したがって、KEY変数がまったく同じであるサンプルが2つずつ、離別の発生分だけ存在することになる。

以下で述べるデータの整理と集計を行うために、以下の変数を新たに作成した。なお、期間変数作成の際に、年のみ判明し月が不詳のケースについては月を7月として期間を計算した。

（新変数）

調査時点における結婚持続期間

調査時点における結婚または前子出生からの経過時間

調査時点から新規出生までの期間

新規出生の結婚からの経過時間

女性の配偶関係の変化
男性の配偶関係の変化

3. 要因とイベント発生との時間関係の把握

(1) 出生履歴の扱い

出生は 9 ヶ月前に生じた妊娠の結果である。従って、ある要因が影響を与える出生は、妊娠時期が要因の観察時期よりも後から始まったもの、少なくとも調査時点で妊娠が認識されない 2 ヶ月目までのケースと考えることができる（妊娠が判明している場合（図表 1 のケース 2）、妊娠していない場合と意識や行動が異なる可能性がある）。

そこで、調査時点から新規出生までが 7 ヶ月以下か、8 ヶ月以上かを区別して扱い、調査時点での要因は、8 ヶ月以降に発生した出生にのみ影響を与えると考える（ケース 2 では、要因は影響を与えず、ケース 3 では与える）。

なお、発生した妊娠は、出生に至ってはじめて観察され、イベント発生サンプルに含めることができる。従って、調査よりも前に妊娠が発生していても、出生が調査以後のケースについては、出生に至るケースとして扱えない（ケース 4）。妊娠しても出生までは人工妊娠中絶や死産の可能性が残っており、必ずしもすべての妊娠が出生にいたるわけではない。しかし、調査前に妊娠に至ったケースも分析に含められるよう、妊娠歴に「現在妊娠中」といった項目を追加することも一つの案であろう。

図表 1 要因と出生発生との時間関係

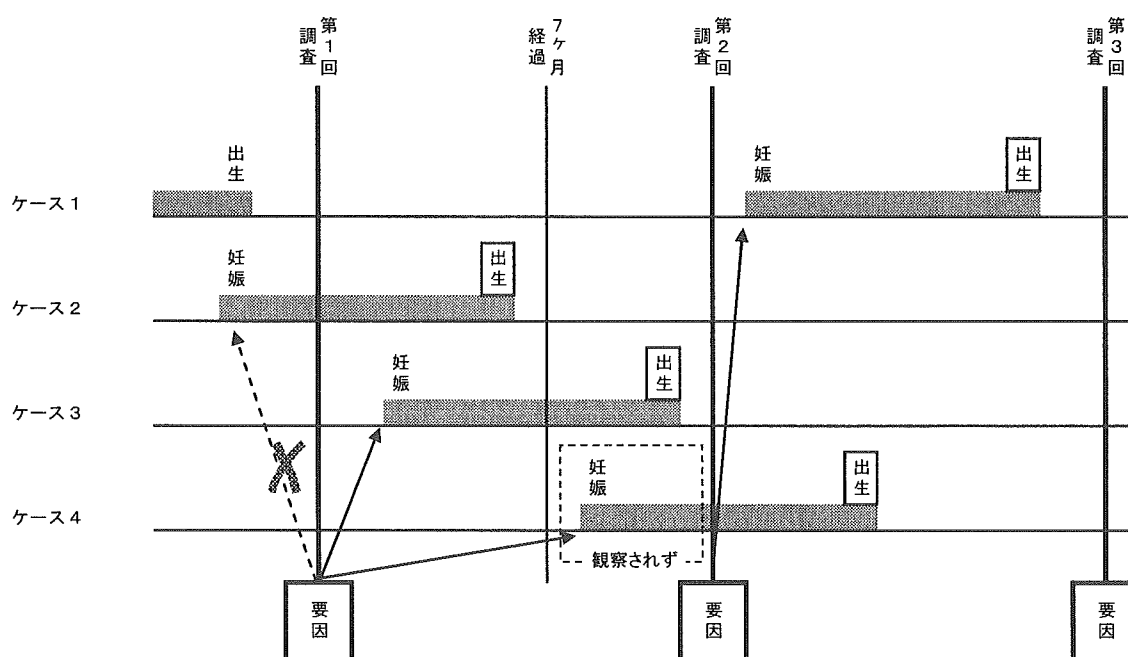

注：第1回調査は 2002 年 11 月、第2回調査は 2003 年 11 月である。

(2)配偶関係の変化

結婚発生以前に観察された要因は、結婚行動になんらかの影響を与えた可能性があると考えられる（図表 2 のケース 5、ケース 8）。ただし、近年では若い年齢層を中心に、妊娠判明後に結婚に移行するケースが増えている。このように、妊娠に従属して結婚が発生している場合、結婚直前の要因は、婚前妊娠がなかった場合とは影響の仕方が異なる可能性がある（ケース 7）。そこで、結婚から 7 ヶ月以内に出生が生じているケースは、他の結婚とは区別して分析する必要があるだろう。

結婚以外の配偶関係の変化には離婚がある。離婚の場合、この調査では時期を特定することができないが、因果分析にはとくに問題はない（ケース 6）。

図表 2 要因と出生発生の時間関係

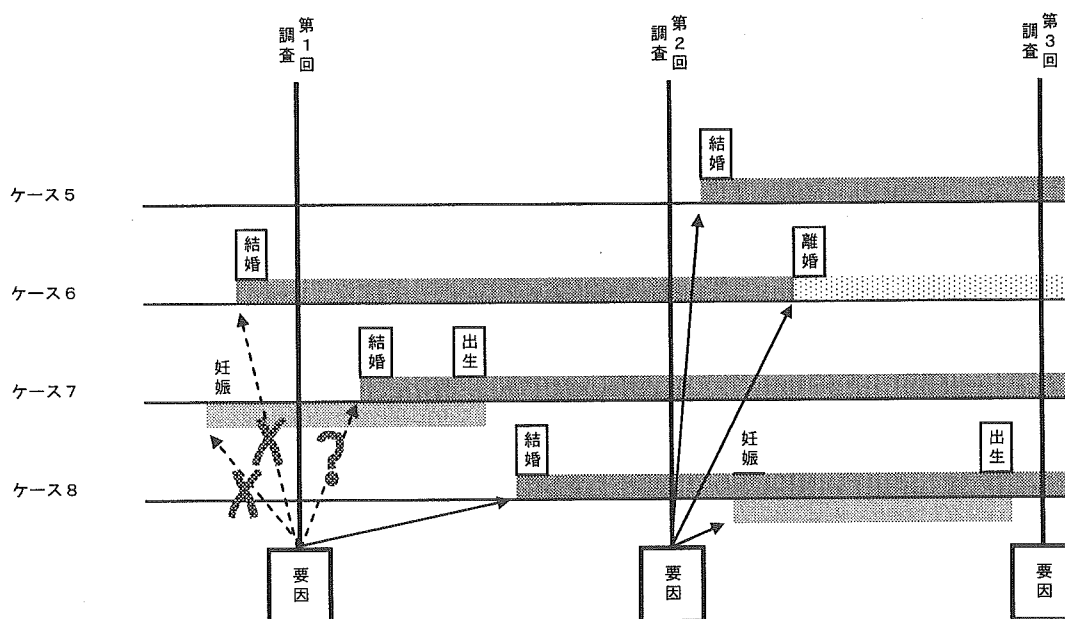

注：第1回調査は2002年11月、第2回調査は2003年11月である。

4. 出生過程を規定する基本構造

出生の発生はさまざま構造によって規定されるが、とくに基本的かつ重要なものとして、母親の年齢とパリティ（既往出生歴）、そして結婚持続期間あるいは前出生からの経過時間があげられる。要因の影響の推定は、これらの構造を統制した上で行われなければならない。そこで、第1回以降に発生した出生を、第1回調査時点におけるパリティ別、妻の年齢別、結婚持続期間別／前出生からの経過時間別に集計した。

全体では、新規出生があったケースが12%、さらに第1回調査時点での妊娠判明別にみると、妊娠していなかった（妊娠を認識していなかった）ケースが4.2%、妊娠していた（妊

娠を認識していた) ケースが 7.7%であることがわかる。さらに、こうした分布は、第 1 回調査時点での子ども数や妻の年齢、結婚持続期間や前子出生からの経過時間によって異なっている。パリティ 0、妻 20 代かつ結婚持続期間 3 年未満といった条件で、新規出生確率は 3 割を超え、高くなっている。

図表 3 パリティ別、妻の年齢別、結婚持続期間別、1 年以内の出生の有無別、夫婦数

子ども数 (第1回)	妻年齢 (第1回)	結婚持続期間 (第1回)	総数	新規出生 あり	調査時点で 妊娠なし			新規出生 なし	不詳	総数	新規出生 あり	調査時点で 妊娠なし			新規出生 なし	不詳
					調査時点で 妊娠なし	調査時点で 妊娠なし	出生時期不 詳					調査時点で 妊娠なし	調査時点で 妊娠なし	出生時期不 詳		
総数	総数	総数	5,085	608	212	389	7	4,452	25	100.0	12.0	4.2	7.7	0.1	87.6	0.5
0人	総数	総数	1,077	191	53	132	6	863	23	100.0	17.7	4.9	12.3	0.6	80.1	2.1
	3年未満	402	110	29	78	3	289	3	100.0	27.4	7.2	19.4	0.8	71.9	0.8	
	3~5年未満	241	42	11	30	1	197	2	100.0	17.4	4.6	12.5	0.4	81.7	0.8	
	5~10年未満	215	16	7	9	0	198	11	100.0	7.4	3.3	4.2	0.0	87.4	5.1	
	10年以上	39	0	0	0	0	35	4	100.0	0.0	0.0	0.0	0.0	89.7	10.3	
	不詳	180	23	6	15	2	154	3	100.0	12.8	3.3	8.3	1.1	85.6	1.7	
	24歳以下	総数	80	20	6	14	0	59	1	100.0	25.0	7.5	17.5	0.0	73.8	1.3
	3年未満	40	13	4	9	0	26	1	100.0	32.5	10.0	22.5	0.0	65.0	2.5	
	3~5年未満	8	0	0	0	0	8	0	100.0	0.0	0.0	0.0	0.0	100.0	0.0	
	5~10年未満	2	0	0	0	0	2	0	100.0	0.0	0.0	0.0	0.0	100.0	0.0	
	10年以上	1	0	0	0	0	1	0	100.0	0.0	0.0	0.0	0.0	100.0	0.0	
	不詳	29	7	2	5	0	22	0	100.0	24.1	6.9	17.2	0.0	75.9	0.0	
	25~29歳	総数	408	99	22	73	4	304	5	100.0	24.3	5.4	17.9	1.0	74.5	1.2
	3年未満	206	64	15	47	2	141	1	100.0	31.1	7.3	22.8	1.0	68.5	0.5	
	3~5年未満	88	20	3	16	1	66	2	100.0	22.7	3.4	18.2	1.1	75.0	2.3	
	5~10年未満	42	4	3	1	0	36	2	100.0	9.5	7.1	2.4	0.0	85.7	4.8	
	10年以上	1	0	0	0	0	1	0	100.0	0.0	0.0	0.0	0.0	100.0	0.0	
	不詳	71	11	1	9	1	60	0	100.0	15.5	1.4	12.7	1.4	84.5	0.0	
	30~34歳	総数	549	69	24	43	2	467	13	100.0	12.6	4.4	7.8	0.4	85.1	2.4
	3年未満	143	31	10	20	1	111	1	100.0	21.7	7.0	14.0	0.7	77.6	0.7	
3~5年未満	136	22	8	14	0	114	0	100.0	16.2	5.9	10.3	0.0	83.8	0.0		
5~10年未満	161	12	4	8	0	142	7	100.0	7.5	2.5	5.0	0.0	88.2	4.4		
10年以上	32	0	0	0	0	30	2	100.0	0.0	0.0	0.0	0.0	93.8	6.3		
不詳	77	4	2	1	1	70	3	100.0	5.2	2.6	1.3	1.3	90.9	3.9		
35歳以上	総数	40	3	1	2	0	33	4	100.0	7.5	2.5	5.0	0.0	82.5	10.0	
3年未満	13	2	0	2	0	11	0	100.0	15.4	0.0	15.4	0.0	84.6	0.0		
3~5年未満	9	0	0	0	0	9	0	100.0	0.0	0.0	0.0	0.0	100.0	0.0		
5~10年未満	10	0	0	0	0	8	2	100.0	0.0	0.0	0.0	0.0	80.0	20.0		
10年以上	5	0	0	0	0	3	2	100.0	0.0	0.0	0.0	0.0	60.0	40.0		
不詳	3	1	1	0	0	2	0	100.0	33.3	33.3	0.0	0.0	66.7	0.0		
1人	総数	総数	1,535	307	123	183	1	1,227	1	100.0	20.0	8.0	11.9	0.1	79.9	0.1
	3年未満	425	74	38	35	1	351	0	100.0	17.4	8.9	8.2	0.2	82.6	0.0	
	3~5年未満	401	102	40	62	0	299	0	100.0	25.4	10.0	15.5	0.0	74.6	0.0	
	5~10年未満	459	91	32	59	0	368	0	100.0	19.8	7.0	12.9	0.0	80.2	0.0	
	10年以上	71	5	2	3	0	66	0	100.0	7.0	2.8	4.2	0.0	93.0	0.0	
	不詳	179	35	11	24	0	143	1	100.0	19.6	6.2	13.4	0.0	79.9	0.6	
	24歳以下	総数	108	21	7	13	1	87	0	100.0	19.4	6.5	12.0	0.9	80.6	0.0
	3年未満	74	14	4	9	1	60	0	100.0	18.9	5.4	12.2	1.4	81.1	0.0	
	3~5年未満	20	5	2	3	0	15	0	100.0	25.0	10.0	15.0	0.0	75.0	0.0	
	5~10年未満	2	0	0	0	0	2	0	100.0	0.0	0.0	0.0	0.0	100.0	0.0	
	10年以上	0	0	0	0	0	0	0	0.0	0.0	0.0	0.0	0.0	0.0	0.0	
	不詳	12	2	1	1	0	10	0	100.0	16.7	8.3	8.3	0.0	83.3	0.0	
	25~29歳	総数	593	127	55	72	0	465	1	100.0	21.4	9.3	12.1	0.0	78.4	0.2
	3年未満	223	37	23	14	0	186	0	100.0	16.6	10.3	6.3	0.0	83.4	0.0	
	3~5年未満	190	52	17	35	0	138	0	100.0	27.4	9.0	18.4	0.0	72.6	0.0	
	5~10年未満	118	25	10	15	0	93	0	100.0	21.2	8.5	12.7	0.0	78.8	0.0	
	10年以上	3	0	0	0	0	3	0	100.0	0.0	0.0	0.0	0.0	100.0	0.0	
	不詳	59	13	5	8	0	45	1	100.0	22.0	8.5	13.6	0.0	76.3	1.7	
	30~34歳	総数	780	147	59	88	0	633	0	100.0	18.9	7.6	11.3	0.0	81.2	0.0
	3年未満	114	21	11	10	0	93	0	100.0	18.4	9.7	8.8	0.0	81.6	0.0	
3~5年未満	181	43	20	23	0	138	0	100.0	23.8	11.1	12.7	0.0	76.2	0.0		
5~10年未満	314	60	21	39	0	254	0	100.0	19.1	6.7	12.4	0.0	80.9	0.0		
10年以上	64	4	2	2	0	60	0	100.0	6.3	3.1	3.1	0.0	93.8	0.0		
不詳	107	19	5	14	0	88	0	100.0	17.8	4.7	13.1	0.0	82.2	0.0		
35歳以上	総数	54	12	2	10	0	42	0	100.0	22.2	3.7	18.5	0.0	77.8	0.0	
3年未満	14	2	0	2	0	12	0	100.0	14.3	0.0	14.3	0.0	85.7	0.0		
3~5年未満	10	2	1	1	0	8	0	100.0	20.0	10.0	10.0	0.0	80.0	0.0		
5~10年未満	25	6	1	5	0	19	0	100.0	24.0	4.0	20.0	0.0	76.0	0.0		
10年以上	4	1	0	1	0	3	0	100.0	25.0	0.0	25.0	0.0	75.0	0.0		
不詳	1	1	0	1	0	0	0	100.0	100.0	0.0	100.0	0.0	0.0	0.0		

対象は第 1 回調査で夫婦であった女性

図表4 パリティ別、妻の年齢別、結婚持続期間別、1年以内の出生の有無別、夫婦数(つづき)

子ども数 (第1回)	妻年齢 (第1回)	結婚持続期間 (第1回)	総数	新規出生 あり	新規出生 なし			新規出生 なし	不詳	総数	新規出生 あり	新規出生 なし			新規出生 なし	不詳
					調査時点で 妊娠なし	調査時点で 妊娠	出生時期不 詳					調査時点で 妊娠なし	調査時点で 妊娠	出生時期不 詳		
2人	総数	総数	1,917	99	35	64	0	1,817	1	100.0	5.2	1.8	3.3	0.0	94.8	0.1
		3年未満	66	9	5	4	0	57	0	100.0	13.6	7.6	6.1	0.0	86.4	0.0
		3~5年未満	283	18	10	8	0	265	0	100.0	6.4	3.5	2.8	0.0	93.6	0.0
		5~10年未満	1,006	55	14	41	0	950	1	100.0	5.5	1.4	4.1	0.0	94.4	0.1
		10年以上	299	6	1	5	0	293	0	100.0	2.0	0.3	1.7	0.0	98.0	0.0
		不詳	263	11	5	6	0	252	0	100.0	4.2	1.9	2.3	0.0	95.8	0.0
	24歳以下	総数	46	7	4	3	0	39	0	100.0	15.2	8.7	6.5	0.0	84.8	0.0
		3年未満	9	2	1	1	0	7	0	100.0	22.2	11.1	11.1	0.0	77.8	0.0
		3~5年未満	29	3	2	1	0	26	0	100.0	10.3	6.9	3.5	0.0	89.7	0.0
		5~10年未満	5	1	1	0	0	4	0	100.0	20.0	20.0	0.0	0.0	80.0	0.0
		10年以上	0	0	0	0	0	0	0	0.0	0.0	0.0	0.0	0.0	0.0	0.0
		不詳	3	1	0	1	0	2	0	100.0	33.3	0.0	33.3	0.0	66.7	0.0
	25~29歳	総数	421	26	11	15	0	394	1	100.0	6.2	2.6	3.6	0.0	93.6	0.2
		3年未満	26	3	2	1	0	23	0	100.0	11.5	7.7	3.9	0.0	88.5	0.0
		3~5年未満	129	8	4	4	0	121	0	100.0	6.2	3.1	3.1	0.0	93.8	0.0
		5~10年未満	214	13	4	9	0	200	1	100.0	6.1	1.9	4.2	0.0	93.5	0.5
		10年以上	7	0	0	0	0	7	0	100.0	0.0	0.0	0.0	0.0	100.0	0.0
		不詳	45	2	1	1	0	43	0	100.0	4.4	2.2	2.2	0.0	95.6	0.0
	30~34歳	総数	1,354	61	20	41	0	1,293	0	100.0	4.5	1.5	3.0	0.0	95.5	0.0
		3年未満	28	4	2	2	0	24	0	100.0	14.3	7.1	7.1	0.0	85.7	0.0
		3~5年未満	116	7	4	3	0	109	0	100.0	6.0	3.5	2.6	0.0	94.0	0.0
		5~10年未満	722	37	9	28	0	685	0	100.0	5.1	1.3	3.9	0.0	94.9	0.0
		10年以上	278	5	1	4	0	273	0	100.0	1.8	0.4	1.4	0.0	98.2	0.0
		不詳	210	8	4	4	0	202	0	100.0	3.8	1.9	1.9	0.0	96.2	0.0
35歳以上	総数	96	5	0	5	0	91	0	100.0	5.2	0.0	5.2	0.0	94.8	0.0	
	3年未満	3	0	0	0	0	3	0	100.0	0.0	0.0	0.0	0.0	100.0	0.0	
	3~5年未満	9	0	0	0	0	9	0	100.0	0.0	0.0	0.0	0.0	100.0	0.0	
	5~10年未満	65	4	0	4	0	61	0	100.0	6.2	0.0	6.2	0.0	93.9	0.0	
	10年以上	14	1	0	1	0	13	0	100.0	7.1	0.0	7.1	0.0	92.9	0.0	
	不詳	5	0	0	0	0	5	0	100.0	0.0	0.0	0.0	0.0	100.0	0.0	
3人以上	総数	総数	556	11	1	10	0	545	0	100.0	2.0	0.2	1.8	0.0	98.0	0.0
		3年未満	7	2	0	2	0	5	0	100.0	28.6	0.0	28.6	0.0	71.4	0.0
		3~5年未満	18	0	0	0	0	18	0	100.0	0.0	0.0	0.0	0.0	100.0	0.0
		5~10年未満	282	7	1	6	0	275	0	100.0	2.5	0.4	2.1	0.0	97.5	0.0
		10年以上	158	2	0	2	0	156	0	100.0	1.3	0.0	1.3	0.0	98.7	0.0
		不詳	91	0	0	0	0	91	0	100.0	0.0	0.0	0.0	0.0	100.0	0.0
	24歳以下	総数	7	1	0	1	0	6	0	100.0	14.3	0.0	14.3	0.0	85.7	0.0
		3年未満	1	1	0	1	0	0	0	100.0	100.0	0.0	100.0	0.0	0.0	0.0
		3~5年未満	3	0	0	0	0	3	0	100.0	0.0	0.0	0.0	0.0	100.0	0.0
		5~10年未満	1	0	0	0	0	1	0	100.0	0.0	0.0	0.0	0.0	100.0	0.0
		10年以上	0	0	0	0	0	0	0	0.0	0.0	0.0	0.0	0.0	0.0	0.0
		不詳	2	0	0	0	0	2	0	100.0	0.0	0.0	0.0	0.0	100.0	0.0
	25~29歳	総数	67	2	0	2	0	65	0	100.0	3.0	0.0	3.0	0.0	97.0	0.0
		3年未満	2	1	0	1	0	1	0	100.0	50.0	0.0	50.0	0.0	50.0	0.0
		3~5年未満	6	0	0	0	0	6	0	100.0	0.0	0.0	0.0	0.0	100.0	0.0
		5~10年未満	52	1	0	1	0	51	0	100.0	1.9	0.0	1.9	0.0	98.1	0.0
		10年以上	6	0	0	0	0	6	0	100.0	0.0	0.0	0.0	0.0	100.0	0.0
		不詳	1	0	0	0	0	1	0	100.0	0.0	0.0	0.0	0.0	100.0	0.0
	30~34歳	総数	455	8	1	7	0	447	0	100.0	1.8	0.2	1.5	0.0	98.2	0.0
		3年未満	4	0	0	0	0	4	0	100.0	0.0	0.0	0.0	0.0	100.0	0.0
		3~5年未満	7	0	0	0	0	7	0	100.0	0.0	0.0	0.0	0.0	100.0	0.0
		5~10年未満	216	6	1	5	0	210	0	100.0	2.8	0.5	2.3	0.0	97.2	0.0
		10年以上	144	2	0	2	0	142	0	100.0	1.4	0.0	1.4	0.0	98.6	0.0
		不詳	84	0	0	0	0	84	0	100.0	0.0	0.0	0.0	0.0	100.0	0.0
35歳以上	総数	27	0	0	0	0	27	0	100.0	0.0	0.0	0.0	0.0	100.0	0.0	
	3年未満	0	0	0	0	0	0	0	0.0	0.0	0.0	0.0	0.0	0.0	0.0	
	3~5年未満	2	0	0	0	0	2	0	100.0	0.0	0.0	0.0	0.0	100.0	0.0	
	5~10年未満	13	0	0	0	0	13	0	100.0	0.0	0.0	0.0	0.0	100.0	0.0	
	10年以上	8	0	0	0	0	8	0	100.0	0.0	0.0	0.0	0.0	100.0	0.0	
	不詳	4	0	0	0	0	4	0	100.0	0.0	0.0	0.0	0.0	100.0	0.0	

対象は第1回調査で夫婦であった女性

図表5 パリティ別、妻の年齢別、前子出生からの経過時間別、1年以内の出生の有無別、夫婦数

子ども数 (第1回)	妻年齢 (第1回)	前子出生からの 経過時間 (第1回)	総数	新規出生 あり	調査時点で			新規出生 なし	不詳	総数	新規出生 あり	調査時点で			新規出生 なし	不詳
					妊娠なし	妊娠	出生時期不 詳					妊娠なし	妊娠	出生時期不 詳		
0人	総数	総数	5,085	608	212	389	7	4,452	25	100.0	12.0	4.2	7.7	0.1	87.6	0.5
		3年未満	1,077	191	53	132	6	863	23	100.0	17.7	4.9	12.3	0.6	80.1	2.1
		3~5年未満	402	110	29	78	3	289	3	100.0	27.4	7.2	19.4	0.8	71.9	0.8
		5~10年未満	241	42	11	30	1	197	2	100.0	17.4	4.6	12.5	0.4	81.7	0.8
		10年以上	215	16	7	9	0	188	11	100.0	7.4	3.3	4.2	0.0	87.4	5.1
		不詳	39	0	0	0	0	35	4	100.0	0.0	0.0	0.0	0.0	89.7	10.3
	24歳以下	総数	180	23	6	15	2	154	3	100.0	12.8	3.3	8.3	1.1	85.6	1.7
		3年未満	80	20	6	14	0	59	1	100.0	25.0	7.5	17.5	0.0	73.8	1.3
		3~5年未満	40	13	4	9	0	26	1	100.0	32.5	10.0	22.5	0.0	65.0	2.5
		5~10年未満	8	0	0	0	0	8	0	100.0	0.0	0.0	0.0	0.0	100.0	0.0
		10年以上	2	0	0	0	0	2	0	100.0	0.0	0.0	0.0	0.0	100.0	0.0
		不詳	1	0	0	0	0	1	0	100.0	0.0	0.0	0.0	0.0	100.0	0.0
	25~29歳	総数	29	7	2	5	0	22	0	100.0	24.1	6.9	17.2	0.0	75.9	0.0
		3年未満	408	99	22	73	4	304	5	100.0	24.3	5.4	17.9	1.0	74.5	1.2
		3~5年未満	206	64	15	47	2	141	1	100.0	31.1	7.3	22.8	1.0	68.5	0.5
		5~10年未満	88	20	3	16	1	66	2	100.0	22.7	3.4	18.2	1.1	75.0	2.3
		10年以上	42	4	3	1	0	36	2	100.0	9.5	7.1	2.4	0.0	85.7	4.8
		不詳	1	0	0	0	0	1	0	100.0	0.0	0.0	0.0	0.0	100.0	0.0
	30~34歳	総数	71	11	1	9	1	60	0	100.0	15.5	1.4	12.7	1.4	84.5	0.0
		3年未満	549	69	24	43	2	467	13	100.0	12.6	4.4	7.8	0.4	85.1	2.4
		3~5年未満	143	31	10	20	1	111	1	100.0	21.7	7.0	14.0	0.7	77.6	0.7
		5~10年未満	136	22	8	14	0	114	0	100.0	16.2	5.9	10.3	0.0	83.8	0.0
		10年以上	161	12	4	8	0	142	7	100.0	7.5	2.5	5.0	0.0	88.2	4.4
		不詳	32	0	0	0	0	30	2	100.0	0.0	0.0	0.0	0.0	93.8	6.3
	35歳以上	総数	77	4	2	1	1	70	3	100.0	5.2	2.6	1.3	1.3	90.9	3.9
3年未満		40	3	1	2	0	33	4	100.0	7.5	2.5	5.0	0.0	82.5	10.0	
3~5年未満		13	2	0	2	0	11	0	100.0	15.4	0.0	15.4	0.0	84.6	0.0	
5~10年未満		9	0	0	0	0	9	0	100.0	0.0	0.0	0.0	0.0	100.0	0.0	
10年以上		10	0	0	0	0	8	2	100.0	0.0	0.0	0.0	0.0	80.0	20.0	
不詳		5	0	0	0	0	3	2	100.0	0.0	0.0	0.0	0.0	60.0	40.0	
1人	総数	総数	1,535	307	123	183	1	1,227	1	100.0	20.0	8.0	11.9	0.1	79.9	0.1
		3年未満	954	192	85	106	1	761	1	100.0	20.1	8.9	11.1	0.1	79.8	0.1
		3~5年未満	296	82	29	53	0	214	0	100.0	27.7	9.8	17.9	0.0	72.3	0.0
		5~10年未満	243	31	9	22	0	212	0	100.0	12.8	3.7	9.1	0.0	87.2	0.0
		10年以上	41	2	0	2	0	39	0	100.0	4.9	0.0	4.9	0.0	95.1	0.0
		不詳	1	0	0	0	0	1	0	100.0	0.0	0.0	0.0	0.0	100.0	0.0
	24歳以下	総数	108	21	7	13	1	87	0	100.0	19.4	6.5	12.0	0.9	80.6	0.0
		3年未満	93	20	7	12	1	73	0	100.0	21.5	7.5	12.9	1.1	78.5	0.0
		3~5年未満	11	1	0	1	0	10	0	100.0	9.1	0.0	9.1	0.0	90.9	0.0
		5~10年未満	2	0	0	0	0	2	0	100.0	0.0	0.0	0.0	0.0	100.0	0.0
		10年以上	1	0	0	0	0	1	0	100.0	0.0	0.0	0.0	0.0	100.0	0.0
		不詳	1	0	0	0	0	1	0	100.0	0.0	0.0	0.0	0.0	100.0	0.0
	25~29歳	総数	593	127	55	72	0	465	1	100.0	21.4	9.3	12.1	0.0	78.4	0.2
		3年未満	446	89	41	48	0	356	1	100.0	20.0	9.2	10.8	0.0	79.8	0.2
		3~5年未満	97	32	12	20	0	65	0	100.0	33.0	12.4	20.6	0.0	67.0	0.0
		5~10年未満	46	6	2	4	0	40	0	100.0	13.0	4.4	8.7	0.0	87.0	0.0
		10年以上	4	0	0	0	0	4	0	100.0	0.0	0.0	0.0	0.0	100.0	0.0
		不詳	0	0	0	0	0	0	0	0.0	0.0	0.0	0.0	0.0	0.0	0.0
	30~34歳	総数	780	147	59	88	0	633	0	100.0	18.9	7.6	11.3	0.0	81.2	0.0
		3年未満	387	79	36	43	0	308	0	100.0	20.4	9.3	11.1	0.0	79.6	0.0
		3~5年未満	177	46	16	30	0	131	0	100.0	26.0	9.0	17.0	0.0	74.0	0.0
		5~10年未満	182	21	7	14	0	161	0	100.0	11.5	3.9	7.7	0.0	88.5	0.0
		10年以上	34	1	0	1	0	33	0	100.0	2.9	0.0	2.9	0.0	97.1	0.0
		不詳	0	0	0	0	0	0	0	0.0	0.0	0.0	0.0	0.0	0.0	0.0
	35歳以上	総数	54	12	2	10	0	42	0	100.0	22.2	3.7	18.5	0.0	77.8	0.0
3年未満		28	4	1	3	0	24	0	100.0	14.3	3.6	10.7	0.0	85.7	0.0	
3~5年未満		11	3	1	2	0	8	0	100.0	27.3	9.1	18.2	0.0	72.7	0.0	
5~10年未満		13	4	0	4	0	9	0	100.0	30.8	0.0	30.8	0.0	69.2	0.0	
10年以上		2	1	0	1	0	1	0	100.0	50.0	0.0	50.0	0.0	50.0	0.0	
不詳		0	0	0	0	0	0	0	0.0	0.0	0.0	0.0	0.0	0.0	0.0	

対象は第1回調査で夫婦であった女性

図表6 パリティ別、妻の年齢別、前子出生からの経過時間別、1年以内の出生の有無別、夫婦数(つづき)

子ども数 (第1回)	妻年齢 (第1回)	前子出生からの経過時間 (第1回)	総数	新規出生あり	新規出生なし			新規出生なし	不詳	総数	新規出生あり	新規出生なし			新規出生なし	不詳
					調査時点で妊娠なし	調査時点で妊娠	出生時期不詳					調査時点で妊娠なし	調査時点で妊娠	出生時期不詳		
2人	総数	総数	1,917	99	35	64	0	1,817	1	100.0	5.2	1.8	3.3	0.0	94.8	0.1
		3年未満	980	61	24	37	0	918	1	100.0	6.2	2.5	3.8	0.0	93.7	0.1
		3~5年未満	455	28	10	18	0	427	0	100.0	6.2	2.2	4.0	0.0	93.9	0.0
		5~10年未満	436	10	1	9	0	426	0	100.0	2.3	0.2	2.1	0.0	97.7	0.0
		10年以上	38	0	0	0	0	38	0	100.0	0.0	0.0	0.0	0.0	100.0	0.0
		不詳	8	0	0	0	0	8	0	100.0	0.0	0.0	0.0	0.0	100.0	0.0
	24歳以下	総数	46	7	4	3	0	39	0	100.0	15.2	8.7	6.5	0.0	84.8	0.0
		3年未満	41	6	3	3	0	35	0	100.0	14.6	7.3	7.3	0.0	85.4	0.0
		3~5年未満	4	1	1	0	0	3	0	100.0	25.0	25.0	0.0	0.0	75.0	0.0
		5~10年未満	1	0	0	0	0	1	0	100.0	0.0	0.0	0.0	0.0	100.0	0.0
		10年以上	0	0	0	0	0	0	0	0.0	0.0	0.0	0.0	0.0	0.0	0.0
		不詳	0	0	0	0	0	0	0	0.0	0.0	0.0	0.0	0.0	0.0	0.0
	25~29歳	総数	421	26	11	15	0	394	1	100.0	6.2	2.6	3.6	0.0	93.6	0.2
		3年未満	296	21	9	12	0	274	1	100.0	7.1	3.0	4.1	0.0	92.6	0.3
		3~5年未満	80	5	2	3	0	75	0	100.0	6.3	2.5	3.8	0.0	93.8	0.0
		5~10年未満	42	0	0	0	0	42	0	100.0	0.0	0.0	0.0	0.0	100.0	0.0
		10年以上	2	0	0	0	0	2	0	100.0	0.0	0.0	0.0	0.0	100.0	0.0
		不詳	1	0	0	0	0	1	0	100.0	0.0	0.0	0.0	0.0	100.0	0.0
	30~34歳	総数	1,354	61	20	41	0	1,293	0	100.0	4.5	1.5	3.0	0.0	95.5	0.0
		3年未満	602	33	12	21	0	569	0	100.0	5.5	2.0	3.5	0.0	94.5	0.0
		3~5年未満	342	19	7	12	0	323	0	100.0	5.6	2.1	3.5	0.0	94.4	0.0
		5~10年未満	374	9	1	8	0	365	0	100.0	2.4	0.3	2.1	0.0	97.6	0.0
		10年以上	29	0	0	0	0	29	0	100.0	0.0	0.0	0.0	0.0	100.0	0.0
		不詳	7	0	0	0	0	7	0	100.0	0.0	0.0	0.0	0.0	100.0	0.0
35歳以上	総数	96	5	0	5	0	91	0	100.0	5.2	0.0	5.2	0.0	94.8	0.0	
	3年未満	41	1	0	1	0	40	0	100.0	2.4	0.0	2.4	0.0	97.6	0.0	
	3~5年未満	29	3	0	3	0	26	0	100.0	10.3	0.0	10.3	0.0	89.7	0.0	
	5~10年未満	19	1	0	1	0	18	0	100.0	5.3	0.0	5.3	0.0	94.7	0.0	
	10年以上	7	0	0	0	0	7	0	100.0	0.0	0.0	0.0	0.0	100.0	0.0	
	不詳	0	0	0	0	0	0	0	0.0	0.0	0.0	0.0	0.0	0.0	0.0	
3人以上	総数	総数	556	11	1	10	0	545	0	100.0	2.0	0.2	1.8	0.0	98.0	0.0
		3年未満	302	5	1	4	0	297	0	100.0	1.7	0.3	1.3	0.0	98.3	0.0
		3~5年未満	146	5	0	5	0	141	0	100.0	3.4	0.0	3.4	0.0	96.6	0.0
		5~10年未満	98	1	0	1	0	97	0	100.0	1.0	0.0	1.0	0.0	99.0	0.0
		10年以上	8	0	0	0	0	8	0	100.0	0.0	0.0	0.0	0.0	100.0	0.0
		不詳	2	0	0	0	0	2	0	100.0	0.0	0.0	0.0	0.0	100.0	0.0
	24歳以下	総数	7	1	0	1	0	6	0	100.0	14.3	0.0	14.3	0.0	85.7	0.0
		3年未満	5	1	0	1	0	4	0	100.0	20.0	0.0	20.0	0.0	80.0	0.0
		3~5年未満	1	0	0	0	0	1	0	100.0	0.0	0.0	0.0	0.0	100.0	0.0
		5~10年未満	0	0	0	0	0	0	0	0.0	0.0	0.0	0.0	0.0	0.0	0.0
		10年以上	1	0	0	0	0	1	0	100.0	0.0	0.0	0.0	0.0	100.0	0.0
		不詳	0	0	0	0	0	0	0	0.0	0.0	0.0	0.0	0.0	0.0	0.0
	25~29歳	総数	67	2	0	2	0	65	0	100.0	3.0	0.0	3.0	0.0	97.0	0.0
		3年未満	51	1	0	1	0	50	0	100.0	2.0	0.0	2.0	0.0	98.0	0.0
		3~5年未満	10	0	0	0	0	10	0	100.0	0.0	0.0	0.0	0.0	100.0	0.0
		5~10年未満	5	1	0	1	0	4	0	100.0	20.0	0.0	20.0	0.0	80.0	0.0
		10年以上	1	0	0	0	0	1	0	100.0	0.0	0.0	0.0	0.0	100.0	0.0
		不詳	0	0	0	0	0	0	0	0.0	0.0	0.0	0.0	0.0	0.0	0.0
	30~34歳	総数	455	8	1	7	0	447	0	100.0	1.8	0.2	1.5	0.0	98.2	0.0
		3年未満	234	3	1	2	0	231	0	100.0	1.3	0.4	0.9	0.0	98.7	0.0
		3~5年未満	128	5	0	5	0	123	0	100.0	3.9	0.0	3.9	0.0	96.1	0.0
		5~10年未満	86	0	0	0	0	86	0	100.0	0.0	0.0	0.0	0.0	100.0	0.0
		10年以上	5	0	0	0	0	5	0	100.0	0.0	0.0	0.0	0.0	100.0	0.0
		不詳	2	0	0	0	0	2	0	100.0	0.0	0.0	0.0	0.0	100.0	0.0
35歳以上	総数	27	0	0	0	0	27	0	100.0	0.0	0.0	0.0	0.0	100.0	0.0	
	3年未満	12	0	0	0	0	12	0	100.0	0.0	0.0	0.0	0.0	100.0	0.0	
	3~5年未満	7	0	0	0	0	7	0	100.0	0.0	0.0	0.0	0.0	100.0	0.0	
	5~10年未満	7	0	0	0	0	7	0	100.0	0.0	0.0	0.0	0.0	100.0	0.0	
	10年以上	1	0	0	0	0	1	0	100.0	0.0	0.0	0.0	0.0	100.0	0.0	
	不詳	0	0	0	0	0	0	0	0.0	0.0	0.0	0.0	0.0	0.0	0.0	

対象は第1回調査で夫婦であった女性

図表7 パリティ別、前子出生からの経過時間別、1年以内の出生の有無別、夫婦の割合

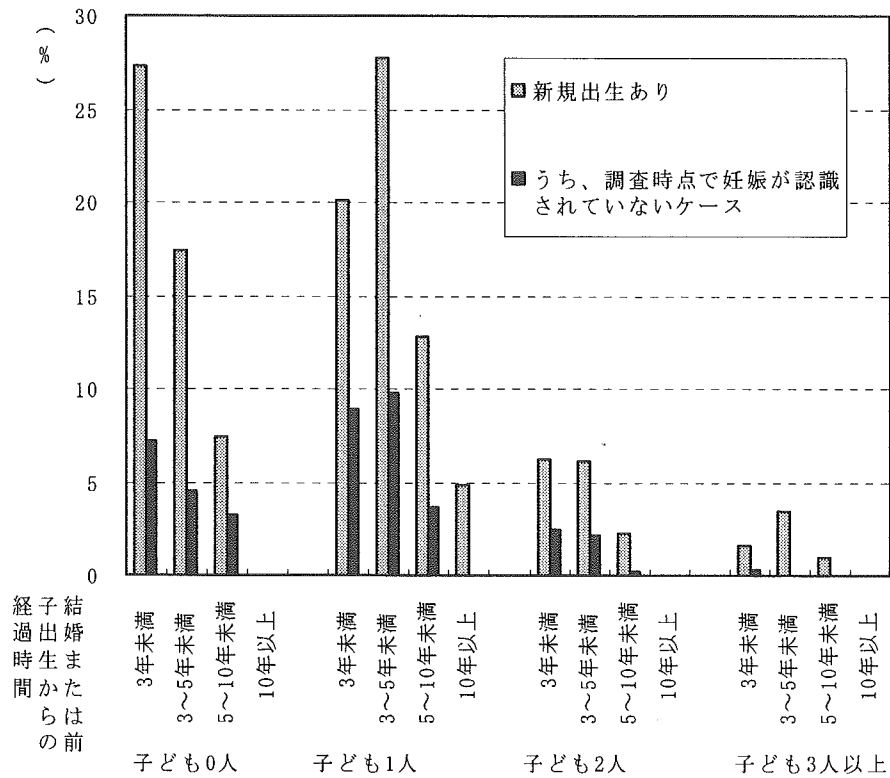

5. 配偶関係の変化と新規の出生の関係

近年では婚前妊娠による結婚の増加など、配偶関係の変化と出生が密接に結びついている。また、従来の横断調査では夫婦の出生歴が中心的に分析され、離別者の出生歴についてはあまり詳細に扱われてこなかった。縦断調査では、夫婦が離別する過程を捉えているので、夫婦の出生歴と離別の関係などを把握することができる。

まずは、配偶関係の変化の実態を整理しておこう。図表8は2回の調査での配偶関係の変化をカテゴリー化し、構成比を表したものである。独身から結婚に至る変化は、全体で男性2.1%、女性2.8%であり（独身者に占める割合はそれぞれ3.4%、4.9%）、男女とも20代後半で最も多い。有配偶から独身に移行した割合は全体で男性0.3%、女性0.4%であった（有配偶者に占める割合はそれぞれ、0.66%、0.85%）。

図表8 年齢別にみた、第1回調査から第2回調査にかけての配偶関係の変化

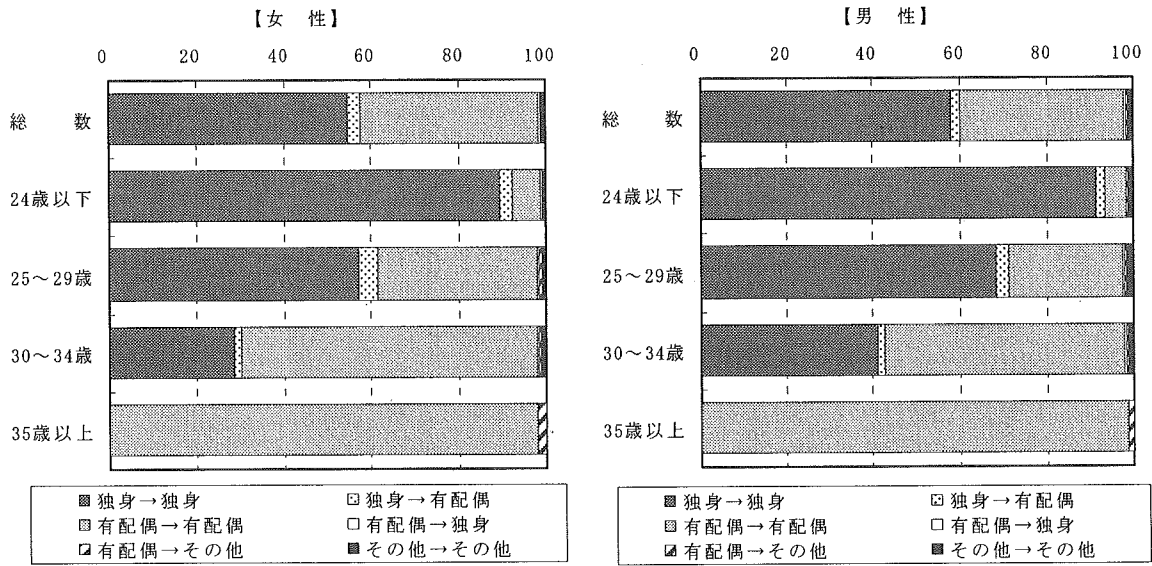

対象は全女性、および全男性。年齢は第1回調査時点のもの

次に女性の配偶関係の変化別に、新規出生の発生状況を見てみよう。第1回で独身だった女性の第2回時の地位は、独身か有配偶かに分類できる。後者は調査間に結婚を経験したことになる。結婚をせずに、独身のまま新規出生があったケースが全体で2件あった。独身から有配偶に変わったケースは344件であるが、その11.1%が1年以内に出生を経験している。それを婚前妊娠に限ると全体では7.9%であるが、女性の年齢を24歳以下に限定すると、婚前妊娠による新規出生は19%にのぼる。

第1回時有配偶であり、有配偶のまま第2回調査を迎えた女性に着目すると、全体で12.1%が新規出生を経験している。婚前妊娠による出生はほとんどない。なお、第1回調査時点で妊娠を認識していないケースに限ると、新規出生経験者は4.2%となる。

図表9 女性の年齢別、配偶関係の変化別、新規出生の有無および種類（結婚時期との関連）別、女性数

女性年齢 (第1回)	配偶関係変化 (女性)	総数	新規出生あり	婚後7ヶ月以内出生	婚後8ヶ月以降に出生	出生時期不詳	新規出生なし	不詳	総数	新規出生あり	婚後7ヶ月以内出生	婚後8ヶ月以降に出生	出生時期不詳	新規出生なし	不詳
総数	総数	12,285	658	41	535	82	11,536	91	100.0	5.4	0.3	4.4	0.7	93.9	0.7
総数	総数	12,285	658	41	535	82	11,536	91	100.0	5.4	0.3	4.4	0.7	93.9	0.7
	独身→独身	6,728	2	0	0	2	6,671	55	100.0	0.0	0.0	0.0	0.0	99.2	0.8
	独身→有配偶	344	38	27	5	6	305	1	100.0	11.1	7.9	1.5	1.7	88.7	0.3
	有配偶→有配偶	4,996	606	9	528	69	4,366	24	100.0	12.1	0.2	10.6	1.4	87.4	0.5
	有配偶→独身	43	1	0	1	0	42	0	100.0	2.3	0.0	2.3	0.0	97.7	0.0
	有配偶→その他	46	1	0	0	1	44	1	100.0	2.2	0.0	0.0	2.2	95.7	2.2
その他→その他	128	10	5	1	4	108	10	100.0	7.8	3.9	0.8	3.1	84.4	7.8	
24歳以下	総数	3,548	77	26	36	15	3,441	30	100.0	2.2	0.7	1.0	0.4	97.0	0.9
	独身→独身	3,180	0	0	0	0	3,155	25	100.0	0.0	0.0	0.0	0.0	99.2	0.8
	独身→有配偶	95	24	18	1	5	71	0	100.0	25.3	19.0	1.1	5.3	74.7	0.0
	有配偶→有配偶	232	48	6	33	9	183	1	100.0	20.7	2.6	14.2	3.9	78.9	0.4
	有配偶→独身	6	1	0	1	0	5	0	100.0	16.7	0.0	16.7	0.0	83.3	0.0
	有配偶→その他	3	0	0	0	0	3	0	100.0	0.0	0.0	0.0	0.0	100.0	0.0
その他→その他	32	4	2	1	1	24	4	100.0	12.5	6.3	3.1	3.1	75.0	12.5	
25～29歳	総数	3,943	267	10	227	30	3,648	28	100.0	6.8	0.3	5.8	0.8	92.5	0.7
	独身→独身	2,249	1	0	0	1	2,230	18	100.0	0.0	0.0	0.0	0.0	99.2	0.8
	独身→有配偶	170	8	6	2	0	162	0	100.0	4.7	3.5	1.2	0.0	95.3	0.0
	有配偶→有配偶	1,444	254	2	225	27	1,183	7	100.0	17.6	0.1	15.6	1.9	81.9	0.5
	有配偶→独身	21	0	0	0	0	21	0	100.0	0.0	0.0	0.0	0.0	100.0	0.0
	有配偶→その他	24	0	0	0	0	24	0	100.0	0.0	0.0	0.0	0.0	100.0	0.0
その他→その他	35	4	2	0	2	28	3	100.0	11.4	5.7	0.0	5.7	80.0	8.6	
30～34歳	総数	4,577	294	4	255	35	4,254	29	100.0	6.4	0.1	5.6	0.8	92.9	0.6
	独身→独身	1,299	1	0	0	1	1,286	12	100.0	0.1	0.0	0.0	0.1	99.0	0.9
	独身→有配偶	79	6	3	2	1	72	1	100.0	7.6	3.8	2.5	1.3	91.1	1.3
	有配偶→有配偶	3,107	285	0	253	32	2,810	12	100.0	9.2	0.0	8.1	1.0	90.4	0.4
	有配偶→独身	16	0	0	0	0	16	0	100.0	0.0	0.0	0.0	0.0	100.0	0.0
	有配偶→その他	15	0	0	0	0	14	1	100.0	0.0	0.0	0.0	0.0	93.3	6.7
その他→その他	61	2	1	0	1	56	3	100.0	3.3	1.6	0.0	1.6	91.8	4.9	
35歳以上	総数	217	20	1	17	2	193	4	100.0	9.2	0.5	7.8	0.9	88.9	1.8
	独身→独身	0	0	0	0	0	0	0	0.0	0.0	0.0	0.0	0.0	0.0	0.0
	独身→有配偶	0	0	0	0	0	0	0	0.0	0.0	0.0	0.0	0.0	0.0	0.0
	有配偶→有配偶	213	19	1	17	1	190	4	100.0	8.9	0.5	8.0	0.5	89.2	1.9
	有配偶→独身	0	0	0	0	0	0	0	0.0	0.0	0.0	0.0	0.0	0.0	0.0
	有配偶→その他	4	1	0	0	1	3	0	100.0	25.0	0.0	0.0	25.0	75.0	0.0
その他→その他	0	0	0	0	0	0	0	0.0	0.0	0.0	0.0	0.0	0.0	0.0	

対象は全女性

図表10 女性の年齢別、配偶関係の変化別、新規出生の有無および種類（調査時期との関連）別、女性数

女性年齢 (第1回)	配偶関係変化 (女性)	総数	新規出生あり	調査時点で妊娠なし	調査時点で妊娠	出生時期不詳	新規出生なし	不詳	総数	新規出生あり	調査時点で妊娠なし	調査時点で妊娠	出生時期不詳	新規出生なし	不詳
総数	総数	12,285	658	242	409	7	11,536	91	100.0	5.4	2.0	3.3	0.1	93.9	0.7
総数	総数	12,285	658	242	409	7	11,536	91	100.0	5.4	2.0	3.3	0.1	93.9	0.7
	独身→独身	6,728	2	0	2	0	6,671	55	100.0	0.0	0.0	0.0	0.0	99.2	0.8
	独身→有配偶	344	38	28	10	0	305	1	100.0	11.1	8.1	2.9	0.0	88.7	0.3
	有配偶→有配偶	4,996	606	211	388	7	4,366	24	100.0	12.1	4.2	7.8	0.1	87.4	0.5
	有配偶→独身	43	1	0	1	0	42	0	100.0	2.3	0.0	2.3	0.0	97.7	0.0
	有配偶→その他	46	1	1	0	0	44	1	100.0	2.2	2.2	0.0	0.0	95.7	2.2
その他→その他	128	10	2	8	0	108	10	100.0	7.8	1.6	6.3	0.0	84.4	7.8	
24歳以下	総数	3,548	77	36	40	1	3,441	30	100.0	2.2	1.0	1.1	0.0	97.0	0.9
	独身→独身	3,180	0	0	0	0	3,155	25	100.0	0.0	0.0	0.0	0.0	99.2	0.8
	独身→有配偶	95	24	17	7	0	71	0	100.0	25.3	17.9	7.4	0.0	74.7	0.0
	有配偶→有配偶	232	48	17	30	1	183	1	100.0	20.7	7.3	12.9	0.4	78.9	0.4
	有配偶→独身	6	1	0	1	0	5	0	100.0	16.7	0.0	16.7	0.0	83.3	0.0
	有配偶→その他	3	0	0	0	0	3	0	100.0	0.0	0.0	0.0	0.0	100.0	0.0
その他→その他	32	4	2	2	0	24	4	100.0	12.5	6.3	3.3	0.0	75.0	12.5	
25～29歳	総数	3,943	267	95	168	4	3,648	28	100.0	6.8	2.4	4.3	0.1	92.5	0.7
	独身→独身	2,249	1	0	1	0	2,230	18	100.0	0.0	0.0	0.0	0.0	99.2	0.8
	独身→有配偶	170	8	7	1	0	162	0	100.0	4.7	4.1	0.6	0.0	95.3	0.0
	有配偶→有配偶	1,444	254	88	162	4	1,183	7	100.0	17.6	6.1	11.2	0.3	81.9	0.5
	有配偶→独身	21	0	0	0	0	21	0	100.0	0.0	0.0	0.0	0.0	100.0	0.0
	有配偶→その他	24	0	0	0	0	24	0	100.0	0.0	0.0	0.0	0.0	100.0	0.0
その他→その他	35	4	0	4	0	28	3	100.0	11.4	0.0	11.4	0.0	80.0	8.6	
30～34歳	総数	4,577	294	108	184	2	4,254	29	100.0	6.4	2.4	4.0	0.0	92.9	0.6
	独身→独身	1,299	1	0	1	0	1,286	12	100.0	0.1	0.0	0.1	0.0	99.0	0.9
	独身→有配偶	79	6	4	2	0	72	1	100.0	7.6	5.1	2.5	0.0	91.1	1.3
	有配偶→有配偶	3,107	285	104	179	2	2,810	12	100.0	9.2	3.4	5.8	0.1	90.4	0.4
	有配偶→独身	16	0	0	0	0	16	0	100.0	0.0	0.0	0.0	0.0	100.0	0.0
	有配偶→その他	15	0	0	0	0	14	1	100.0	0.0	0.0	0.0	0.0	93.3	6.7
その他→その他	61	2	0	2	0	56	3	100.0	3.3	0.0	3.3	0.0	91.8	4.9	
35歳以上	総数	217	20	3	17	0	193	4	100.0	9.2	1.4	7.8	0.0	88.9	1.8
	独身→独身	0	0	0	0	0	0	0	0.0	0.0	0.0	0.0	0.0	0.0	0.0
	独身→有配偶	0	0	0	0	0	0	0	0.0	0.0	0.0	0.0	0.0	0.0	0.0
	有配偶→有配偶	213	19	2	17	0	190	4	100.0	8.9	0.9	8.0	0.0	89.2	1.9
	有配偶→独身	0	0	0	0	0	0	0	0.0	0.0	0.0	0.0	0.0	0.0	0.0
	有配偶→その他	4	1	1	0	0	3	0	100.0	25.0	25.0	0.0	0.0	75.0	0.0
その他→その他	0	0	0	0	0	0	0	0.0	0.0	0.0	0.0	0.0	0.0	0.0	

対象は全女性

図表 11 男性の年齢別、配偶関係の変化別、新規出生の有無および種類（結婚時期との関連）別、男性数

男性年齢 (第1回)	配偶関係変化 (男性)	総数	新規出生あり				新規出生なし		不詳	総数	新規出生あり				新規出生なし		不詳
			婚後7ヶ月以内出生	婚後8ヶ月以降に出生	出生時期不詳	出生時期不詳	婚後7ヶ月以内出生	婚後8ヶ月以降に出生			出生時期不詳	出生時期不詳					
総数	総数	12,698	620	24	529	67	11,956	122	100.0	4.9	0.2	4.2	0.5	94.2	1.0		
総数	総数	12,698	620	24	529	67	11,956	122	100.0	4.9	0.2	4.2	0.5	94.2	1.0		
	独身→独身	7,402	1	0	0	1	7,316	85	100.0	0.0	0.0	0.0	0.0	98.8	1.2		
	独身→有配偶	261	23	15	4	4	235	3	100.0	8.8	5.8	1.5	1.5	90.0	1.2		
	有配偶→有配偶	4,780	591	7	523	61	4,166	23	100.0	12.4	0.2	10.9	1.3	87.2	0.5		
	有配偶→独身	32	0	0	0	0	32	0	100.0	0.0	0.0	0.0	0.0	100.0	0.0		
	有配偶→その他	59	2	0	2	0	55	2	100.0	3.4	0.0	3.4	0.0	93.2	3.4		
	その他→その他	164	3	2	0	1	152	9	100.0	1.8	1.2	0.0	0.6	92.7	5.5		
24歳以下	総数	3,305	54	14	26	14	3,217	34	100.0	1.6	0.4	0.8	0.4	97.3	1.0		
	独身→独身	3,022	0	0	0	0	2,993	29	100.0	0.0	0.0	0.0	0.0	99.0	1.0		
	独身→有配偶	72	13	10	2	1	58	1	100.0	18.1	13.9	2.8	1.4	80.6	1.4		
	有配偶→有配偶	157	39	2	24	13	118	0	100.0	24.8	1.3	15.3	8.3	75.2	0.0		
	有配偶→独身	4	0	0	0	0	4	0	100.0	0.0	0.0	0.0	0.0	100.0	0.0		
	有配偶→その他	4	0	0	0	0	4	0	100.0	0.0	0.0	0.0	0.0	100.0	0.0		
	その他→その他	46	2	2	0	0	40	4	100.0	4.4	4.4	0.0	0.0	87.0	8.7		
25～29歳	総数	3,871	167	7	143	17	3,672	32	100.0	4.3	0.2	3.7	0.4	94.9	0.8		
	独身→独身	2,643	0	0	0	0	2,618	25	100.0	0.0	0.0	0.0	0.0	99.1	1.0		
	独身→有配偶	116	7	3	2	2	108	1	100.0	6.0	2.6	1.7	1.7	93.1	0.9		
	有配偶→有配偶	1,017	159	4	140	15	854	4	100.0	15.6	0.4	13.8	1.5	84.0	0.4		
	有配偶→独身	9	0	0	0	0	9	0	100.0	0.0	0.0	0.0	0.0	100.0	0.0		
	有配偶→その他	19	1	0	1	0	17	1	100.0	5.3	0.0	5.3	0.0	89.5	5.3		
	その他→その他	67	0	0	0	66	1	100.0	0.0	0.0	0.0	0.0	98.5	1.5			
30～34歳	総数	4,247	293	3	260	30	3,908	46	100.0	6.9	0.1	6.1	0.7	92.0	1.1		
	独身→独身	1,737	1	0	0	1	1,705	31	100.0	0.1	0.0	0.0	0.1	98.2	1.8		
	独身→有配偶	73	3	2	0	1	69	1	100.0	4.1	2.7	0.0	1.4	94.5	1.4		
	有配偶→有配偶	2,346	288	1	260	27	2,047	11	100.0	12.3	0.0	11.1	1.2	87.3	0.5		
	有配偶→独身	18	0	0	0	0	18	0	100.0	0.0	0.0	0.0	0.0	100.0	0.0		
	有配偶→その他	23	0	0	0	0	23	0	100.0	0.0	0.0	0.0	0.0	100.0	0.0		
	その他→その他	50	1	0	0	46	3	100.0	2.0	0.0	2.0	0.0	92.0	6.0			
35歳以上	総数	1,275	106	0	100	6	1,159	10	100.0	8.3	0.0	7.8	0.5	90.9	0.8		
	独身→独身	0	0	0	0	0	0	0	0.0	0.0	0.0	0.0	0.0	0.0	0.0		
	独身→有配偶	0	0	0	0	0	0	0	0.0	0.0	0.0	0.0	0.0	0.0	0.0		
	有配偶→有配偶	1,260	105	0	99	6	1,147	8	100.0	8.3	0.0	7.9	0.5	91.0	0.6		
	有配偶→独身	1	0	0	0	0	1	0	100.0	0.0	0.0	0.0	0.0	100.0	0.0		
	有配偶→その他	13	1	0	1	0	11	1	100.0	7.7	0.0	7.7	0.0	84.6	7.7		
	その他→その他	1	0	0	0	0	0	1	100.0	0.0	0.0	0.0	0.0	100.0	0.0		

対象は全男性

図表 12 男性の年齢別、配偶関係の変化別、新規出生の有無および種類（調査時期との関連）別、男性数

男性年齢 (第1回)	配偶関係変化 (男性)	総数	新規出生あり	調査時期			出生時期不詳	新規出生なし	不詳	総数	新規出生あり	調査時期			出生時期不詳	新規出生なし	不詳
				調査時点で妊娠なし	調査時点で妊娠	出生時期不詳						調査時点で妊娠なし	調査時点で妊娠	出生時期不詳			
総数	総数	12,698	620	229	384	7	11,956	122	100.0	4.9	1.8	3.0	0.1	94.2	1.0		
総数	総数	12,698	620	229	384	7	11,956	122	100.0	4.9	1.8	3.0	0.1	94.2	1.0		
	独身→独身	7,402	1	0	1	1	7,316	85	100.0	0.0	0.0	0.0	0.0	98.8	1.2		
	独身→有配偶	261	23	19	3	1	235	3	100.0	8.8	7.3	1.2	0.4	90.0	1.2		
	有配偶→有配偶	4,780	591	209	377	5	4,166	23	100.0	12.4	4.4	7.9	0.1	87.2	0.5		
	有配偶→独身	32	0	0	0	0	32	0	100.0	0.0	0.0	0.0	0.0	100.0	0.0		
	有配偶→その他	59	2	0	2	0	55	2	100.0	3.4	0.0	3.4	0.0	93.2	3.4		
	その他→その他	164	3	1	2	0	152	9	100.0	1.8	0.6	1.2	0.0	92.7	5.5		
24歳以下	総数	3,305	54	26	26	2	3,217	34	100.0	1.6	0.8	0.8	0.1	97.3	1.0		
	独身→独身	3,022	0	0	0	0	2,993	29	100.0	0.0	0.0	0.0	0.0	99.0	1.0		
	独身→有配偶	72	13	10	2	1	58	1	100.0	18.1	13.9	2.8	1.4	80.6	1.4		
	有配偶→有配偶	157	39	15	23	1	118	0	100.0	24.8	9.6	14.7	0.6	75.2	0.0		
	有配偶→独身	4	0	0	0	0	4	0	100.0	0.0	0.0	0.0	0.0	100.0	0.0		
	有配偶→その他	4	0	0	0	0	4	0	100.0	0.0	0.0	0.0	0.0	100.0	0.0		
	その他→その他	46	2	1	1	0	40	4	100.0	4.4	2.2	2.2	0.0	87.0	8.7		
25～29歳	総数	3,871	167	65	100	2	3,672	32	100.0	4.3	1.7	2.6	0.1	94.9	0.8		
	独身→独身	2,643	0	0	0	0	2,618	25	100.0	0.0	0.0	0.0	0.0	99.1	1.0		
	独身→有配偶	116	7	7	0	0	108	1	100.0	6.0	6.0	0.0	0.0	93.1	0.9		
	有配偶→有配偶	1,017	159	58	99	2	854	4	100.0	15.6	5.7	9.7	0.2	84.0	0.4		
	有配偶→独身	9	0	0	0	0	9	0	100.0	0.0	0.0	0.0	0.0	100.0	0.0		
	有配偶→その他	19	1	0	1	0	17	1	100.0	5.3	0.0	5.3	0.0	89.5	5.3		
	その他→その他	67	0	0	0	66	1	100.0	0.0	0.0	0.0	0.0	98.5	1.5			
30～34歳	総数	4,247	293	94	197	2	3,908	46	100.0	6.9	2.2	4.6	0.1	92.0	1.1		
	独身→独身	1,737	1	0	0	1	1,705	31	100.0	0.1	0.0	0.0	0.1	98.2	1.8		
	独身→有配偶	73	3	2	1	0	69	1	100.0	4.1	2.7	1.4	0.0	94.5	1.4		
	有配偶→有配偶	2,346	288	92	195	1	2,047	11	100.0	12.3	3.9	8.3	0.0	87.3	0.5		
	有配偶→独身	18	0	0	0	0	18	0	100.0	0.0	0.0	0.0	0.0	100.0	0.0		
	有配偶→その他	23	0	0	0	0	23	0	100.0	0.0	0.0	0.0	0.0	100.0	0.0		
	その他→その他	50	1	0	1	0	46	3	100.0	2.0	0.0	2.0	0.0	92.0	6.0		
35歳以上	総数	1,275	106	44	61	1	1,159	10	100.0	8.3	3.5	4.8	0.1	90.9	0.8		
	独身→独身	0	0	0	0	0	0	0	0.0	0.0	0.0	0.0	0.0	0.0	0.0		
	独身→有配偶	0	0	0	0	0	0	0	0.0	0.0	0.0	0.0	0.0	0.0	0.0		
	有配偶→有配偶	1,260	105	44	60	1	1,147	8	100.0	8.3	3.5	4.8	0.1	91.0	0.6		
	有配偶→独身	1	0	0	0	0	1	0	100.0	0.0	0.0	0.0	0.0	100.0	0.0		
	有配偶→その他	13	1	0	1	0	11	1	100.0	7.7	0.0	7.7	0.0	84.6	7.7		
	その他→その他	1	0	0	0	0	0	1	100.0	0.0	0.0	0.0	0.0	100.0	0.0		

対象は全男性

続いて、有配偶から独身に移行した女性のケースを見てみよう。第1回調査で有配偶であった女性のうち、1年以内に離別したのは43件で0.9%である。年齢別、既往出生子ども数別にみると、件数が少ないため統計的な有意差は確認できないが、20代前半、子ども数が少ないところで、離別割合が高い傾向にある。また、離別者の平均子ども数も、有配偶継続者に比べ、やや少ない傾向にある。

本調査では、初婚と再婚を区別していない。今後、離再婚の数が増加していくと、出生歴に前婚の出生歴と現婚のものが混在するようなケースも増えてくるかもしれない。バイアスの少ない結果を出すためにも、出生歴における配偶者情報を識別する工夫が必要になることが考えられる。

図表13 妻の年齢別、子ども数別、配偶関係の変化別、女性数

女性年齢	子ども数(第1回)	総数	女性の配偶関係の変化			総数	女性の配偶関係の変化		
			有配偶→有配偶	有配偶→独身	有配偶→その他		有配偶→有配偶	有配偶→独身	有配偶→その他
総数	総数	5,085	4,996	43	46	100.0	98.3	0.9	0.9
総数	総数	5,085	4,996	43	46	100.0	98.3	0.9	0.9
	0人	1,077	1,042	10	25	100.0	96.8	0.9	2.3
	1人	1,535	1,513	16	6	100.0	98.6	1.0	0.4
	2人	1,917	1,893	12	12	100.0	98.8	0.6	0.6
	3人以上	556	548	5	3	100.0	98.6	0.9	0.5
24歳以下	総数	241	232	6	3	100.0	96.3	2.5	1.2
	0人	80	75	3	2	100.0	93.8	3.8	2.5
	1人	108	104	3	1	100.0	96.3	2.8	0.9
	2人	46	46	0	0	100.0	100.0	0.0	0.0
	3人以上	7	7	0	0	100.0	100.0	0.0	0.0
25～29歳	総数	1,489	1,444	21	24	100.0	97.0	1.4	1.6
	0人	408	388	5	15	100.0	95.1	1.2	3.7
	1人	593	583	8	2	100.0	98.3	1.4	0.3
	2人	421	407	7	7	100.0	96.7	1.7	1.7
	3人以上	67	66	1	0	100.0	98.5	1.5	0.0
30～34歳	総数	3,138	3,107	16	15	100.0	99.0	0.5	0.5
	0人	549	541	2	6	100.0	98.5	0.4	1.1
	1人	780	772	5	3	100.0	99.0	0.6	0.4
	2人	1,354	1,344	5	5	100.0	99.3	0.4	0.4
	3人以上	455	450	4	1	100.0	98.9	0.9	0.2
35歳以上	総数	217	213	0	4	100.0	98.2	0.0	1.8
	0人	40	38	0	2	100.0	95.0	0.0	5.0
	1人	54	54	0	0	100.0	100.0	0.0	0.0
	2人	96	96	0	0	100.0	100.0	0.0	0.0
	3人以上	27	25	0	2	100.0	92.6	0.0	7.4

図表14 妻の年齢別および結婚持続期間別、配偶関係の変化別、第2回調査時の平均子ども数

妻年齢	総数	女性の配偶関係の変化			総数	女性の配偶関係の変化		
		有配偶→有配偶	有配偶→独身	有配偶→その他		有配偶→有配偶	有配偶→独身	有配偶→その他
総数	5,085	4,996	43	46	1.52	1.53	1.30	0.74
24歳以下	241	232	6	3	1.12	1.14	0.67	0.00
25～29歳	1,489	1,444	21	24	1.28	1.29	1.19	0.54
30～34歳	3,138	3,107	16	15	1.65	1.66	1.69	0.80
35歳以上	217	213	0	4	1.61	1.60	0.00	2.25

結婚持続期間	総数	女性の配偶関係の変化			総数	女性の配偶関係の変化		
		有配偶→有配偶	有配偶→独身	有配偶→その他		有配偶→有配偶	有配偶→独身	有配偶→その他
総数	5,085	4,996	43	46	1.52	1.53	1.30	0.74
3年未満	900	887	7	6	0.86	0.87	0.57	0.00
3-5年未満	943	928	7	8	1.26	1.27	1.14	0.63
5-10年未満	1,962	1,944	9	9	1.79	1.79	1.44	1.33
10年以上	567	557	7	3	2.06	2.06	2.29	1.33
不詳	713	680	13	20	1.49	1.52	1.15	0.65

6. 出生意図と1年後の出生

子どもを望んでいるかどうかといった出生意図は、出生行動に大きく影響する（山口2005a）。横断調査では、子どもを生む前の出生意図については、回顧的に訊ねることになるので、不明確な記憶による誤答や、出産したといった事後事実によって回答が影響される可能性がある。そこで本縦断調査データを用いて、初年度の出生意欲と次年度の出産の有無の関係を確認してみたい。本調査では第1回調査時において、現在の子ども数と現在の子ども数を含めた希望子ども数を訊ねている。希望子ども数が現在の子ども数を上回っている場合、「追加出生意欲あり」と見なす。ただし、この分析においても、初年度の調査時点で、女性が妊娠していたかどうかによって、希望子ども数の意味が違ってくる可能性があるため、調査時点での妊娠の有無別に見ていくことにする。

(1) 夫妻の出生意図と追加出生

日本における出生意欲に関する多くの調査は、妻を回答者としているため、妻の回答は夫婦の合意であるという前提で分析がなされる。しかしながら、実際には夫妻で意欲が異なるケースもあろう。通常では観察できない夫の意欲が、出生行動に大きく寄与している可能性もある。幸いなことに、本調査では夫妻双方から出生意欲を得ているので、夫妻の意欲の相違、および、そのことが追加出生に違いをもたらしているかを確認してみたい。

図表15、図表16は、夫妻の追加出生意欲の組み合わせの構成比をしめしている。65%の夫婦で夫妻の希望する子ども数が一致していることがわかる。不一致のケースとしては、夫は望むが妻は望まないパターンの方が、妻は望むが夫は望まないパターンよりも多いが、違いはわずかである。なお、ここでは具体的な数ではなく、追加の意欲があるか、ないかで分類しているので、数まで一致するケースはこれよりも少なくなることが見込まれる。

図表15 夫妻の出生意欲の組み合わせ別、1年以内の追加出生の有無別、夫婦数

妻 \ 夫		総数			追加希望あり			追加希望なし			不詳		
		新規出生あり	新規出生なし	不詳	新規出生あり	新規出生なし	不詳	新規出生あり	新規出生なし	不詳	新規出生あり	新規出生なし	不詳
総数	総数	564	4,063	24	474	2,110	16	37	1,495	4	53	458	4
	追加希望あり	480	2,032	17	431	1,554	13	18	305	1	31	173	3
	追加希望なし	38	1,576	6	18	382	3	16	1,042	2	4	152	1
	不詳	46	455	1	25	174	0	3	148	1	18	133	0
調査時妊娠なし	総数	201	4,063	0	170	2,110	0	15	1,495	0	16	458	0
	追加希望あり	165	2,032	0	148	1,554	0	6	305	0	11	173	0
	追加希望なし	17	1,576	0	8	382	0	8	1,042	0	1	152	0
	不詳	19	455	0	14	174	0	1	148	0	4	133	0
調査時妊娠	総数	358	0	0	299	0	0	22	0	0	37	0	0
	追加希望あり	310	0	0	278	0	0	12	0	0	20	0	0
	追加希望なし	21	0	0	10	0	0	8	0	0	3	0	0
	不詳	27	0	0	11	0	0	2	0	0	14	0	0
不詳	総数	5	0	24	5	0	16	0	0	4	0	0	4
	追加希望あり	5	0	17	5	0	13	0	0	1	0	0	3
	追加希望なし	0	0	6	0	0	3	0	0	2	0	0	1
	不詳	0	0	1	0	0	0	0	0	1	0	0	0

注：夫妻のデータが揃っているケースのみ。

夫妻の意欲の組み合わせ別に、1年以内に出生があったかどうかを見たのが図表 17 である。夫妻共に追加出生を希望する場合は、追加出生割合が断然高く、共に望まない場合は、低いことが分かる。

図表 16 妻および夫の追加出生意欲別、構成比(%)

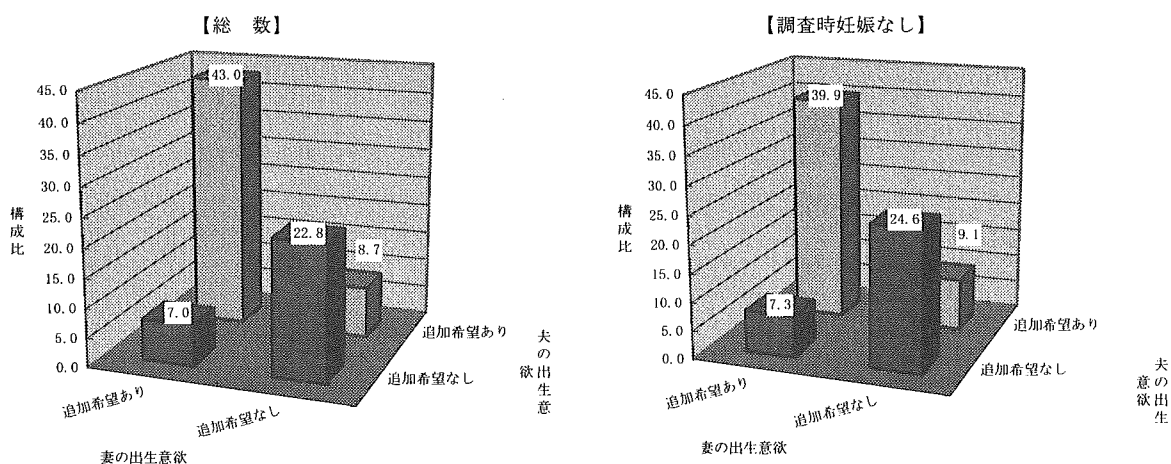

図表 17 妻および夫の追加出生意欲別、1年以内に新規出生があった割合(%)

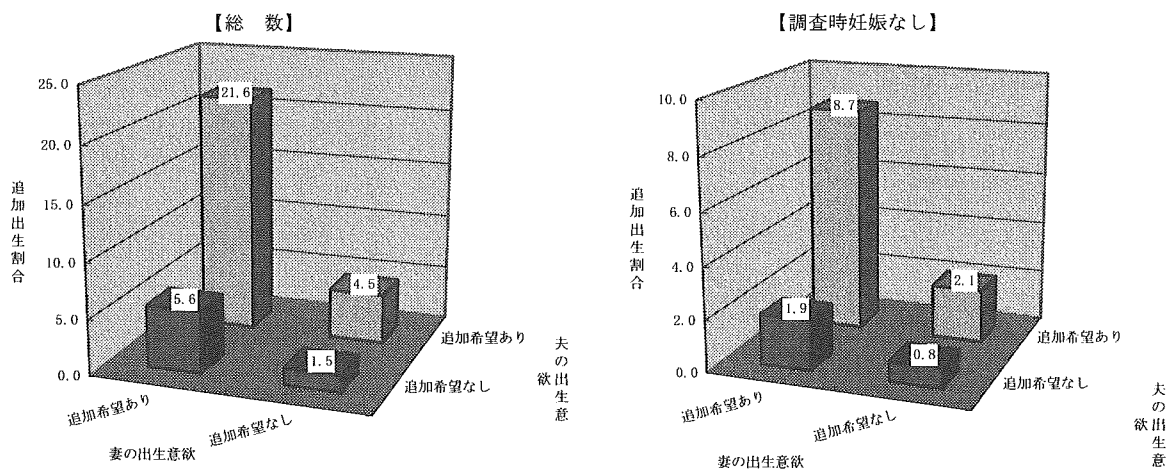

(2) 出生意図と追加出生

前項の集計表より、夫妻双方の出生意欲が判明しているケースに限れば、8割の夫婦で夫妻の追加意思が一致していることがわかった。以下では夫妻の意見をほぼ代表すると思われる妻の意欲に着目して、出生結果との関連を見ていく。

図表 18 は、第 1 回時子ども数別、妻の年齢別、妻の追加出生意欲別、新規出生の有無別に夫婦の分布をしめしたものである。出生意欲の有無については図表 19 に再掲した。ただし、調査時点で妊娠していなかったケースに限定した結果である。子どもがいない場合は、妻の年齢に関わらず、子どもがほしいと思っている人がほとんどであることがわかる。子どもが 1 人以上になると、子ども数が多いほど、そして妻の年齢が高くなるほど、追加出生意欲のある割合は低下していく。しかし、子どもがすでに 2 人いる 30 代でも、半数の夫婦がさらに子どもがほしいと考えており、3 人を理想とする考えは以前根強い（3 人子どもがいる場合は、追加出生意欲は格段に弱まる）。

図表 18 第 1 回時子ども数別、妻の年齢別、妻の追加出生意欲別、新規出生の有無別、夫婦数

調査時点での妊娠の有無	子ども数(第1回)	有配偶女性の年齢	総数				追加希望あり				追加希望なし				不詳			
			総数	新規出生あり	新規出生なし	不詳	総数	新規出生あり	新規出生なし	不詳	総数	新規出生あり	新規出生なし	不詳	総数	新規出生あり	新規出生なし	不詳
			総数	総数	5,085	608	4,452	25	2,745	511	2,217	17	1,771	45	1,720	6	569	52
総数	24歳以下	241	49	191	1	187	44	142	1	34	2	32	0	20	3	17	0	
	25~29歳	1,489	254	1,228	7	997	218	775	4	355	15	338	2	137	21	115	1	
	30~34歳	3,138	285	2,840	13	1,463	237	1,217	9	1,298	24	1,271	3	377	24	352	1	
	35歳以上	217	20	193	4	98	12	83	3	84	4	79	1	35	4	31	0	
	0人	総数	1,077	191	863	23	849	167	666	16	60	2	52	6	168	22	145	1
	24歳以下	80	20	59	1	67	17	49	1	4	0	4	0	9	3	6	0	
	25~29歳	408	99	304	5	349	88	258	3	20	2	16	2	39	9	30	0	
	30~34歳	549	69	467	13	405	60	336	9	35	0	32	3	109	9	99	1	
	35歳以上	40	3	33	4	28	2	23	3	1	0	0	1	11	1	10	0	
	1人	総数	1,535	307	1,227	1	1,173	269	903	1	227	22	205	0	135	16	119	0
	24歳以下	108	21	87	0	93	20	73	0	10	1	9	0	5	0	5	0	
	25~29歳	593	127	465	1	479	111	367	1	61	7	54	0	53	9	44	0	
	30~34歳	780	147	633	0	566	130	436	0	143	12	131	0	71	5	66	0	
	35歳以上	54	12	42	0	35	8	27	0	13	2	11	0	6	2	4	0	
	2人	総数	1,917	99	1,817	1	660	66	594	0	1,060	20	1,040	0	197	13	183	1
	24歳以下	46	7	39	0	26	6	20	0	16	1	15	0	4	0	4	0	
	25~29歳	421	26	394	1	161	17	144	0	224	6	218	0	36	3	32	1	
	30~34歳	1,354	61	1,293	0	440	41	399	0	771	11	760	0	143	9	134	0	
	35歳以上	96	5	91	0	33	2	31	0	49	2	47	0	14	1	13	0	
	3人以上	総数	556	11	545	0	63	9	54	0	424	1	423	0	69	1	68	0
	24歳以下	7	1	6	0	1	1	0	0	4	0	4	0	2	0	2	0	
	25~29歳	67	2	65	0	8	2	6	0	50	0	50	0	9	0	9	0	
	30~34歳	455	8	447	0	52	6	46	0	349	1	348	0	54	1	53	0	
	35歳以上	27	0	27	0	2	0	2	0	21	0	21	0	4	0	4	0	
調査時妊娠なしに限定	総数	総数	4,664	212	4,452	0	2,390	173	2,217	0	1,739	19	1,720	0	535	20	515	0
	24歳以下	208	17	191	0	157	15	142	0	33	1	32	0	18	1	17	0	
	25~29歳	1,316	88	1,228	0	846	71	775	0	346	8	338	0	124	9	115	0	
	30~34歳	2,944	104	2,840	0	1,302	85	1,217	0	1,281	10	1,271	0	361	9	352	0	
	35歳以上	196	3	193	0	85	2	83	0	79	0	79	0	32	1	31	0	
	0人	総数	916	53	863	0	709	43	666	0	52	0	52	0	155	10	145	0
	24歳以下	65	6	59	0	54	5	49	0	4	0	4	0	7	1	6	0	
	25~29歳	326	22	304	0	276	18	258	0	16	0	16	0	34	4	30	0	
	30~34歳	491	24	467	0	356	20	336	0	32	0	32	0	103	4	99	0	
	35歳以上	34	1	33	0	23	0	23	0	0	0	0	0	11	1	10	0	
	1人	総数	1,350	123	1,227	0	1,014	111	903	0	213	8	205	0	123	4	119	0
	24歳以下	94	7	87	0	80	7	73	0	9	0	9	0	5	0	5	0	
	25~29歳	520	55	465	0	415	48	367	0	57	3	54	0	48	4	44	0	
	30~34歳	692	59	633	0	490	54	436	0	136	5	131	0	66	0	66	0	
	35歳以上	44	2	42	0	29	2	27	0	11	0	11	0	4	0	4	0	
	2人	総数	1,852	35	1,817	0	612	18	594	0	1,051	11	1,040	0	189	6	183	0
	24歳以下	43	4	39	0	23	3	20	0	16	1	15	0	4	0	4	0	
	25~29歳	405	11	394	0	149	5	144	0	223	5	218	0	33	1	32	0	
	30~34歳	1,313	20	1,293	0	409	10	399	0	765	5	760	0	139	5	134	0	
	35歳以上	91	0	91	0	31	0	31	0	47	0	47	0	13	0	13	0	
	3人以上	総数	546	1	545	0	55	1	54	0	423	0	423	0	68	0	68	0
	24歳以下	6	0	6	0	0	0	0	0	4	0	4	0	2	0	2	0	
	25~29歳	65	0	65	0	6	0	6	0	50	0	50	0	9	0	9	0	
	30~34歳	448	1	447	0	47	1	46	0	348	0	348	0	53	0	53	0	
35歳以上	27	0	27	0	2	0	2	0	21	0	21	0	4	0	4	0		