

医師個人情報登録画面

医師個人情報登録

医師ランク	所属部署	医師名
院長	精神科	医師 個人A
副院長	病院長	医師 個人C
経験年数10年未満	エイズ検査室	医師 個人D
経験年数10年以上	二内科	医師 個人A
経験年数10年未満	二内科	医師 個人B

部署別所属医師勤務時間登録画面

部署別所属医師勤務時間登録

所属部署

所属部署名称	医師 個人	医師 個人B
合計	1880.000	1970.0
診療/外来/一内科	22.0	222.0
診療/外来/二内科	44.0	22.0
診療/外来/精神科	22.0	22.0
診療/外来/一消化器外科	88.0	44.0
診療/外来/整形外科	22.0	22.0
診療/外来/脳神経外科	44.0	0.0
診療/外来/整形外科	0.0	44.0
診療/外来/小児科	222.0	0.0
診療/入院/1病棟	0.0	44.0
診療/入院/2病棟	44.0	22.0
診療/入院/3病棟	22.0	0.0
診療/入院/21病棟	44.0	222.0
診療/入院/22病棟	0.0	44.0
診療/入院/31病棟	44.0	0.0
診療/入院/32病棟	22.0	22.0
診療/入院/33病棟	0.0	0.0
診療/入院/41病棟	222.0	44.0
診療/入院/42病棟	0.0	222.0
診療/外来共通	0.0	0.0
診療/入院共通	222.0	0.0
診療/診療部門共通	0.0	44.0
診療共通/検査科	44.0	22.0

勤務実績登録画面

システムメニュー(配布版) - 勤務実績登録 - 勤務実績登録

勤務実績登録

登録

組織部署名称	常勤 医師・歯科医師 診療部長・診療部長・院長	常勤 医師・歯科医師 医員	常勤 医師・歯科医師 経験年数10年以上
診療/外来/一内科	0.000	2.000	8
診療/外来/二内科	0.000	2.000	4
診療/外来/精神神経科	0.000	0.000	4
診療/外来/一消化器外科	0.000	0.000	2
診療/外来/泌尿器外科	0.000	2.000	8
診療/外来/整形外科	0.000	0.000	4
診療/外来/小児科	0.000	0.000	1
診療/入院/11病棟	0.000	2.000	4
診療/入院/12病棟	0.000	0.000	4
診療/入院/13病棟	0.000	0.000	4
診療/入院/21病棟	0.000	0.000	4
診療/入院/22病棟	0.000	2.000	0
診療/入院/31病棟	0.000	0.000	4
診療/入院/32病棟	0.000	0.000	8
診療/入院/33病棟	0.000	2.000	0
診療/入院/41病棟	0.000	0.000	1
診療/入院/42病棟	0.000	0.000	0
診療/外来共通	0.000	2.000	0
診療/入院共通	0.000	0.000	1
診療/1診療部門共通	0.000	0.000	0
診療共通/薬剤師	0.000	0.000	4
診療共通/中央放射線部一般透視室	0.000	2.000	4
診療共通/中央放射線部血管造影	0.000	0.000	0
診療共通/中央放射線部RT	0.000	2.000	8

給与テーブル登録画面

システムメニュー(配布版) - メニュー - 給与テーブル登録

給与テーブル登録

再読込

組織部署給与名称	平均給与	月例給与	賞与(月額換算)	退職給与(月額換算)
常勤/医師給/診療部長・診療部長・院長	3,840,000	1,280,000	1,280,000	1,280,000
常勤/医師給/医員	2,680,000	700,000	700,000	1,280,000
常勤/医師給/経験年数10年以上	2,280,000	600,000	600,000	1,280,000
常勤/医師給/経験年数10年未満	2,080,000	400,000	400,000	1,280,000
常勤/医師給/研修医	1,100,000	200,000	200,000	700,000
常勤/職員給/看護長給	1,500,000	300,000	300,000	900,000
常勤/職員給/医療技術員給	2,080,000	400,000	400,000	1,280,000
常勤/職員給/事務員給	1,650,000	360,000	360,000	950,000
常勤/職員給/技能事務員給	3,855,000	1,285,000	1,285,000	1,285,000
非常勤/職員給/看護長給	1,650,000	360,000	360,000	950,000
非常勤/職員給/医療技術員給	2,400,000	460,000	460,000	1,500,000
非常勤/職員給/事務員給	1,450,000	300,000	300,000	860,000
非常勤/職員給/技能事務員給	2,180,000	460,000	460,000	1,280,000

コストデータ登録メニュー画面

コストデータ登録(開発版) - メニュー - コストデータ登録

コストデータ登録

2004年04月

- 処理月選択
- 給与確認
- 材料費入力
- 経費入力
- 委託費入力
- 減価償却費入力
- 研究研修費/法人経費入力
- 戻る

処理月選択画面

コストデータ登録(開発版) - メニュー - 処理月選択

処理月選択

処理月選択 2004年04月

選択 戻る

給与確認画面

コストデータ登録(配布版) - コストデータ登録 - 給与確認

給与確認

2004年04月

戻る

組織部署名称	給与 給与費 区分給	給与 給与費 看護給	給与 給与費 医療技術員給	給与 給与費 事務員給
診療/外来/一内科	0	0	0	0
診療/外来/二内科	0	0	0	0
診療/外来/精神神経科	0	0	0	0
診療/外来/一般消化器外科	0	0	0	0
診療/外来/泌尿器外科	0	0	0	0
診療/外来/整形外科	0	0	0	0
診療/外来/小児科	0	0	0	0
診療/入院/11病棟	0	0	0	0
診療/入院/12病棟	0	0	0	0
診療/入院/13病棟	0	0	0	0
診療/入院/21病棟	0	0	0	0
診療/入院/22病棟	0	0	0	0
診療/入院/31病棟	0	0	0	0
診療/入院/32病棟	0	0	0	0
診療/入院/33病棟	0	0	0	0
診療/入院/41病棟	0	0	0	0
診療/入院/42病棟	0	0	0	0
診療/外来共通	0	0	0	0
診療/入院共通	0	0	0	0
診療/診療部門共通	0	0	0	0
診療共通/薬剤部	0	0	0	0
診療共通/中央放射線部一般撮影室	0	0	0	0
診療共通/中央放射線部血管造影	0	0	0	0
診療共通/中央放射線部PRT	0	0	0	0

材料費入力画面

コストデータ登録(配布版) - コストデータ登録 - 材料費入力

材料費入力

2004年04月

消費税抜

登録

戻る

組織部署名称	材料費		材料費	
	医療消耗器具備品	診療材料	医薬品費	給食用材料費
診療/外来/一内科	0	0	0	0
診療/外来/二内科	0	0	0	0
診療/外来/精神神経科	0	0	0	0
診療/外来/一般消化器外科	0	0	0	0
診療/外来/泌尿器外科	0	0	0	0
診療/外来/整形外科	0	0	0	0
診療/外来/小児科	0	0	0	0
診療/入院/11病棟	0	0	0	0
診療/入院/12病棟	0	0	0	0
診療/入院/13病棟	0	0	0	0
診療/入院/21病棟	0	0	0	0
診療/入院/22病棟	0	0	0	0
診療/入院/31病棟	0	0	0	0
診療/入院/32病棟	0	0	0	0
診療/入院/33病棟	0	0	0	0
診療/入院/41病棟	0	0	0	0
診療/入院/42病棟	0	0	0	0
診療/外来共通	0	0	0	0
診療/入院共通	0	0	0	0
診療/診療部門共通	0	0	0	0
診療共通/薬剤部	0	0	0	0
診療共通/中央放射線部一般撮影室	0	0	0	0
診療共通/中央放射線部血管造影	0	0	0	0
診療共通/中央放射線部PRT	0	0	0	0

経費入力画面

システムメニュー登録(配布版) - システムメニュー登録 - 材料費入力

経費入力

2004年04月 登録 戻る

組織部署名称	経費		経費		徴収不能損失
	職員被服費	修繕費	雑費	経費	
診療/外来/一内科	0	0	0	0	0
診療/外来/二内科	0	0	0	0	0
診療/外来/精神神経科	0	0	0	0	0
診療/外来/一般消化器外科	0	0	0	0	0
診療/外来/胸部外科	0	0	0	0	0
診療/外来/脳神経外科	0	0	0	0	0
診療/外来/整形外科	0	0	0	0	0
診療/外来/小児科	0	0	0	0	0
診療/入院/11病棟	0	0	0	0	0
診療/入院/12病棟	0	0	0	0	0
診療/入院/13病棟	0	0	0	0	0
診療/入院/21病棟	0	0	0	0	0
診療/入院/22病棟	0	0	0	0	0
診療/入院/31病棟	0	0	0	0	0
診療/入院/32病棟	0	0	0	0	0
診療/入院/33病棟	0	0	0	0	0
診療/入院/41病棟	0	0	0	0	0
診療/入院/42病棟	0	0	0	0	0
診療/外来共通	0	0	0	0	0
診療/入院共通	0	0	0	0	0
診療/診療部門共通	0	0	0	0	0
診療共通/薬剤部	0	0	0	0	0
診療共通/中央放射線部一般撮影等	0	0	0	0	0
診療共通/中央放射線部血管造影	0	0	0	0	0
診療共通/中央放射線部RT	0	0	0	0	0

減価償却費入力画面

システムメニュー登録(配布版) - システムメニュー登録 - 材料費入力

減価償却費入力

2004年04月 登録 戻る

組織部署名称	減価償却費		減価償却費	
	有形固定資産	建物付属設備	医療用備償物品	車両船舶備品
診療/外来/一内科	0	0	0	0
診療/外来/二内科	0	0	0	0
診療/外来/精神神経科	0	0	0	0
診療/外来/一般消化器外科	0	0	0	0
診療/外来/胸部外科	0	0	0	0
診療/外来/脳神経外科	0	0	0	0
診療/外来/整形外科	0	0	0	0
診療/外来/小児科	0	0	0	0
診療/入院/11病棟	0	0	0	0
診療/入院/12病棟	0	0	0	0
診療/入院/13病棟	0	0	0	0
診療/入院/21病棟	0	0	0	0
診療/入院/22病棟	0	0	0	0
診療/入院/31病棟	0	0	0	0
診療/入院/32病棟	0	0	0	0
診療/入院/33病棟	0	0	0	0
診療/入院/41病棟	0	0	0	0
診療/入院/42病棟	0	0	0	0
診療/外来共通	0	0	0	0
診療/入院共通	0	0	0	0
診療/診療部門共通	0	0	0	0
診療共通/薬剤部	0	0	0	0
診療共通/中央放射線部一般撮影等	0	0	0	0
診療共通/中央放射線部血管造影	0	0	0	0
診療共通/中央放射線部RT	0	0	0	0

委託費入力画面

コストデータ登録(配布版) - コストデータ登録 - 材料費入力

委託費入力

2004年04月

消費税抜

登録

戻る

組織部署名称	委託費 検査委託費	委託費 委託費計	委託費 その他	委託費 医事
診療/外来/一内科	0	0	0	0
診療/外来/二内科	0	0	0	0
診療/外来/精神神経科	0	0	0	0
診療/外来/一般消化器外科	0	0	0	0
診療/外来/胸部外科	0	0	0	0
診療/外来/脳神経外科	0	0	0	0
診療/外来/整形外科	0	0	0	0
診療/外来/小児科	0	0	0	0
診療/入院/11病棟	0	0	0	0
診療/入院/12病棟	0	0	0	0
診療/入院/13病棟	0	0	0	0
診療/入院/21病棟	0	0	0	0
診療/入院/22病棟	0	0	0	0
診療/入院/31病棟	0	0	0	0
診療/入院/32病棟	0	0	0	0
診療/入院/33病棟	0	0	0	0
診療/入院/41病棟	0	0	0	0
診療/入院/42病棟	0	0	0	0
診療/外来共通	0	0	0	0
診療/入院共通	0	0	0	0
診療/診療部門共通	0	0	0	0
診療共通/眼耳鼻	0	0	0	0
診療共通/中央放射線部一般撮影等	0	0	0	0
診療共通/中央放射線部血管造影	0	0	0	0
診療共通/中央放射線部RT	0	0	0	0

研究研修費/法人経費入力画面

コストデータ登録(配布版) - コストデータ登録 - 材料費入力

研究研修費/法人経費入力

2004年04月

消費税抜

登録

戻る

組織部署名称	研究研修費	研究研修費 研究材料費	研究研修費 謝金	研究研修費 旅費共通費
診療/外来/一内科	0	0	0	0
診療/外来/二内科	0	0	0	0
診療/外来/精神神経科	0	0	0	0
診療/外来/一般消化器外科	0	0	0	0
診療/外来/胸部外科	0	0	0	0
診療/外来/脳神経外科	0	0	0	0
診療/外来/整形外科	0	0	0	0
診療/外来/小児科	0	0	0	0
診療/入院/11病棟	0	0	0	0
診療/入院/12病棟	0	0	0	0
診療/入院/13病棟	0	0	0	0
診療/入院/21病棟	0	0	0	0
診療/入院/22病棟	0	0	0	0
診療/入院/31病棟	0	0	0	0
診療/入院/32病棟	0	0	0	0
診療/入院/33病棟	0	0	0	0
診療/入院/41病棟	0	0	0	0
診療/入院/42病棟	0	0	0	0
診療/外来共通	0	0	0	0
診療/入院共通	0	0	0	0
診療/診療部門共通	0	0	0	0
診療共通/眼耳鼻	0	0	0	0
診療共通/中央放射線部一般撮影等	0	0	0	0
診療共通/中央放射線部血管造影	0	0	0	0
診療共通/中央放射線部RT	0	0	0	0

推計結果 (特定機能病院等以外分)

注：

1. 推計値は1日あたり（円）
2. 平成13-15年度の厚生労働科学研究費補助金「急性期入院医療試行診断群分類を活用した調査研究(H13-政策-034)」(以下、DPC研究)で開発された「標準的原価計算マニュアル」を基にDPC別の原価推計を試みた。
3. 特定機能病院以外の142施設のデータをもとに、全体で6症例以上のDPCについて集計した。
4. なお、本研究については、原価推計の方法論の見直し等を行っている段階であり、従って本研究の成果は参考値的なものであることに留意されたい。より信頼性の高い推計値を得るためには以下のような点について検証する必要がある。
 - ① 給与費等の算入方法について今回は国家公務員給与表を用いているが、この方法の妥当性について検証が必要である。
 - ② 医師費用の配賦方法に代表されるように、人の働きに関わる原価の算出については諸々の課題があり、また、各局面での費用の定義もより明確にする必要がある。
 - ③ 正確な医師給、看護師給を把握するためには、ICUやCCU等の集中治療室での原価とその内訳を全体からは区分して把握することが重要だと思われる。
 - ④ 薬剤費・診療材料費は、購入価格ではなく、診療報酬価格で算出されている。そのため、実態よりもやや高めの値が当てられることになっている。正確な原価分析を行うには、購入価格を用いることが望ましいが、全体に占める割合などから今回の調査の範囲では、上記の処置は大きな影響を及ぼしていないと考えられる。
 - ⑤ 今後、データの正確性を確保するための取り組みが必要である。データミスが否定できない不自然な値も存在しており、我が国におけるデータ下部構造の未整備によるものと考えられる。これらデータの詳細な検証が必要である。
 - ⑥ より正確で有益な原価分析を行うためには、症例毎に日ごとの原価データが必要である。
 - ⑦ より正確な原価の推計のためには減価償却費などについては、購入後の期間をもとにリース価格を参照として評価するなどの工夫が必要であると思われる。
 - ⑧ 今回の推計については資本部分も含めて行っているが、設置主体の異なる施設間のコスト構造を比較するには不適切な部分もある。従って、原価推計の範囲についても今後検証が必要である。

DPG	材料費										経費				委託費				減価償却費			
	薬剤費合計					診療材料					給食用材料費		検査委託費		医事委託費		その他の委託費		医療用機械備品			
	直課医薬品費		医薬品費			診療材料		直課診療材料			非直課診療材料		検査委託費		医事委託費		その他の委託費		医療用機械備品			
	薬剤費合計	薬剤費	薬剤費	薬剤費	薬剤費	薬剤費	薬剤費	薬剤費	薬剤費	薬剤費	薬剤費	薬剤費	薬剤費	薬剤費	薬剤費	薬剤費	薬剤費	薬剤費	薬剤費	薬剤費	薬剤費	
FF5Q_最終DPG																						
0100101xxxxxx	11,322	7,377	6,972	405	3,400	2,721	679	546	4,079	3,200	289	180	332	2,399	2,521	798						
0100103001000x	16,912	7,376	7,095	280	9,005	7,224	1,780	532	5,733	3,726	210	165	598	2,752	3,413	1,268						
0100103001001x	16,170	6,493	6,001	493	9,068	6,184	2,883	609	4,839	2,830	158	179	284	2,209	3,927	1,617						
0100103001010x	14,996	8,372	7,944	428	6,118	4,695	1,423	506	5,354	3,026	193	142	250	2,441	3,635	952						
0100103001011x	13,562	7,238	6,585	652	5,651	4,021	1,631	693	4,404	2,612	178	159	301	1,973	3,132	1,386						
0100103003xxxx	8,972	4,243	4,028	215	4,498	3,684	814	232	3,469	3,404	174	119	380	2,732	3,190	363						
0100103012xxxx	8,373	6,698	6,435	263	1,161	1,037	125	514	3,496	2,363	132	59	185	1,987	3,709	1,059						
0100103097xxxx	13,660	10,772	10,522	251	2,556	1,461	1,095	331	3,478	2,224	146	128	222	1,728	2,349	665						
0100103099x00x	4,668	3,156	2,918	237	1,104	677	426	409	3,456	2,548	188	120	390	1,850	1,919	505						
0100103099x01x	4,904	3,421	3,123	298	931	550	381	552	3,498	2,099	214	111	237	1,537	1,932	453						
0100103099x10x	5,173	3,929	3,575	354	801	489	312	443	6,934	3,674	151	147	350	3,025	3,940	1,313						
0100103099x11x	6,098	4,569	4,335	234	1,062	497	565	467	2,792	2,099	124	114	288	1,573	2,429	816						
0100103197x1xx	22,486	21,478	21,434	44	459	405	54	549	3,600	2,778	130	55	788	1,806	3,022	1,486						
0100103199x1xx	13,120	12,408	12,316	92	307	258	48	405	2,682	4,744	87	59	678	3,920	3,357	1,153						
0100201xxxxxxx	14,554	5,530	5,399	132	8,121	6,718	1,403	902	4,943	5,594	816	93	339	4,345	6,042	2,696						
0100203001xxxx	55,442	11,271	10,922	349	43,557	41,196	2,361	614	5,331	3,796	282	129	604	2,782	4,357	1,487						
0100203002xxxx	24,373	13,606	12,973	632	10,230	8,177	2,053	537	5,532	3,617	216	197	472	2,733	4,721	1,810						
0100203099x0xx	8,176	4,397	4,175	222	3,324	2,635	689	455	3,607	2,859	223	172	305	2,159	3,459	946						
0100203099x1xx	8,054	6,157	5,774	384	1,520	1,135	384	377	3,067	1,919	177	129	259	1,355	2,132	522						
0100203102x1xx	25,790	13,870	12,886	985	11,421	8,108	3,313	499	5,592	2,652	231	215	222	1,983	4,530	1,795						
0100203199x1xx	12,559	9,437	9,054	383	2,839	2,456	383	263	4,742	2,809	434	116	530	1,729	2,273	700						
0100301xxxxxxx	15,837	7,207	6,825	382	8,067	7,639	428	563	3,894	3,294	283	121	315	2,576	3,327	1,236						
0100303x01x0xx	129,494	6,622	6,275	347	122,305	119,988	2,317	567	5,240	2,932	176	148	237	2,371	4,014	1,326						

DPC	研究修費				法人経費	点数合計								
	建物	その他		研究修費		法人経費	行為計	手技	薬剤	材料				
		の器械備品減価償却	の減価償却費								手技	薬剤	材料	
FF5G_最終DPC														
0100101xxxxxx	1,536	130	57	156	118	46,800	37,106	6,972	2,721					
0100103001000x	1,882	204	60	299	682	88,564	74,245	7,095	7,224					
0100103001001x	1,912	226	173	194	521	75,976	63,791	6,001	6,184					
0100103001010x	2,553	111	18	274	201	66,744	54,105	7,944	4,695					
0100103001011x	1,384	144	218	212	682	62,169	51,563	6,585	4,021					
0100103003xxxx	1,941	824	61	215	595	38,921	31,209	4,028	3,684					
0100103012xxxx	2,402	148	100	201	96	53,223	45,751	6,435	1,037					
0100103097xxxx	1,494	175	15	217	855	42,187	30,204	10,522	1,461					
0100103099x00x	1,256	136	22	103	410	28,425	24,829	2,918	677					
0100103099x01x	1,262	159	58	142	349	28,983	25,309	3,123	550					
0100103099x10x	2,409	158	59	214	764	81,608	77,544	3,575	489					
0100103099x11x	1,392	139	81	142	361	37,832	33,000	4,335	497					
0100103197x1xx	1,067	249	220	294	395	69,251	47,412	21,434	405					
0100103199x1xx	2,026	168	11	232	39	47,277	34,702	12,316	258					
0100201xxxxxxx	3,044	245	57	129	204	47,940	35,823	5,399	6,718					
0100203001xxxx	2,514	287	69	314	229	107,995	55,786	10,922	41,196					
0100203002xxxx	2,591	199	122	313	725	88,455	67,305	12,973	8,177					
0100203099x0xx	1,919	535	58	230	482	40,607	33,797	4,175	2,635					
0100203099x1xx	1,439	137	34	148	426	37,674	30,765	5,774	1,135					
0100203102x1xx	2,372	225	138	282	534	85,980	64,986	12,886	8,108					
0100203199x1xx	1,379	144	51	253	774	75,569	64,059	9,054	2,456					
0100301xxxxxxx	1,787	190	114	178	416	49,560	35,096	6,825	7,639					
0100303x01x0xx	2,233	308	147	334	519	184,401	58,138	6,275	119,988					

参考資料2 DPC を用いたベンチマーキングシステムの概要とその結果の一部

DPCベンチマーキングの概要

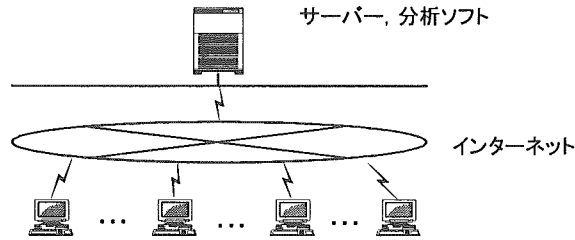

- >セキュリティの確保：NTTコミュニケーションズのセーフティバス使用。
(登録病院以外からはアクセスができないようにガード)
- >簡便な分析ツール
 - ・OLAPによる分析で、簡便かつ掘り下げた分析が可能。
 - ・定型分析 + 任意分析 (定型分析については定期レポートを行う)

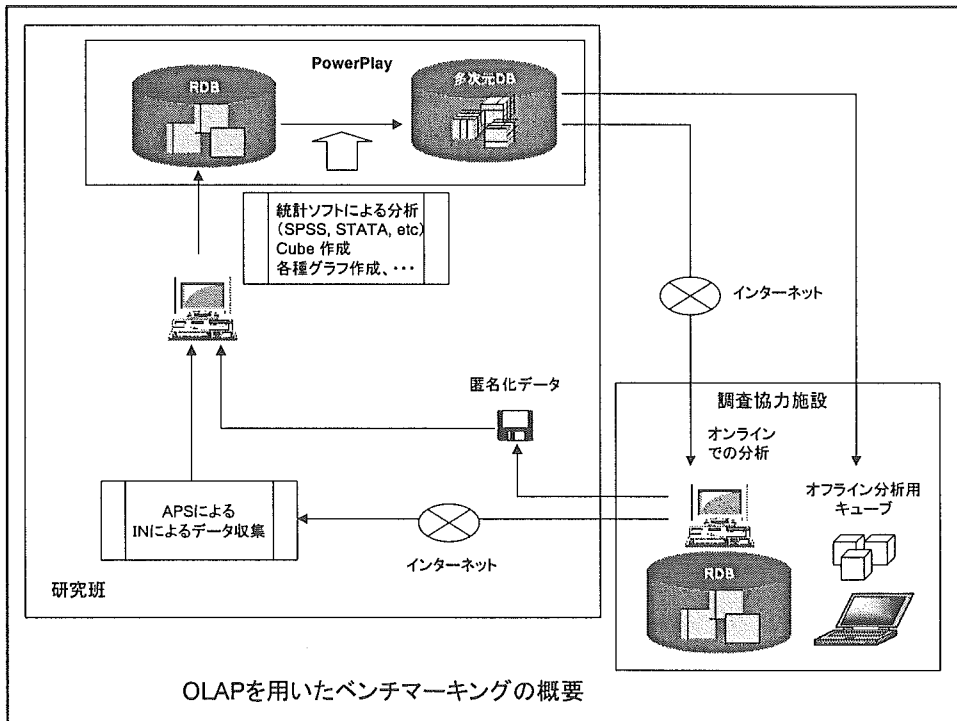

1. セーフティパス 接続用アイコン



2. セーフティパス接続パスワード入力画面

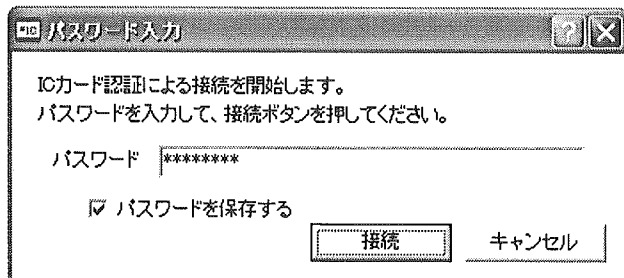

3. セーフティパスポータル画面

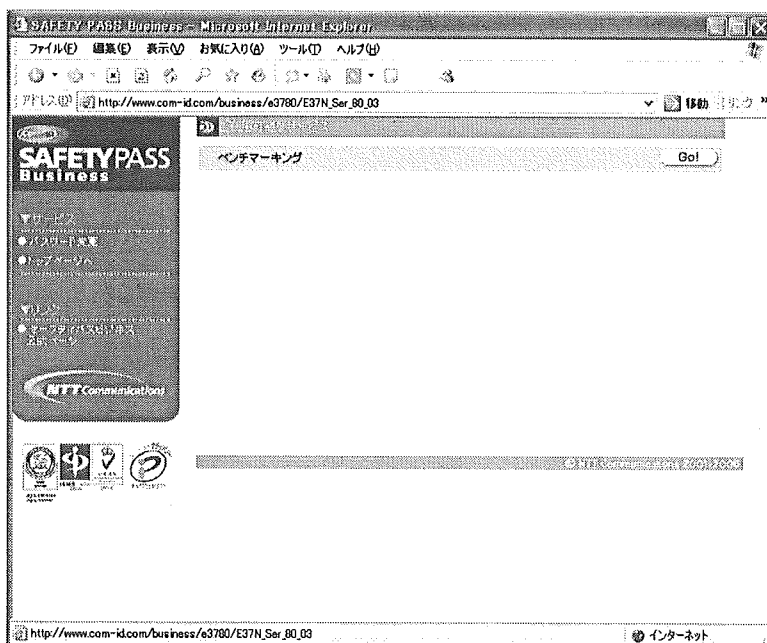

Goボタン押下

4. メニュー画面

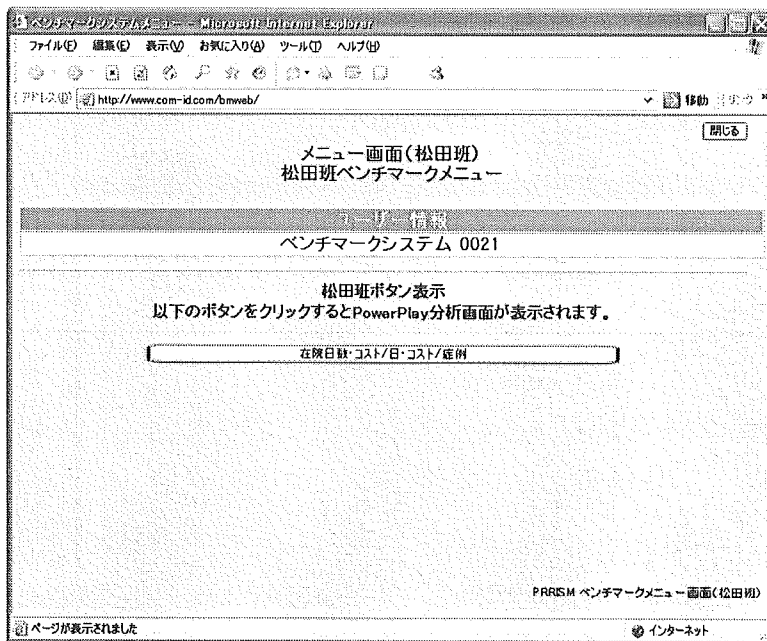

※現在はボタンを1つだけ登録していますが、必要に応じて追加。

5. OLAP接続用ユーザID・パスワード入力画面

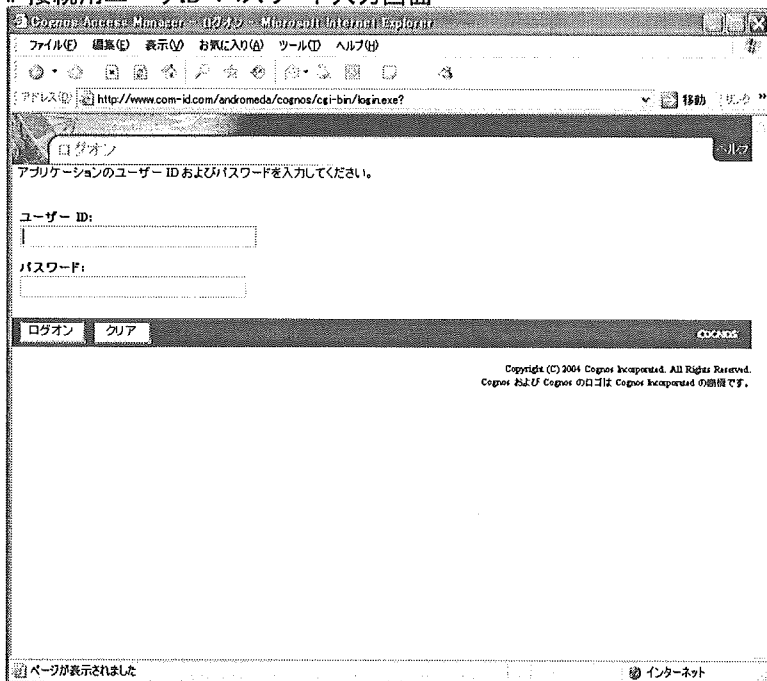

6. 表示画面

平均在院日数・コスト/日・コスト/症例 について、
 自院、病院全体平均、最小値、パーセンタイル値、最大値の表示

数値データ 値として表示	平均在院日数	コスト/日	コスト/症例
自院	10.8	47,858	516,552
全体平均	13.4	63,981	657,974
最小	5.9	25,298	265,312
5%ile	7.8	35,546	413,654
25%ile	11.6	45,755	559,438
50%ile	13.1	56,228	689,514
75%ile	14.8	69,046	991,139
95%ile	16.5	82,550	1,208,411
最大	18.4	151,310	2,463,261

コスト/日の詳細①

コスト/日 値として表示	給与費	材料費	経費	委託費	減価償却費	研究研修費	法人経費	コスト/日
自院	24,627	9,249	8,546	4,147	139	117	1,031	47,858
全体平均	34,709	16,495	4,393	3,344	3,070	1,199	767	63,981
最小	9,549	5,955	1,213	859	139	0	0	25,298
5%ile	19,867	7,255	2,124	1,181	676	8	0	35,546
25%ile	24,933	10,730	3,052	2,215	1,463	86	0	45,755
50%ile	30,749	15,289	4,001	2,999	2,341	174	245	56,228
75%ile	37,741	18,088	5,140	4,137	3,405	399	739	69,046
95%ile	46,252	24,179	8,328	5,782	6,326	3,443	2,654	82,550
最大	80,734	59,196	15,024	14,169	12,208	11,169	5,879	151,310

コスト/日の詳細②（詳細①を更に詳細に見た場合）

統計値 - コスト/日

コスト/日 値として表示	給与費					材料費					コスト/日
	医師給	看護師給	医療技術員給	事務員給	技能労務員給	給与費	薬剤費	診療材料	給食用材料	材料費	
自院	2,394	13,851	5,391	2,923	65	24,627	3,285	5,963	0	9,249	47,858
全体平均	12,809	14,948	2,882	2,806	1,261	34,709	7,037	8,954	503	16,495	63,981
最小	2,220	4,868	1,216	484	0	8,549	2,876	643	0	5,955	25,298
5%ile	3,256	10,332	1,547	1,098	0	18,867	3,481	2,656	0	7,255	35,546
25%ile	5,214	12,821	2,142	1,891	214	24,933	4,932	5,163	20	10,730	45,755
50%ile	8,114	14,321	2,724	2,654	941	30,749	6,481	8,080	586	15,289	59,228
75%ile	14,470	15,898	3,592	3,453	1,535	37,741	7,565	10,096	690	18,088	69,046
95%ile	22,117	21,090	5,380	5,050	2,793	46,252	9,729	14,656	876	24,179	82,550
最大	36,949	32,493	7,350	7,076	5,083	80,734	11,532	47,849	1,848	59,196	151,310

列 1-10 / 23

縦・横を入れ替えて表示

統計値 - コスト/日

コスト/日 値として表示		自院	全体平均	最小	5%ile	25%ile	50%ile	75%ile	95%ile	最大
給与費	医師給	2,394	12,809	2,220	3,256	5,214	8,114	14,470	22,117	36,949
	看護師給	13,851	14,948	4,868	10,332	12,821	14,321	15,898	21,090	32,493
	医療技術員給	5,391	2,882	1,216	1,547	2,142	2,724	3,592	5,380	7,350
	事務員給	2,923	2,806	484	1,098	1,891	2,654	3,453	5,050	7,076
	技能労務員給	65	1,261	0	0	214	941	1,535	2,793	5,083
材料費	給与費	24,627	34,709	8,549	18,867	24,933	30,749	37,741	46,252	80,734
	薬剤費	3,285	7,037	2,876	3,481	4,932	6,481	7,565	9,729	11,532
	診療材料	5,963	8,954	643	2,656	5,163	8,080	10,096	14,656	47,849
	給食用材料	0	503	0	0	20	586	690	876	1,848
	材料費	9,249	16,495	5,955	7,255	10,730	15,289	18,088	24,179	59,196
経費	経費	8,546	4,393	1,213	2,124	3,052	4,001	5,140	8,328	15,024
	検査委託費	476	342	0	67	150	256	407	991	1,436
	器具委託費	282	147	0	11	80	115	173	365	517
	医薬委託費	30	461	0	0	132	327	627	1,276	2,390
	その他の委託費	3,357	2,393	445	708	1,434	2,161	2,934	4,467	12,808
減価償却費	委託費	4,147	3,344	859	1,191	2,215	2,999	4,137	5,782	14,169
	医療用機械備品	44	1,130	0	23	431	748	1,331	2,610	6,217
	建物	72	1,572	0	3	635	1,189	1,827	4,137	7,617
	その他の器械備品減価償却	22	259	0	0	30	138	294	1,086	2,163
	その他の減価償却費	0	109	0	0	1	11	95	475	1,479
研究研修費	減価償却費	139	3,070	139	676	1,463	2,341	3,405	6,326	12,208
	研究研修費	117	1,199	0	8	86	174	389	3,443	11,169
法人経費	法人経費	1,031	767	0	0	0	245	739	2,654	5,679
	法人経費	1,031	767	0	0	0	245	739	2,654	5,679
コスト/日		47,858	63,981	25,298	35,546	45,755	59,228	69,046	82,550	151,310

このページが表示されました

コスト/日のグラフ表示（下記グラフはコスト/日 の合計値に関するグラフ）

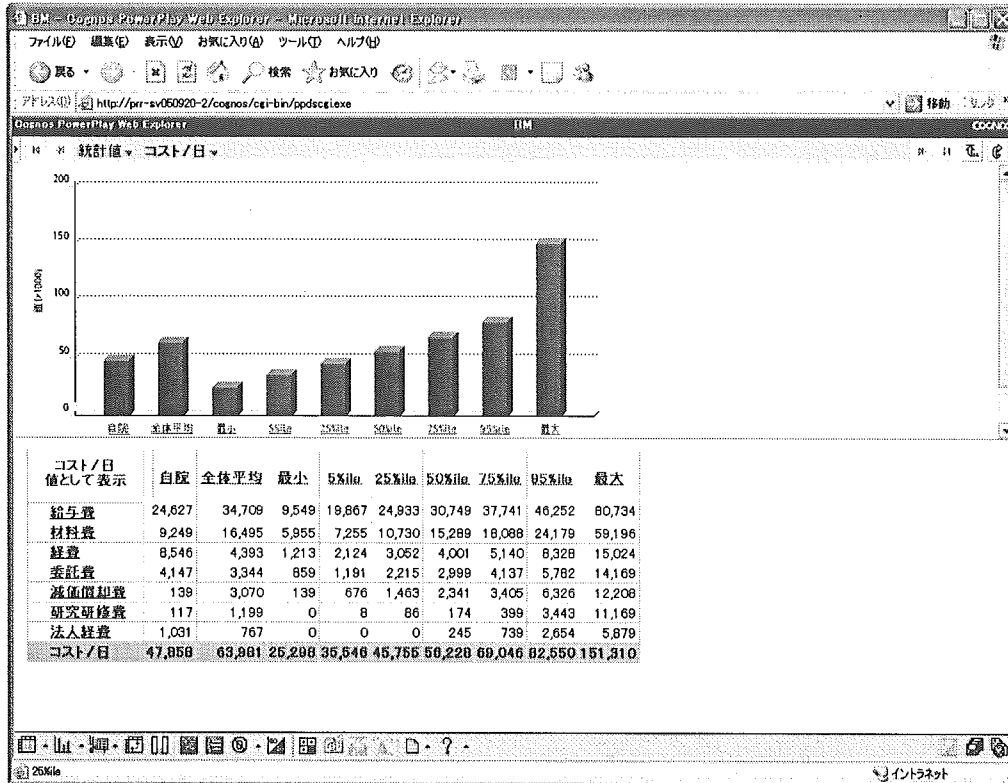

補足説明...

最小・パーセンタイル・最大の値は、それぞれの項目（医師給、看護師給・・・）の合計ではありません。合計値に対するパーセンタイル値です。

画面上の表示

コスト/日	自院	全体平均	最小	5%ile	25%ile	50%ile	75%ile	95%ile	最大
給与費	24,627	34,709	9,549	19,867	24,933	30,749	37,741	46,252	80,734
材料費	9,249	16,495	5,955	7,255	10,730	15,289	18,088	24,179	59,196
経費	8,546	4,393	1,213	2,124	3,052	4,001	5,140	8,328	15,024
委託費	4,147	3,344	859	1,191	2,215	2,999	4,137	5,782	14,169
減価償却費	139	3,070	139	676	1,463	2,341	3,405	6,326	12,208
研究研修費	117	1,199	0	8	86	174	399	3,443	11,169
法人経費	1,031	767	0	0	0	245	739	2,654	5,879
コスト/日	47,858	63,981	25,298	35,546	45,755	56,228	69,046	82,550	151,310

単純に合計した値

合計値			17,715	31,121	42,479	55,798	69,649	96,964	198,379
-----	--	--	--------	--------	--------	--------	--------	--------	---------

コスト/日の自院と全体平気比較

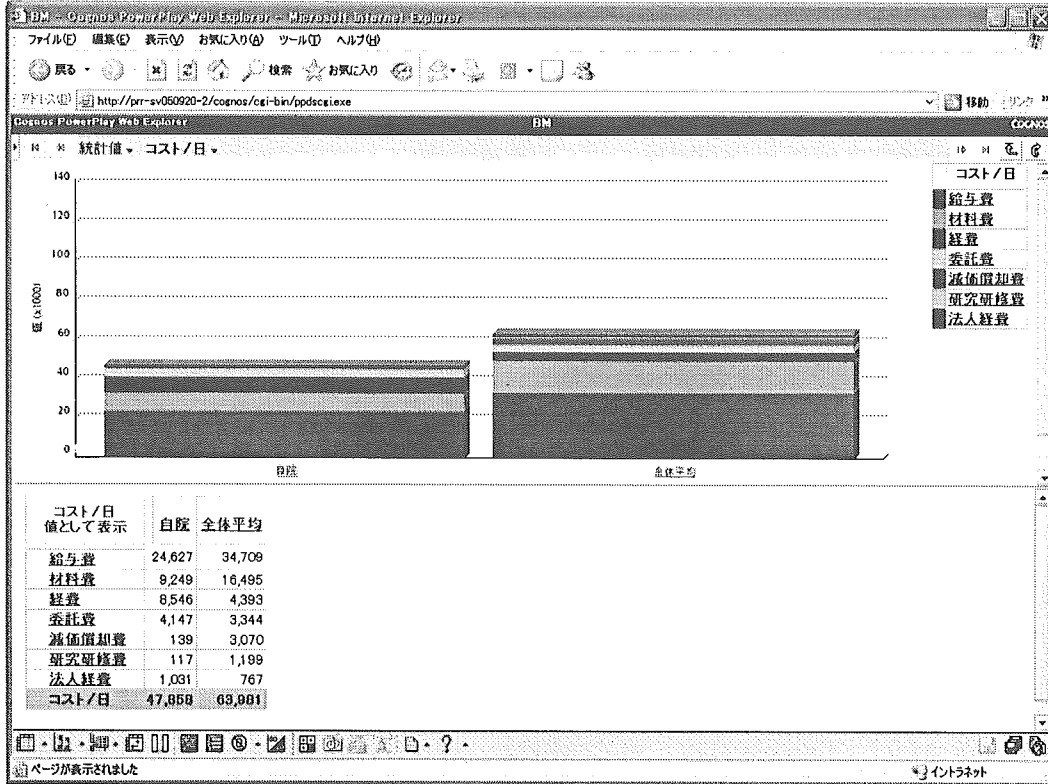

コスト/日の自院と全体平均比較(費目詳細) (下記グラフは給与費の場合)

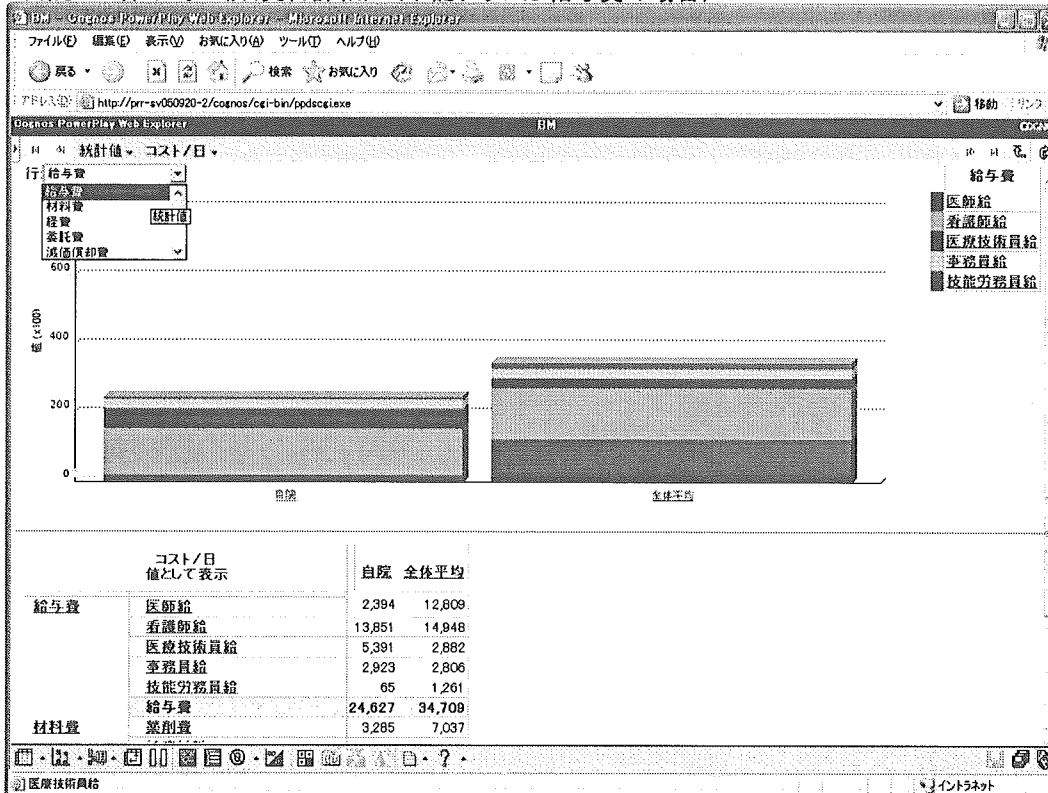

参考資料3 看護必要度及びAPACHEに関する調査結果

重症度・看護必要度に係る評価票

(配点)

A	モニタリング及び処置等	0点	1点	2点
1	創傷処置	なし	あり	/
2	蘇生術の施行	なし	あり	/
3	血圧測定	0回	1~10回	11回以上
4	時間尿測定	なし	あり	/
5	呼吸ケア	なし	あり	/
6	点滴ライン同時3本以上	なし	あり	/
7	心電図モニター	なし	あり	/
8	輸液ポンプの使用	なし	あり	/
9	動脈圧測定(動脈ライン)	なし	あり	/
10	シリンジポンプの使用	なし	あり	/
11	中心静脈圧測定(中心静脈ライン)	なし	あり	/
12	人工呼吸器の装着	なし	あり	/
13	輸血や血液製剤の使用	なし	あり	/
14	肺動脈圧測定(スワンガンツカテーテル)	なし	あり	/
15	特殊な治療法等(CHDF, IABP, PCPS, 補助人工心臓, ICP測定等)	なし	あり	/
				A得点

B	患者の状況等	0点	1点	2点
16	床上安静の指示	なし	あり	/
17	どちらかの手を胸元まで持ち上げられる	できる	できない	/
18	寝返り	できる	何かにつかまればできる	できない
19	起き上がり	できる	できない	/
20	座位保持	できる	支えがあればできる	できない
21	移乗	できる	見守り、一部介助が必要	できない
22	移乗方法(主要なもの1つ)	自力歩行・つかまり歩き	補助を要する移動(搬送を含む)	移動なし
23	口腔清潔	できる	できない	/
24	食事摂取	介助なし	一部介助	全介助
25	衣服の着脱	介助なし	一部介助	全介助
26	他者への意思の伝達	できる	できる時とできない時がある	できない
27	診察・療養上の指示が通じる	はい	いいえ	/
28	危険行動への対応	ない	ある	/
				B得点

注) 重症度・看護必要度に係る評価票の記入にあたっては、「重症度・看護必要度」に係る評価票

評価の手引き」に基づき行うこと。

Aについては、評価日において実施されたモニタリング及び処置等の合計点数を記載する。

Bについては、評価日の状況に基づき判断した点数を合計して記載する。

<重症度・看護必要度に係る基準>

モニタリング及び処置に係る得点(A得点)が3点以上、または患者の状況等に係る得点(B得点)が7点以上。