

Q4. 厚生年金には以下の特徴があります(すべて正しい説明です)。あなたは、それを、厚生年金に加入することのメリットだと思いますか。「全くメリットでないと思う」から「非常にメリットだと思う」まで当てはまるものをそれぞれ1つずつ選んでください

	全く メリッ トでな いと思 う	あま りメリ ットで ないと思 う	どち らかと 言え ばメリ ットだ と思 う	どち らかと 言え ばメリ ットだ と思 う	ま あま あメリ ットだ と思 う	非 常に メリ ットだ と思 う
1) 国民全員がどれか1つの公的年金に、必ず加入していること	<input type="radio"/>	<input type="radio"/>	<input type="radio"/>	<input type="radio"/>	<input type="radio"/>	<input type="radio"/>
2) 厚生年金の保険料の半分は勤め先が払っていること	<input type="radio"/>	<input type="radio"/>	<input type="radio"/>	<input type="radio"/>	<input type="radio"/>	<input type="radio"/>
3) 厚生年金では65歳から老齢年金が支給されること	<input type="radio"/>	<input type="radio"/>	<input type="radio"/>	<input type="radio"/>	<input type="radio"/>	<input type="radio"/>
4) 年金保険料を最低25年おさめると、年金が支給されること	<input type="radio"/>	<input type="radio"/>	<input type="radio"/>	<input type="radio"/>	<input type="radio"/>	<input type="radio"/>
5) 厚生年金は国が管理・運営していること	<input type="radio"/>	<input type="radio"/>	<input type="radio"/>	<input type="radio"/>	<input type="radio"/>	<input type="radio"/>
6) 厚生年金は、後に生まれた世代が、前に生まれた世代を順々に助ける仕組みになっていること	<input type="radio"/>	<input type="radio"/>	<input type="radio"/>	<input type="radio"/>	<input type="radio"/>	<input type="radio"/>
7) 厚生年金から支給される年金額には、定額部分と働いていた間の給与に比例する部分があること	<input type="radio"/>	<input type="radio"/>	<input type="radio"/>	<input type="radio"/>	<input type="radio"/>	<input type="radio"/>
8) 現在は、平均的な年収(560万円)の人が40年間加入した場合に、65歳から1ヶ月16万7000円が支給されること	<input type="radio"/>	<input type="radio"/>	<input type="radio"/>	<input type="radio"/>	<input type="radio"/>	<input type="radio"/>
9) 厚生年金の保険料は給料から天引きされていること	<input type="radio"/>	<input type="radio"/>	<input type="radio"/>	<input type="radio"/>	<input type="radio"/>	<input type="radio"/>
	全く メリッ トでな いと思 う	あま りメリ ットで ないと思 う	どち らかと 言え ばメリ ットだ と思 う	どち らかと 言え ばメリ ットだ と思 う	ま あま あメリ ットだ と思 う	非 常に メリ ットだ と思 う
10) あなた自身が受け取る厚生年金は、あなたが死ぬまで支給されること	<input type="radio"/>	<input type="radio"/>	<input type="radio"/>	<input type="radio"/>	<input type="radio"/>	<input type="radio"/>

- | | | | | | | |
|--|-----------------------|-----------------------|-----------------------|-----------------------|-----------------------|-----------------------|
| 11) 民間の個人年金と違って、厚生年金であれば、物価の変動に合わせて年金額も増減すること | <input type="radio"/> | <input type="radio"/> | <input type="radio"/> | <input type="radio"/> | <input type="radio"/> | <input type="radio"/> |
| 12) 民間の個人年金と違って、厚生年金では、その時の現役世代の平均給与の変動に合わせて、年金額も増減すること | <input type="radio"/> | <input type="radio"/> | <input type="radio"/> | <input type="radio"/> | <input type="radio"/> | <input type="radio"/> |
| 13) 厚生年金の給付が、保険料だけではなく、税金からも支払われているので、年金給付が保険料よりも多くなっていること | <input type="radio"/> | <input type="radio"/> | <input type="radio"/> | <input type="radio"/> | <input type="radio"/> | <input type="radio"/> |
| 14) 税から支払われる割合が、今後、5年間、引き上げられること | <input type="radio"/> | <input type="radio"/> | <input type="radio"/> | <input type="radio"/> | <input type="radio"/> | <input type="radio"/> |
| 15) 厚生年金では、加入者が死亡した時に、遺族に遺族年金が支給されること | <input type="radio"/> | <input type="radio"/> | <input type="radio"/> | <input type="radio"/> | <input type="radio"/> | <input type="radio"/> |
| 16) 平均的な遺族厚生年金の額が月額およそ15万円であること | <input type="radio"/> | <input type="radio"/> | <input type="radio"/> | <input type="radio"/> | <input type="radio"/> | <input type="radio"/> |
| 17) 身体に障害をおった加入者に、厚生年金から障害年金が支給されること | <input type="radio"/> | <input type="radio"/> | <input type="radio"/> | <input type="radio"/> | <input type="radio"/> | <input type="radio"/> |
| 18) 平均的な障害年金の額は現在、月額およそ12万円であること | <input type="radio"/> | <input type="radio"/> | <input type="radio"/> | <input type="radio"/> | <input type="radio"/> | <input type="radio"/> |

Q5. 「厚生年金では、どの世代をみても、支払った保険料よりも、受け取る給付の方が大きい」という国の説明を、あなたは信用していますか

- 1. 全く信用していない
- 2. あまり信用していない
- 3. どちらかといえば信用していない
- 4. どちらかといえば信用している
- 5. だいたい信用している
- 6. 非常に信用している

ご回答いただきまして、ありがとうございました。

今回の謝礼ポイントは、データ確認の上後日(3月中旬)加算させていただきます。アンケート送信後すぐポイントは加算されません。

これからもMyVoiceをよろしくお願いいたします。

マイボイスコム(株)

[回答をする](#)

[Menuへ戻る](#)

マイボイスコム株式会社
E-mail : voice@myvoice.co.jp

回答者属性

性別

		度数	列 %
性別 区分	男性	160	50.2
	女性	159	49.8
	合計	319	100.0

年齢階層

		度数	列 %
年齢 階層	30代	155	48.6
	40代	164	51.4
	合計	319	100.0

独身・既婚

		度数	列 %
独身・ 既婚	独身	138	43.3
	既婚	181	56.7
	合計	319	100.0

職業分類

		度数	列 %
職業 分類	会社員・役員	319	100.0
	合計	319	100.0

地域分類

		度数	列 %
地域 分類	北海道	12	3.8
	東北	12	3.8
	関東	149	46.7
	北陸	9	2.8
	中部	27	8.5
	近畿	74	23.2
	中国	13	4.1
	四国	6	1.9
	九州	17	5.3
	その他		
合計	319	100.0	

世帯の年収区分

		度数	列 %
世帯 の年 収区 分	300万円未満	32	10.0
	300～500万円未満	115	36.1
	500～700万円未満	88	27.6
	700～1000万円未満	59	18.5
	1000～1500万円未満	18	5.6
	1500万円以上	7	2.2
	合計	319	100.0

同居家族の人数

		度数	列 %
同居 家族 の 人 数	ひとり暮らし	63	19.7
	2人	83	26.0
	3人	71	22.3
	4人	70	21.9
	5人	16	5.0
	6人	13	4.1
	7人以上	3	.9
	合計	319	100.0

子供の人数

		度数	列 %
子供 の 人 数	なし	185	58.0
	1人	50	15.7
	2人	67	21.0
	3人	15	4.7
	4人	2	.6
	5人以上		
	合計	319	100.0

家族の世帯形態

		度数	列 %
家族 の 世 帯 形 態	一人暮らし	64	20.1
	夫婦のみ	70	21.9
	夫婦(または片親) と未婚の子供	116	36.4
	2世代同居	32	10.0
	3世代同居	12	3.8
	その他	25	7.8
	合計	319	100.0

単純集計【2回目:Aパターン】

Q1.【1】厚生年金の保険料は、現在、ボーナスを含めた給与のおよそ(〇〇)%であり、あなたの勤め先とあなた自身が支払います】

		度数	列%
Q1.【1】厚生年金の保険料は、現在、ボーナスを含めた給与のおよそ(〇〇)%であり、あなたの勤め先とあなた自身が支払います】	4.3		
	14.3	319	100.0
	24.3		
	無回答		
	合計	319	100.0

Q1.【2】厚生年金は、少なくとも(〇〇)年間加入すると、(●)歳から支給されます】

		度数	列%
Q1.【2】厚生年金は、少なくとも(〇〇)年間加入すると、(●)歳から支給されます】	20		
	25	319	100.0
	40		
	無回答		
	合計	319	100.0

Q1.【2】厚生年金は、少なくとも(●)年間加入すると、(〇〇)歳から支給されます】

		度数	列%
Q1.【2】厚生年金は、少なくとも(●)年間加入すると、(〇〇)歳から支給されます】	65	319	100.0
	合計	319	100.0

Q1.【3】老齢年金は支給開始から、(〇〇)まで、支給されます】

		度数	列%
Q1.【3】老齢年金は支給開始から、(〇〇)まで、支給されます】	90		
	100		
	死亡するまで	319	100.0
	無回答		
	合計	319	100.0

Q1.【4】厚生年金の給付は、毎年、(〇〇)や現役世代の賃金の変動に合わせて年金額の改定を行なっています】

		度数	列%
Q1.【4】厚生年金の給付は、毎年、(〇〇)や現役世代の賃金の変動に合わせて年金額の改定を行なっています】	経済成長		
	物価	319	100.0
	金利		
	失業		
	無回答		
	合計	319	100.0

Q1. 【5】年金給付の一部は、その時の現役世代の保険料や運用収入のほかに、(〇〇)でまかなわれています】

		度数	列 %
Q1. 【5】年金給付の一部は、その時の現役世代の保険料や運用収入のほかに、(〇〇)でまかなわれています】	税	319	100.0
	使用料		
	宝くじの収益		
	無回答		
	合計	319	100.0

Q1. 【6】厚生年金からは老齢年金の他に、遺族年金や(〇〇)も支給されます】

		度数	列 %
Q1. 【6】厚生年金からは老齢年金の他に、遺族年金や(〇〇)も支給されます】	変額年金		
	障害年金	319	100.0
	労災年金		
	無回答		
	合計	319	100.0

Q1. 【7】少子高齢化に対応し、安心できる年金制度をつくるため、今後しばらくの間は、毎年の年金額の伸びを、賃金や物価の伸び率から(〇〇)%程度低い水準に、とどめることになりました】

		度数	列 %
Q1. 【7】少子高齢化に対応し、安心できる年金制度をつくるため、今後しばらくの間は、毎年の年金額の伸びを、賃金や物価の伸び率から(〇〇)%程度低い水準に、とどめることになりました】	0.6~0.8		
	0.8~1.0	319	100.0
	1.0~1.2		
	無回答		
	合計	319	100.0

Q1. 【8】一方、現在14.3%の保険料率は、毎年(〇〇)%ずつ引き上げ、平成31年に18.3%とすることになりました】

		度数	列 %
Q1. 【8】一方、現在14.3%の保険料率は、毎年(〇〇)%ずつ引き上げ、平成31年に18.3%とすることになりました】	0.1		
	0.354	319	100.0
	0.9		
	無回答		
	合計	319	100.0

Q1. 【9】厚生年金は、(〇〇)で成り立っています】

		度数	列 %
Q1. 【9】厚生年金は、(〇〇)で成り立っています】	自分の保険料を自分の口座に積み立てておく仕組み		
	働く世代が高齢者の世代を支える仕組み	319	100.0
	無回答		
	合計	319	100.0

Q1. 【10）年金で大切なのは、(〇〇)です】

	度数	列 %	
Q1. 【10）年金で大切なのは、(〇〇)です】	払い損が得かいうこと		
	どの世代も同じ保険料に対して同じ給付を支給されること		
	老後の生活を支えるのに十分な年金があること	319	100.0
	無回答		
合計	319	100.0	

Q1. 【11）平均的に長生きすると、どの世代でみても、支払った保険料(〇〇)給付が受けられる計算となっています】

	度数	列 %	
Q1. 【11）平均的に長生きすると、どの世代でみても、支払った保険料(〇〇)給付が受けられる計算となっています】	よりも少ない		
	と同じ		
	よりも大きい	319	100.0
	無回答		
	合計	319	100.0

Q2. 厚生年金の以下の事実について、あなたは納得できますか

	合計	全く納得できない	あまり納得できない	どちらかといえば納得できない	どちらかといえば納得できる	たいてい納得できる	非常に納得できる	無回答
Q2. 厚生年金の以下の事実について、あなたは納得できますか【1）厚生年金の保険料が今後毎年およそ0.354%ずつ上がって18.3%になること】	319	63	106	62	55	30	3	
	100.0	19.7	33.2	19.4	17.2	9.4	.9	
Q2. 厚生年金の以下の事実について、あなたは納得できますか【2）年金財政を健全化するため、厚生年金の支給額が毎年0.8%～1.0%ずつ、実質的に減っていくこと】	319	74	103	60	58	17	7	
	100.0	23.2	32.3	18.8	18.2	5.3	2.2	
Q2. 厚生年金の以下の事実について、あなたは納得できますか【3）少子高齢化によって、より少ない数の現役世代で高齢者を支えなくてはならない仕組みになっていること】	319	63	59	63	67	52	15	
	100.0	19.7	18.5	19.7	21.0	16.3	4.7	
Q2. 厚生年金の以下の事実について、あなたは納得できますか【4）あなたの世代の払った保険料で、現在の高齢世代の年金が払われていること】	319	37	42	53	86	77	24	
	100.0	11.6	13.2	16.6	27.0	24.1	7.5	
Q2. 厚生年金の以下の事実について、あなたは納得できますか【5）少子高齢化が進むにつれて、保険料が引き上げられること】	319	78	75	53	69	33	11	
	100.0	24.5	23.5	16.6	21.6	10.3	3.4	
Q2. 厚生年金の以下の事実について、あなたは納得できますか【6）厚生年金の保険料と受け取る年金額を比べると、いまの50歳代よりも、あなたの世代の方が不利になっていること】	319	128	83	55	32	18	3	
	100.0	40.1	26.0	17.2	10.0	5.6	.9	
Q2. 厚生年金の以下の事実について、あなたは納得できますか【7）現在の厚生年金の保険料が給与のおよそ14%であること】	319	70	81	61	73	30	4	
	100.0	21.9	25.4	19.1	22.9	9.4	1.3	
Q2. 厚生年金の以下の事実について、あなたは納得できますか【8）厚生年金の年金額は、物価が下落すると減らされること】	319	60	57	63	83	39	17	
	100.0	18.8	17.9	19.7	26.0	12.2	5.3	

Q3. 厚生年金には以下の特徴があります。あなたはそれを、厚生年金に加入することのメリットだと思いますか

	合計	全くメリットでないと思う	あまりメリットでないと思う	どちらかといえばメリットでないと思う	どちらかといえばメリットだと思う	まあまあメリットだと思う	非常にメリットだと思う	無回答
Q3. 厚生年金には以下の特徴があります。あなたはそれを、厚生年金に加入することのメリットだと思いますか【1】国民全員がどれか1つの公的年金に、必ず加入していること	319	21	31	35	116	87	29	
	100.0	6.6	9.7	11.0	36.4	27.3	9.1	
Q3. 厚生年金には以下の特徴があります。あなたはそれを、厚生年金に加入することのメリットだと思いますか【2】厚生年金の保険料の半分は勤め先が払っていること	319	8	8	11	71	117	104	
	100.0	2.5	2.5	3.4	22.3	36.7	32.6	
Q3. 厚生年金には以下の特徴があります。あなたはそれを、厚生年金に加入することのメリットだと思いますか【3】厚生年金では65歳から老齢年金が支給されること	319	24	35	86	96	63	15	
	100.0	7.5	11.0	27.0	30.1	19.7	4.7	
Q3. 厚生年金には以下の特徴があります。あなたはそれを、厚生年金に加入することのメリットだと思いますか【4】年金保険料を最低25年おさめると、年金が支給されること	319	28	22	66	121	67	15	
	100.0	8.8	6.9	20.7	37.9	21.0	4.7	
Q3. 厚生年金には以下の特徴があります。あなたはそれを、厚生年金に加入することのメリットだと思いますか【5】厚生年金は国が管理・運営していること	319	45	39	59	107	54	15	
	100.0	14.1	12.2	18.5	33.5	16.9	4.7	
Q3. 厚生年金には以下の特徴があります。あなたはそれを、厚生年金に加入することのメリットだと思いますか【6】厚生年金は、後に生まれた世代が、前に生まれた世代を順々に助ける仕組みになっていること	319	43	52	100	89	25	10	
	100.0	13.5	16.3	31.3	27.9	7.8	3.1	
Q3. 厚生年金には以下の特徴があります。あなたはそれを、厚生年金に加入することのメリットだと思いますか【7】厚生年金から支給される年金額には、定額部分と働いていた間の給与に比例する部分があること	319	23	25	67	125	62	17	
	100.0	7.2	7.8	21.0	39.2	19.4	5.3	
Q3. 厚生年金には以下の特徴があります。あなたはそれを、厚生年金に加入することのメリットだと思いますか【8】現在は、平均的な年収(580万円)の人が40年間加入した場合に、65歳から1ヶ月16万7000円が支給されること	319	30	35	84	124	41	5	
	100.0	9.4	11.0	26.3	38.9	12.9	1.6	
Q3. 厚生年金には以下の特徴があります。あなたはそれを、厚生年金に加入することのメリットだと思いますか【9】厚生年金の保険料は給料から天引きされていること	319	13	17	47	135	84	23	
	100.0	4.1	5.3	14.7	42.3	26.3	7.2	
Q3. 厚生年金には以下の特徴があります。あなたはそれを、厚生年金に加入することのメリットだと思いますか【10】あなた自身が受け取る厚生年金は、あなたが死ぬまで支給されること	319	2	4	8	72	110	123	
	100.0	.6	1.3	2.5	22.6	34.5	38.6	
Q3. 厚生年金には以下の特徴があります。あなたはそれを、厚生年金に加入することのメリットだと思いますか【11】民間の個人年金と違って、厚生年金であれば、物価の変動に合わせて年金額も増減すること	319	19	24	83	114	59	20	
	100.0	6.0	7.5	26.0	35.7	18.5	6.3	
Q3. 厚生年金には以下の特徴があります。あなたはそれを、厚生年金に加入することのメリットだと思いますか【12】民間の個人年金と違って、厚生年金では、その時の現役世代の平均給与の変動に合わせて、年金額も増減すること	319	26	36	108	99	38	12	
	100.0	8.2	11.3	33.9	31.0	11.9	3.8	
Q3. 厚生年金には以下の特徴があります。あなたはそれを、厚生年金に加入することのメリットだと思いますか【13】厚生年金の給付が、保険料だけでなく、税金からも支払われているので、年金給付が保険料よりも多くなっていること	319	20	17	44	121	81	36	
	100.0	6.3	5.3	13.8	37.9	25.4	11.3	
Q3. 厚生年金には以下の特徴があります。あなたはそれを、厚生年金に加入することのメリットだと思いますか【14】税から支払われる割合が、今後、5年間、引き上げられること	319	52	54	91	74	31	17	
	100.0	16.3	16.9	28.5	23.2	9.7	5.3	
Q3. 厚生年金には以下の特徴があります。あなたはそれを、厚生年金に加入することのメリットだと思いますか【15】厚生年金では、加入者が死亡した時に、遺族に遺族年金が支給されること	319	7	8	16	111	109	68	
	100.0	2.2	2.5	5.0	34.8	34.2	21.3	
Q3. 厚生年金には以下の特徴があります。あなたはそれを、厚生年金に加入することのメリットだと思いますか【16】平均的な遺族厚生年金の額が月額およそ15万円であること	319	12	22	46	135	76	28	
	100.0	3.8	6.9	14.4	42.3	23.8	8.8	
Q3. 厚生年金には以下の特徴があります。あなたはそれを、厚生年金に加入することのメリットだと思いますか【17】身体に障害をおった加入者に、厚生年金から障害年金が支給されること	319	6	8	18	117	105	65	
	100.0	1.9	2.5	5.6	36.7	32.9	20.4	
Q3. 厚生年金には以下の特徴があります。あなたはそれを、厚生年金に加入することのメリットだと思いますか【18】平均的な障害年金の額は現在、月額およそ12万円であること	319	11	28	67	128	62	23	
	100.0	3.4	8.8	21.0	40.1	19.4	7.2	

Q4. あなたは厚生年金に関する次の文章について、どのように思いますか

	合計	全くそう思わない	あまりそう思わない	どちらかといえばそう思わない	どちらかといえばそう思う	だいたいそう思う	非常にそう思う	無回答
Q4. あなたは厚生年金に関する次の文章について、どのように思いますか【1】自分にとって厚生年金に入ることのメリットが、デメリットよりも大きい	319	24	29	66	120	55	25	
	100.0	7.5	9.1	20.7	37.6	17.2	7.8	
Q4. あなたは厚生年金に関する次の文章について、どのように思いますか【2】自分がもらう頃の厚生年金の老齢給付は、それだけでは生活できないほど少ない	319	4	6	22	92	77	118	
	100.0	1.3	1.9	6.9	28.8	24.1	37.0	
Q4. あなたは厚生年金に関する次の文章について、どのように思いますか【3】厚生年金があるおかげで、老後や自分が死んだ時や障害を負った時に安心だ	319	35	59	49	129	35	12	
	100.0	11.0	18.5	15.4	40.4	11.0	3.8	
Q4. あなたは厚生年金に関する次の文章について、どのように思いますか【4】厚生年金を廃止して、国民は自分で老後の準備をするべきだ	319	32	58	102	57	31	39	
	100.0	10.0	18.2	32.0	17.9	9.7	12.2	

Q5.「厚生年金では、どの世代をみても、支払った保険料よりも、受け取る給付の方が大きい」という国の説明を、あなたは信用していますか

		度数	列 %
Q5.「厚生年金では、どの世代をみても、支払った保険料よりも、受け取る給付の方が大きい」という国の説明を、あなたは信用していますか	全く信用していない	110	34.5
	あまり信用していない	118	37.0
	どちらかといえば信用していない	47	14.7
	どちらかといえば信用している	29	9.1
	だいたい信用している	13	4.1
	非常に信用している	2	.6
	無回答		
	合計	319	100.0

Q6. 厚生年金に関する次の説明で、説明が正しいと思うものは「正しい」、間違っていると思うものは「間違っている」、わからない場合は「わからない」をお選びください

	合計	正しい	間違っている	わからない	無回答
Q6. 厚生年金に関する次の説明で、説明が正しいと思うものは「正しい」、間違っていると思うものは「間違っている」、わからない場合は「わからない」をお選びください【1】厚生年金は67歳になるまで受け取ることができません】	319	6	308	5	
	100.0	1.9	96.6	1.6	
Q6. 厚生年金に関する次の説明で、説明が正しいと思うものは「正しい」、間違っていると思うものは「間違っている」、わからない場合は「わからない」をお選びください【2】あなたが保険料を払い終わらない間に死亡すると、あなたもあなたの配偶者も年金を受け取ることができません】	319	38	260	21	
	100.0	11.9	81.5	6.6	
Q6. 厚生年金に関する次の説明で、説明が正しいと思うものは「正しい」、間違っていると思うものは「間違っている」、わからない場合は「わからない」をお選びください【3】あなたが保険料を払っている間に障害状態になると、年金が支給されます】	319	269	30	20	
	100.0	84.3	9.4	6.3	
Q6. 厚生年金に関する次の説明で、説明が正しいと思うものは「正しい」、間違っていると思うものは「間違っている」、わからない場合は「わからない」をお選びください【4】厚生年金のうち、老齢年金(老後の生活のための年金)は、支給開始から90歳までの間、支給されます】	319	2	299	18	
	100.0	.6	93.7	5.6	
Q6. 厚生年金に関する次の説明で、説明が正しいと思うものは「正しい」、間違っていると思うものは「間違っている」、わからない場合は「わからない」をお選びください【5】厚生年金の額は、加入した期間の長さとその間の収入の高低によって決まります】	319	273	40	6	
	100.0	85.6	12.5	1.9	
Q6. 厚生年金に関する次の説明で、説明が正しいと思うものは「正しい」、間違っていると思うものは「間違っている」、わからない場合は「わからない」をお選びください【6】厚生年金では、あなたが払った保険料はそのまま、あなたの口座に積み立てられています】	319	10	301	8	
	100.0	3.1	94.4	2.5	
Q6. 厚生年金に関する次の説明で、説明が正しいと思うものは「正しい」、間違っていると思うものは「間違っている」、わからない場合は「わからない」をお選びください【7】厚生年金の保険料は、現在、年収の20%であり、労使で折半して支払っています】	319	14	290	15	
	100.0	4.4	90.9	4.7	
Q6. 厚生年金に関する次の説明で、説明が正しいと思うものは「正しい」、間違っていると思うものは「間違っている」、わからない場合は「わからない」をお選びください【8】現在、厚生年金の給付は、保険料からだけでなく、一部は税金から支払われています】	319	299	9	11	
	100.0	93.7	2.8	3.4	
Q6. 厚生年金に関する次の説明で、説明が正しいと思うものは「正しい」、間違っていると思うものは「間違っている」、わからない場合は「わからない」をお選びください【9】2004年の改正により保険料負担と給付の間にバランスがとれるようになるまで、年金額を前年より0.9%引き下げていくことになりました】	319	46	219	54	
	100.0	14.4	68.7	16.9	
Q6. 厚生年金に関する次の説明で、説明が正しいと思うものは「正しい」、間違っていると思うものは「間違っている」、わからない場合は「わからない」をお選びください【10】今後、厚生年金の保険料は毎年1%ずつ上がっていきます】	319	22	274	23	
	100.0	6.9	85.9	7.2	
Q6. 厚生年金に関する次の説明で、説明が正しいと思うものは「正しい」、間違っていると思うものは「間違っている」、わからない場合は「わからない」をお選びください【11】どの年代でも平均的に長生きすれば、厚生年金の給付は自分が払った保険料よりも大きくなります。払い損の世代はありません】	319	260	29	30	
	100.0	81.5	9.1	9.4	
Q6. 厚生年金に関する次の説明で、説明が正しいと思うものは「正しい」、間違っていると思うものは「間違っている」、わからない場合は「わからない」をお選びください【12】年金で大切なことは、もらう年金の額が払った保険料よりも多いかどうかです】	319	58	236	25	
	100.0	18.2	74.0	7.8	
Q6. 厚生年金に関する次の説明で、説明が正しいと思うものは「正しい」、間違っていると思うものは「間違っている」、わからない場合は「わからない」をお選びください【13】厚生年金における給付と負担の倍率は、どの世代でも等しくすべきです】	319	112	132	75	
	100.0	35.1	41.4	23.5	

回答者属性

性別

		度数	列 %
性別 区分	男性	161	51.4
	女性	152	48.6
	合計	313	100.0

年齢階層

		度数	列 %
年齢 階層	30代	158	50.5
	40代	155	49.5
	合計	313	100.0

独身・既婚

		度数	列 %
独身・ 既婚	独身	135	43.1
	既婚	178	56.9
	合計	313	100.0

職業分類

		度数	列 %
職業 分類	会社員・役員	313	100.0
	合計	313	100.0

地域分類

		度数	列 %
地域 分類	北海道	10	3.2
	東北	11	3.5
	関東	141	45.0
	北陸	7	2.2
	中部	30	9.6
	近畿	67	21.4
	中国	12	3.8
	四国	5	1.6
	九州	30	9.6
	その他		
	合計	313	100.0

世帯の年収区分

		度数	列 %
世帯 の年 収区 分	300万円未満	32	10.2
	300～500万円未満	97	31.0
	500～700万円未満	69	22.0
	700～1000万円未満	77	24.6
	1000～1500万円未満	28	8.9
	1500万円以上	10	3.2
	合計	313	100.0

同居家族の人数

		度数	列 %
同居 家族の 人数	ひとり暮らし	53	16.9
	2人	68	21.7
	3人	87	27.8
	4人	66	21.1
	5人	25	8.0
	6人	11	3.5
	7人以上	3	1.0
	合計	313	100.0

子供の人数

		度数	列 %
子供 の 人数	なし	169	54.0
	1人	64	20.4
	2人	62	19.8
	3人	18	5.8
	4人		
	5人以上		
	合計	313	100.0

家族の世帯形態

		度数	列 %
家族 の 世 帯 形 態	一人暮らし	54	17.3
	夫婦のみ	52	16.6
	夫婦(または片親) と未婚の子供	134	42.8
	2世代同居	37	11.8
	3世代同居	20	6.4
	その他	16	5.1
	合計	313	100.0

単純集計【2回目：Bパターン】

Q1. 厚生年金の以下の事実について、あなたは納得ですか

	合計	全く納得 できない	あまり納 得できな い	どちらか と い え ば 納 得 でき な い	どちらか と い え ば 納 得 でき る	たいがい 納得でき る	非常に納 得でき る	無回答
Q1. 厚生年金の以下の事実について、あなたは納得ですか【1】厚生年金の保険料が今後毎年およそ0.354%ずつ上がって18.3%になること	313	150	103	41	14	5		
	100.0	47.9	32.9	13.1	4.5	1.6		
Q1. 厚生年金の以下の事実について、あなたは納得ですか【2】年金財政を健全化するため、厚生年金の支給額が毎年0.8%～1.0%ずつ、実質的に減っていくこと	313	151	101	45	9	5	2	
	100.0	48.2	32.3	14.4	2.9	1.6	.6	
Q1. 厚生年金の以下の事実について、あなたは納得ですか【3】少子高齢化によって、より少ない数の現役世代で高齢者を支えなくてはならない仕組みになっていること	313	81	80	61	58	23	10	
	100.0	25.9	25.6	19.5	18.5	7.3	3.2	
Q1. 厚生年金の以下の事実について、あなたは納得ですか【4】あなたの世代の払った保険料で、現在の高齢世代の年金が払われていること	313	67	54	76	74	33	9	
	100.0	21.4	17.3	24.3	23.6	10.5	2.9	
Q1. 厚生年金の以下の事実について、あなたは納得ですか【5】少子高齢化が進むにつれて、保険料が引き上げられること	313	115	80	64	43	10	1	
	100.0	36.7	25.6	20.4	13.7	3.2	.3	
Q1. 厚生年金の以下の事実について、あなたは納得ですか【6】厚生年金の保険料と受け取る年金額を比べると、いまの50歳代よりも、あなたの世代の方が不利になっていること	313	161	90	45	15	2		
	100.0	51.4	28.8	14.4	4.8	.6		
Q1. 厚生年金の以下の事実について、あなたは納得ですか【7】現在の厚生年金の保険料が給与のおよそ14%であること	313	121	91	66	29	5	1	
	100.0	38.7	29.1	21.1	9.3	1.6	.3	
Q1. 厚生年金の以下の事実について、あなたは納得ですか【8】厚生年金の年金額は、物価が下落すると減らされること	313	118	82	55	43	9	6	
	100.0	37.7	26.2	17.6	13.7	2.9	1.9	

Q2. あなたは厚生年金に関する次の文章について、どのように思いますか

	合計	全くそう 思わ ない	あまり そう 思わ ない	どちらか と い え ば そ う 思 わ な い	どちらか と い え ば そ う 思 う	だいたい そう 思 う	非常に そ う 思 う	無回答
Q2. あなたは厚生年金に関する次の文章について、どのように思いますか【1】自分にとって厚生年金に入ることのメリットが、デメリットよりも大きい	313	38	62	78	74	36	25	
	100.0	12.1	19.8	24.9	23.6	11.5	8.0	
Q2. あなたは厚生年金に関する次の文章について、どのように思いますか【2】自分もらう頃の厚生年金の老齢給付は、それだけでは生活できないほど少ない	313	10	2	13	68	80	140	
	100.0	3.2	.6	4.2	21.7	25.6	44.7	
Q2. あなたは厚生年金に関する次の文章について、どのように思いますか【3】厚生年金があるおかげで、老後や自分が死んだ時や障害を負った時に安心だ	313	56	78	57	92	22	8	
	100.0	17.9	24.9	18.2	29.4	7.0	2.6	
Q2. あなたは厚生年金に関する次の文章について、どのように思いますか【4】厚生年金を廃止して、国民は自分で老後の準備をするべきだ	313	32	61	78	72	32	38	
	100.0	10.2	19.5	24.9	23.0	10.2	12.1	

Q3. 厚生年金に関する次の説明で、説明が正しいと思うものは「正しい」、間違っていると思うものは「間違っている」、わからない場合は「わからない」をお選びください

	合計	正しい	間違っている	わからない	無回答
Q3. 厚生年金に関する次の説明で、説明が正しいと思うものは「正しい」、間違っていると思うものは「間違っている」、わからない場合は「わからない」をお選びください【1】厚生年金は67歳になるまで受け取ることができません】	313	27	246	40	
	100.0	8.6	78.6	12.8	
Q3. 厚生年金に関する次の説明で、説明が正しいと思うものは「正しい」、間違っていると思うものは「間違っている」、わからない場合は「わからない」をお選びください【2】あなたが保険料を払い終わらない間に死亡すると、あなたもあなたの配偶者も年金を受け取ることができません】	313	35	223	55	
	100.0	11.2	71.2	17.6	
Q3. 厚生年金に関する次の説明で、説明が正しいと思うものは「正しい」、間違っていると思うものは「間違っている」、わからない場合は「わからない」をお選びください【3】あなたが保険料を払っている間に障害状態になると、年金が支給されます】	313	207	30	76	
	100.0	66.1	9.6	24.3	
Q3. 厚生年金に関する次の説明で、説明が正しいと思うものは「正しい」、間違っていると思うものは「間違っている」、わからない場合は「わからない」をお選びください【4】厚生年金のうち、老齢年金(老後の生活のための年金)は、支給開始から90歳までの間、支給されます】	313	30	167	116	
	100.0	9.6	53.4	37.1	
Q3. 厚生年金に関する次の説明で、説明が正しいと思うものは「正しい」、間違っていると思うものは「間違っている」、わからない場合は「わからない」をお選びください【5】厚生年金の額は、加入した期間の長さとその間の収入の高低によって決まります】	313	254	29	30	
	100.0	81.2	9.3	9.6	
Q3. 厚生年金に関する次の説明で、説明が正しいと思うものは「正しい」、間違っていると思うものは「間違っている」、わからない場合は「わからない」をお選びください【6】厚生年金では、あなたが払った保険料はそのまま、あなたの口座に積み立てられています】	313	21	260	32	
	100.0	6.7	83.1	10.2	
Q3. 厚生年金に関する次の説明で、説明が正しいと思うものは「正しい」、間違っていると思うものは「間違っている」、わからない場合は「わからない」をお選びください【7】厚生年金の保険料は、現在、年取の20%であり、労使で折半して支払っています】	313	97	116	100	
	100.0	31.0	37.1	31.9	
Q3. 厚生年金に関する次の説明で、説明が正しいと思うものは「正しい」、間違っていると思うものは「間違っている」、わからない場合は「わからない」をお選びください【8】現在、厚生年金の給付は、保険料からだけでなく、一部は税金から支払われています】	313	124	68	121	
	100.0	39.6	21.7	38.7	
Q3. 厚生年金に関する次の説明で、説明が正しいと思うものは「正しい」、間違っていると思うものは「間違っている」、わからない場合は「わからない」をお選びください【9】2004年の改正により保険料負担と給付の間にバランスがとれるようになるまで、年金額を前年より0.9%引き下げていくことになりました】	313	81	62	170	
	100.0	25.9	19.8	54.3	
Q3. 厚生年金に関する次の説明で、説明が正しいと思うものは「正しい」、間違っていると思うものは「間違っている」、わからない場合は「わからない」をお選びください【10】今後、厚生年金の保険料は毎年1%ずつ上がっていきます】	313	71	119	123	
	100.0	22.7	38.0	39.3	
Q3. 厚生年金に関する次の説明で、説明が正しいと思うものは「正しい」、間違っていると思うものは「間違っている」、わからない場合は「わからない」をお選びください【11】どの年代でも平均的に長生きすれば、厚生年金の給付は自分が払った保険料よりも大きくなります。払い損の世代はありません】	313	41	197	75	
	100.0	13.1	62.9	24.0	
Q3. 厚生年金に関する次の説明で、説明が正しいと思うものは「正しい」、間違っていると思うものは「間違っている」、わからない場合は「わからない」をお選びください【12】年金で大切なことは、もらう年金の額が払った保険料よりも多いかどうかです】	313	99	114	100	
	100.0	31.6	36.4	31.9	
Q3. 厚生年金に関する次の説明で、説明が正しいと思うものは「正しい」、間違っていると思うものは「間違っている」、わからない場合は「わからない」をお選びください【13】厚生年金における給付と負担の倍率は、どの世代でも等しくすべきです】	313	193	37	83	
	100.0	61.7	11.8	26.5	

Q4. 厚生年金には以下の特徴があります。あなたはそれらを、厚生年金に加入することのメリットだと思いますか

	合計	全くメリットでないと 思う	あまりメリットでないと 思う	どちらかといえば メリットでないと 思う	どちらかといえば メリットだと思 う	まあまあ メリットだ と思う	非常にメ リットだと思 う	無回答
Q4. 厚生年金には以下の特徴があります。あなたはそれらを、厚生年金に加入することのメリットだと思いますか【1】国民全員がどれか1つの公的年金に、必ず加入していること】	313	17	38	42	117	79	20	
	100.0	5.4	12.1	13.4	37.4	25.2	6.4	
Q4. 厚生年金には以下の特徴があります。あなたはそれらを、厚生年金に加入することのメリットだと思いますか【2】厚生年金の保険料の半分は勤め先が払っていること】	313	3	9	9	80	120	92	
	100.0	1.0	2.9	2.9	25.6	38.3	29.4	
Q4. 厚生年金には以下の特徴があります。あなたはそれらを、厚生年金に加入することのメリットだと思いますか【3】厚生年金では65歳から老齢年金が支給されること】	313	15	37	66	110	73	12	
	100.0	4.8	11.8	21.1	35.1	23.3	3.8	
Q4. 厚生年金には以下の特徴があります。あなたはそれらを、厚生年金に加入することのメリットだと思いますか【4】年金保険料を最低25年おさめると、年金が支給されること】	313	15	41	44	126	69	18	
	100.0	4.8	13.1	14.1	40.3	22.0	5.8	
Q4. 厚生年金には以下の特徴があります。あなたはそれらを、厚生年金に加入することのメリットだと思いますか【5】厚生年金は国が管理・運営していること】	313	52	48	50	97	47	19	
	100.0	16.6	15.3	16.0	31.0	15.0	6.1	
Q4. 厚生年金には以下の特徴があります。あなたはそれらを、厚生年金に加入することのメリットだと思いますか【6】厚生年金は、後に生まれた世代が、前に生まれた世代を順々に助ける仕組みになっていること】	313	52	65	108	58	26	6	
	100.0	16.6	20.8	33.9	18.5	8.3	1.9	
Q4. 厚生年金には以下の特徴があります。あなたはそれらを、厚生年金に加入することのメリットだと思いますか【7】厚生年金から支給される年金額には、定額部分と働いていた間の給与に比例する部分があること】	313	11	17	67	141	69	8	
	100.0	3.5	5.4	21.4	45.0	22.0	2.6	
Q4. 厚生年金には以下の特徴があります。あなたはそれらを、厚生年金に加入することのメリットだと思いますか【8】現在は、平均的な年収(560万円)の人が40年間加入した場合に、65歳から1ヶ月16万7000円が支給されること】	313	17	38	82	125	47	4	
	100.0	5.4	12.1	26.2	39.9	15.0	1.3	
Q4. 厚生年金には以下の特徴があります。あなたはそれらを、厚生年金に加入することのメリットだと思いますか【9】厚生年金の保険料は給料から天引きされていること】	313	21	19	44	141	62	26	
	100.0	6.7	6.1	14.1	45.0	19.8	8.3	
Q4. 厚生年金には以下の特徴があります。あなたはそれらを、厚生年金に加入することのメリットだと思いますか【10】あなた自身が受け取る厚生年金は、あなたが死ぬまで支給されること】	313	5	3	8	93	108	96	
	100.0	1.6	1.0	2.6	29.7	34.5	30.7	
Q4. 厚生年金には以下の特徴があります。あなたはそれらを、厚生年金に加入することのメリットだと思いますか【11】民間の個人年金と違って、厚生年金であれば、物価の変動に合わせて年金額も増減すること】	313	23	28	98	107	50	7	
	100.0	7.3	8.9	31.3	34.2	16.0	2.2	
Q4. 厚生年金には以下の特徴があります。あなたはそれらを、厚生年金に加入することのメリットだと思いますか【12】民間の個人年金と違って、厚生年金では、その時の現役世代の平均給与の変動に合わせて、年金額も増減すること】	313	26	41	119	98	23	6	
	100.0	8.3	13.1	38.0	31.3	7.3	1.9	
Q4. 厚生年金には以下の特徴があります。あなたはそれらを、厚生年金に加入することのメリットだと思いますか【13】厚生年金の給付が、保険料だけでなく、税金からも支払われているので、年金給付が保険料よりも多くなっていること】	313	11	21	41	149	64	27	
	100.0	3.5	6.7	13.1	47.6	20.4	8.6	
Q4. 厚生年金には以下の特徴があります。あなたはそれらを、厚生年金に加入することのメリットだと思いますか【14】税から支払われる割合が、今後、5年間、引き上げられること】	313	45	47	100	80	33	8	
	100.0	14.4	15.0	31.9	25.6	10.5	2.6	
Q4. 厚生年金には以下の特徴があります。あなたはそれらを、厚生年金に加入することのメリットだと思いますか【15】厚生年金では、加入者が死亡した時に、遺族に遺族年金が支給されること】	313	4	12	17	104	106	70	
	100.0	1.3	3.8	5.4	33.2	33.9	22.4	
Q4. 厚生年金には以下の特徴があります。あなたはそれらを、厚生年金に加入することのメリットだと思いますか【16】平均的な遺族厚生年金の額が月額およそ15万円であること】	313	9	16	57	129	84	18	
	100.0	2.9	5.1	18.2	41.2	26.8	5.8	
Q4. 厚生年金には以下の特徴があります。あなたはそれらを、厚生年金に加入することのメリットだと思いますか【17】身体に障害をおった加入者に、厚生年金から障害年金が支給されること】	313	4	7	16	122	101	63	
	100.0	1.3	2.2	5.1	39.0	32.3	20.1	
Q4. 厚生年金には以下の特徴があります。あなたはそれらを、厚生年金に加入することのメリットだと思いますか【18】平均的な障害年金の額は現在、月額およそ12万円であること】	313	13	30	75	125	60	10	
	100.0	4.2	9.6	24.0	39.9	19.2	3.2	

Q5. 「厚生年金では、どの世代をみても、支払った保険料よりも、受け取る給付の方が大きい」という国の説明を、あなたは信用していますか

	度数	列 %
Q5. 「厚生年金では、どの世代をみても、支払った保険料よりも、受け取る給付の方が大きい」という国の説明を、あなたは信用していますか	全く信用していない	132 42.2
	あまり信用していない	124 39.6
	どちらかといえば信用していない	30 9.6
	どちらかといえば信用している	15 4.8
	だいたい信用している	11 3.5
	非常に信用している	1 .3
	無回答	
	合計	313 100.0

2006 年 1 月 30 日の実験の説明

連絡先：kitamura@nli-research.co.jpこの実験説明書は、実験終了後に回収します。

実験の内容

1. みなさんは、100 ドルの収入を得ます。
2. 1 期間後、120 ドルか 80 ドルの支出があります。支出に備えてください。支出が 120 ドルとなる確率は 50%、80 ドルになる確率も 50%です。
3. 支出に備えるために、「証券 A」、「証券 B」、「現金」に投資することができます。
4. 「証券 A」の値段は1 枚 50 ドルです。0 枚～2 枚まで買えます。「証券 A」は、1 期間後に、60 ドルか、40 ドルかになります。60 ドルになる確率は 50%、40 ドルになる確率は 50%です。
5. 「証券 B」の値段は1 枚 10 ドルです。0 枚～10 枚まで買えます。「証券 B」は、1 期間後に、20 ドルか、1 ドルかになります。20 ドルになる確率は 80%、1 ドルになる確率は 20%です。
6. 「証券 A」、「証券 B」を買わないお金は、「現金」として残ります。現金には利息が付きません。
7. みなさんは、「証券 A」、「証券 B」を何枚買うか、「現金」をどれだけ残すか、選択してください。
8. 「証券 A」、「証券 B」、「現金」は、コンピュータを利用して購入します。利用方法は、後ほど説明します。
9. 本日の実験は、全部で 6 回行います。最初の 1 回は、コンピュータの操作方の練習で、みなさんに同じことをしていただきます。2 回目以降は本番で、各自自由に各証券への投資額を決めてください。
10. ただし、本日の謝礼は、4 回目（ゲーム 1）と 6 回目（ゲーム 2）の実験の結果のみについて支払います。
11. 謝礼については、次頁以降で説明します。

図表 1 : 各証券のペイオフ

実験中は必ずこの図を開いて机の上においてください。

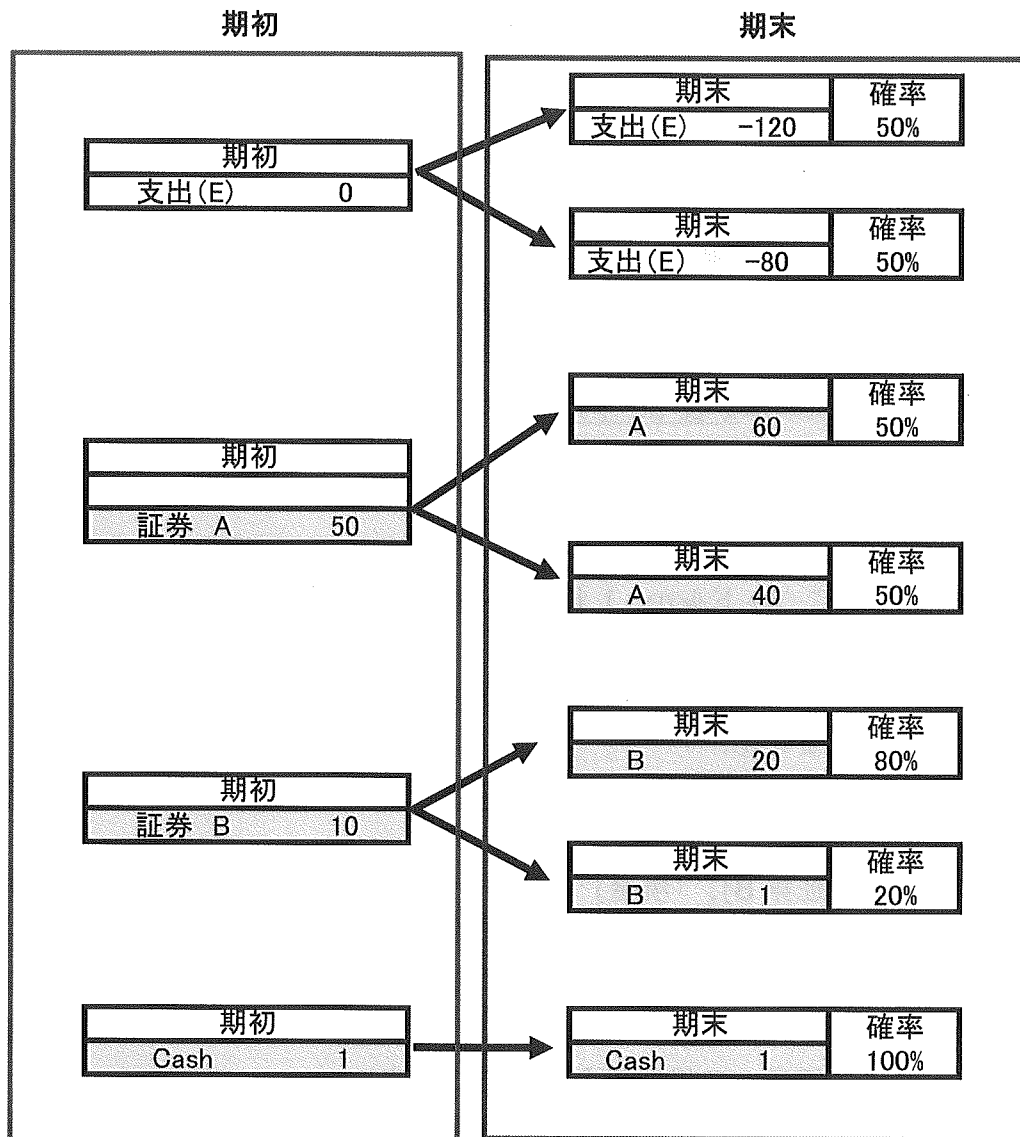

本日の謝礼

1. 実験謝礼は、ゲーム1（4回目の実験）に勝ったら3000円です。負けたら0円です。また、ゲーム2（6回目の実験）に勝ったら3000円です。負けたら0円。ゲーム1とゲーム2の両方買ったら合計6000円です。
2. 実験謝礼は、各ゲーム（4回目の実験と6回目の実験）で、証券A、証券Bのペイオフ（最終価格）が明らかになり、支出を支払った後の、最後に持っている現金の価値（=最終残高）で決まります。
3. 最終残高の最高額は120ドルです（証券Bを10枚買い、値上がって合計200ドルとなり、支出が80ドルであった場合）。
4. 最低額は-110ドルです（証券Bを10枚買い、値下がって合計10ドルとなり、支出が120ドルであった場合）
5. 実験謝礼は、各ゲーム、最終残高がプラスであった場合3000円で、マイナスであった場合0円です。
6. 証券A、B、支出の最終ペイオフは全員同じです。ただし、みなさんが証券A、証券B、現金にどれだけ投資するか異なるので、最終残高は、各自、異なります。
7. 当初100ドルで、「証券A」、「証券B」を買わないと、全て現金で保有されます。支出が120ドル（確率50%）であった場合、最終残高は-20ドルとなるため、実験謝礼は0円です。支出が80ドル（確率50%）であった場合、最終残高は20ドルとなるため、実験謝礼は3000円です。
8. 「証券A」、「証券B」、「現金」へ投資額を調整して、支出控除後の最終残高を0円以上にしてください。最終残高がゼロ円であった場合は、ゲームは勝ちとします。
9. 最終残高は実験毎に累積しません。操作練習を含めて4回目と6回目の実験の結果に、実験謝礼を支払います（1回目から3回目までと5回目の実験には謝礼を支払いません）。
10. 実験謝礼の他に、参加謝礼（交通費等）3000円を支払います。もし、実験に参加しないで、このまま、終了まで席にいた場合は、参加謝礼4000円を支払います。参加しない方は手を上げてください。

ソフトウェアの初期画面

- 初期画面には以下のトレーディングソフトが表示されています。
- これから、ソフトウェアの解説をします。初回は全員同じ取引をしていただきます。指示に従って、「証券 A」、「証券 B」を売買してください。
- 指示以外の操作はしないでください。

1. 「**Trial 1**」 は実験の 1 回目を表します。2 回目以降、**Trial 2**、などになります。
2. ソフトウェアの操作練習を含めて、4 回目 (**Trial 4**) と 6 回目 (**Trial 6**) の実験 (取引) での結果のみで謝礼を支払います。
3. 取引終了までの時間が「**Time Left**」 に表示されます。ゼロになったら取引終了です。2 回目以降は、1 回の実験時間は**120 秒**です。
4. 「**Cash**」 の部分に現金保有額が表示されます。初期値は **100** ドルです。
5. **Security Name** の列の **A** が「証券 A」、**B** が「証券 B」を表します。**E** は期末の支出を表します。
6. 証券 A の売買価格は 50 ドル、証券 B の売買価格は 10 ドルです。
7. 現在の「証券 A」、「証券 B」の保有枚数は、「**Position**」に表示されます。初期値はゼロです。

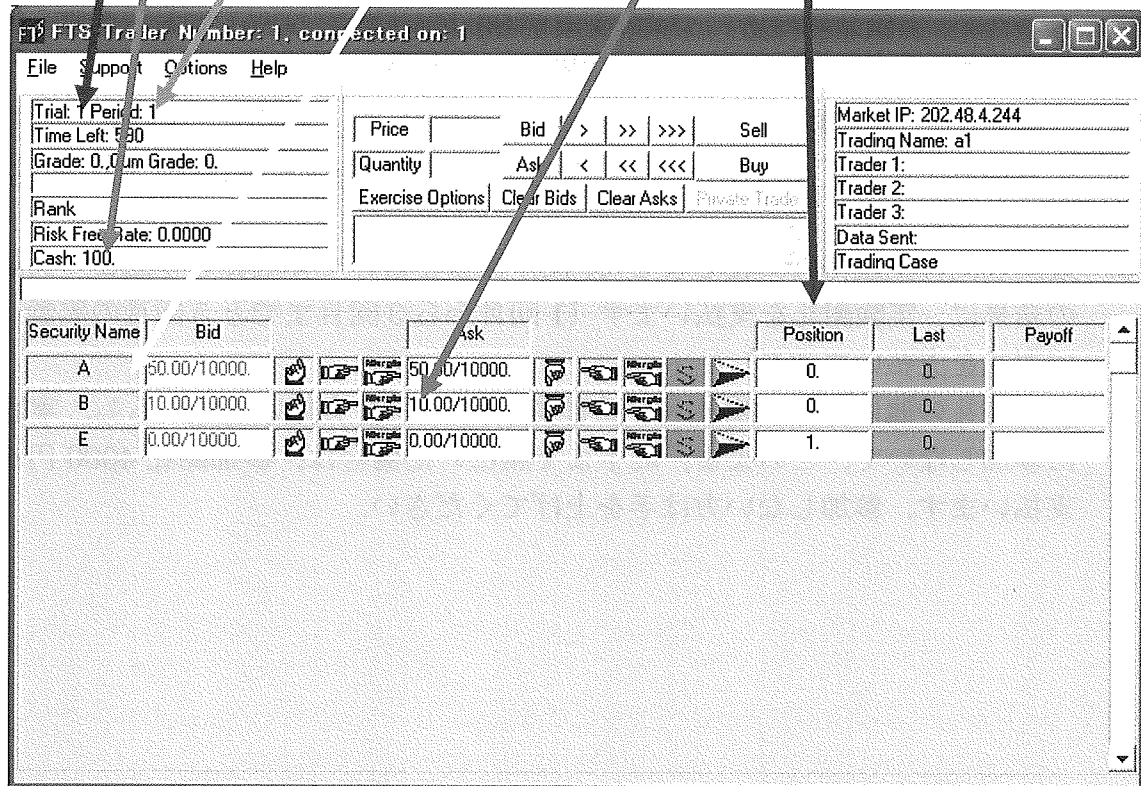

上記の初期画面とは異なる方は手を上げてください。

「証券A」を買うための準備

1. 「Security Name」の「A」の部分を1回クリックしてください。
2. 「A」の文字が黒くなったのを確認してください。

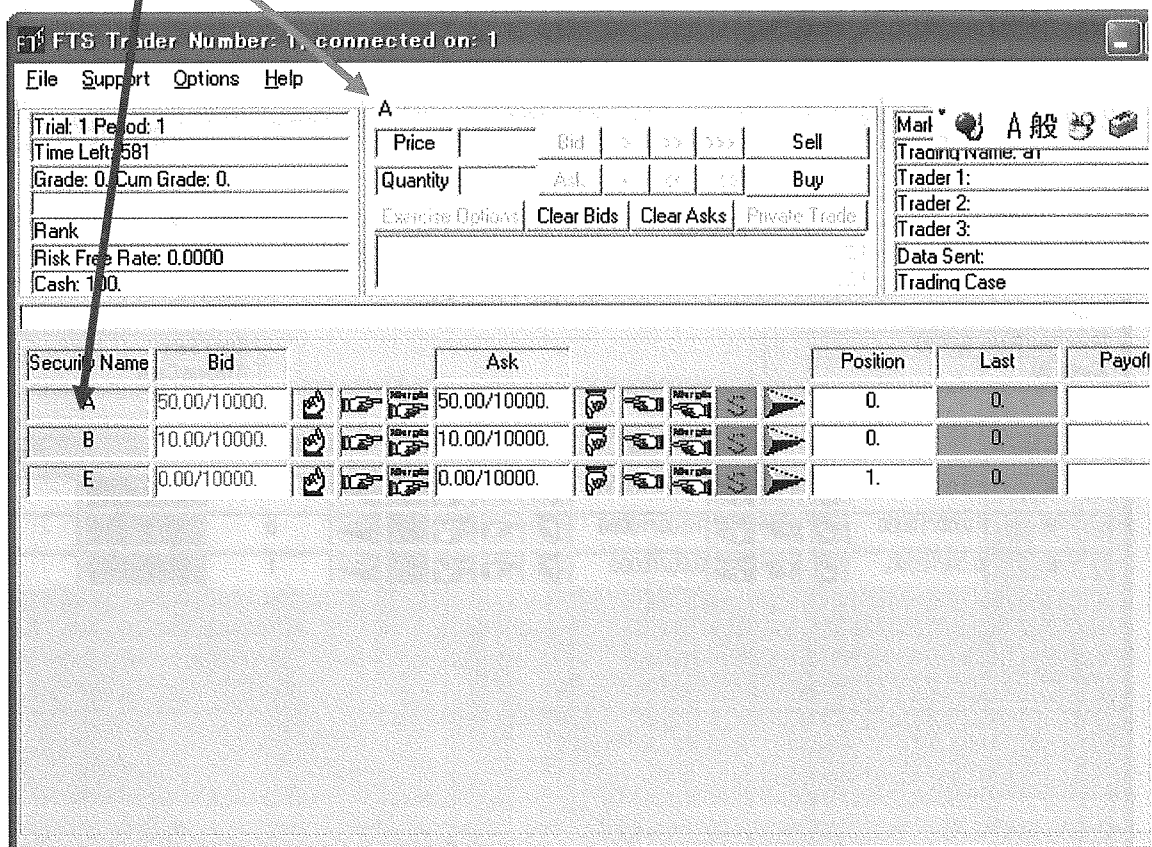

別の画面がでてきたら、手を上げてください。