

食中毒の検査に関して該当する項目にチェックを入れてください。

細菌性食中毒	サルモネラ属菌	便	<input type="checkbox"/> 検査実施中	<input type="checkbox"/> 検査可能	<input type="checkbox"/> 検査できない (理由) (理由)
		食品	<input type="checkbox"/> 検査実施中	<input type="checkbox"/> 検査可能	<input type="checkbox"/> 検査できない (理由) (理由)
		水	<input type="checkbox"/> 検査実施中	<input type="checkbox"/> 検査可能	<input type="checkbox"/> 検査できない (理由) (理由)
	ぶどう球菌	便	<input type="checkbox"/> 検査実施中	<input type="checkbox"/> 検査可能	<input type="checkbox"/> 検査できない (理由) (理由)
		食品	<input type="checkbox"/> 検査実施中	<input type="checkbox"/> 検査可能	<input type="checkbox"/> 検査できない (理由) (理由)
		水	<input type="checkbox"/> 検査実施中	<input type="checkbox"/> 検査可能	<input type="checkbox"/> 検査できない (理由) (理由)
	ポツリヌス菌	便	<input type="checkbox"/> 検査実施中	<input type="checkbox"/> 検査可能	<input type="checkbox"/> 検査できない (理由) (理由)
		食品	<input type="checkbox"/> 検査実施中	<input type="checkbox"/> 検査可能	<input type="checkbox"/> 検査できない (理由) (理由)
	腸炎ビブリオ	便	<input type="checkbox"/> 検査実施中	<input type="checkbox"/> 検査可能	<input type="checkbox"/> 検査できない (理由) (理由)
		食品	<input type="checkbox"/> 検査実施中	<input type="checkbox"/> 検査可能	<input type="checkbox"/> 検査できない (理由) (理由)
		水	<input type="checkbox"/> 検査実施中	<input type="checkbox"/> 検査可能	<input type="checkbox"/> 検査できない (理由) (理由)
	腸管出血性大腸菌	便	<input type="checkbox"/> 検査実施中	<input type="checkbox"/> 検査可能	<input type="checkbox"/> 検査できない (理由) (理由)
		食品	<input type="checkbox"/> 検査実施中	<input type="checkbox"/> 検査可能	<input type="checkbox"/> 検査できない (理由) (理由)
		水	<input type="checkbox"/> 検査実施中	<input type="checkbox"/> 検査可能	<input type="checkbox"/> 検査できない (理由) (理由)
	毒素原性大腸菌	便	<input type="checkbox"/> 検査実施中	<input type="checkbox"/> 検査可能	<input type="checkbox"/> 検査できない (理由) (理由)
		食品	<input type="checkbox"/> 検査実施中	<input type="checkbox"/> 検査可能	<input type="checkbox"/> 検査できない (理由) (理由)
		水	<input type="checkbox"/> 検査実施中	<input type="checkbox"/> 検査可能	<input type="checkbox"/> 検査できない (理由) (理由)
	腸管侵入性大腸菌	便	<input type="checkbox"/> 検査実施中	<input type="checkbox"/> 検査可能	<input type="checkbox"/> 検査できない (理由) (理由)
		食品	<input type="checkbox"/> 検査実施中	<input type="checkbox"/> 検査可能	<input type="checkbox"/> 検査できない (理由) (理由)
		水	<input type="checkbox"/> 検査実施中	<input type="checkbox"/> 検査可能	<input type="checkbox"/> 検査できない (理由) (理由)
	腸管病原性大腸菌	便	<input type="checkbox"/> 検査実施中	<input type="checkbox"/> 検査可能	<input type="checkbox"/> 検査できない (理由) (理由)
		食品	<input type="checkbox"/> 検査実施中	<input type="checkbox"/> 検査可能	<input type="checkbox"/> 検査できない (理由) (理由)
		水	<input type="checkbox"/> 検査実施中	<input type="checkbox"/> 検査可能	<input type="checkbox"/> 検査できない (理由) (理由)
	腸管集合性大腸菌	便	<input type="checkbox"/> 検査実施中	<input type="checkbox"/> 検査可能	<input type="checkbox"/> 検査できない (理由) (理由)
		食品	<input type="checkbox"/> 検査実施中	<input type="checkbox"/> 検査可能	<input type="checkbox"/> 検査できない (理由) (理由)
		水	<input type="checkbox"/> 検査実施中	<input type="checkbox"/> 検査可能	<input type="checkbox"/> 検査できない (理由) (理由)
	ウエルシュ菌	便	<input type="checkbox"/> 検査実施中	<input type="checkbox"/> 検査可能	<input type="checkbox"/> 検査できない (理由) (理由)
		食品	<input type="checkbox"/> 検査実施中	<input type="checkbox"/> 検査可能	<input type="checkbox"/> 検査できない (理由) (理由)
		水	<input type="checkbox"/> 検査実施中	<input type="checkbox"/> 検査可能	<input type="checkbox"/> 検査できない (理由) (理由)
	セレウス菌	便	<input type="checkbox"/> 検査実施中	<input type="checkbox"/> 検査可能	<input type="checkbox"/> 検査できない (理由) (理由)
		食品	<input type="checkbox"/> 検査実施中	<input type="checkbox"/> 検査可能	<input type="checkbox"/> 検査できない (理由) (理由)
		水	<input type="checkbox"/> 検査実施中	<input type="checkbox"/> 検査可能	<input type="checkbox"/> 検査できない (理由) (理由)
	エルシニア・エンテロコリチカ	便	<input type="checkbox"/> 検査実施中	<input type="checkbox"/> 検査可能	<input type="checkbox"/> 検査できない (理由) (理由)
		食品	<input type="checkbox"/> 検査実施中	<input type="checkbox"/> 検査可能	<input type="checkbox"/> 検査できない (理由) (理由)
		水	<input type="checkbox"/> 検査実施中	<input type="checkbox"/> 検査可能	<input type="checkbox"/> 検査できない (理由) (理由)
	カンピロバクター・ジェジュニ	便	<input type="checkbox"/> 検査実施中	<input type="checkbox"/> 検査可能	<input type="checkbox"/> 検査できない (理由) (理由)
		食品	<input type="checkbox"/> 検査実施中	<input type="checkbox"/> 検査可能	<input type="checkbox"/> 検査できない (理由) (理由)
		水	<input type="checkbox"/> 検査実施中	<input type="checkbox"/> 検査可能	<input type="checkbox"/> 検査できない (理由) (理由)
	カンピロバクター・コリ	便	<input type="checkbox"/> 検査実施中	<input type="checkbox"/> 検査可能	<input type="checkbox"/> 検査できない (理由) (理由)
		食品	<input type="checkbox"/> 検査実施中	<input type="checkbox"/> 検査可能	<input type="checkbox"/> 検査できない (理由) (理由)
		水	<input type="checkbox"/> 検査実施中	<input type="checkbox"/> 検査可能	<input type="checkbox"/> 検査できない (理由) (理由)
	ナグビブリオ	便	<input type="checkbox"/> 検査実施中	<input type="checkbox"/> 検査可能	<input type="checkbox"/> 検査できない (理由) (理由)
		食品	<input type="checkbox"/> 検査実施中	<input type="checkbox"/> 検査可能	<input type="checkbox"/> 検査できない (理由) (理由)
		水	<input type="checkbox"/> 検査実施中	<input type="checkbox"/> 検査可能	<input type="checkbox"/> 検査できない (理由) (理由)
	コレラ菌	便	<input type="checkbox"/> 検査実施中	<input type="checkbox"/> 検査可能	<input type="checkbox"/> 検査できない (理由) (理由)
		食品	<input type="checkbox"/> 検査実施中	<input type="checkbox"/> 検査可能	<input type="checkbox"/> 検査できない (理由) (理由)
		水	<input type="checkbox"/> 検査実施中	<input type="checkbox"/> 検査可能	<input type="checkbox"/> 検査できない (理由) (理由)
	赤痢菌	便	<input type="checkbox"/> 検査実施中	<input type="checkbox"/> 検査可能	<input type="checkbox"/> 検査できない (理由) (理由)
		食品	<input type="checkbox"/> 検査実施中	<input type="checkbox"/> 検査可能	<input type="checkbox"/> 検査できない (理由) (理由)
		水	<input type="checkbox"/> 検査実施中	<input type="checkbox"/> 検査可能	<input type="checkbox"/> 検査できない (理由) (理由)
	チフス菌	便	<input type="checkbox"/> 検査実施中	<input type="checkbox"/> 検査可能	<input type="checkbox"/> 検査できない (理由) (理由)
		食品	<input type="checkbox"/> 検査実施中	<input type="checkbox"/> 検査可能	<input type="checkbox"/> 検査できない (理由) (理由)
		水	<input type="checkbox"/> 検査実施中	<input type="checkbox"/> 検査可能	<input type="checkbox"/> 検査できない (理由) (理由)

ウイルス性食中毒	パラチフスA菌	便	<input type="checkbox"/> 検査実施中	<input type="checkbox"/> 検査可能	<input type="checkbox"/> 検査できない (理由) (理由)
		食品	<input type="checkbox"/> 検査実施中	<input type="checkbox"/> 検査可能	<input type="checkbox"/> 検査できない (理由) (理由)
		水	<input type="checkbox"/> 検査実施中	<input type="checkbox"/> 検査可能	<input type="checkbox"/> 検査できない (理由) (理由)
	ビブリオ・ミミクス	便	<input type="checkbox"/> 検査実施中	<input type="checkbox"/> 検査可能	<input type="checkbox"/> 検査できない (理由) (理由)
		食品	<input type="checkbox"/> 検査実施中	<input type="checkbox"/> 検査可能	<input type="checkbox"/> 検査できない (理由) (理由)
		水	<input type="checkbox"/> 検査実施中	<input type="checkbox"/> 検査可能	<input type="checkbox"/> 検査できない (理由) (理由)
	ビブリオ・フルビアリス	便	<input type="checkbox"/> 検査実施中	<input type="checkbox"/> 検査可能	<input type="checkbox"/> 検査できない (理由) (理由)
		食品	<input type="checkbox"/> 検査実施中	<input type="checkbox"/> 検査可能	<input type="checkbox"/> 検査できない (理由) (理由)
		水	<input type="checkbox"/> 検査実施中	<input type="checkbox"/> 検査可能	<input type="checkbox"/> 検査できない (理由) (理由)
エロモナス	便	<input type="checkbox"/> 検査実施中	<input type="checkbox"/> 検査可能	<input type="checkbox"/> 検査できない (理由) (理由)	
	食品	<input type="checkbox"/> 検査実施中	<input type="checkbox"/> 検査可能	<input type="checkbox"/> 検査できない (理由) (理由)	
	水	<input type="checkbox"/> 検査実施中	<input type="checkbox"/> 検査可能	<input type="checkbox"/> 検査できない (理由) (理由)	
プレシオモナス・シゲロイデス	便	<input type="checkbox"/> 検査実施中	<input type="checkbox"/> 検査可能	<input type="checkbox"/> 検査できない (理由) (理由)	
	食品	<input type="checkbox"/> 検査実施中	<input type="checkbox"/> 検査可能	<input type="checkbox"/> 検査できない (理由) (理由)	
	水	<input type="checkbox"/> 検査実施中	<input type="checkbox"/> 検査可能	<input type="checkbox"/> 検査できない (理由) (理由)	
リステリア・モノサイトゲネス	便	<input type="checkbox"/> 検査実施中	<input type="checkbox"/> 検査可能	<input type="checkbox"/> 検査できない (理由) (理由)	
	食品	<input type="checkbox"/> 検査実施中	<input type="checkbox"/> 検査可能	<input type="checkbox"/> 検査できない (理由) (理由)	
	水	<input type="checkbox"/> 検査実施中	<input type="checkbox"/> 検査可能	<input type="checkbox"/> 検査できない (理由) (理由)	
ウイルス性食中毒	ノロウイルス	便	<input type="checkbox"/> 検査実施中	<input type="checkbox"/> 検査可能	<input type="checkbox"/> 検査できない (理由) (理由)
		食品	<input type="checkbox"/> 検査実施中	<input type="checkbox"/> 検査可能	<input type="checkbox"/> 検査できない (理由) (理由)
		水	<input type="checkbox"/> 検査実施中	<input type="checkbox"/> 検査可能	<input type="checkbox"/> 検査できない (理由) (理由)
	サポウイルス	便	<input type="checkbox"/> 検査実施中	<input type="checkbox"/> 検査可能	<input type="checkbox"/> 検査できない (理由) (理由)
		食品	<input type="checkbox"/> 検査実施中	<input type="checkbox"/> 検査可能	<input type="checkbox"/> 検査できない (理由) (理由)
		水	<input type="checkbox"/> 検査実施中	<input type="checkbox"/> 検査可能	<input type="checkbox"/> 検査できない (理由) (理由)
	アストロウイルス	便	<input type="checkbox"/> 検査実施中	<input type="checkbox"/> 検査可能	<input type="checkbox"/> 検査できない (理由) (理由)
		食品	<input type="checkbox"/> 検査実施中	<input type="checkbox"/> 検査可能	<input type="checkbox"/> 検査できない (理由) (理由)
		水	<input type="checkbox"/> 検査実施中	<input type="checkbox"/> 検査可能	<input type="checkbox"/> 検査できない (理由) (理由)
	A型肝炎ウイルス	便	<input type="checkbox"/> 検査実施中	<input type="checkbox"/> 検査可能	<input type="checkbox"/> 検査できない (理由) (理由)
		食品	<input type="checkbox"/> 検査実施中	<input type="checkbox"/> 検査可能	<input type="checkbox"/> 検査できない (理由) (理由)
		水	<input type="checkbox"/> 検査実施中	<input type="checkbox"/> 検査可能	<input type="checkbox"/> 検査できない (理由) (理由)
E型肝炎ウイルス	便	<input type="checkbox"/> 検査実施中	<input type="checkbox"/> 検査可能	<input type="checkbox"/> 検査できない (理由) (理由)	
	食品	<input type="checkbox"/> 検査実施中	<input type="checkbox"/> 検査可能	<input type="checkbox"/> 検査できない (理由) (理由)	
	水	<input type="checkbox"/> 検査実施中	<input type="checkbox"/> 検査可能	<input type="checkbox"/> 検査できない (理由) (理由)	
クリプトスポリジウム	便	<input type="checkbox"/> 検査実施中	<input type="checkbox"/> 検査可能	<input type="checkbox"/> 検査できない (理由) (理由)	
	食品	<input type="checkbox"/> 検査実施中	<input type="checkbox"/> 検査可能	<input type="checkbox"/> 検査できない (理由) (理由)	
	水	<input type="checkbox"/> 検査実施中	<input type="checkbox"/> 検査可能	<input type="checkbox"/> 検査できない (理由) (理由)	

院内感染に関する病原体検査について該当する項目にチェックを入れてください。

グラム陰性桿菌	緑膿菌	<input type="checkbox"/> 検査実施中	<input type="checkbox"/> 検査可能	<input type="checkbox"/> 検査できない (理由) (理由)
	その他のブドウ糖非発酵グラム陰性桿菌			
	セバシア菌	<input type="checkbox"/> 検査実施中	<input type="checkbox"/> 検査可能	<input type="checkbox"/> 検査できない (理由) (理由)
	マルトフィリア菌	<input type="checkbox"/> 検査実施中	<input type="checkbox"/> 検査可能	<input type="checkbox"/> 検査できない (理由) (理由)
	クレブシエラ	<input type="checkbox"/> 検査実施中	<input type="checkbox"/> 検査可能	<input type="checkbox"/> 検査できない (理由) (理由)
	エンテロバクター	<input type="checkbox"/> 検査実施中	<input type="checkbox"/> 検査可能	<input type="checkbox"/> 検査できない (理由) (理由)
	大腸菌	<input type="checkbox"/> 検査実施中	<input type="checkbox"/> 検査可能	<input type="checkbox"/> 検査できない (理由) (理由)
	セラチア	<input type="checkbox"/> 検査実施中	<input type="checkbox"/> 検査可能	<input type="checkbox"/> 検査できない (理由) (理由)
グラム陽性球菌	アシネトバクター	<input type="checkbox"/> 検査実施中	<input type="checkbox"/> 検査可能	<input type="checkbox"/> 検査できない (理由) (理由)
	黄色ぶどう球菌	<input type="checkbox"/> 検査実施中	<input type="checkbox"/> 検査可能	<input type="checkbox"/> 検査できない (理由) (理由)
	表皮ぶどう球菌	<input type="checkbox"/> 検査実施中	<input type="checkbox"/> 検査可能	<input type="checkbox"/> 検査できない (理由) (理由)
	コアグラ―ゼ陰性ぶどう球菌	<input type="checkbox"/> 検査実施中	<input type="checkbox"/> 検査可能	<input type="checkbox"/> 検査できない (理由) (理由)
	腸球菌	<input type="checkbox"/> 検査実施中	<input type="checkbox"/> 検査可能	<input type="checkbox"/> 検査できない (理由) (理由)

真菌	カンジタ	<input type="checkbox"/> 検査実施中	<input type="checkbox"/> 検査可能	<input type="checkbox"/> 検査できない (理由) (理由)
嫌気性菌	デیفインレ菌	<input type="checkbox"/> 検査実施中	<input type="checkbox"/> 検査可能	<input type="checkbox"/> 検査できない (理由) (理由)
その他	レジオネラ	<input type="checkbox"/> 検査実施中	<input type="checkbox"/> 検査可能	<input type="checkbox"/> 検査できない (理由) (理由)
	抗酸菌	<input type="checkbox"/> 検査実施中	<input type="checkbox"/> 検査可能	<input type="checkbox"/> 検査できない (理由) (理由)
	ロタウイルス	<input type="checkbox"/> 検査実施中	<input type="checkbox"/> 検査可能	<input type="checkbox"/> 検査できない (理由) (理由)
	RSウイルス	<input type="checkbox"/> 検査実施中	<input type="checkbox"/> 検査可能	<input type="checkbox"/> 検査できない (理由) (理由)
	B型肝炎ウイルス	<input type="checkbox"/> 検査実施中	<input type="checkbox"/> 検査可能	<input type="checkbox"/> 検査できない (理由) (理由)
	C型肝炎ウイルス	<input type="checkbox"/> 検査実施中	<input type="checkbox"/> 検査可能	<input type="checkbox"/> 検査できない (理由) (理由)
	HIV	<input type="checkbox"/> 検査実施中	<input type="checkbox"/> 検査可能	<input type="checkbox"/> 検査できない (理由) (理由)
	疥癬	<input type="checkbox"/> 検査実施中	<input type="checkbox"/> 検査可能	<input type="checkbox"/> 検査できない (理由) (理由)

衛生害虫の検査（同定）について該当する項目にチェックを入れてください。

蚊類（アカイエカ、コガタアカイエカ、ヒトスジシマカなど）	<input type="checkbox"/> 同定可	<input type="checkbox"/> 同定不可	(理由) (理由)
ハエ類（クロバエ類、ニクバエ類、イエバエ類、チョウバエ類など）	<input type="checkbox"/> 同定可	<input type="checkbox"/> 同定不可	(理由) (理由)
ノミ類（ネコノミ、イヌノミ、ヒトノミなど）	<input type="checkbox"/> 同定可	<input type="checkbox"/> 同定不可	(理由) (理由)
シラミ類（コロモジラミ、アタマジラミ、ケジラミなど）	<input type="checkbox"/> 同定可	<input type="checkbox"/> 同定不可	(理由) (理由)
トコジラミ類（トコジラミ、タイワントコジラミなど）	<input type="checkbox"/> 同定可	<input type="checkbox"/> 同定不可	(理由) (理由)
ゴキブリ類（クロゴキブリ、ワモンゴキブリ、チャバネゴキブリなど）	<input type="checkbox"/> 同定可	<input type="checkbox"/> 同定不可	(理由) (理由)
ドクガ類・イラガ類（ドクガ、チャドクガ、ヒロヘリアオイラガなど）	<input type="checkbox"/> 同定可	<input type="checkbox"/> 同定不可	(理由) (理由)
ハチ類（スズメバチ類、アシナガバチ類、ミツバチ類、アリガタバチ類など）	<input type="checkbox"/> 同定可	<input type="checkbox"/> 同定不可	(理由) (理由)
ダニ類（室内塵性ダニ類、イエダニ類、ヒゼンダニ類、マダニ類、ツツガムシ類、タカラダニ類など）	<input type="checkbox"/> 同定可	<input type="checkbox"/> 同定不可	(理由) (理由)
クモ類（セアカゴケグモ、クロゴケグモ、ハイイロゴケグモ、カバキコマチグモなど）	<input type="checkbox"/> 同定可	<input type="checkbox"/> 同定不可	(理由) (理由)

		シアン(青酸)化合物	検査実施中	検査可能	検査できない(理由)	(理由)
		急性毒性的物質	検査実施中	検査可能	検査できない(理由)	(理由)
		特殊毒性的物質	検査実施中	検査可能	検査できない(理由)	(理由)
動物用医薬品	抗生物質	オキシテトラサイクリン、クロルテトラサイクリン、テトラサイクリン	検査実施中	検査可能	検査できない(理由)	(理由)
		ゲンタマイシン	検査実施中	検査可能	検査できない(理由)	(理由)
		ストレプトマイシン、ジヒドロストレプトマイシン	検査実施中	検査可能	検査できない(理由)	(理由)
		スピラマイシン	検査実施中	検査可能	検査できない(理由)	(理由)
		スペクチノマイシン	検査実施中	検査可能	検査できない(理由)	(理由)
		セフトオフル	検査実施中	検査可能	検査できない(理由)	(理由)
		チルミコシン	検査実施中	検査可能	検査できない(理由)	(理由)
		ネオマイシン	検査実施中	検査可能	検査できない(理由)	(理由)
		ベンジルペニシリン	検査実施中	検査可能	検査できない(理由)	(理由)
	合成抗菌剤	キノキサリン-2-カルボン酸(カルバドックス)	検査実施中	検査可能	検査できない(理由)	(理由)
		サラフロキサシン	検査実施中	検査可能	検査できない(理由)	(理由)
		スルファジミジン	検査実施中	検査可能	検査できない(理由)	(理由)
		ダノフロキサシン	検査実施中	検査可能	検査できない(理由)	(理由)
	殺虫剤	シロマジン	検査実施中	検査可能	検査できない(理由)	(理由)
	内寄生虫用剤	イソメタミジウム	検査実施中	検査可能	検査できない(理由)	(理由)
		イベルメクチン	検査実施中	検査可能	検査できない(理由)	(理由)
		クロサンテル	検査実施中	検査可能	検査できない(理由)	(理由)
		ジクラズリル	検査実施中	検査可能	検査できない(理由)	(理由)
		チアベンダゾール	検査実施中	検査可能	検査できない(理由)	(理由)
		トリクラベンダゾール	検査実施中	検査可能	検査できない(理由)	(理由)
		ナイカルバジン	検査実施中	検査可能	検査できない(理由)	(理由)
		フルベンダゾール	検査実施中	検査可能	検査できない(理由)	(理由)
		5-プロピルスルホニル-1H-ベンズイミダゾール-2-アミン(アルベンダゾール)	検査実施中	検査可能	検査できない(理由)	(理由)
		モキシデクチン	検査実施中	検査可能	検査できない(理由)	(理由)
		レバミゾール	検査実施中	検査可能	検査できない(理由)	(理由)
	内部・外部寄生虫用剤	エブリノメクチン	検査実施中	検査可能	検査できない(理由)	(理由)
ホルモン剤		ゼラノール	検査実施中	検査可能	検査できない(理由)	(理由)
		α-トレンボロン	検査実施中	検査可能	検査できない(理由)	(理由)
	β-トレンボロン	検査実施中	検査可能	検査できない(理由)	(理由)	
遺伝子組換え食品	大豆加工品	検査実施中	検査可能	検査できない(理由)	(理由)	
	じゃがいも加工品	検査実施中	検査可能	検査できない(理由)	(理由)	
	とうもろこし加工品	検査実施中	検査可能	検査できない(理由)	(理由)	
	食物アレルギー	卵	検査実施中	検査可能	検査できない(理由)	(理由)
乳		検査実施中	検査可能	検査できない(理由)	(理由)	
小麦		検査実施中	検査可能	検査できない(理由)	(理由)	
そば		検査実施中	検査可能	検査できない(理由)	(理由)	
落花生		検査実施中	検査可能	検査できない(理由)	(理由)	
放射能		放射性セシウム	検査実施中	検査可能	検査できない(理由)	(理由)
	放射性ヨウ素	検査実施中	検査可能	検査できない(理由)	(理由)	
異物	動物性異物	検査実施中	検査可能	検査できない(理由)	(理由)	
	植物性異物	検査実施中	検査可能	検査できない(理由)	(理由)	
	鉱物性異物	検査実施中	検査可能	検査できない(理由)	(理由)	
	繊維状異物	検査実施中	検査可能	検査できない(理由)	(理由)	

水道水に関する検査実施状況調査票

水道基準項目(50項目)のうち

検査実施中の項目数は、

項目

検査可能な項目数は、

項目

検査できない項目数は、

項目

検査できない理由は(理由) (理由)

水質管理設定項目(農薬類を除く26項目)のうち

検査実施中の項目数は、

項目

検査可能な項目数は、

項目

検査できない項目数は、 項目 検査できない理由は (理由) (理由)

水質管理施設項目(総数101項目)のうち

検査実施中の項目数は、 項目

検査可能な項目数は、 項目

検査できない項目数は、 項目 検査できない理由は (理由) (理由)

環境試料(40項目)のうち

検査実施中の項目数は、 項目

検査可能な項目数は、 項目

検査できない項目数は、 項目 検査できない理由は (理由) (理由)

以下の項目について、該当する欄にチェックを付けてください。

項 目	<input type="checkbox"/>	<input type="checkbox"/>	<input type="checkbox"/>	(理由 <input type="text"/>)	(理由 <input type="text"/>)
太陽菌C-157	<input type="checkbox"/>	<input type="checkbox"/>	<input type="checkbox"/>	(理由 <input type="text"/>)	(理由 <input type="text"/>)
レジオネラ菌検査	<input type="checkbox"/>	<input type="checkbox"/>	<input type="checkbox"/>	(理由 <input type="text"/>)	(理由 <input type="text"/>)
生物検査(藻類など)	<input type="checkbox"/>	<input type="checkbox"/>	<input type="checkbox"/>	(理由 <input type="text"/>)	(理由 <input type="text"/>)
浮遊物質(懸濁物質)	<input type="checkbox"/>	<input type="checkbox"/>	<input type="checkbox"/>	(理由 <input type="text"/>)	(理由 <input type="text"/>)
紫外線吸光度	<input type="checkbox"/>	<input type="checkbox"/>	<input type="checkbox"/>	(理由 <input type="text"/>)	(理由 <input type="text"/>)
溶存酸素(DO)	<input type="checkbox"/>	<input type="checkbox"/>	<input type="checkbox"/>	(理由 <input type="text"/>)	(理由 <input type="text"/>)
化学的酸素要求量(COD)	<input type="checkbox"/>	<input type="checkbox"/>	<input type="checkbox"/>	(理由 <input type="text"/>)	(理由 <input type="text"/>)
生物化学的酸素要求量(BOD)	<input type="checkbox"/>	<input type="checkbox"/>	<input type="checkbox"/>	(理由 <input type="text"/>)	(理由 <input type="text"/>)
消毒副生成物生成能	<input type="checkbox"/>	<input type="checkbox"/>	<input type="checkbox"/>	(理由 <input type="text"/>)	(理由 <input type="text"/>)
総リン(全リン)	<input type="checkbox"/>	<input type="checkbox"/>	<input type="checkbox"/>	(理由 <input type="text"/>)	(理由 <input type="text"/>)
アンモニア性窒素	<input type="checkbox"/>	<input type="checkbox"/>	<input type="checkbox"/>	(理由 <input type="text"/>)	(理由 <input type="text"/>)
総窒素	<input type="checkbox"/>	<input type="checkbox"/>	<input type="checkbox"/>	(理由 <input type="text"/>)	(理由 <input type="text"/>)
全有機ハロゲン(TOX)	<input type="checkbox"/>	<input type="checkbox"/>	<input type="checkbox"/>	(理由 <input type="text"/>)	(理由 <input type="text"/>)
ポリ塩化ビフェニル(PCB)	<input type="checkbox"/>	<input type="checkbox"/>	<input type="checkbox"/>	(理由 <input type="text"/>)	(理由 <input type="text"/>)
多環芳香族炭化水素	<input type="checkbox"/>	<input type="checkbox"/>	<input type="checkbox"/>	(理由 <input type="text"/>)	(理由 <input type="text"/>)
アスベスト	<input type="checkbox"/>	<input type="checkbox"/>	<input type="checkbox"/>	(理由 <input type="text"/>)	(理由 <input type="text"/>)
放射性物質(全β線)	<input type="checkbox"/>	<input type="checkbox"/>	<input type="checkbox"/>	(理由 <input type="text"/>)	(理由 <input type="text"/>)
放射性物質(γ線放出核種)	<input type="checkbox"/>	<input type="checkbox"/>	<input type="checkbox"/>	(理由 <input type="text"/>)	(理由 <input type="text"/>)
異物	<input type="checkbox"/>	<input type="checkbox"/>	<input type="checkbox"/>	(理由 <input type="text"/>)	(理由 <input type="text"/>)
温泉分析	<input type="checkbox"/>	<input type="checkbox"/>	<input type="checkbox"/>	(理由 <input type="text"/>)	(理由 <input type="text"/>)

大気中の放射性物質の検査実施状況調査票

大気中の放射性物質の検査に関して、該当する項目にチェックをしてください。

項 目	<input type="checkbox"/>	<input type="checkbox"/>	<input type="checkbox"/>	(理由 <input type="text"/>)	(理由 <input type="text"/>)
γ線放出核種	<input type="checkbox"/>	<input type="checkbox"/>	<input type="checkbox"/>	(理由 <input type="text"/>)	(理由 <input type="text"/>)
空間放射線量率	<input type="checkbox"/>	<input type="checkbox"/>	<input type="checkbox"/>	(理由 <input type="text"/>)	(理由 <input type="text"/>)

健康食品(補剤、定量可能成分)の検査に関して、該当する項目にチェックをしてください。

項 目	<input type="checkbox"/>	<input type="checkbox"/>	<input type="checkbox"/>	(理由 <input type="text"/>)	(理由 <input type="text"/>)
フェンフルラミン	<input type="checkbox"/>	<input type="checkbox"/>	<input type="checkbox"/>	(理由 <input type="text"/>)	(理由 <input type="text"/>)
ニトロソフェンフルラミン	<input type="checkbox"/>	<input type="checkbox"/>	<input type="checkbox"/>	(理由 <input type="text"/>)	(理由 <input type="text"/>)
乾燥甲状腺中のチロキシン(T4) 3, 3', 5-トリイオドチロニン(T3)	<input type="checkbox"/>	<input type="checkbox"/>	<input type="checkbox"/>	(理由 <input type="text"/>)	(理由 <input type="text"/>)
ゼンノシドA	<input type="checkbox"/>	<input type="checkbox"/>	<input type="checkbox"/>	(理由 <input type="text"/>)	(理由 <input type="text"/>)
ゼンノシドB	<input type="checkbox"/>	<input type="checkbox"/>	<input type="checkbox"/>	(理由 <input type="text"/>)	(理由 <input type="text"/>)
シブトラミン	<input type="checkbox"/>	<input type="checkbox"/>	<input type="checkbox"/>	(理由 <input type="text"/>)	(理由 <input type="text"/>)
シルデナフィル	<input type="checkbox"/>	<input type="checkbox"/>	<input type="checkbox"/>	(理由 <input type="text"/>)	(理由 <input type="text"/>)
ヒドロキシホモシルデナフィル	<input type="checkbox"/>	<input type="checkbox"/>	<input type="checkbox"/>	(理由 <input type="text"/>)	(理由 <input type="text"/>)
ホモシルデナフィル	<input type="checkbox"/>	<input type="checkbox"/>	<input type="checkbox"/>	(理由 <input type="text"/>)	(理由 <input type="text"/>)
タダラフィル	<input type="checkbox"/>	<input type="checkbox"/>	<input type="checkbox"/>	(理由 <input type="text"/>)	(理由 <input type="text"/>)
バルデナフィル	<input type="checkbox"/>	<input type="checkbox"/>	<input type="checkbox"/>	(理由 <input type="text"/>)	(理由 <input type="text"/>)
グリベンクラミド	<input type="checkbox"/>	<input type="checkbox"/>	<input type="checkbox"/>	(理由 <input type="text"/>)	(理由 <input type="text"/>)

家庭用品およびシックハウス関連の検査に関して、該当する項目にチェックをしてください。

検査項目								
家庭用品	法的規制有害物							
	ホルムアルデヒド	<input type="checkbox"/> 検査実施中	<input type="checkbox"/> 検査可能	<input type="checkbox"/> 検査できない (理由) (理由)		
	塩化水素・硫酸	<input type="checkbox"/> 検査実施中	<input type="checkbox"/> 検査可能	<input type="checkbox"/> 検査できない (理由) (理由)		
	塩化ビニル	<input type="checkbox"/> 検査実施中	<input type="checkbox"/> 検査可能	<input type="checkbox"/> 検査できない (理由) (理由)		
	有機水銀化合物	<input type="checkbox"/> 検査実施中	<input type="checkbox"/> 検査可能	<input type="checkbox"/> 検査できない (理由) (理由)		
	APO	<input type="checkbox"/> 検査実施中	<input type="checkbox"/> 検査可能	<input type="checkbox"/> 検査できない (理由) (理由)		
	ディルドリン	<input type="checkbox"/> 検査実施中	<input type="checkbox"/> 検査可能	<input type="checkbox"/> 検査できない (理由) (理由)		
	TDBPP	<input type="checkbox"/> 検査実施中	<input type="checkbox"/> 検査可能	<input type="checkbox"/> 検査できない (理由) (理由)		
	トリフェニルスズ化合物	<input type="checkbox"/> 検査実施中	<input type="checkbox"/> 検査可能	<input type="checkbox"/> 検査できない (理由) (理由)		
	水酸化カリウム・水酸化ナトリウム	<input type="checkbox"/> 検査実施中	<input type="checkbox"/> 検査可能	<input type="checkbox"/> 検査できない (理由) (理由)		
	トリブチルスズ化合物	<input type="checkbox"/> 検査実施中	<input type="checkbox"/> 検査可能	<input type="checkbox"/> 検査できない (理由) (理由)		
	BDBPP化合物	<input type="checkbox"/> 検査実施中	<input type="checkbox"/> 検査可能	<input type="checkbox"/> 検査できない (理由) (理由)		
	DTTB	<input type="checkbox"/> 検査実施中	<input type="checkbox"/> 検査可能	<input type="checkbox"/> 検査できない (理由) (理由)		
	メタノール	<input type="checkbox"/> 検査実施中	<input type="checkbox"/> 検査可能	<input type="checkbox"/> 検査できない (理由) (理由)		
	テトラクロロエチレン	<input type="checkbox"/> 検査実施中	<input type="checkbox"/> 検査可能	<input type="checkbox"/> 検査できない (理由) (理由)		
	トリクロロエチレン	<input type="checkbox"/> 検査実施中	<input type="checkbox"/> 検査可能	<input type="checkbox"/> 検査できない (理由) (理由)		
	ジベンゾ[a,h]アントラセン	<input type="checkbox"/> 検査実施中	<input type="checkbox"/> 検査可能	<input type="checkbox"/> 検査できない (理由) (理由)		
	ベンゾ[a]アントラセン	<input type="checkbox"/> 検査実施中	<input type="checkbox"/> 検査可能	<input type="checkbox"/> 検査できない (理由) (理由)		
	ベンゾ[a]ピレン	<input type="checkbox"/> 検査実施中	<input type="checkbox"/> 検査可能	<input type="checkbox"/> 検査できない (理由) (理由)		
	容器試験	<input type="checkbox"/> 検査実施中	<input type="checkbox"/> 検査可能	<input type="checkbox"/> 検査できない (理由) (理由)		
	各種自主基準							
	ウェットワイパー	ホルムアルデヒド	<input type="checkbox"/> 検査実施中	<input type="checkbox"/> 検査可能	<input type="checkbox"/> 検査できない (理由) (理由)	
		大腸菌群	<input type="checkbox"/> 検査実施中	<input type="checkbox"/> 検査可能	<input type="checkbox"/> 検査できない (理由) (理由)	
		一般生菌数	<input type="checkbox"/> 検査実施中	<input type="checkbox"/> 検査可能	<input type="checkbox"/> 検査できない (理由) (理由)	
	家庭用カビ取り剤	水酸化カリウム・水酸化ナトリウム	<input type="checkbox"/> 検査実施中	<input type="checkbox"/> 検査可能	<input type="checkbox"/> 検査できない (理由) (理由)	
		次亜塩素酸ナトリウム	<input type="checkbox"/> 検査実施中	<input type="checkbox"/> 検査可能	<input type="checkbox"/> 検査できない (理由) (理由)	
	家庭用不快害虫用殺虫剤	BPMC(フェノブカルブ)	<input type="checkbox"/> 検査実施中	<input type="checkbox"/> 検査可能	<input type="checkbox"/> 検査できない (理由) (理由)	
		ダイアジノン	<input type="checkbox"/> 検査実施中	<input type="checkbox"/> 検査可能	<input type="checkbox"/> 検査できない (理由) (理由)	
		MIPC(イソプロカルブ)	<input type="checkbox"/> 検査実施中	<input type="checkbox"/> 検査可能	<input type="checkbox"/> 検査できない (理由) (理由)	
		MTMC(メボルカルブ)	<input type="checkbox"/> 検査実施中	<input type="checkbox"/> 検査可能	<input type="checkbox"/> 検査できない (理由) (理由)	
		NAC(カルバリル)	<input type="checkbox"/> 検査実施中	<input type="checkbox"/> 検査可能	<input type="checkbox"/> 検査できない (理由) (理由)	
		PHC(プロボクスル)	<input type="checkbox"/> 検査実施中	<input type="checkbox"/> 検査可能	<input type="checkbox"/> 検査できない (理由) (理由)	
		プロペタンホス	<input type="checkbox"/> 検査実施中	<input type="checkbox"/> 検査可能	<input type="checkbox"/> 検査できない (理由) (理由)	
	家庭用シミ抜き剤	ベンゼン	<input type="checkbox"/> 検査実施中	<input type="checkbox"/> 検査可能	<input type="checkbox"/> 検査できない (理由) (理由)	
	シックハウス	指針値あり物質						
		ホルムアルデヒド	<input type="checkbox"/> 検査実施中	<input type="checkbox"/> 検査可能	<input type="checkbox"/> 検査できない (理由) (理由)	
		アセトアルデヒド	<input type="checkbox"/> 検査実施中	<input type="checkbox"/> 検査可能	<input type="checkbox"/> 検査できない (理由) (理由)	
		トルエン	<input type="checkbox"/> 検査実施中	<input type="checkbox"/> 検査可能	<input type="checkbox"/> 検査できない (理由) (理由)	
		キシレン	<input type="checkbox"/> 検査実施中	<input type="checkbox"/> 検査可能	<input type="checkbox"/> 検査できない (理由) (理由)	
		エチルベンゼン	<input type="checkbox"/> 検査実施中	<input type="checkbox"/> 検査可能	<input type="checkbox"/> 検査できない (理由) (理由)	
		ステレン	<input type="checkbox"/> 検査実施中	<input type="checkbox"/> 検査可能	<input type="checkbox"/> 検査できない (理由) (理由)	
		p-ジクロロベンゼン	<input type="checkbox"/> 検査実施中	<input type="checkbox"/> 検査可能	<input type="checkbox"/> 検査できない (理由) (理由)	

	テトラデカン	<input type="checkbox"/> 検査実施中	<input type="checkbox"/> 検査可能	<input type="checkbox"/> 検査できない	(理由)	(理由)	(理由)
	クロルピリホス	<input type="checkbox"/> 検査実施中	<input type="checkbox"/> 検査可能	<input type="checkbox"/> 検査できない	(理由)	(理由)	(理由)
	フタル酸ジ-n-ブチル	<input type="checkbox"/> 検査実施中	<input type="checkbox"/> 検査可能	<input type="checkbox"/> 検査できない	(理由)	(理由)	(理由)
	フタル酸ジ(2-エチルヘキシル)	<input type="checkbox"/> 検査実施中	<input type="checkbox"/> 検査可能	<input type="checkbox"/> 検査できない	(理由)	(理由)	(理由)
	ダイアジノン	<input type="checkbox"/> 検査実施中	<input type="checkbox"/> 検査可能	<input type="checkbox"/> 検査できない	(理由)	(理由)	(理由)
	フェノプカルブ	<input type="checkbox"/> 検査実施中	<input type="checkbox"/> 検査可能	<input type="checkbox"/> 検査できない	(理由)	(理由)	(理由)
その他							
VOC							
	ヘキサン	<input type="checkbox"/> 検査実施中	<input type="checkbox"/> 検査可能	<input type="checkbox"/> 検査できない	(理由)	(理由)	(理由)
	ヘプタン	<input type="checkbox"/> 検査実施中	<input type="checkbox"/> 検査可能	<input type="checkbox"/> 検査できない	(理由)	(理由)	(理由)
	ジメチルペンタン	<input type="checkbox"/> 検査実施中	<input type="checkbox"/> 検査可能	<input type="checkbox"/> 検査できない	(理由)	(理由)	(理由)
	オクタン	<input type="checkbox"/> 検査実施中	<input type="checkbox"/> 検査可能	<input type="checkbox"/> 検査できない	(理由)	(理由)	(理由)
	トリメチルペンタン	<input type="checkbox"/> 検査実施中	<input type="checkbox"/> 検査可能	<input type="checkbox"/> 検査できない	(理由)	(理由)	(理由)
	ノナン	<input type="checkbox"/> 検査実施中	<input type="checkbox"/> 検査可能	<input type="checkbox"/> 検査できない	(理由)	(理由)	(理由)
	デカン	<input type="checkbox"/> 検査実施中	<input type="checkbox"/> 検査可能	<input type="checkbox"/> 検査できない	(理由)	(理由)	(理由)
	ウンデカン	<input type="checkbox"/> 検査実施中	<input type="checkbox"/> 検査可能	<input type="checkbox"/> 検査できない	(理由)	(理由)	(理由)
	ドデカン	<input type="checkbox"/> 検査実施中	<input type="checkbox"/> 検査可能	<input type="checkbox"/> 検査できない	(理由)	(理由)	(理由)
	トリデカン	<input type="checkbox"/> 検査実施中	<input type="checkbox"/> 検査可能	<input type="checkbox"/> 検査できない	(理由)	(理由)	(理由)
	ペンタデカン	<input type="checkbox"/> 検査実施中	<input type="checkbox"/> 検査可能	<input type="checkbox"/> 検査できない	(理由)	(理由)	(理由)
	ヘキサデカン	<input type="checkbox"/> 検査実施中	<input type="checkbox"/> 検査可能	<input type="checkbox"/> 検査できない	(理由)	(理由)	(理由)
	ベンゼン	<input type="checkbox"/> 検査実施中	<input type="checkbox"/> 検査可能	<input type="checkbox"/> 検査できない	(理由)	(理由)	(理由)
	トリメチルベンゼン	<input type="checkbox"/> 検査実施中	<input type="checkbox"/> 検査可能	<input type="checkbox"/> 検査できない	(理由)	(理由)	(理由)
	テトラメチルベンゼン	<input type="checkbox"/> 検査実施中	<input type="checkbox"/> 検査可能	<input type="checkbox"/> 検査できない	(理由)	(理由)	(理由)
	メチルエチルケトン	<input type="checkbox"/> 検査実施中	<input type="checkbox"/> 検査可能	<input type="checkbox"/> 検査できない	(理由)	(理由)	(理由)
	メチルイソブチルケトン	<input type="checkbox"/> 検査実施中	<input type="checkbox"/> 検査可能	<input type="checkbox"/> 検査できない	(理由)	(理由)	(理由)
	酢酸エチル	<input type="checkbox"/> 検査実施中	<input type="checkbox"/> 検査可能	<input type="checkbox"/> 検査できない	(理由)	(理由)	(理由)
	酢酸ブチル	<input type="checkbox"/> 検査実施中	<input type="checkbox"/> 検査可能	<input type="checkbox"/> 検査できない	(理由)	(理由)	(理由)
	ブタノール	<input type="checkbox"/> 検査実施中	<input type="checkbox"/> 検査可能	<input type="checkbox"/> 検査できない	(理由)	(理由)	(理由)
	ノナノール	<input type="checkbox"/> 検査実施中	<input type="checkbox"/> 検査可能	<input type="checkbox"/> 検査できない	(理由)	(理由)	(理由)
	デカノール	<input type="checkbox"/> 検査実施中	<input type="checkbox"/> 検査可能	<input type="checkbox"/> 検査できない	(理由)	(理由)	(理由)
	クロロホルム	<input type="checkbox"/> 検査実施中	<input type="checkbox"/> 検査可能	<input type="checkbox"/> 検査できない	(理由)	(理由)	(理由)
	四塩化炭素	<input type="checkbox"/> 検査実施中	<input type="checkbox"/> 検査可能	<input type="checkbox"/> 検査できない	(理由)	(理由)	(理由)
	1,2-ジクロロエタン	<input type="checkbox"/> 検査実施中	<input type="checkbox"/> 検査可能	<input type="checkbox"/> 検査できない	(理由)	(理由)	(理由)
	1,1,1-トリクロロエタン	<input type="checkbox"/> 検査実施中	<input type="checkbox"/> 検査可能	<input type="checkbox"/> 検査できない	(理由)	(理由)	(理由)
	トリクロロエチレン	<input type="checkbox"/> 検査実施中	<input type="checkbox"/> 検査可能	<input type="checkbox"/> 検査できない	(理由)	(理由)	(理由)
	テトラクロロエチレン	<input type="checkbox"/> 検査実施中	<input type="checkbox"/> 検査可能	<input type="checkbox"/> 検査できない	(理由)	(理由)	(理由)
	クロロジブロモメタン	<input type="checkbox"/> 検査実施中	<input type="checkbox"/> 検査可能	<input type="checkbox"/> 検査できない	(理由)	(理由)	(理由)
	1,2-ジクロロプロパン	<input type="checkbox"/> 検査実施中	<input type="checkbox"/> 検査可能	<input type="checkbox"/> 検査できない	(理由)	(理由)	(理由)
	a-ピネン	<input type="checkbox"/> 検査実施中	<input type="checkbox"/> 検査可能	<input type="checkbox"/> 検査できない	(理由)	(理由)	(理由)
	リモネン	<input type="checkbox"/> 検査実施中	<input type="checkbox"/> 検査可能	<input type="checkbox"/> 検査できない	(理由)	(理由)	(理由)
殺虫剤							
	エトフェンプロックス	<input type="checkbox"/> 検査実施中	<input type="checkbox"/> 検査可能	<input type="checkbox"/> 検査できない	(理由)	(理由)	(理由)
	ビフェンスリン	<input type="checkbox"/> 検査実施中	<input type="checkbox"/> 検査可能	<input type="checkbox"/> 検査できない	(理由)	(理由)	(理由)
	ベルメトリン	<input type="checkbox"/> 検査実施中	<input type="checkbox"/> 検査可能	<input type="checkbox"/> 検査できない	(理由)	(理由)	(理由)
	カルバリル	<input type="checkbox"/> 検査実施中	<input type="checkbox"/> 検査可能	<input type="checkbox"/> 検査できない	(理由)	(理由)	(理由)
	フェノキシカルブ	<input type="checkbox"/> 検査実施中	<input type="checkbox"/> 検査可能	<input type="checkbox"/> 検査できない	(理由)	(理由)	(理由)
	プロボクスル	<input type="checkbox"/> 検査実施中	<input type="checkbox"/> 検査可能	<input type="checkbox"/> 検査できない	(理由)	(理由)	(理由)
	クロルピリホスメチル	<input type="checkbox"/> 検査実施中	<input type="checkbox"/> 検査可能	<input type="checkbox"/> 検査できない	(理由)	(理由)	(理由)
	ジクロフェンチオン	<input type="checkbox"/> 検査実施中	<input type="checkbox"/> 検査可能	<input type="checkbox"/> 検査できない	(理由)	(理由)	(理由)
	ジクロルボス	<input type="checkbox"/> 検査実施中	<input type="checkbox"/> 検査可能	<input type="checkbox"/> 検査できない	(理由)	(理由)	(理由)
	テトラクロルピホス	<input type="checkbox"/> 検査実施中	<input type="checkbox"/> 検査可能	<input type="checkbox"/> 検査できない	(理由)	(理由)	(理由)
	マラチオン	<input type="checkbox"/> 検査実施中	<input type="checkbox"/> 検査可能	<input type="checkbox"/> 検査できない	(理由)	(理由)	(理由)
	N,N-ジメチル-m-トルアミド	<input type="checkbox"/> 検査実施中	<input type="checkbox"/> 検査可能	<input type="checkbox"/> 検査できない	(理由)	(理由)	(理由)

	シラフルオフェン	検査実施中	検査可能	検査できない (理由) (理由)
	トリプロピルイソシアヌレート	検査実施中	検査可能	検査できない (理由) (理由)
	ピリプロキシフェン	検査実施中	検査可能	検査できない (理由) (理由)
	メキサジアゾン	検査実施中	検査可能	検査できない (理由) (理由)
供力剤	2,3,3,3,2',3',3'-オクタクロロジブロピルエーテル	検査実施中	検査可能	検査できない (理由) (理由)
殺菌剤	クロロタロニル	検査実施中	検査可能	検査できない (理由) (理由)
可塑剤・難燃剤	アジピン酸ジ(2-エチルヘキシル)	検査実施中	検査可能	検査できない (理由) (理由)
	フタル酸ジメチル	検査実施中	検査可能	検査できない (理由) (理由)
	フタル酸ジエチル	検査実施中	検査可能	検査できない (理由) (理由)
	フタル酸ジ-n-プロピル	検査実施中	検査可能	検査できない (理由) (理由)
	フタル酸ジ-n-ブチル	検査実施中	検査可能	検査できない (理由) (理由)
	フタル酸ジイソブチル	検査実施中	検査可能	検査できない (理由) (理由)
	フタル酸ジ-n-ペンチル	検査実施中	検査可能	検査できない (理由) (理由)
	フタル酸ジ-n-ヘキシル	検査実施中	検査可能	検査できない (理由) (理由)
	フタル酸ジシクロヘキシル	検査実施中	検査可能	検査できない (理由) (理由)
	フタル酸ベンジルブチル	検査実施中	検査可能	検査できない (理由) (理由)
	リン酸トリエチル	検査実施中	検査可能	検査できない (理由) (理由)
	リン酸トリプロピル	検査実施中	検査可能	検査できない (理由) (理由)
	リン酸トリブチル	検査実施中	検査可能	検査できない (理由) (理由)
	リン酸トリフェニル	検査実施中	検査可能	検査できない (理由) (理由)
	リン酸トリクレジル	検査実施中	検査可能	検査できない (理由) (理由)
	リン酸トリス(2-クロロエチル)	検査実施中	検査可能	検査できない (理由) (理由)
リン酸トリス(1,3-ジクロロ-2-プロピル)	検査実施中	検査可能	検査できない (理由) (理由)	
	リン酸トリプロピル	検査実施中	検査可能	検査できない (理由) (理由)

所屬自治体による地研の分類表

都道府県地研 47

北海道・東北地区	北海道立衛生研究所 秋田県衛生科学研究所 宮城県保健環境センター 福島県衛生研究所	青森県環境保健センター 岩手県環境保健研究センター 山形県衛生研究所 新潟県保健環境科学研究所
関東・甲・信・静地区	茨城県衛生研究所 群馬県衛生環境研究所 千葉県衛生研究所 神奈川県衛生研究所 長野県環境保全研究所	栃木県保健環境センター 埼玉県衛生研究所 東京都健康安全研究センター 山梨県衛生公害研究所 静岡県環境衛生科学研究所
東海・北陸地区	富山県衛生研究所 福井県衛生環境研究センター 愛知県衛生研究所	石川県保健環境センター 岐阜県保健環境研究所 三重県科学技術振興センター 保健環境研究部
近畿地区	滋賀県立衛生環境センター 大阪府立公衆衛生研究所 奈良県保健環境研究センター	京都府保健環境研究所 兵庫県立健康環境科学研究所 和歌山県環境衛生研究センター
中国・四国地区	鳥取県衛生環境研究所 山県環境保健センター 山口県環境保健研究センター 徳島県保健環境センター 高知県衛生研究所	島根県保健環境科学研究所 広島県保健環境センター 香川県環境保健研究センター 愛媛県立衛生環境研究所
九州地区	福岡県保健環境研究所 長崎県衛生公害研究所 熊本県保健環境科学研究所 鹿児島県環境保健センター	佐賀県衛生薬業センター 大分県衛生環境研究センター 宮崎県衛生環境研究所 沖縄県衛生環境研究所

指定都市地研 12

北海道・東北地区	札幌市衛生研究所	仙台市衛生研究所
関東・甲・信・静地区	千葉市環境保健研究所 川崎市衛生研究所	横浜市衛生研究所
東海・北陸地区	名古屋市衛生研究所	
近畿地区	京都市衛生公害研究所 神戸市環境保健研究所	大阪市立環境科学研究所
中国・四国地区	広島市衛生研究所	
九州地区	福岡市保健環境研究所	北九州市環境科学研究所

中核市等地研 16

北海道・東北地区	函館市衛生試験所	新潟市衛生試験所
関東・甲・信・静地区	宇都宮市衛生環境試験所 足立区衛生試験所 相模原市衛生試験所 浜松市保健環境研究所	杉並区衛生試験所 横須賀市衛生試験所 静岡市衛生試験所
東海・北陸地区	岐阜市衛生試験所	
近畿地区	堺市衛生研究所 尼崎市立衛生研究所	姫路市環境衛生研究所 和歌山市衛生研究所
九州地区	長崎市保健環境試験所	熊本市環境総合研究所

地方衛生研究所組織図

(特に記載のない地研は平成16年11月1日現在)

1. 北海道立衛生研究所

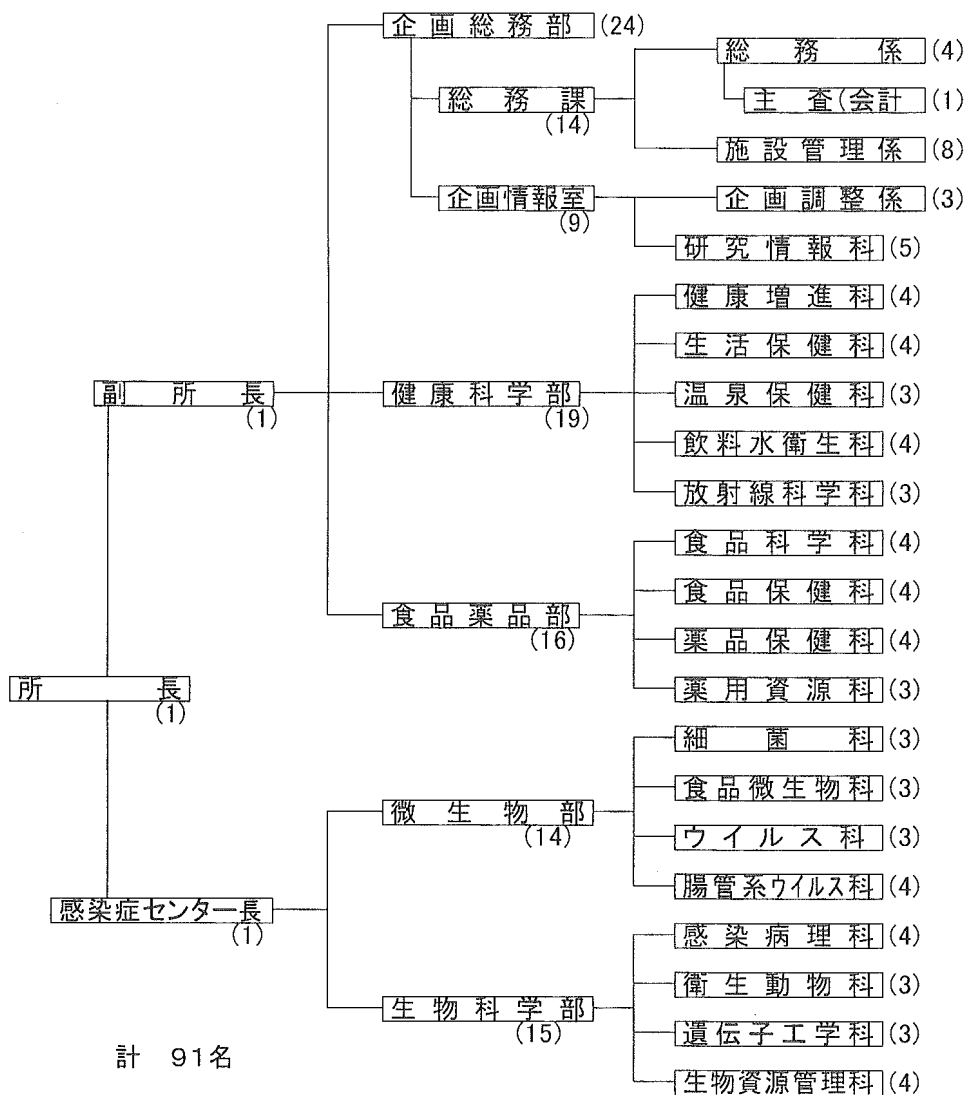

2. 札幌市衛生研究所

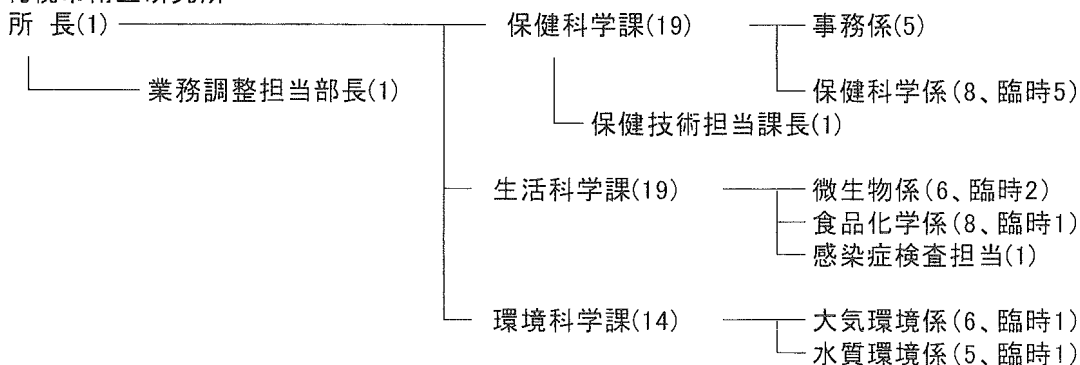

3. 函館市衛生試験所

H16.4. 1現在

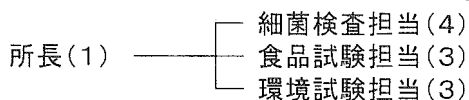

4. 青森県環境保健センター

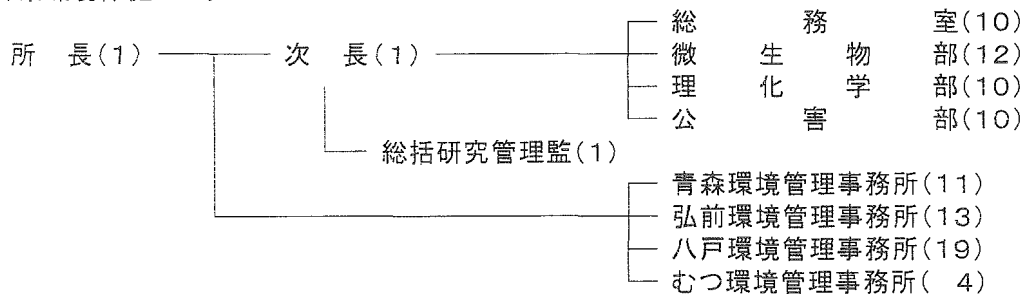

5. 秋田県衛生科学研究所

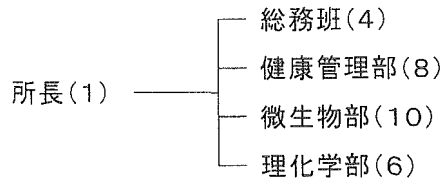

6. 岩手県環境保健研究センター

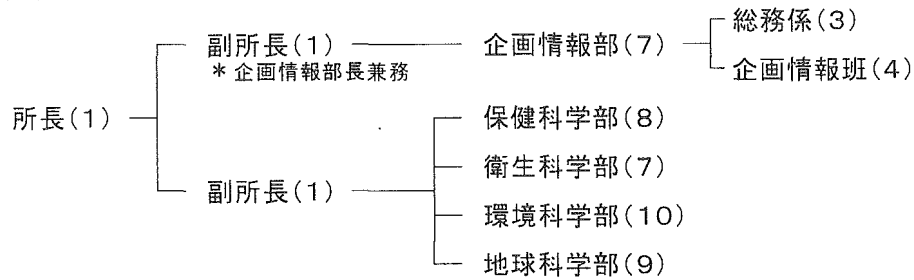

7. 宮城県保健環境センター

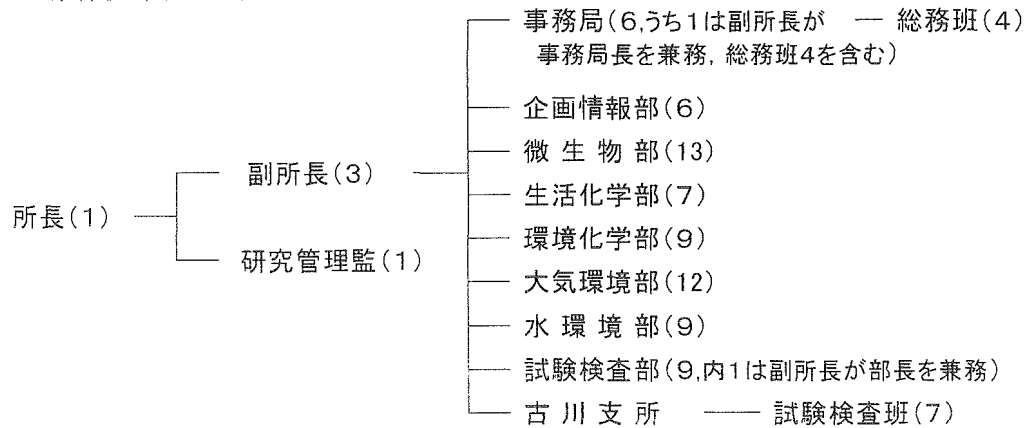

8. 仙台市衛生研究所

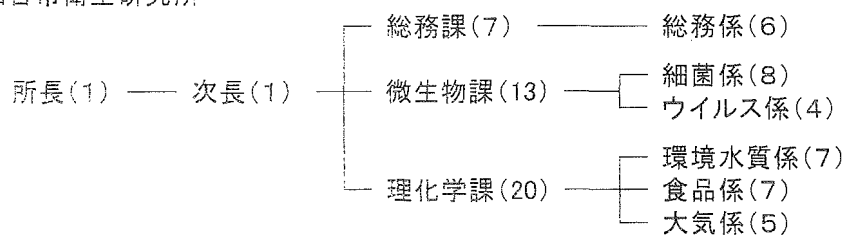

9. 山形県衛生研究所

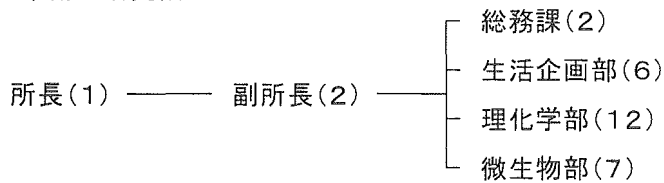

10. 福島県衛生研究所

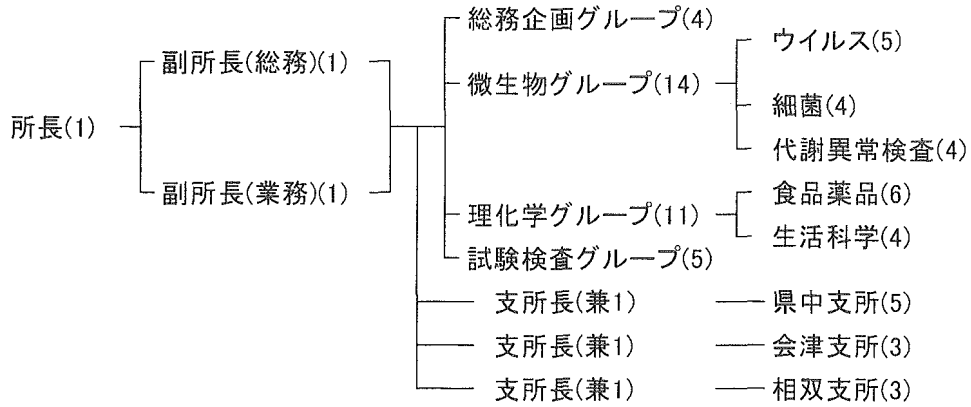

11. 新潟県保健環境科学研究所

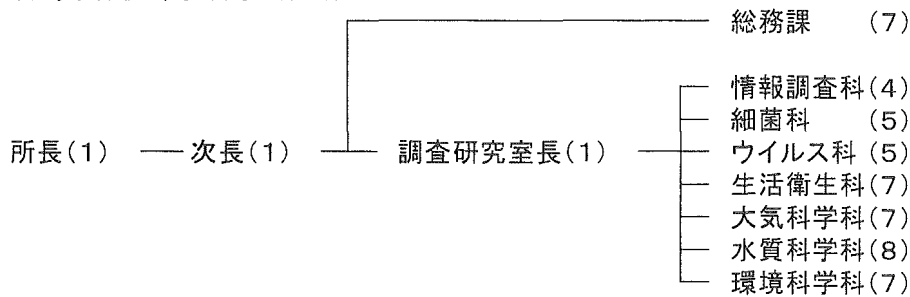

12. 新潟市衛生試験所

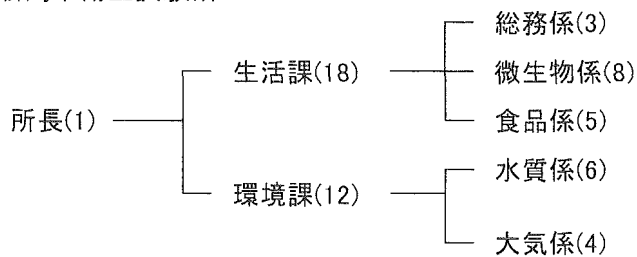

13. 茨城県衛生研究所

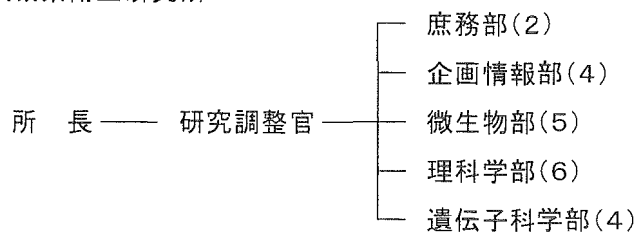

14. 栃木県保健環境センター

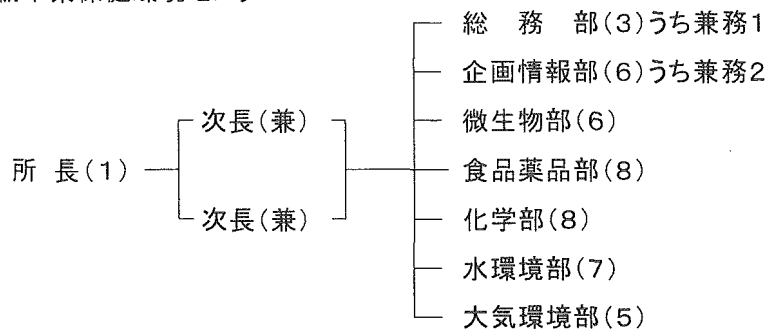

15. 宇都宮市衛生環境試験所

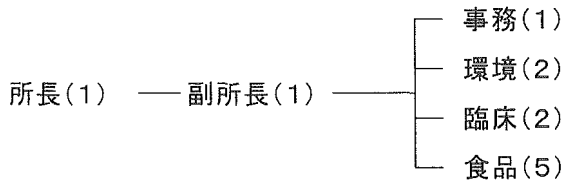

16. 群馬県衛生環境研究所

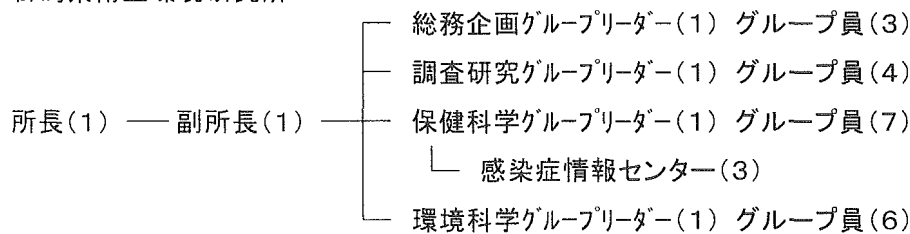

17. 埼玉県衛生研究所

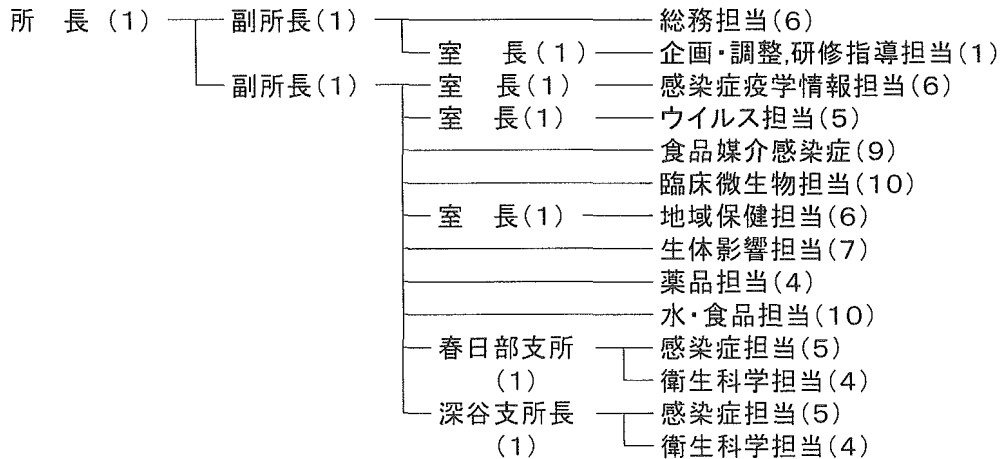

18. 千葉県衛生研究所

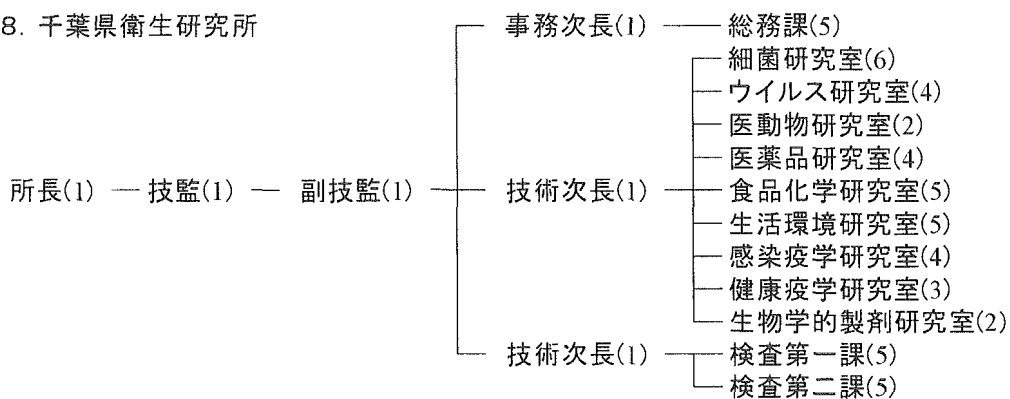

19. 千葉市環境保健研究所

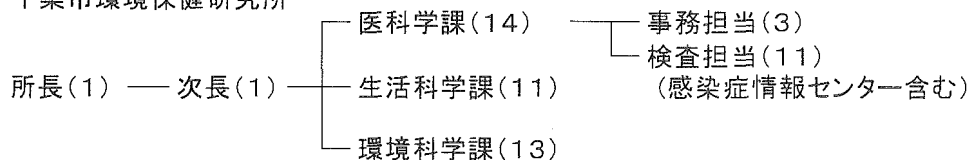

20. 東京都健康安全研究センター

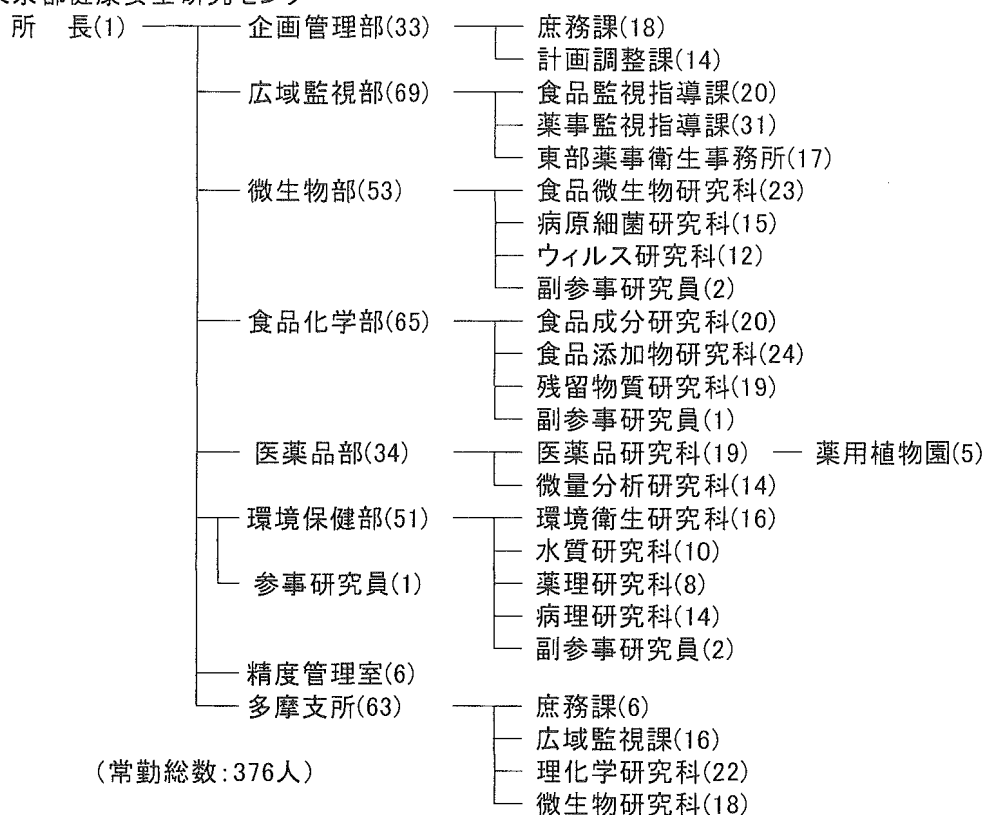

21. 杉並区衛生試験所

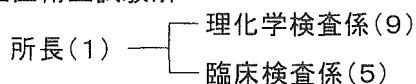

22. 足立区衛生試験所

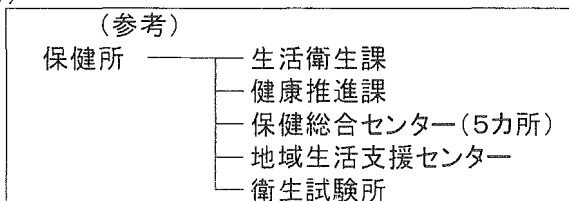
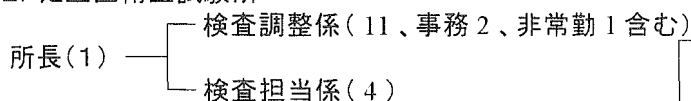

23. 神奈川県衛生研究所組織図

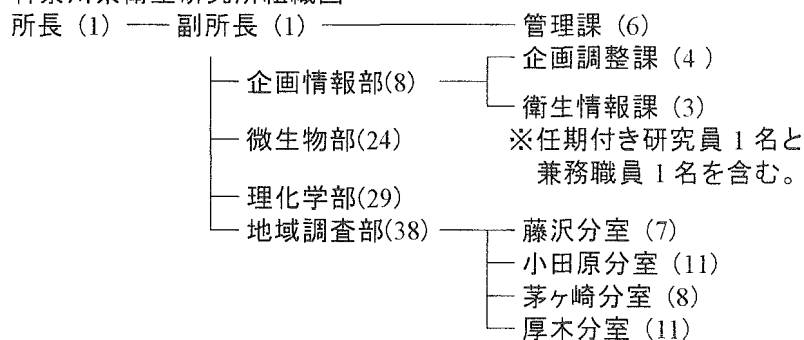

24. 横浜市衛生研究所

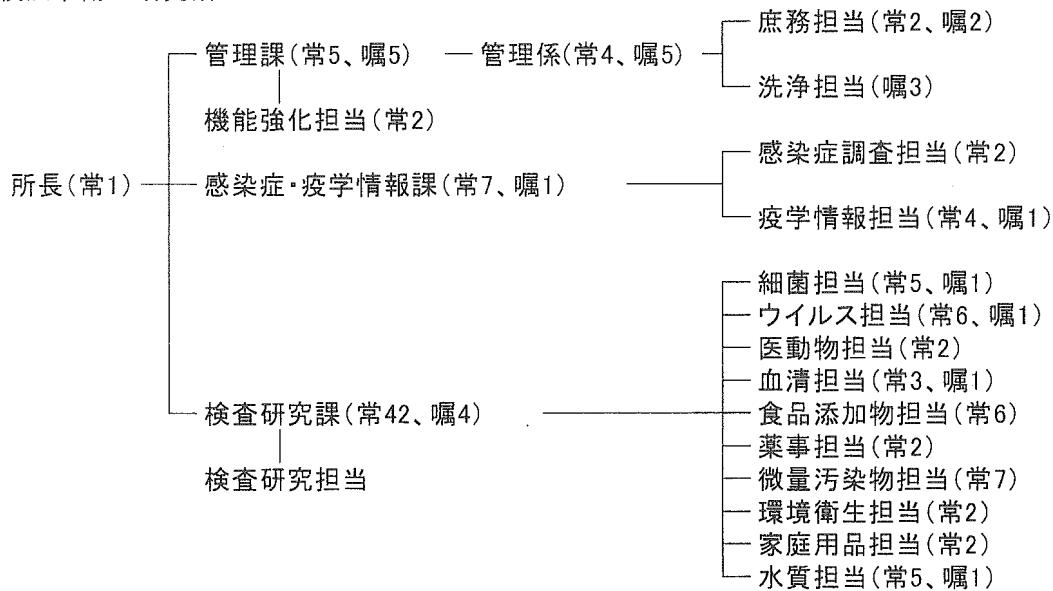

25. 川崎市衛生研究所

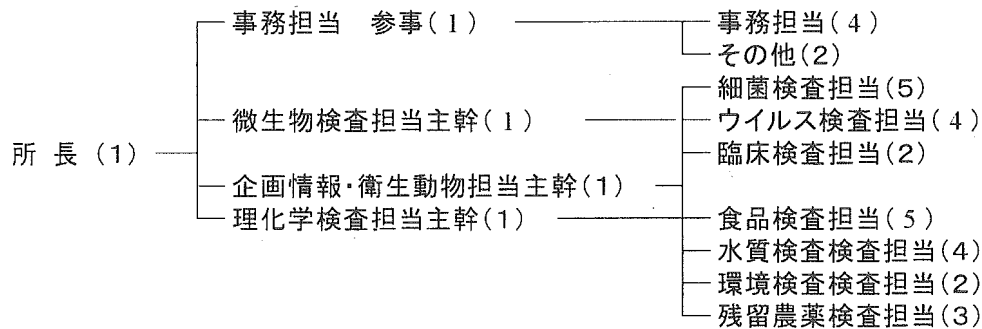

26. 横須賀市衛生試験所

平成 16 年 4 月 1 日現在

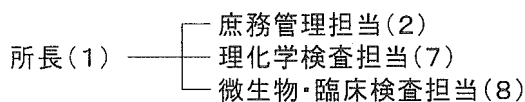

27. 相模原市衛生試験所

所長(1) —— 検査員(9) 細菌4、理化学5

28. 山梨県衛生公害研究所

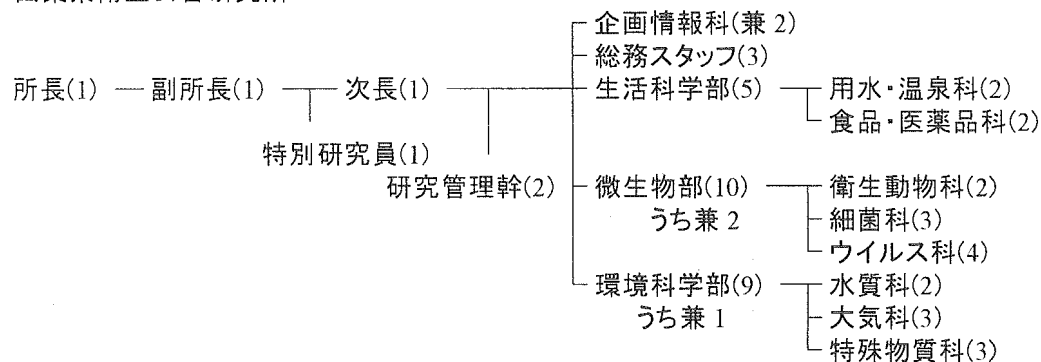

29. 長野県環境保全研究所

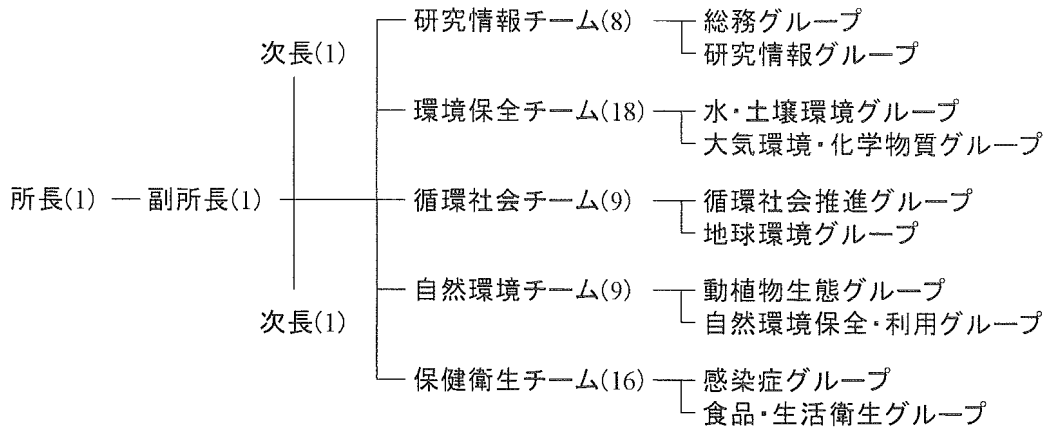

30. 静岡県環境衛生科学研究所

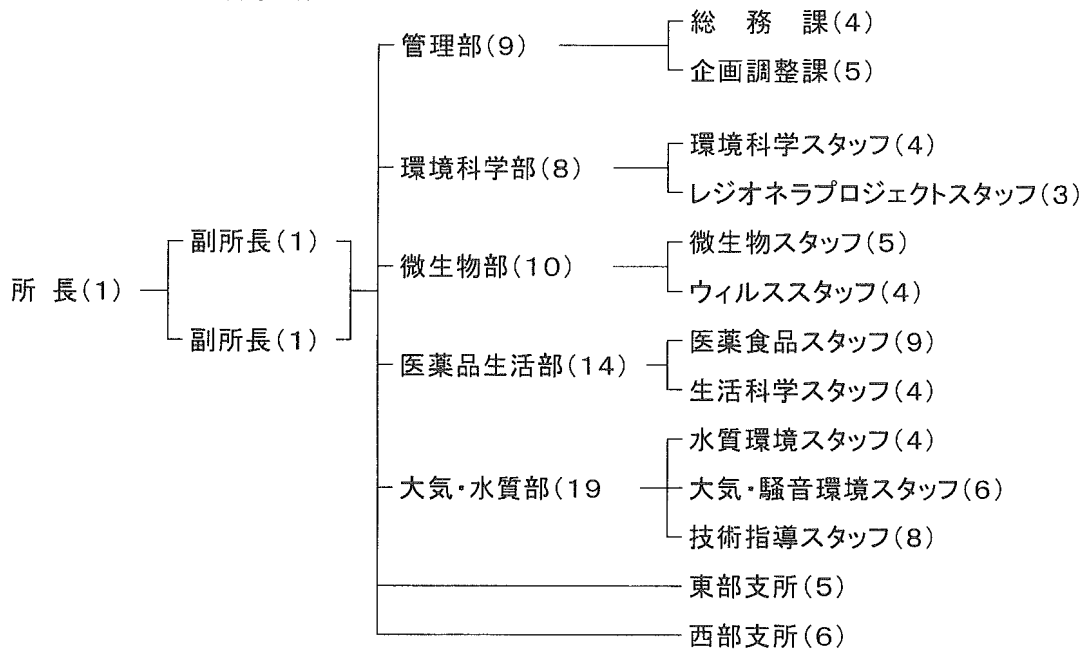

31. 静岡市衛生試験所

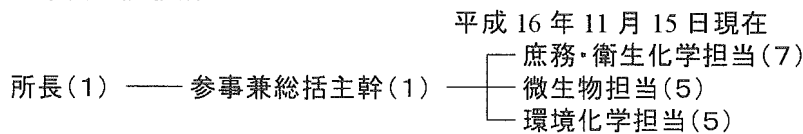

32. 浜松市保健環境研究所

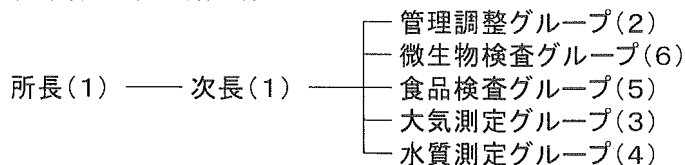

33. 富山県衛生研究所

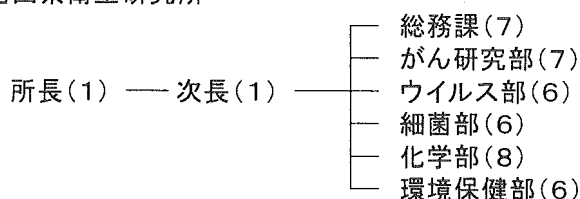

34. 石川県保健環境センター

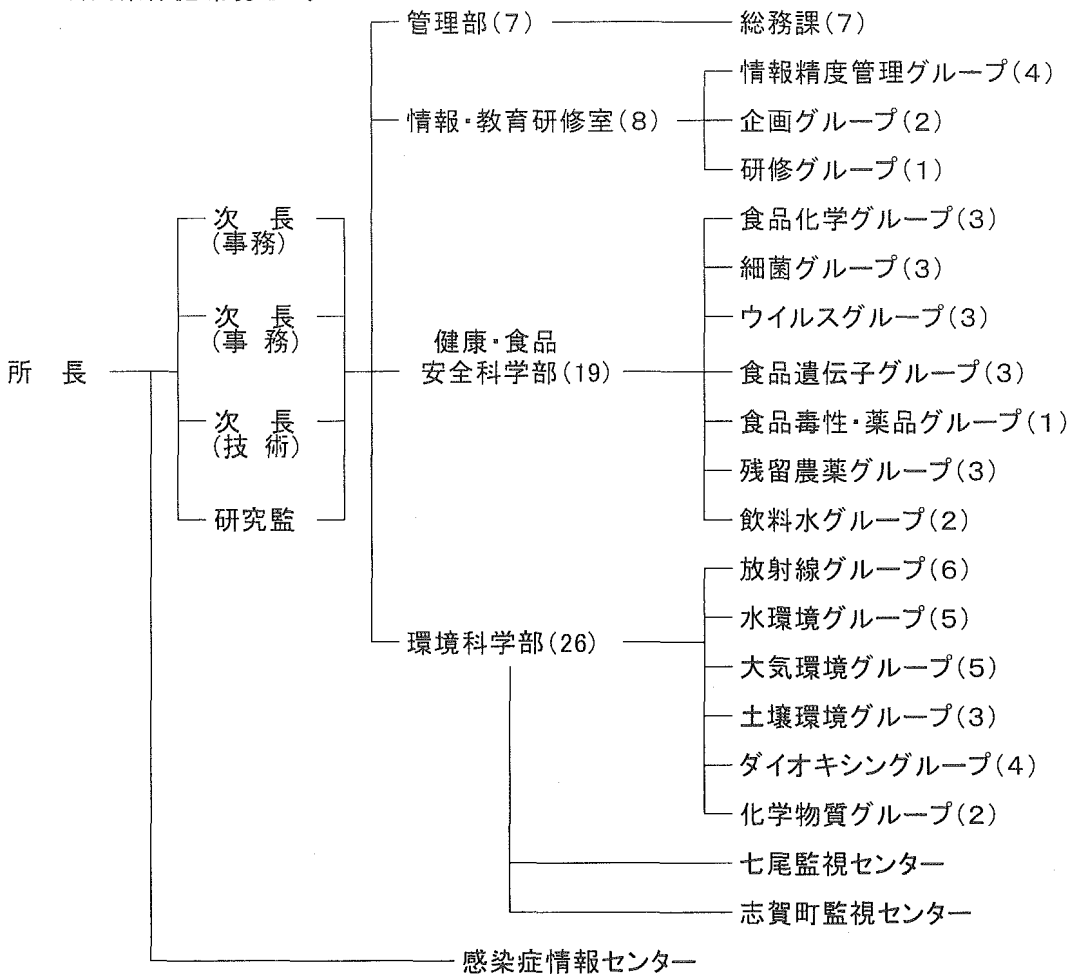

35. 福井県衛生環境研究センター

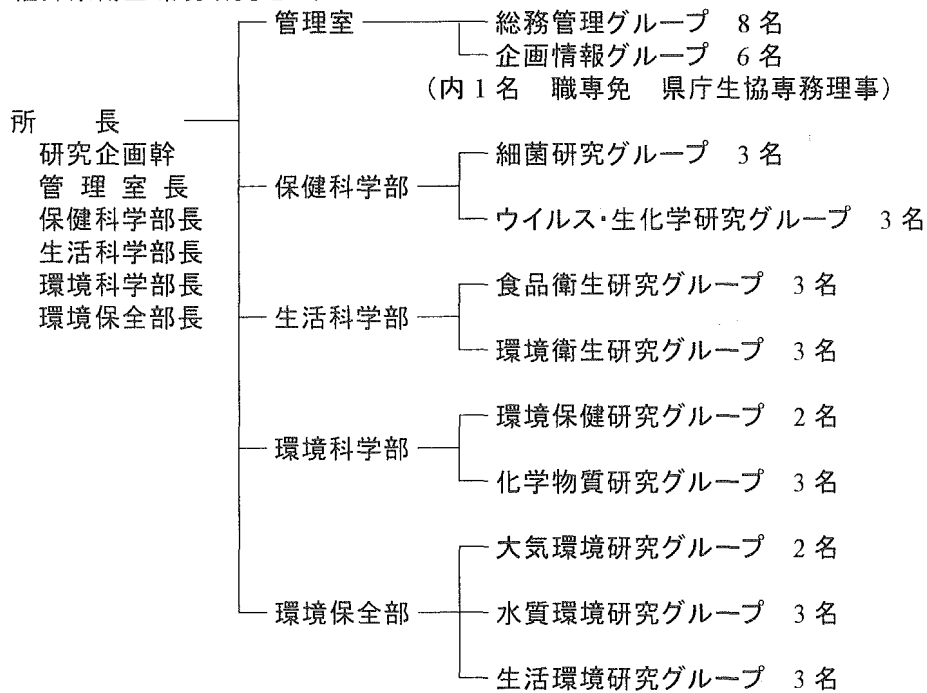

36. 愛知県衛生研究所

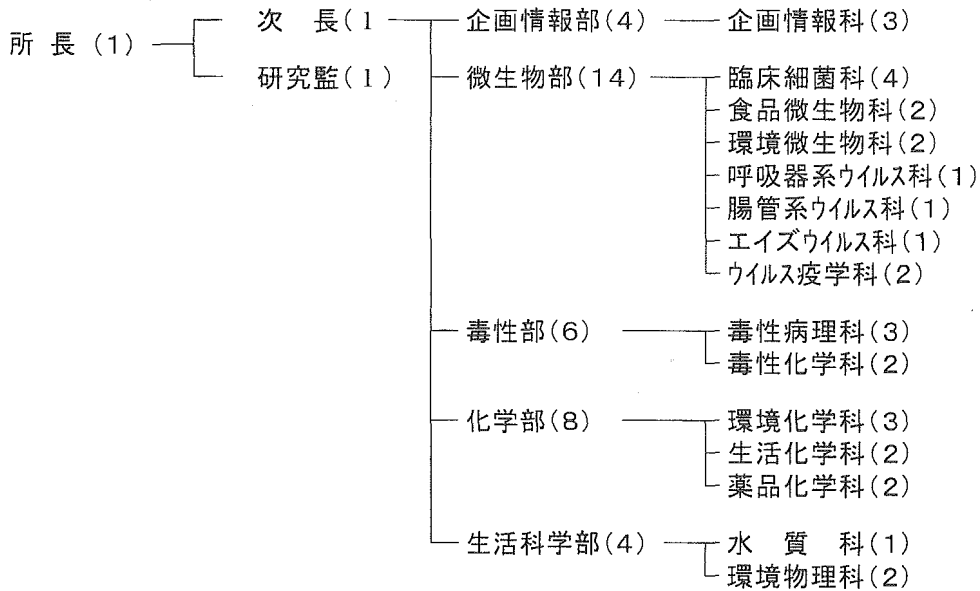

37. 名古屋市衛生研究所

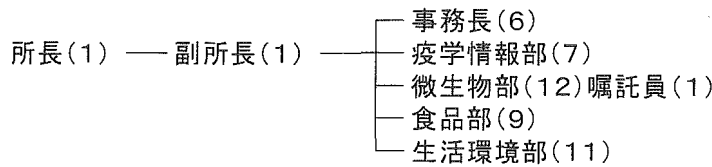

38. 岐阜県保健環境研究所

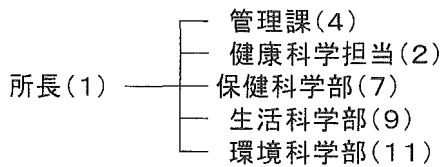

39. 岐阜市衛生試験所

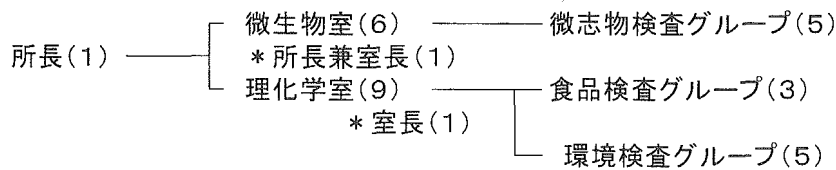

40. 三重県科学技術振興センター保健環境研究部

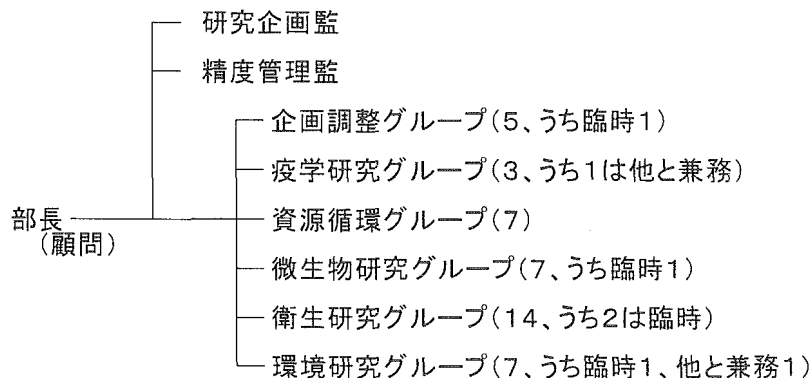

41. 滋賀県立衛生環境センター

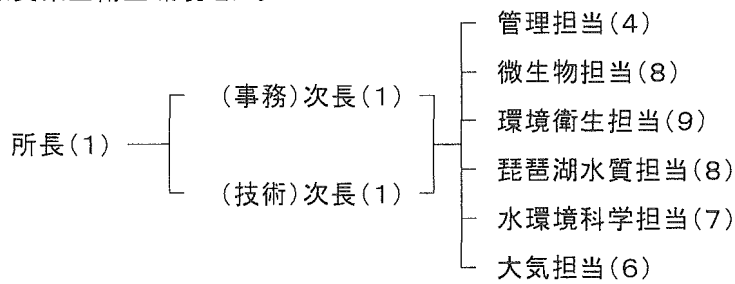

42. 京都府保健環境研究所

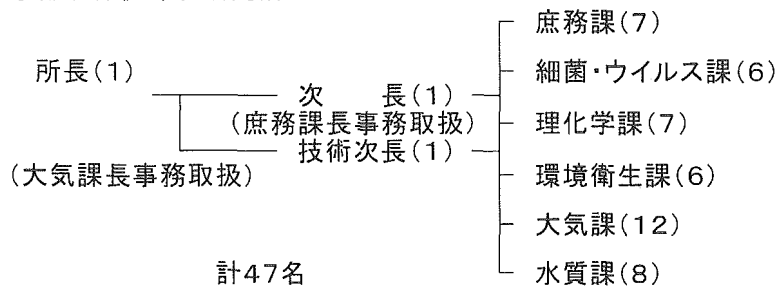

43. 京都市衛生公害研究所

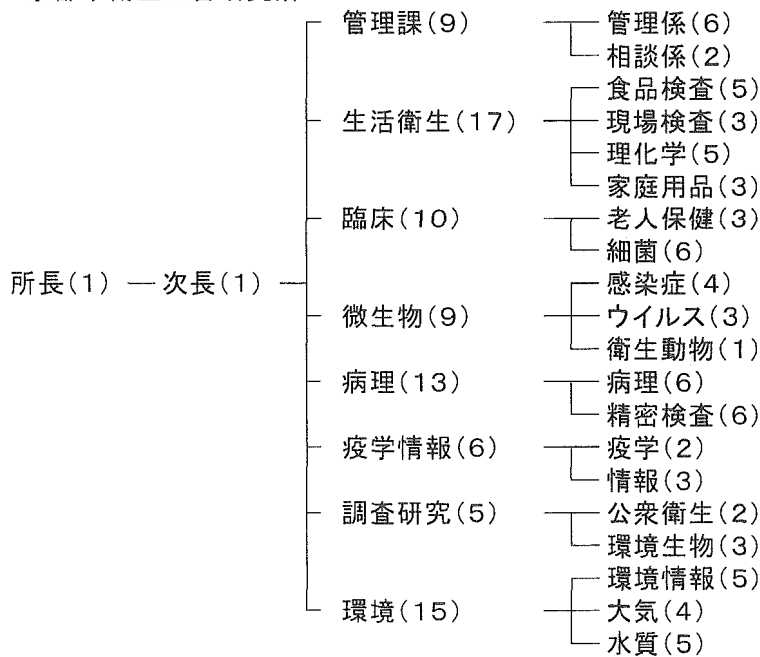

44. 大阪府立公衆衛生研究所

