

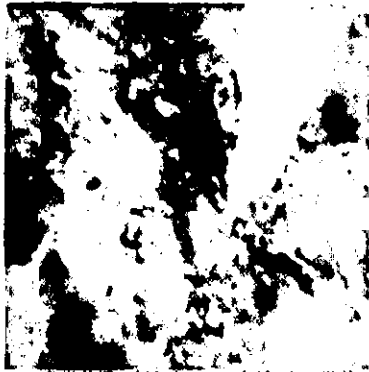

▲粘液、ツブツブを含んだ緑便です。



▲3日間排便がなく、洗腸したときのウンチです。泥状で悪臭があります。



▲母乳栄養児に似たウンチですが、人工栄養児にもみられる大小のツブツブも混じっています。

人工栄養児のウンチ

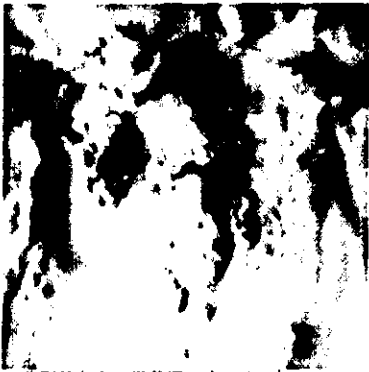

▲典型的な人工栄養児のウンチです。

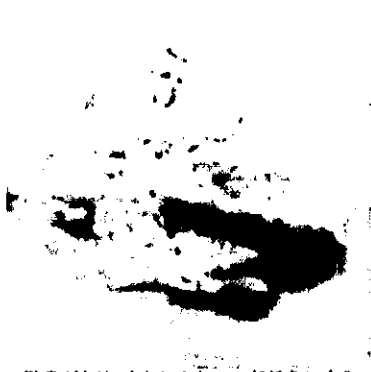

▲酸臭があり、空気にふれて一部緑色に変化しています。粘液が少なく、オムツからはがれます。



▲回数が多く、軟らかいウンチで粘液やツブツブを含んでいます。機嫌はよく、発育も順調です。



▲果汁を与えると、このような色になり、ゆるむことがあります。このようなウンチでも、全身状態は良好です。



▲形があるウンチで、おむつにくっつきません。



▲人工栄養でも排便になり、回数の多くなる
ことがあります。機嫌や体重増加が順調であれば
心配ありません。

排便の観察ポイント



▲いろいろな種類の食事をするので、色や臭い
がおとなのウンチに似てきます。粘液や、消化
されないものが混じっています。

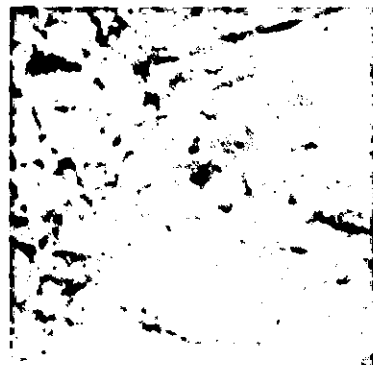

▲母乳とミルクも飲んでいますが、粘液やツブツブ
が混じり、糞分発酵性で、オムツにべったりつい
ています。



▲朝食べたリンゴ・ニンジンなどが消化されな
いでそのまま出ています。離乳期ではときどきみ
られます。

>>戻る

協力 子どもの城 小児保健クリニック 巻野精一郎(このごろう)先生
資料提供 アイクレオ株式会社



こどもの救急

対象年齢
生後1か月～6歳

- 気になる症状
- 発熱 (38℃以上)
 - けいれん・ふるえ
 - 吐き気
 - せき・ゼゼゼする
 - 腹痛・便秘
 - 皮膚のブツブツ
 - 下痢
 - 泣き止まない
 - おしっこが出ない
 - 意識がない
 - 耳を痛がる
 - 頭痛
 - 誤飲
 - ウンチが変
 - 鼻血
 - 動物に咬まれた
 - 虫に刺された
 - やけど
 - 顔を強くぶつけた

こどもの救急

緊急時のLINK集

- TOPページ
- サイトマップ
- インフォメーション
- このサイトについて
- リンク集

トップページ



鼻血

●まずは下記の処置を試してみましょう。

- 1 鼻血を飲まないように下を向けさせましょう。
- 2 鼻の中に何も入れずに、鼻翼全体をできる限り深くつまみ、鼻中隔を圧迫止血します。
- 3 鼻呼吸ができない状態で、約15分持続的に圧迫します。

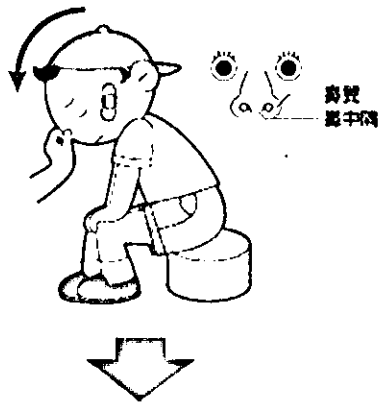

処置を試してみて、どうなりましたか？
当てはまる をどちらかひとつだけクリックしてください。

- 鼻血が止まった。
- 鼻血が止まらない。

結果をさがす

↑当てはまる症状を全てチェックしたらクリック！
結果ボタンを押すと選択した項目に対応した結果が表示されます。

全ての項目をリセットする

管理





こどもの救急

対象年齢
1か月～6歳

- こどもの症状**
- 発熱 (38℃以上)
 - けいれん・ふるえ
 - 吐き気
 - せき・ゼゼエする
 - 腹痛・便秘
 - 皮膚のブツブツ
 - 下痢
 - 泣き止まない
 - おしっこが出ない
 - 意識がない
 - 目を痛がる
 - 頭痛
 - 嘔吐
 - ウンチが変
 - 鼻血
 - 動物に咬まれた
 - 虫に刺された
 - やけど
 - 頭を強くぶつけた

よくある病気

緊急時のLINKS

- TOPページ
- サイトマップ
- インフォメーション
- このサイトについて
- リンク集

トップ > 鼻血

行く! 鼻血の時の看病ポイント

急を要する症状がみられるようです。
病院へ行くとよいでしょう。



お子さんの症状 鼻血が止まらない。

急患診療所に行く前に

病院に行く前に準備するもの

- 健康保険証
- 母子健康手帳
- お金
- 着替え

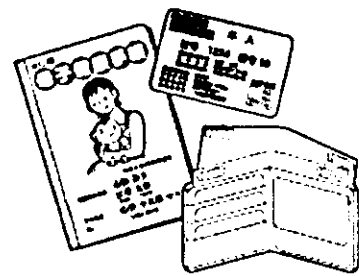

病院に行く時に...

- (1) 家を出る前に火元を確認!
- (2) 戸じまりを忘れずに!
- (3) 交通事故に気をつけましょう!

鼻血の時の看病ポイント

下記のような姿勢をとらせていただき
病院へ連れていきましょう

>>戻る

(C)2004 社団法人 日本小児科学会





こどもの救急

対象年齢
生後1ヵ月～6歳

起こる症状

- 発熱 (38℃以上)
- けいれん・ふるえ
- 吐き気
- せき・ゼゼゼする
- 腹痛・便秘
- 皮膚のブツブツ
- 下痢
- 泣き止まない
- おしっこが出ない
- 反応がない
- 目を痛がる
- 頭痛
- 脱水
- ウンチが変
- 鼻血
- 動物に咬まれた
- 虫に刺された
- やけど
- 頭を強くぶつけた

トップ>>鼻血



おさまるまで待たないでください

急を要する症状はみられないようです。

お子さんの症状

■鼻血が止まった。

様子をこまめにみましょう

鼻血の時の看病ポイント

・しばらくの間、下のような姿勢をとらせましょう。

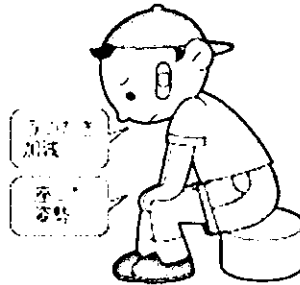

- ・上を向いて横にならせないようにしましょう。
- ・首の後ろをたたかないようにしましょう。
- ・鼻の中にティッシュペーパーを入れないようにしましょう。
- ・鼻をいじらないようにしましょう。
- ・鼻を強くかまないように注意しましょう。

ただし症状が大きく変わったら最急診療所を受診してください。

連休・正月期間中は翌日に最急診療所を受診してください。



※このページをプリントアウトし、看病の際参考にしてください

こどもの救急

緊急時のリンク集

- TOPページ
- サイトマップ
- インフォメーション
- このサイトについて
- リンク集

>>戻る

(C)2004 社団法人 日本小児科学会

社団法人 日本小児科学会 JAPAN PEDIATRIC SOCIETY





- おこぼる症状
- 発熱 (38C以上)
 - けいれん・ふるえ
 - 吐き気
 - せき・ゼゼエする
 - 腹痛・便秘
 - 皮膚のブツブツ
 - 下痢
 - 泣き止まない
 - おしっこが出ない
 - 意識がない
 - 目を痛がる
 - 頭痛
 - 嘔吐
 - ウンチが変
 - 鼻血
 - 動物に咬まれた
 - 虫に刺された
 - やけど
 - 頭を強くぶつけた

こどもの救急

TOPのLINK

- TOPページ
- サイトマップ
- インフォメーション
- このサイトについて
- リンク集

トップ > 動物に咬まれた



動物に咬まれた

●まずは下記の処置を試してみましょう。

- 1 咬まれたところを流水でよく洗いましょう。
- 2 家庭に常備してある殺菌消毒薬で患部を十分に消毒しましょう。



●処置をしたうえで、お子さんにあてはまる項目にチェックしてください。

あてはまる をクリックしてください。(複数選択可)

- 咬んだのはヘビ。
- 咬んだのは野生動物(ネズミなど)。
- 咬んだのは野放しの犬猫。
- 処置を試してみたあとしばらくして、息苦しそうになったりゼゼエしたりしている。
- 処置を試してみたあとしばらくして、咬まれたところが大きく腫れてきた。
- 咬まれたところを痛がる以外、症状がみられない。

結果を次へ

↑当てはまる症状を全てチェックしたらクリック！
結果ボタンを押すと選択した項目に対応した結果が表示されます。

全ての項目をリセットする

管理





トップ > 動物に咬まれた・噛み傷・動物咬傷

- 見られる症状**
- 発熱 (38℃以上)
 - けいれん・ふるえ
 - 吐き気
 - せき・ゼゼエする
 - 腹痛・便秘
 - 皮膚のブツブツ
 - 下痢
 - 泣き止まない
 - おしっこが出ない
 - 意識がない
 - 耳を痛がる
 - 頭痛
 - 嘔飲
 - ウンチが変
 - 昏血
 - 動物に咬まれた
 - 虫に刺された
 - やけど
 - 頭を強くぶつけた

おたふく病

おたふく病のLINK

- TOPページ
- サイトマップ
- インフォメーション
- このサイトについて
- リンク集

行く!

自家用車 シワケで病院へ行く

急を要する症状がみられるようです。
病院へ行くとよいでしょう。



お子さんの症状

- 咬んだのはへび。
- 咬んだのは野生動物(ネズミなど)。

急患診療所に行く前に

病院に行く前に準備するもの

- 健康保険証
- 母子健康手帳
- お金
- 着替え

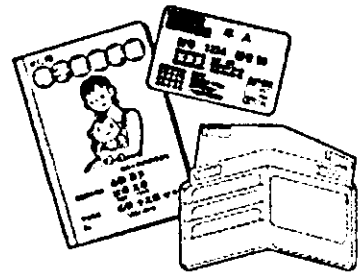

病院に行く時に…

- (1) 家を出る前に火元を確認!
- (2) 戸じまりを忘れずに!
- (3) 交通事故に気をつけましょう!

お医者さんに伝えましょう

1. 咬んだ動物は何ですか。
 - へび
 - 野生動物(種類)
 - 野放しの犬猫
 - その他:
2. 三種混合ワクチン(DPT)、もしくは二種混合ワクチン(DT)を3回以上接種していますか。
 - はい いいえ

>>戻る

(C)2004 社団法人 日本小児科学会





高熱に関する症状

発熱 (38℃以上)

けいれん・ふるえ

吐き気

せき・ゼゼエする

腹痛・便秘

皮膚のブツブツ

下痢

泣き止まない

おしっこが出ない

尿遣がない

目を痛がる

頭痛

授乳

ウンチが変

鼻血

動物に咬まれた

虫に刺された

やけど

頭を強くぶつけた

トップ > 動物に咬まれた



動物に咬まれた時の看病ポイント

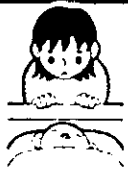

急を要する症状はみられないようです。
様子をみながら診療時間になるのを待って
お子さんを病院へつれて行くといでしょう。

お子さんの症状

■咬まれたところを痛がる以外、症状がみられない。

様子をこまめにみまじょう

動物に咬まれた時の看病ポイント

・呼吸の仕方の変化に注意しましょう。息苦しそうになったり、ゼゼエしたりしたら急患診療所を受診したほうがよいでしょう。

・咬まれたところが大きく腫れてきた場合、化膿した可能性がありますので、この場合も急患診療所を受診したほうがよいでしょう。

ただし症状が大きく変わったら急患診療所を受診してください。

※休 正月期間中は翌日に急患診療所を受診してください。

お医者さんに伝えましょう

1. 咬んだ動物は何ですか。

- ヘビ
- 野生動物(種類)
- 野放しの犬猫
- その他:

2. 三種混合ワクチン(DPT)、もしくは二種混合ワクチン(DT)を3回以上接種していますか。

- はい いいえ



※このページをプリントアウトし、看病の際参考にしてください。

こどもの救急

緊急時のLINK

- TOPページ
- サイトマップ
- インフォメーション
- このサイトについて
- リンク集

>>戻る

(C)2004 社団法人 日本小児科学会





気になる症状

発熱 (38℃以上)
けいれん・ふるえ
吐き気
せき・ゼゼゼする
腹痛・便秘
皮膚のブツブツ
下痢
泣き止まない
おしっこが出ない
意識がない
目を痛がる
頭痛
誤飲
ウンチが変
鼻血
動物に咬まれた
虫に刺された
やけど
頭を強くぶつけた

おがあさん

おがあさんのLINK集

- TOPページ
- サイトマップ
- インフォメーション
- このサイトについて
- リンク集

トップ > 虫に刺された

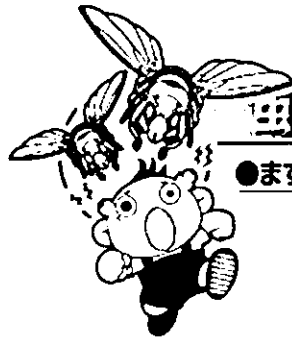

虫に刺された

●まずは下記の処置を試してみましょう。

1. 蜂の場合は針を抜いて、流水でよく洗います。
 2. 蜂の場合、毒のうに注意をして針を抜きます(図参照)。
 3. 毒を絞り出すように、刺された部位を周囲から圧迫して洗い流してください。
 4. 殺菌消毒薬で刺されたところを消毒しましょう。
- ※なお、アンモニアには効果がありません。



蜂の針には毒のうがあります。毒のうを押さえると毒が注入されるので注意しましょう。



処置を試してみて、しばらく様子を見ましょう。どうなりましたか？
当てはまる項目をクリックしてください。

- 全身にじんましんが出て、顔色が悪くなった。
- 呼吸がしづらく息苦しそうだ。
- 蜂に10カ所以上刺された。
- 元気はある。

結果を待つ

↑当てはまる症状を全てチェックしたらクリック！
結果ボタンを押すと選択した項目に対応した結果が表示されます。

全ての項目をリセットする

管理





かたむくむく
発熱(38℃以上)
けいれん・ふるえ
吐き気
せき・ゼエゼエする
腹痛・便秘
皮膚のブツブツ
下痢
泣き止まない
おしっこが出ない
聲音がない
目を痛がる
頭痛
嘔吐
ウンチが変
鼻血
動物に咬まれた
虫に刺された
やけど
頭を強くぶつけた

ママの救急

ママの救急のLINK

- TOPページ
- サイトマップ
- インフォメーション
- このサイトについて
- リンク集

トップ > 虫に刺された > 救急車を呼ぶ



救急車を呼ぶ

急を要する症状がみられるようです。



お子さんの症状

■呼吸がしづらく息苦しそうだ。

救急車の呼び方

まずは119にダイヤルを!

- 局番なしの「119」をダイヤルします。
- 「救急車をお願いします」と伝えます。
- 次のことを伝えましょう。
 - お子さんの年齢
 - お子さんの名前
 - 住所
 - 電話番号
 - 場所の目標となる建物
- お子さんの症状(上の選択肢)を伝えましょう。

救急車を待っている間

- 次のものを準備しましょう。
 - 健康保険証
 - 母子健康手帳
 - お金
- 玄関の鍵を開けておきましょう。
- 家族や近所の人がいれば、救急車が到着したときの誘導をお願いしましょう。

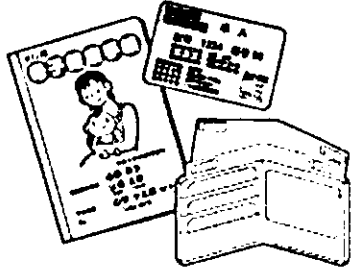

救急車で病院に行く時

- 家を出る前に火元を確認!
- 戸じまりを忘れずに!

お医者さんに伝えましょう

- 刺された虫の種類はどれですか。
 - 蚊 蜂(ガ) 蜂 毛虫 ムカデ アブ
 - その他:
 - わからない
- 過去に1. で選んだ虫に刺されたことはありますか。
 - ある ない わからない

※このページをプリントアウトし、上記の事項を記入後、急患診療所の先生に見せると便利です。

>>戻る



対象年齢
1か月～6歳

- 気になる症状**
- 発熱 (38℃以上)
 - けいれん・ふるえ
 - 吐き気
 - せき・ゼゼゼする
 - 腹痛・便秘
 - 皮膚のブツブツ
 - 下痢
 - 泣き止まない
 - おしっこが出ない
 - 反応がない
 - 目を痛がる
 - 頭痛
 - 誤飲
 - ウンチが変
 - 鼻血
 - 動物に咬まれた
 - 虫に刺された
 - やけど
 - 頭を強くぶつけた

ママの救急

緊急時のLINK集

TOPページ
 サイトマップ
 インフォメーション
 このサイトについて
 リンク集

トップ > 虫に刺された > 日本小児科タクシーに行く

行く! 急診室 シワケ=急病科

急を要する症状がみられるようです。
 病院へ行くとよいでしょう。



お子さんの症状 蜂に10カ所以上刺された。

急患診療所に行く前に

病院に行く前に準備するもの

- 健康保険証
- 母子健康手帳
- お金
- 着替え

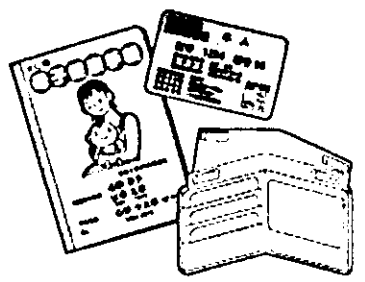

病院に行く時に...

- (1) 家を出る前に火元を確認!
- (2) 戸じまりを忘れずに!
- (3) 交通事故に気をつけましょう

蜂に刺された時の看病ポイント
 刺された部位を冷やしてあげましょう。

お医者さんに伝えましょう

1. 刺された虫の種類はどれですか。
 - 蚊 蜂(が) 蜂 毛虫 ムカデ アブ
 - その他:
 - わからない
2. 過去に1. で選んだ虫に刺されたことはありますか。
 - ある ない わからない

※このページをプリントアウトし、上記の事項を記入後、急患診療所の先生に見せると便利です。

>>戻る

(C)2004 社団法人 日本小児科学会





病にみる症状

- 発熱 (38C以上)
- けいれん・ふるえ
- 吐き気
- せき・ゼゼエする
- 腹痛・便秘
- 皮膚のブツブツ
- 下痢
- 泣き止まない
- おしっこが出ない
- 意識がない
- 目を痛がる
- 頭痛
- 誤飲
- ウンチが変
- 鼻血
- 動物に咬まれた
- 虫に刺された
- やけど
- 頭を強くぶつけた

トブ 虫に刺された おしっこが出ない

待つ

おしっこが出ない

急を要する症状はみられないようです。



お子さんの症状	■元気はある。
---------	---------

様子をこまめにみまじょう

虫に刺された時の看病ポイント
刺された部位を冷やしてあげましょう。

ただし症状が大きく変わったら急患診療所を受診してください。
 連休・正月期間中は翌日に急患診療所を受診してください。



※このページをプリントアウトし、看病の際参考にしてください。

[>>戻る](#)

©2004 社団法人 日本小児科学会

こどもの救急

緊急時のLINK

- TOPページ
- サイトマップ
- インフォメーション
- このサイトについて
- リンク集





病になる症状

発熱 (38℃以上)

けいれん・ふるえ

吐き気

せき・せせせする

腹痛・便秘

皮膚のブツブツ

下痢

泣き止まない

おしっこが出ない

意識がない

目を痛がる

頭痛

誤飲

ウンチが変

鼻血

動物に咬まれた

虫に刺された

やけど

頭を強くぶつけた

おなかのトラブル

緊急時のLINK

- TOPページ
- サイトマップ
- インフォメーション
- このサイトについて
- リンク集

トップ

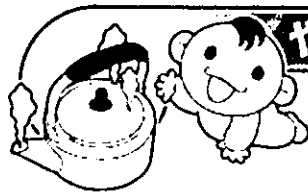

やけど

熱いお茶やカップラーメンなどをテーブルに置いているときにはお子さんから目を離さない、ポットやアイロンなどをお子さんの手の届くところに置かないなど、普段から注意してあげることが大切です。

それでも思わぬお子さんの行動により熱傷は起こりえます。もしそうなった場合でも、あわてずに次のような対処をしましょう。

まずはしっかり冷やそう

冷やすことのメリット

- ・冷やすことで皮膚深部への熱の伝達を防ぎます。
- ・冷やすと痛みも和らぎやすくなります。

冷やす方法

- ・流水(水道水)や氷などを利用して冷やします。
- ・市販されている冷えるシートは、熱傷の冷却用には使えませんので注意してください。
- ・熱いお風呂に落ちたなど、服を着たままの熱傷の場合には、服の上から冷やします。最低20～30分間以上、痛みが消失するのを目途に冷やしましょう。

熱傷の処置としてしない方がいいこと

- ・民間療法は極力しないようにしましょう(× アロエをめる など)。
- ・熱傷部位にさわらないようにしましょう。

病院受診のめやす

診察時間まで様子を見てよい熱傷

- 次の場合は翌日の診察時間内の受診でかまわないでしょう。
 - ・熱傷面積がお子さんの手のひらより狭い(指先など)
 - ・水ぶくれがない。
- ただし、よく冷やしてあげるのは忘れずに！



診察時間外でも病院へ行った方がよい熱傷

- ・広範囲の熱傷の場合には、熱傷の程度が軽くみえても受診をしましょう。
- ・熱傷部分が白、もしくは黒くなっている場合は範囲に関わらず必ず受診しましょう。
- ・間接部分や手のひらなどを熱帯した場合、皮膚の引きつれがおこり動かしにくくなる可能性がありますので、早めに受診しておきましょう。
- ・熱傷の重症度判断はきわめて難しいので、判断がつかない場合は病院を受診しましょう。

お医者さんに伝えましょう

熱傷の原因はなんですか。

熱湯 油 ストーブなどの火 炊飯器・ポットなどの水蒸気
その他:

●社団法人 日本小児科学会 JAPAN PEDIATRIC SOCIETY
Copyright 2004 JAPAN PEDIATRIC SOCIETY All rights reserved





こどもの救急

対象年齢
生後1ヵ月～6歳

トップ > けいれんがぶつけた

病にほなる症状

発熱 (38℃以上)

けいれん・ふるえ

吐き気

せき・ゼゼエする

腹痛・便秘

皮膚のブツブツ

下痢

泣き止まない

おしっこが出ない

意識がない

目を痛がる

頭痛

誤飲

ウンチが変

鼻血

動物に咬まれた

虫に刺された

やけど

頭を強くぶつけた

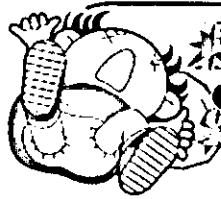

頭を強くぶつけた

●お子さんにあてはまる項目全てにチェックしてください。

当てはまる をクリックしてください。(複数選択可)

- 打った部分がへこんでいる。
- 出血が止まらない。
- 意識がない。
- けいれんがある。
- 何回も吐く。
- 大きなたんこぶができた。
- すぐに泣いた。

結果ボタン

↑当てはまる症状を全てチェックしたらクリック！

結果ボタンを押すと選択した項目に対応した結果が表示されます。

全ての項目をリセットする

リセット

管理



お母さんのLINK集

お父さんのLINK集

- TOPページ
- サイトマップ
- インフォメーション
- このサイトについて
- リンク集





- 気になる症状
- 発熱 (38℃以上)
 - けいれん・ふるえ
 - 吐き気
 - せき・ゼゼエする
 - 腹痛・便秘
 - 皮膚のブツブツ
 - 下痢
 - 泣き止まない
 - おしっこが出ない
 - 意識がない
 - 耳を痛がる
 - 頭痛
 - 誤飲
 - ウンチが変
 - 鼻血
 - 動物に咬まれた
 - 虫に刺された
 - やけど
 - 頭を強くぶつけた

緊急時のLINK集

- TOPページ
- サイトマップ
- インフォメーション
- このサイトについて
- リンク集

トップ > 頭を強くぶつけた時の看病ポイント

行く!

緊急時に行きます

急を要する症状がみられるようです。

 お子さんの症状	<ul style="list-style-type: none"> ■出血が止まらない。 ■意識がない。
-------------	---

救急車の呼び方

まずは119にダイヤルを!

- (1) 局番なしの「119」をダイヤルします。
- (2) 「救急車をお願いします」と伝えます。
- (3) 次のことを伝えましょう、
 - お子さんの年齢
 - お子さんの名前
 - 住所
 - 電話番号
 - 場所の目標となる建物
- (4) お子さんの症状(上の選択肢)を伝えましょう。

救急車を待っている間

- (1) 次のものを準備しましょう。
 - 健康保険証
 - 母子健康手帳
 - お金
- (2) 玄関の鍵を開けておきましょう。
- (3) 家族や近所の人がいれば、救急車が到着したときの誘導をお願いします。

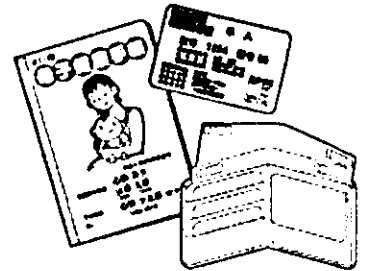

救急車で病院に行く時

- (1) 家を出る前に火元を確認!
- (2) 戸じまりを忘れずに!

頭を強くぶつけた時の看病ポイント

- ・出血がある場合乾いたタオルで強く圧迫しましょう。
- ・体をゆすったりたたいたりしないようにしましょう。

お医者さんに伝えましょう

- 1 原因はなんですか?
 - 落ちた 転んだ ぶつけた
 - その他:
- 2 落ちた場所・転んだ場所
 - じゅうたん タタミ コンクリート 土 ジャリ道

その他:

3. 落ちた時の高さ

(約 センチメートル)

※このページをプリントアウトし、上記の事項を記入後、急患診療所の先生に見せると便利です。

>>戻る

(C)2004 社団法人 日本小児科学会

●社団法人 日本小児科学会 JAPAN PEDIATRIC SOCIETY
Copyright © 2004 JAPAN PEDIATRIC SOCIETY. All rights reserved.





こどもの救急

対象年齢
生後1か月～6歳

おこる症状

- 発熱 (38C以上)
- けいれん・ふるえ
- 吐き気
- せき・ゼゼゼする
- 腹痛・便秘
- 皮膚のブツブツ
- 下痢
- 泣き止まない
- おしっこが出ない
- 意識がない
- 目を痛がる
- 頭痛
- 誤飲
- ウンチが変
- 鼻血
- 動物に咬まれた
- 虫に刺された
- やけど
- 頭を強くぶつけた

おこる原因

緊急の時のLINK

- TOPページ
- サイトマップ
- インフォメーション
- このサイトについて
- リンク集

トップ > 頭を強くぶつけた おこる原因をみまじよう



おこる原因をみまじよう

急を要する症状はみられないようです。
様子をみながら診療時間になるのを待って
お子さんを病院へつれて行くとよいでしょう。



お子さんの症状 すぐに泣いた。

様子をこまめにみまじよう

- #### 4 頭を強くぶつけた時の看病ポイント
- ・ぶつけて腫れている部分を冷やしてあげましょう
 - ・安静にして数時間は注意深く様子をみまじよう。

ただし症状が大きく変わったら急患診療所を受診してください。
連休・正月期間中は翌日に急患診療所を受診してください。

お医者さんに伝えまじよう

1. 原因はなんですか？
 - 落ちた 転んだ ぶつけた
 - その他:
2. 落ちた場所/転んだ場所
 - じゅうたん タタミ コンクリート 土 ジャリ道
 - その他:
3. 落ちた時の高さ
(約 センチメートル)



※このページをプリントアウトし、看病の際参考にしてください。

>>戻る

(C)2004 社団法人 日本小児科学会

別添資料2

小児救急の大切さを皆で考えよう!

入場
無料

小児救急市民公開フォーラム

当日
「こどもの
事故と対策」
パンフレット
無料配布



2004年12月5日(日) 13:00~17:00

プログラム 「誰が担うか、いかに利用するか」

司会：中澤 誠 (日本小児科学会理事)

厚生労働省 衛藤義勝研究班の調査報告
渡部 誠一 (土浦協同病院小児科)

一般市民の立場から
おちとよこ (横浜市民・医療福祉ジャーナリスト)

報道から見た小児救急
寺島 英弥 (河北新報社)

東京都としての取り組み
海谷 智徳 (東京都福祉保健局救急災害医療課小児救急医療担当)

保健師による電話相談
本田 浩子 (東京都福祉保健局少子社会対策部子ども医療課母子保健係)

地域の内科系開業医との連携 (鹿屋方式)
松田 幸久 (まつだこどもクリニック、鹿児島県鹿屋市)

救急病院から
稲毛 康司 (日本大学医学部付属練馬光が丘病院小児科)

小児救急における小児外科の役割
岩中 督 (埼玉県立小児医療センター外科)

場所 日本小児科学会記念館

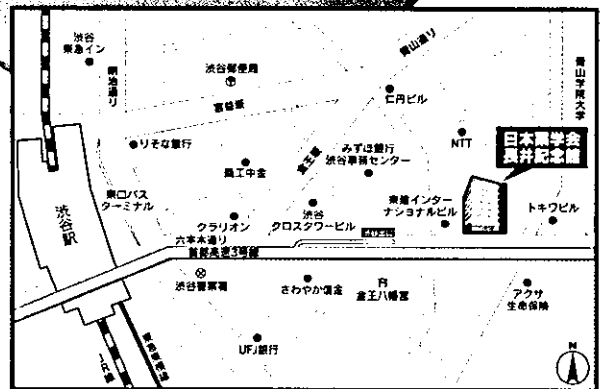

JR山手線、東急東横線、東急田園都市線、京王井の頭線、地下鉄銀座線・半蔵門線…渋谷駅下車 徒歩8分

お問い合わせ先

社団法人日本小児科学会

〒112-0004 東京都文京区後楽1-1-5 第一馬上ビル4階
TEL:03-3818-0091 FAX:03-3816-6036

主催：社団法人日本小児科学会

共催：厚生労働省 衛藤義勝研究班「小児救急医療における患者・家族ニーズへの対応策に関する研究」

後援：日本医師会・社団法人日本小児科医会・社団法人日本小児保健協会・日本小児外科学会