

伊豆医療福祉センター	162
茨城県立視覚障害者福祉センター	165
茨城県立リハビリテーションセンター	169
いわてリハビリテーションセンター	173
愛媛県視聴覚福祉センター	177
大分県身体障害者福祉センター	180
大阪府立障害者交流促進センター	184
乙訓福祉会	187
香川県身体障害者総合リハビリテーションセンター	189
神奈川県総合リハビリテーションセンター	191
鹿野グリーンハイツ	194
かなな会	198
熊本県身体障害福祉センター	200
高知市障害者福祉センター	202
神戸ろうあハウス	206
国際障害者交流センター ヒノグ・アイ	208
埼玉県障害者交流センター	211
埼玉県総合リハビリテーションセンター	214
雑草福祉会	216
滋賀県立障害者福祉センター	219
滋賀県立聴覚障害者センター	221
静岡医療福祉センター児童部	222
静岡光の家	224
信濃福祉施設協会	227
島田療育センター	230
島根県社会福祉事業団	233
社会就労センター セルブ弥生	234
障害者職業総合センター	236
小規模作業所「カサ・チコ」	238
上州水土舎 知的障害者（通所）授産施設セルブ水土舎	241
全社協・全国身体障害者施設協議会	243
身体障害者療護施設「清流の郷」	244
すてっぷ	247

太陽の家	248
たびだち作業所	251
知的しょうがい者入所施設ながい寮	254
中部障害者解放センター	257
東京都障害者福祉会館	258
東京都心身障害者福祉センター	259
東京都聴覚障害者生活支援センター	263
とちぎ視聴覚障害者情報センター	266
戸山サンライス	267
中津サテライトオフィス	268
長野県身体障害者リハビリテーションセンター	270
名古屋市総合リハビリテーションセンター	271
新潟ふれ愛プラサ	273
はるな郷online	274
兵庫県立出石精和園	275
広島県身体障害者リハビリテーションセンター スポーツ交流センター・おりづる	277
広島県立身体障害者リハビリテーションセンター	282
広島市心身障害者福祉センター	284
福祉の店ほっとと・福祉工房ハミングハート	292
福山六方学園 地域療育支援センター	295
ふれ愛プラザ	297
別府リハビリテーションセンター	299
三重県身体障害者総合福祉センター	301
三重県リハビリテーション支援センター	303
みどりみんなの家	304
恵の園	306
毛呂病院 光の家	312
山口県身体障害者福祉センター	318
横浜市総合保健医療センター	323

Ⅲ. その他

326～367

Ⅳ. 岡山県障害者スポーツネットワーク

I .障害者スポーツ



Feb 4, 2004



エスぺランサのサイトへようこそ！私たちは、関東地方(主に東京、神奈川)で、障害者五輪(パラリンピック)種目・CPサッカー【脳原性麻痺者(病気、交通事故により身体に後遺症のある肢体不自由者)7人で競技するサッカー】とフットサルをしているサッカーチームです。エスぺランサとは、スペイン語で「希望」という意味。チームとして、各個人として、それぞれの「希望」を実現していきたい！そんな想いが込められています。練習会、サッカー教室の開催、各種大会などへ参加し、毎週末、ボールを蹴って汗を流しています。現在、肢体不自由者のメンバーを大募集中。サッカー好きな障害者を持つみなさん！私たちと一緒にサッカーライフをエンジョイしませんか？ ⇒お問い合わせはこちら

チーム紹介	活動予定	メンバー募集	CPサッカー	News Letter	掲示板	リンク	メール
-------	------	--------	--------	-------------	-----	-----	-----



NEW 最新のトピックス

- 蹴り納め！フットサル大会出場！2003/12/20
- 初蹴り！2004/1/11
- 横浜国際競技場サッカー教室！2004/1/24

UP 今月のスケジュール

2月 1日	サッカー教室(横浜ラポール)	10 00~12 00
2月 8日	チーム練習(王子SC)	13 00~15 00
2月15日	チーム練習(横浜ラポール)	10 00~12 00
2月22日	チーム練習(横浜ラポール)	14 00~16 00
2月29日	チーム練習(横浜ラポール)	10 00~12 00



メンバー募集

エスぺランサはメンバーを随時募集中！詳しくはこちらをご覧ください。

CPサッカーとは

パラリンピック種目である障害者スポーツのCPサッカーをご存知ですか？

News Letter

練習での出来事、大会、遠征、イベント。エスぺランサの活動の様子です。

障害者サッカー情報

障害を持つ人も、それぞれの障害の特徴から、特別ルールのもとにサッカーを競技しています。

最近の更新情報

活動予定を更新しました。(2004/2/4)

TOP▲

esperanzahp@yahoo.co.jp

All rights reserved Esperanza

メンバー募集

CP Soccer & Futsal **Esperanza**

>>H

チーム紹介

活動予定

CPサッカー

News Letter

掲示板

リンク

メール

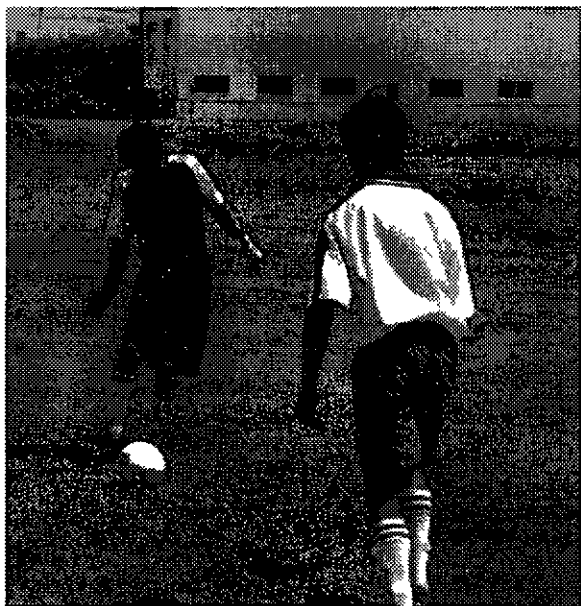
**CPサッカー**

Esperanzaが行なっている「CPサッカー」は障害者スポーツのオリンピック=パラリンピック競技大会の種目となっています。サッカー先進国であるヨーロッパ、南米の競技レベルの高さは言うまでもありません。ワールドカップ、世界選手権、フェスピック(アジア大会)など国際大会も開催、国内でも大会が開催されています。Esperanzaでは、このCPサッカーの競技者となる下記のような方を大募集しています。

病気や交通事故などで、脳がダメージを受けたことにより、筋肉のコントロール、バランスや協調が難しい人、脳性麻痺、頭部外傷、脳外傷、脳炎、脳梗塞や脳卒中などで後遺症を持つ人

* 大会への出場は、クラス分け委員によりC5からC8クラスと認定されたプレイヤーに限られます。

フットサル

サッカーをしたいけれどする機会がなかった肢体不自由者のみなさん、自分に合ったサッカーチームが見つからなかった肢体不自由者のみん！ Esperanzaと一緒にサッカーを楽しみませんか？ フットサルをとおして、障害の有無、年齢、性別、経験に関係なく、とにかくサッカーを楽しみましょう！

老若男女(？)、経験レベル、障害を持つメンバーがいるEsperanzaの活動にご賛同くださるサッカーを愛する方であれば、どなたでも大歓迎です！

ゴールキーパー経験者募集！【至急】

現在、ゴールキーパー経験者を大募集しています。これからゴールキーパーの練習をはじめメンバーと一緒に練習をしてくださる方を探しています。年齢、性別不問！ 我こそはと思う方、ご連絡お待ちしております。

TOP▲

esperanzahp@yahoo.co.jp
All rights reserved Esperanza

活動予定

CP Soccer & Futsal Esperanza

>>H

チーム紹介

メンバー募集

CPサッカー

News Letter

掲示板

リンク

メール

練習参加希望、見学希望の方はお気軽にご連絡ください！*雨天などで練習が中止の際は、掲示板でお知らせしますので、確認してください。

E-mail esperanzahp@yahoo.co.jp 090-2240-4163 神(じん)

2004年2月

日程	時間	場所	集合	内容
1 日	10 00~ 12 00	横浜ラポール	9 50現地	肢体不自由者サッカー教室 対象 肢体不自由者 *事前申し込みが必要
8 日	13 00~ 15 00	東京都身体障害者スポーツセンター	12 30現地	チーム練習
15 日	10 00~ 12 00	横浜ラホール	9 45現地	チーム練習
22 日	13 00~ 14 30	横浜ラポール	チーム初!	机上練習 CPサッカー勉強会
29 日	14 00~ 16 00	横浜ラポール	13 30現地	チーム練習
	10 00~ 12 00	横浜ラホール	9 45現地	チーム練習
	13 00~ 14 30	横浜ラホール	第2段!	机上練習 CPサッカー勉強会

2004年3月

日程	時間	場所	集合	内容
6 土	13 00~ 16 00			チャレンジCPサッカー 対象 肢体不自由者 *事前申し込みが必要
7 日	10 00~ 12 00	横浜ラホール	9 50現地	肢体不自由者サッカー教室 対象 肢体不自由者 *事前申し込みが必要
14 日	14 00~ 16 00	横浜ラポール	13 30 現地	チーム練習
20 土	14 00~ 16 00	横浜ラホール	13 30 現地	チーム練習
21 日	10 00~ 12 00	横浜ラポール	9 50現地	障害児サッカーサポートボランティア*事前サポーター登録が必要
28 日	14 00~ 16 00	横浜ラホール	13 30 現地	チーム練習

TOP▲

esperanzahp@yahoo.co.jp

All rights reserved Esperanza

チーム紹介

活動予定

メンバー募集

News Letter

掲示板

リンク

メール

CPサッカー(脳性麻痺7人制サッカー)とは

脳(原)性麻痺障害者のサッカーは7人制でプレーされ、CPサッカーと呼ばれています。FIFAのルールをいくつか修正し、肢体不自由者にもプレーしやすく、エキサイティングなゲームかてきようになっています。脳(原)性麻痺障害者の競技者は、麻痺の度合い等により8つのクラスに分けられ、サッカーの競技者は、C5からC8クラスによってプレーされます。

CPサッカーはパラリンピックの正式種目。1978年から国際的なスポーツとなり、現在では、20ヶ国以上で障害者スポーツ種目として競技されています。主にヨーロッパを中心としていますが、アジア太平洋地区においては、韓国、オーストラリア、台湾、香港そして日本と、ここ数年間で普及しています。日本においては、2000年より、韓国との親善試合を行なうようになり、少しずつ競技者が増えはめています。2002年には、初の公式国際試合となった「第8回フェスピック競技大会(韓国・釜山)」へエントリーしています。

**「CP」って何?**

CPサッカーのCPとは、英語の「Cerebral(脳からの) Palsy(麻痺)」の略で、日本では、脳性麻痺・脳原性麻痺と呼ばれます。出生時のアクシデント、病気、交通事故など、脳性麻痺、頭部外傷、脳外傷、脳梗塞や脳卒中などで、脳がダメージを受けたことにより、筋肉のコントロール、バランスや協調が難しい身体に障害を持つ人のことを言います。競技大会に於ては、大会前に、クラス分けが行われ、麻痺の部位、程度により、C5からC8のクラスと認定された競技者がCPサッカー大会出場することができます。障害者スポーツ大会では、フェアに競技を行うために、このクラス分けがとても重要となっています。[体スポーツのサッカーにおいては、加えて、試合中必ずC5又はC6のプレーヤーが出演していること、C8のプレーヤーは同時に名まてしか出演できないという規定があります。CPサッカーは、障害者スポーツの数少ない団体競技であり、立位のCP競技者の代表的なスポーツ種目です。

CPサッカーの競技ルール

(CP-ISRA Classification & Sports Rules Manual 8th Edition(2001-2004) 7-A-SIDE-SOCCERより) 以下の修正を除くは、FIFA2000年のルールが適用されます。

- フィールドの大きさは、最大75m×55m、最小70m×50mとする。
- コールポストは、5m×2mとする。
- 競技者の数は、チーム7人以内で、うち1人はコールキーパー。試合は、それぞれのチームが最低4人以上で行なうとする。競技者は、C5、C6、C7およびC8クラスの選手に限る。それぞれのチームは、試合中、必ず1人以上のC5またはC6の選手を出演させるか、C7およびC8の選手6名で試合を行なうこととする。C8クラスの選手が、試合中、同時にプレーするのは3名までとする。
- 杖の使用は認めない。
- オフサイトルールは適用しない。
- ボールがインプレーになるまで相手競技者は、ボールから7m以上はなれる。
- スローイン スローアーは、ボールを投げ入れるとき、片手で下から投げることができる。その際、ボールは、スローアーのから離れてすぐに、グラントにつかなければならない。
- 公式試合においては、前後半各30分。ハーフタイムは15分とする。選手の交代は3人まで認める。

パラリンピック

パラリンピックへは、予選大会となる、ワールドカップ、世界選手権、地域大会(ヨーロッパ選手権、コパアメリカ選手権)へ出場し、そこで上位の成績を収め8ヶ国が出演できます。アジア地域では、2002年、アジア地域初の公式大会フェスピック競技会が開催されましたが、パラリンピック予選大会の承認は受けていません。

シドニーパラリンピック シドニーパラリンピックへは、アトランタパラリンピック優国(オランダ)、世界選手権の優勝、準優勝国、ヨーロッパ選手権の優勝国

パアメリカ選手権の優勝国およびランキングの1位と2位、ホストカントリーの8ヶ国が出場。
 アテネパラリンピックへは、シドニーパラリンピックの優勝国(ロシア)、ワールドカップの優勝、準優勝国(シリア、ウクライナ)、ヨーロッパ選手権の優勝国(ウクライナ)、コパアメリカ選手権の優勝国(ウクライナ)そして残りのエントリーは、世界選手権の上位国が出場することになる。

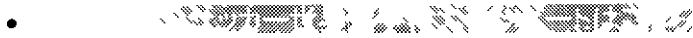
- 

TOP▲

esperanzahp@yahoo.co.jp
 All rights reserved Esperanza



Fan Fun SLEDGE!!

THE LATEST INFORMATION ABOUT JAPANESE SLEDGE HOCKEY

Since 1998 Winter to 2002 Spring

Fan Fun SLEDGE!!更新休止のご案内

長野パラリンピックの開会式と同時にスタートしたこのホームページですが、諸般の事情により活動を休止し、今後大規模なコンテンツの更新を行わないことといたしました。ソルトレークシティパラリンピックも終了した今日、新たな日本スレッジホッケー界のインフォメーションサイトも登場し、従来FFS!!が果たしてきた役割以上の情報発信が可能となりました事から、ひとつの区切りとさせていただきます。永年の皆様のご支援・ご愛顧に心より感謝申し上げます。またどこかで、お会いしましょう。。。 2002年6月2日 Fan Fun SLEDGE!!

今後の情報確認及び掲示板等は sledge-hockey.jp をご利用ください。

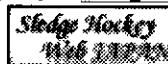

FFS!!開設から4年、ついにあの男がリンクに。。。FFS!!ラストコンテンツです。
[ヘルメット越しから・・・FFS!! the last message\(2002 6 2掲載\)](#)

ソルトレークシティ冬季パラリンピック、日本代表は5位獲得。
 I/Bメンバーも活躍することができました。皆様のご声援ありがとうございました。

FFS!! Reports from SLC!

現地での体験、生観戦のレポート。そして日本でのサポーターの熱狂も文字に！
 待望の？お買い物編スタート
 (2002 3 22更新)

Dedicated to my best friends!

The member of JAPAN Sledge hockey National team

ソルトレークシティパラリンピック スレッジホッケー日本代表選手
 の紹介と、FFS!!からひとりひとりへの応援メッセージです。
 (2002 3 3掲載)

ソルトレークシティパラリンピック日本代表最終合宿
 開催！最高の舞台へ向けた彼らを応援してください！
 (2002 2 10第1報掲載)



東京アイスバーンス公式ホームページ
リニューアルオープン！こちらもよろしくお願いいたします。

Sledge Hockey Aid JAPAN

FFS[®]はSledge Hockey Aid JAPANの活動に共感し、協力しております。
皆様のご協力をお願いいたします。



「Japanese Sledge Hockey Database 2001-2002」
2001-2002ジャパンパラリンピックスコア暫定版公開しました！！
2001年日韓スレッジホッケー親善試合スコア公開しました。
(2001 12 23)

みんなで行こうSLC!
ソルトレークシティパラ観戦ツアー紹介ページ
Load to SALT LAKE CITY(SLC) March,2002
開設しました。SLCパラ観戦のご参考にどうぞ！(2002 1 19)

アイススレッジホッケーとは(2001 8 16更新)

Latest News

2001-2002
ジャパンパラリンピックスレッジホッケー競技大会
開催情報のお知らせ(2001 12 12掲載)

アイススレッジホッケー日韓交流試合in八戸
大会開催情報のお知らせ(2001 9 24掲載)

アイススレッジホッケー東京大会2001
皆様ご声援ありがとうございました！
Game-1/2オフィシャルスコア掲載しました(2001 9 10更新)

ソルトレークシティパラリンピックスレッジホッケー
日本代表選手選考東京合宿の開催について(5/15掲載)



特定非営利活動法人(NPO)



(視覚障害者と共に野山を楽しむ会)

ページ開設日 2000年 4月20日

ページ更新日 2003年 6月17日

ようこそ！HCかざぐるまホームページへ！！

あなたは

 人目のお客様です

これからもよろしく。

☆☆☆☆ ニュース フラッシュ ☆☆☆☆

- ◎メーリングリスト開設。申し込みは、管理者へ。
- ◎6月例会「六甲山寺尾根から黒岩尾根」 お知らせ
- ◎7月例会「伊吹山」 お知らせ
- ◎8月例会「仙丈ヶ岳」 お知らせ
- ◎登山クラブ「山ぼうしの会」会報 第35号を掲載
- ◎HCこまくさ会報第17号を掲載
- ◎9月例会「生駒山」レポート 例会 行事報告
- ◎8月例会「笠置山」レポート 例会 行事報告
- ◎「宮崎視覚障害者山の会」10月例会報告 他会活動紹介

- ◎「気軽な気持ちで」 コラム
- ◎第1回 紙上登山学校 コラム
- ◎2002年度例会予定 お知らせ

☆☆☆☆☆☆☆☆☆☆☆☆☆☆☆☆☆☆☆☆

トップメニュー

クラブ紹介

ハイキングクラブ「かざくるま」を紹介します。

お知らせ

例会や行事予定のお知らせです。

例会・行事報告

例会や行事の報告、感想です。

他会の活動紹介

交流のあるハイキングクラブの活動紹介です。

HCこまくさ会報

岡山の「HCこまくさ」の会報です。

登山クラブ「山ぼうしの会」会報

石川県の登山クラブ「山ぼうしの会」の会報です。

山行報告

例会・個人・グループ山行の山行報告です。

第7回視覚障害者全国交流登山西日本集会

10月に鳥取県船上山で行われた集会の内容、案内・報告です。

写真館

風景・高山植物・スナップなど、自信作・自慢作。

山菜料理メモ

山菜の見分け方、採取法、料理法

コラム

障害者問題・環境問題 エッセイなど

掲示板「喫茶・山小屋」

気軽に、何か書いて行ってください。



JULIA

HEAD OFFICE
5-7-24 Nipponbashi Naniwa Osaka Japan
tel 06-6644-6043 fax 06-6644-6044

▼JULIA/HSA JAPAN MENU▼

▼JULIAからの最新情報

2003/05/08
JULIA HEAD OFFICE
事務所移転のお知らせ

2003/03/31
4月3日よりNHK教育TV 毎木曜放送！
JULIA代表 案納昭則によるダイビングレッスン
「水中散歩を楽しもう」全9回

2003/03/31
HSAインストラクタートレーニングコース及び
HSAダイブパティコースを6月に開催する予定
です。
詳細を決定次第ご案内致しますので希望者は
お問い合わせ下さい。

2002/10/18
JULIA
IPC/ITCの日程が決まりました。
IPC 2002年11月9～11日(3日間)
ITC 2002年12月9～19日(11日間)
開催場所 和歌山県西牟婁郡串本町有田

2002/07/08
2001年 映画「ザ・ダイバー」試写会
チャリティー募金 集計結果報告
⇒ [関連リンク](#)

過去の履歴は[こちら](#)へどうぞ



Diving Its Like Nothing On Earth

JULIAは世界最大のダイビングショー-DEMAの
国内唯一の正式メンバーです。



HANDICAPPED SCUBA ASSOCIATION®

JULIAはHSAの日本支部です。

年間200本潜れます。



JULIAも協力しています。



バリアフリー旅行が出来ます。

JULIA/HSA JAPAN 本部・事務局 〒556-0005 大阪市浪速区日本橋5丁目7-24
tel:06-6644-6043 fax:06-6644-6044 E-MAIL: info@julia.ne.jp

Copyright 2003 Japan Underwater Leaders & Instructors Association

| HOME | [what's JULIA](#) | [JULIAの教育プログラム](#) | [JULIA カートサンプル](#) | [what's HSA](#) | [HSA Materials\(資料集\)](#) |
| [身体障害者の皆様へ](#) | [JULIA DIVING COLLEGE](#) | [JULIAおすすめSHOP](#) |
| [お問合せ用フォーム](#) |

What's JULIA?

○キーワードはやさしさ

JULIAは90年8月に設立されたダイビング指導団体です。
 私たちは、「障害者ダイバーの育成」と「環境を守る」という2つの大きな目標を持って活動をしています。
 安全で快適なダイビング指導に加え、非常に社会性の高いこの2つのプログラムがJULIAの大きな特徴です。

私たちのキーワードは「やさしさ」。
 この「やさしさ」の哲学がJULIAのダイビング指導と活動のバックボーンとなっています。
 私たちは年令を重ねるごとに皆障害者になっていきます。
 「やさしさ」を追求する上で、JULIAのプログラムは安全基準と技術を障害者をカバーするまで高めることにより、スキューバダイビングの年齢層を広め、ダイビングビジネスの上でも一歩先を見えています。

-あなたをやさしく海の中に御案内します。-



JULIAは世界最大のダイビングトレードショー-DEMAの国内唯一のチャーターメンバーです。



JULIAはHSAの日本支部もかねています。

JULIA/HSA JAPAN 本部・事務局 〒556-0005 大阪市浪速区日本橋5丁目7-24
 tel:06-6644-6043 fax:06-6644-6044 E-MAIL:info@julia.ne.jp

Copyright © 2000 Japan Underwater Leaders & Instructors Association
 | HOME | who's JULIA | JULIAの教育プログラム | JULIA カードサンプル | what's HSA | HSA Materials(資料集) |
 | 身体障害者の皆様へ | JULIA DIVING COLLEGE | JULIAおすすめSHOP |
 | お問合せ用フォーム |

JULIA Program

エントリーレベルからプロフェッショナルまで JULIAでは様々なトレーニングプログラムを用意しています。また、米国HSA(Handicapped Scuba Association)の日本の窓口として、障害者の皆様のためのカリキュラムも用意しています。

ここでは主なコースを紹介します。
 ここで紹介しているコース以外のカートサンプルは[こちら](#)にあります。



OPEN WATER - これであなたもダイバーです。

■このコースに合格すると
 このコースに合格した受講生は、インストラクターの直接管理下でない海洋でダイビングを楽しむことができます。

■受講条件
 15歳以上であること。
 インシュリンを使用している者、強度な喘息をもつ者、てんかんを経験した者は受講することができません。

ADVANCED OPEN WATER

高いレベルの技術と、知識を身につけたいという方へ

■このコースに合格すると
 ナイトダイビングやディープダイビング等の中級レベル以上の技術が必要なダイビングを楽しめます。また、レスキューやファーストエイドの知識や技術も身につきます。

■受講条件
 30本以上の潜水経験

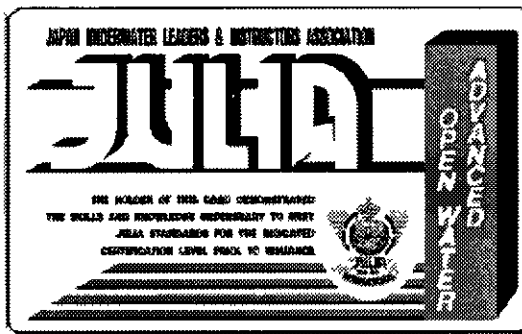

DIVE MASTER - プロダイバーの仲間入りです。

■このコースに合格すると
 ガイトダイバーとして、ガイトダイビングを行うことができます。

■受講条件
 18歳以上であること
 ADVANCED OPEN WATERに合格してから最低6ヶ月以上の潜水経験及び、30回以上の潜水が記録され、17時間以上の潜水時間に達していること。

このカートは1年毎に更新が必要です。

INSTRUCTOR

■このコースに合格すると
 ダイブマスターまでのJULIA認定コースを独立して行うことができます。

■受講条件

1. すでにアシスタントインストラクターとして認定され、3回以上のスクーパ認定コースを行ったことがある。
2. インストラクタープレパトリーコース(IPC)に参加し、合格する。
3. 現役のJULIAインストラクター2名、またはマスターインストラクターの推薦をうける。

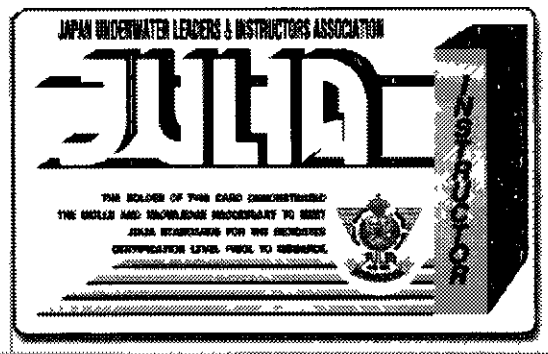

JULIA/HSA JAPAN 本部・事務局 〒558-0005 大阪市浪速区日本橋5丁目7-24
 tel:06-6644-6043 fax:06-6644-6044 E-MAIL: info@julia.ne.jp

Copyright 2000 Japan Underwater Leaders & Instructors Association

| HOME | what's JULIA | JULIAの教育プログラム | JULIA カートサンプル | what's HSA | HSA Materials(資料集) |
 | 身体障害者の皆様へ | JULIA DIVING COLLEGE | JULIAおすすめSHOP |
 | お問合せ用フォーム |

JAPAN UNDERWATER LEADERS & INSTRUCTORS ASSOCIATION

G-Card Samples

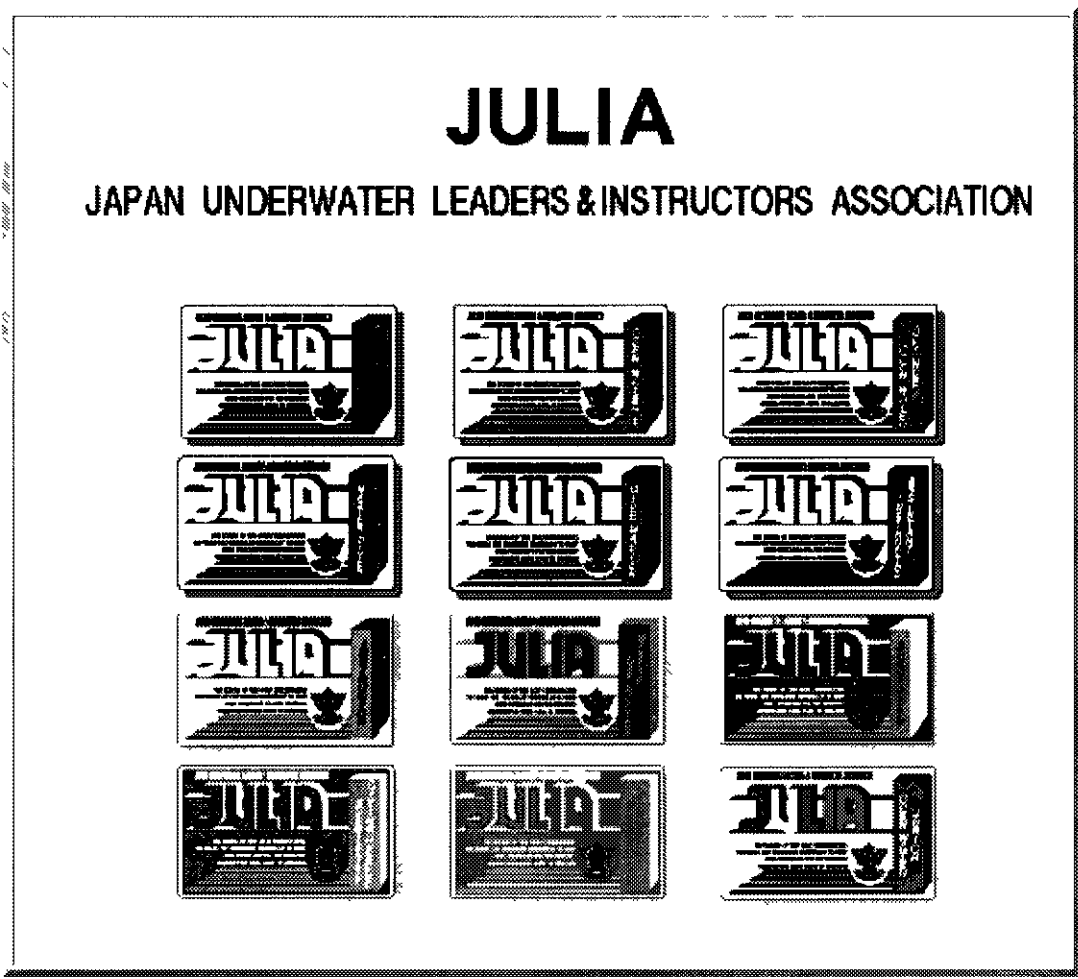

JULIA/HSA JAPAN 本部・事務局 〒556-0005 大阪市浪速区日本橋5丁目7-24
 tel.06-6644-6043 fax.06-6644-6044 E-MAIL:info@julia.ne.jp

Copyright 2000 Japan Underwater Leaders & Instructors Association

| HOME | what's JULIA | JULIAの教育プログラム | IA カードサンプル | what's HSA | HSA Materials(資料集) |
 | 身体障害者の皆様へ | JULIA DIVING COLLEGE | JULIAおすすめSHOP |
 | お問い合わせ用フォーム |

JAPAN UNDER WATER LEADERS & INSTRUCTORS ASSOCIATION

What's HSA

■HSAは世界中に約1500名のインストラクターがいる国際的な指導団体です。

HSAの歴史

1973年

米国カリフォルニア大学にて、現代表のジム ガタクレが身障者に向けて「スクーバダイビングを通しての自己開発プログラム」を開始。
このワークショップは1977年まで続けられた。

1981年

HSA(Handicapped Scuba Association)が設立され、NAUI PADIなど国際的な活動をしている潜水指導団体の協力を得て、身障者へのスクーバダイビングの実技認定基準が作成された

1991年

1990年に設立された指導団体JULIAがHSAの日本支部となる。

1999年

インストラクターを教育するコースディレクターとして、案納昭典、梶俊也、中塚茂巳、マイケル フェーパーが、また医学的なアトハイスを行うアカデミックディレクターとして中川法一(理学療法士)がHSAより認定される。

健全者ダイバーと身障者ダイバーの人口比較

	日本	世界
健全者ダイバー	30-70万人	300-500万人
身障者ダイバー	130名(HSA)	1万人(HSA)
インストラクター	47名(HSA)	1500名(HSA)

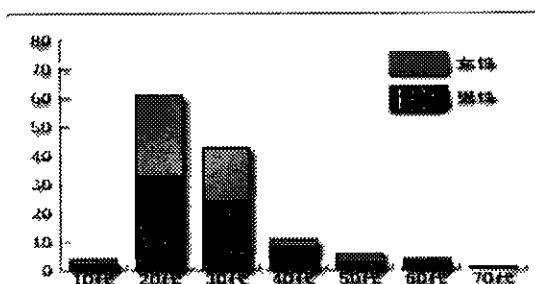

日本国内の障害者ダイバーの世代別統計
HSAで認定したダイバーのみ、聴覚障害者は含んでいません。
(こちらから詳しい統計がダウンロードできます。)
(PDFファイル、74.7KB)

HSA

HANDICAPPED SCUBA ASSOCIATION



■HSAのプログラム

OPEN WATER

マルチレベル認定を採用することで安全性を高めています。

OPEN WATER DIVE BUDDY

障害者ダイバーを水中でサポートします。

INSTRUCTOR

障害者の方へダイビングの指導を行えます。

HSAについて詳しい資料がこちらにあります。

JULIA/HSA JAPAN 本部・事務局 〒556-0005 大阪市浪速区日本橋5丁目7-24
tel:06-6644-6043 fax:06-6644-6044 E-MAIL: info@julia.ne.jp

Copyright ©2000 Japan Underwater Leaders & Instructors Association

| HOME | what's JULIA | JULIAの教育プログラム | JULIA カートリッジ | what's new | HSA Materials(資料集) |
| 身体障害者の皆様へ | JULIA DIVING COLLEGE | JULIAおすすめSHOP |
| お問合せ用フォーム |

HSA Materials

必ずお読みください。

●ご使用のパソコンでこのページのPDFを開けない方はこちらの方法をお試しください。=>[こちら](#)

●このコーナーでは、HSA JAPANの障害者ダイビングに関する様々な情報がPDFファイルで配布されています。
(Adobe Acrobat Reader 4.0が必要です。)



●ここで配布されている全ての資料の著作権は、JULIA/HSA JAPANが保有しています。
許可なく資料の一部または全部の無断複製、再配布、改変することを固くお断りいたします。

●ここで得た資料によるいかなる損害にも、当協会は、責任を負いかねますのでご了承ください。

○車椅子での使用に関するリゾート/ホテル評価

この資料はダイビング活動に利用されるリゾート ホテル等について、車椅子での使用に関する利便性をチェックするためのものです。

ご提出の際は、氏名、電話番号、お勤め先、ご住所をご記入の上、本部まで郵送願います。

年間200本潜れます。



HANDICAPPED SCUBA ASSOCIATION®

障害者ダイビングについて知りたい方へ

○障害者ダイビング統計
HSA JAPANでCカードを発行した身体障害者に関する統計資料です。

○HSA実技認定基準その歴史と開発
米国HSA本部における、身体障害者向けのスキューバダイビング実技認定基準の開発の歴史がまとめられています。(マニュアルからの抜粋)

○マルチレベル認定その概要
HSAのスキューバダイバーの認定基準の大きな特徴のひとつ、マルチレベル認定の概要について書かれています。(マニュアルからの抜粋)

○認定基準
身体障害者の方をダイバーとして認定する際のコース基準について解説しています。
(マニュアルからの抜粋)

HSAへのクロスオーバーを考えている方へ

○インストラクタートレーニングコース概要
HSAのインストラクタートレーニングコースの内容について書かれています。
(マニュアルからの抜粋)

○ダイブバディトレーニングコース概要
障害者の方とバディを組むためのダイブバディトレーニングコースの概要について書かれています。
(マニュアルからの抜粋)

身体障害者の方へ

○身体障害に関する自己申告書
身体障害者の皆様が講習を受講するにあたって必要となる書類です。
これをもとに医学的な判断を理学療法士等の専門家に依頼します。

○主治医先生へのお願い、診断書用紙
身体障害者の方が講習を受講するにあたってJULIAより主治医の先生に送付される書類です。
講習内容は各担当インストラクターが講習生の子主治医の先生、JULIA所属の理学療法士等のメディカルスタッフにより、適切なアトハイスを受けます。

身体障害者の皆様へ

HSA(Handicapped Scuba Association) は30カ国以上に支部や拠点を持つ、世界最大の障害者ダイビング指導団体です。
 そして身体障害者の皆様に海外でも認められたCカードを発行できるのは、日本国内ではHSA日本支部をかねるJULIAだけです。

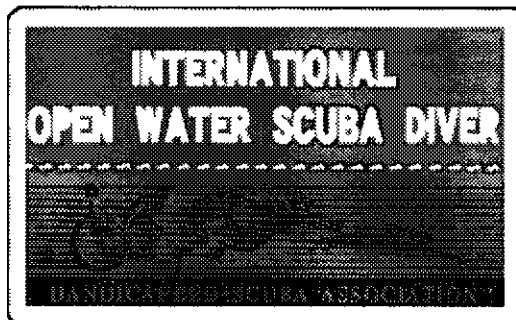

このカードを見せれば世界中のリゾートでダイビングを楽しむことができます。



■ダイビングを始める前に!!
 障害者ダイビングを行っているダイビングショップはたくさんあります。でも

○インストラクターは障害に関する知識を学んでいますか?

○海外でも認知されたCカードを発行していますか?

○もしものときの賠償責任保険は完備されていますか?

これらの条件を全てクリアできるのは国内では、JULIA/HSA JAPANに加盟しているショップだけです。

●どうやってはじめるの?

○不安な方はとりあえずご連絡を! (電話、FAX、E-mailなんでもOKです。)

○「身体障害に関する自己申告書」と、「主治医先生へのお願い・診断書」をダウンロードして必要事項をご記入の上、JULIA本部へ提出してください。

○JULIA/HSA JAPANでは医学的な判断は、必ず医師や理学療法士などの専門家がを行います。

JULIA/HSA JAPAN 本部・事務局 〒556-0005 大阪市浪速区日本橋5丁目7-24
 tel:06-6644-6043 fax:06-6644-6044 E-MAIL: info@julia.ne.jp

Copyright 2000 Japan Underwater Leaders & Instructors Association

| HOME | → 検索 JULIA | JULIAの教育プログラム | → IA カード + プリ | → 1st → 2nd → 3rd | → SA Material 資料集 |
 | 身体障害者の皆様へ | JULIA DIVING COLLEGE | JULIAおすすめSHOP |
 | お問い合わせ用フォーム |