

資料3-2 1階平面圖

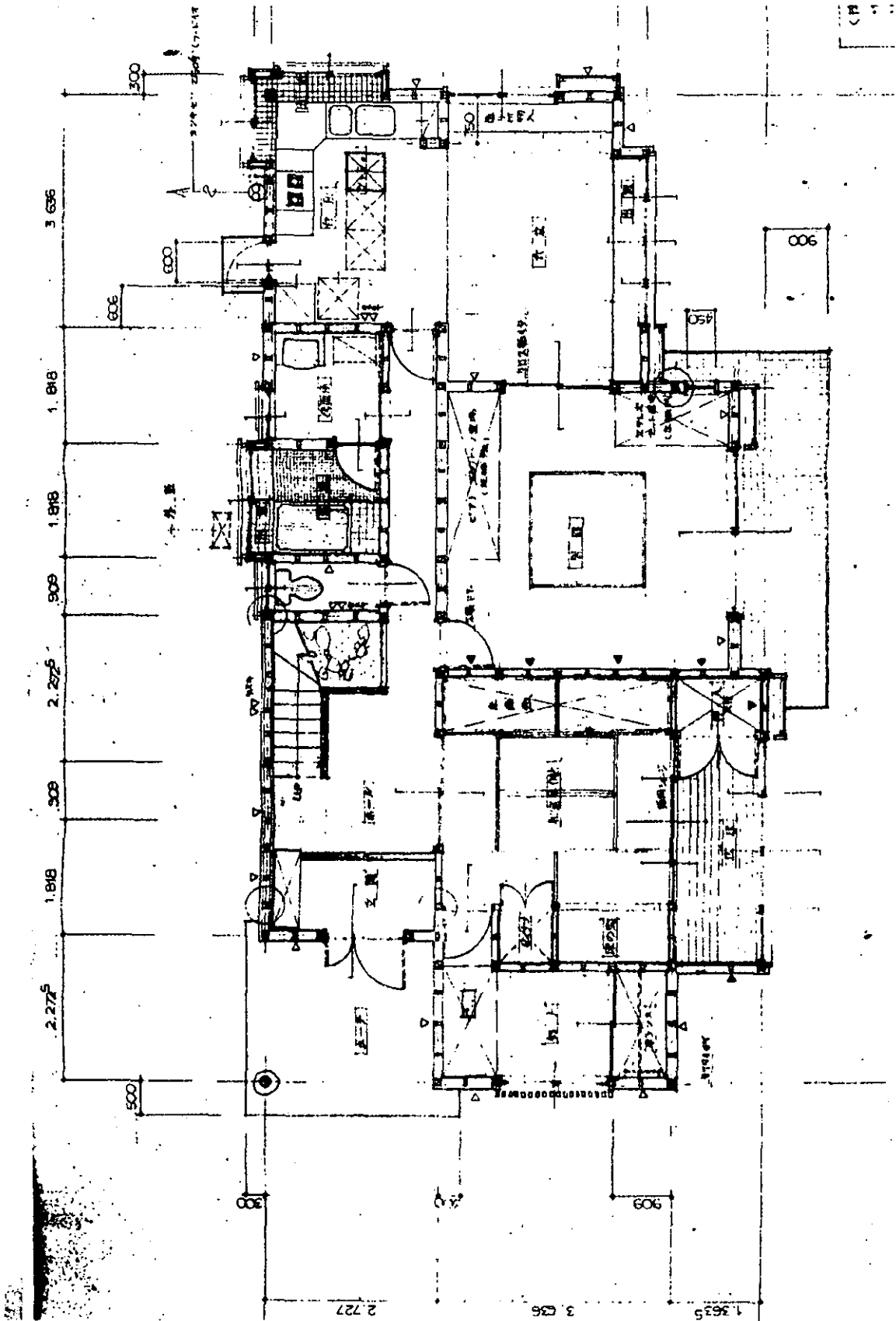

資料 3-3 2階平面図

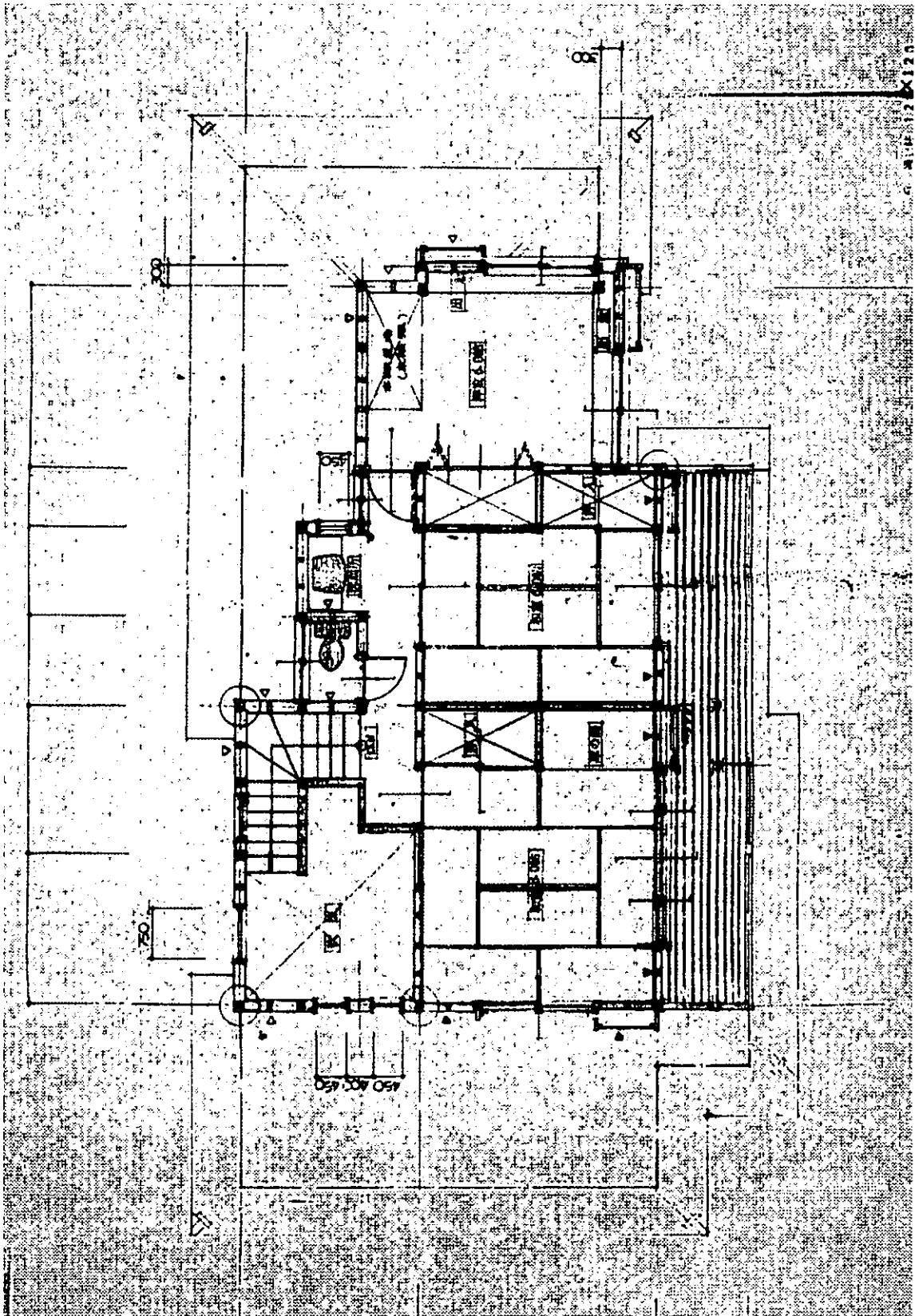

資料4 排泄編4

評価項目	目標		現状		能力	
	短期	長期	短期	長期	短期	長期
水を流す	自立	<input type="checkbox"/> 住環境の条件 () <input type="checkbox"/> 道具の条件 ()	自立	<input type="checkbox"/> 安全性に問題有 () <input type="checkbox"/> 住環境の条件 () <input type="checkbox"/> 道具の条件 ()	自立	<input type="checkbox"/> 住環境の条件 () <input type="checkbox"/> 道具の条件 ()
	見守り	<input type="checkbox"/> 住環境の条件 () <input type="checkbox"/> 道具の条件 ()	見守り	<input type="checkbox"/> 安全性に問題有 () <input type="checkbox"/> 住環境の条件 () <input type="checkbox"/> 道具の条件 ()	見守り	<input type="checkbox"/> 住環境の条件 () <input type="checkbox"/> 道具の条件 ()
洗う	自立	<input type="checkbox"/> 住環境の条件 () <input type="checkbox"/> 道具の条件 ()	自立	<input type="checkbox"/> 安全性に問題有 () <input type="checkbox"/> 住環境の条件 () <input type="checkbox"/> 道具の条件 ()	自立	<input type="checkbox"/> 住環境の条件 () <input type="checkbox"/> 道具の条件 ()
	見守り	<input type="checkbox"/> 住環境の条件 () <input type="checkbox"/> 道具の条件 ()	見守り	<input type="checkbox"/> 安全性に問題有 () <input type="checkbox"/> 住環境の条件 () <input type="checkbox"/> 道具の条件 ()	見守り	<input type="checkbox"/> 住環境の条件 () <input type="checkbox"/> 道具の条件 ()
汚したら清掃する	自立	<input type="checkbox"/> 住環境の条件 () <input type="checkbox"/> 道具の条件 ()	自立	<input type="checkbox"/> 安全性に問題有 () <input type="checkbox"/> 住環境の条件 () <input type="checkbox"/> 道具の条件 ()	自立	<input type="checkbox"/> 住環境の条件 () <input type="checkbox"/> 道具の条件 ()
	見守り	<input type="checkbox"/> 住環境の条件 () <input type="checkbox"/> 道具の条件 ()	見守り	<input type="checkbox"/> 安全性に問題有 () <input type="checkbox"/> 住環境の条件 () <input type="checkbox"/> 道具の条件 ()	見守り	<input type="checkbox"/> 住環境の条件 () <input type="checkbox"/> 道具の条件 ()
洗う	自立	<input type="checkbox"/> 住環境の条件 () <input type="checkbox"/> 道具の条件 ()	自立	<input type="checkbox"/> 安全性に問題有 () <input type="checkbox"/> 住環境の条件 () <input type="checkbox"/> 道具の条件 ()	自立	<input type="checkbox"/> 住環境の条件 () <input type="checkbox"/> 道具の条件 ()
	見守り	<input type="checkbox"/> 住環境の条件 () <input type="checkbox"/> 道具の条件 ()	見守り	<input type="checkbox"/> 安全性に問題有 () <input type="checkbox"/> 住環境の条件 () <input type="checkbox"/> 道具の条件 ()	見守り	<input type="checkbox"/> 住環境の条件 () <input type="checkbox"/> 道具の条件 ()
洗う	自立	<input type="checkbox"/> 住環境の条件 () <input type="checkbox"/> 道具の条件 ()	自立	<input type="checkbox"/> 安全性に問題有 () <input type="checkbox"/> 住環境の条件 () <input type="checkbox"/> 道具の条件 ()	自立	<input type="checkbox"/> 住環境の条件 () <input type="checkbox"/> 道具の条件 ()
	見守り	<input type="checkbox"/> 住環境の条件 () <input type="checkbox"/> 道具の条件 ()	見守り	<input type="checkbox"/> 安全性に問題有 () <input type="checkbox"/> 住環境の条件 () <input type="checkbox"/> 道具の条件 ()	見守り	<input type="checkbox"/> 住環境の条件 () <input type="checkbox"/> 道具の条件 ()
洗う	自立	<input type="checkbox"/> 住環境の条件 () <input type="checkbox"/> 道具の条件 ()	自立	<input type="checkbox"/> 安全性に問題有 () <input type="checkbox"/> 住環境の条件 () <input type="checkbox"/> 道具の条件 ()	自立	<input type="checkbox"/> 住環境の条件 () <input type="checkbox"/> 道具の条件 ()
	見守り	<input type="checkbox"/> 住環境の条件 () <input type="checkbox"/> 道具の条件 ()	見守り	<input type="checkbox"/> 安全性に問題有 () <input type="checkbox"/> 住環境の条件 () <input type="checkbox"/> 道具の条件 ()	見守り	<input type="checkbox"/> 住環境の条件 () <input type="checkbox"/> 道具の条件 ()
洗う	自立	<input type="checkbox"/> 住環境の条件 () <input type="checkbox"/> 道具の条件 ()	自立	<input type="checkbox"/> 安全性に問題有 () <input type="checkbox"/> 住環境の条件 () <input type="checkbox"/> 道具の条件 ()	自立	<input type="checkbox"/> 住環境の条件 () <input type="checkbox"/> 道具の条件 ()
	見守り	<input type="checkbox"/> 住環境の条件 () <input type="checkbox"/> 道具の条件 ()	見守り	<input type="checkbox"/> 安全性に問題有 () <input type="checkbox"/> 住環境の条件 () <input type="checkbox"/> 道具の条件 ()	見守り	<input type="checkbox"/> 住環境の条件 () <input type="checkbox"/> 道具の条件 ()

日常生活活動評価結果

資料5

	すること (目標)	していること (現状)	できること (能力)	問題点		
				身体的 要因	心理的 要因	環境要因
食事						
排泄						
入浴						
外出						

資料6-1

(食事・排泄・入浴・外出)

No.	ニーズ	援助目標			
		長期	期間	短期	期間

資料6-2

(食事・排泄・入浴・外出)

援助内容		
No.	環境整備	環境整備以外のサービス内容

資料6-3

(食事・排泄・入浴・外出)

援助内容			
No.	サービス種別	頻度	期間

資料7

福祉用具選定・提案シート

必要な福祉用具の種類	性能・仕様・寸法・規格等

注：資料4，5，6，7は（社福）神奈川県社会福祉協議会 かながわともしびセンター研修用資料を参考に作成。

おわりに

それまで、住宅改造費助成制度が存在する一部の自治体に限られていた高齢者の住環境整備の話題は、介護保険以降全国ベースで議論することができるようになった。ただ、その議論内容は一様ではなく、それまでの経験の差によってかなり違った様相があるようだ。住宅改造費の助成制度が相対的に充実していた地域からは、十分な関わり方ができない「いらだち」感が支援者・関係者の声として聞こえてくる。それは費用の問題だけではなく、改善の質全般についての危惧といえよう。日本建築学会在宅ケア環境小委員会の委員でもあり住環境整備の現場経験を豊富にもつ某氏は、介護保険以降の自らの仕事は「遅い・高い・考え過ぎ」と評されるのだと自嘲気味に話している。

いろいろな課題のある住宅改修ではあるが、現状の介護保険制度の骨格を前提とするならば、施工者の質をどう担保するかという課題のほかに、ケアマネジャーの役割認識を明確にしそのための資質をいかに獲得できるようにすることが優先課題であり、本研究はそこに焦点を当てた。ケアマネジャーの住宅改修に関する消極性あるいは負担感が大きいのは、他の居宅サービスならば個別の指定居宅サービス事業者に委ねられる個別サービス計画を、住宅改修の場合は例外的にケアマネジャーが自ら関与しなければならないというところにあるのであろう。住宅改修に関する個別サービス計画については施工者の技術・知識の底上げとスペシャリストによるバックアップシステムの構築によって対応し、ケアマネジャーは自立支援の視点から居宅サービス計画を立てるために、住環境整備のニーズを的確にアセスメントするという役割を明確にする必要がある。

今回、研修用ツールとして住環境整備のアセスメント技術を獲得目標としたビデオをつくった。できあがった直後の2004年3月に、横浜市金沢区のケアマネジャーの自主グループが主催する勉強会で見ていただいた。住宅改修の研修というよりも、ケアプラン、あるいはニーズアセスメントの考え方の再考になったという感想を頂戴した。開発者としてはうれしい評価をいただいたと感じている。このビデオをケアマネジャー研修にどのように活用していただくかを整理した「活用マニュアル」を整えつつ、来年度以降本格的に研修を試行していきたい。自治体などでこの分野の研修企画を担当している方々には、こんごともご指導ご協力をお願いしたい。

本研究のテーマは、日本建築学会在宅ケア環境小委員会での従来からの議論がベースになった。実際の分担研究報告書に直接的に貢献していただいた委員のほか、多くの委員、ワーキング委員のお力添えをいただいた。またビデオの製作に関して全く知識のない私たちに基本的なところから情報を提供し、内容についてもその意図を理解するところから十分な時間を割いていただいた東京シネ・ビデオ株式会社の宮崎信恵さん、鈴木政信さんをはじめスタッフの皆さん、撮影に際してご指導ご協力をいただいた多くの方々に、記して謝意を表したい。

2004年3月

研究班を代表して 鈴木 晃