

| DPC6 | 入院目的 | 年齢等 | 手術 | 処置1 | 処置2 | 副傷病 | 重症度等 | 包括 | 点数<I | 入院期間I | 点数<II | 入院期間II | 点数≥II | 特定入院期間 |
|--------|------|-----|----|-----|-----|-----|------|----|-------|-------|-------|--------|-------|--------|
| 010010 | 3 | 0 | 99 | x | 1 | 0 | x | ○ | 3,087 | 3 | 2,389 | 16 | 2,031 | 43 |

入院日数依存部分(入院管理料・加算+入院時食事療養等+調剤+調期)

cHOSP=cNYUIN+cSHOKUJ+cRxCHO+cRxCHOKI

| | N | Median | Mean | STD | Min | 1% | 5% | 25% | 75% | 95% | 99% | Max |
|----------|-----|----------|----------|----------|-------|-------|-------|-------|--------|---------|---------|---------|
| cHOSP | 690 | 18,699.0 | 34,692.6 | 39,848.5 | 1,120 | 4,074 | 4,134 | 6,660 | 49,431 | 111,861 | 215,365 | 247,570 |
| dHOSP | 690 | 2,057.7 | 1,979.9 | 260.0 | 224 | 1,377 | 1,493 | 1,822 | 2,161 | 2,306 | 2,355 | 2,602 |
| cNyuin | 690 | 16,587.0 | 30,469.3 | 34,871.2 | 0 | 3,594 | 3,654 | 5,883 | 43,305 | 99,170 | 188,065 | 226,436 |
| cShokuji | 690 | 19,580.0 | 40,861.4 | 53,054.5 | 0 | 2,120 | 4,240 | 6,510 | 55,720 | 132,750 | 259,600 | 445,450 |
| cRxCho | 690 | 35.0 | 101.5 | 149.2 | 0 | 0 | 0 | 14 | 147 | 371 | 742 | 1,190 |
| cRxChoKi | 690 | 42.0 | 35.7 | 37.0 | 0 | 0 | 0 | 0 | 42 | 84 | 168 | 252 |
| dNyuin | 690 | 1,827.0 | 1,749.8 | 245.8 | 0 | 1,216 | 1,281 | 1,601 | 1,934 | 2,043 | 2,079 | 2,325 |
| dShokuji | 690 | 2,136.7 | 2,208.6 | 493.9 | 0 | 80 | 1,447 | 2,120 | 2,220 | 2,950 | 3,245 | 4,094 |
| dRxCho | 690 | 5.7 | 4.8 | 2.4 | 0 | 0 | 0 | 4 | 7 | 7 | 7 | 10 |
| dRxChoKi | 690 | 1.8 | 4.5 | 6.5 | 0 | 0 | 0 | 0 | 6 | 21 | 21 | 42 |

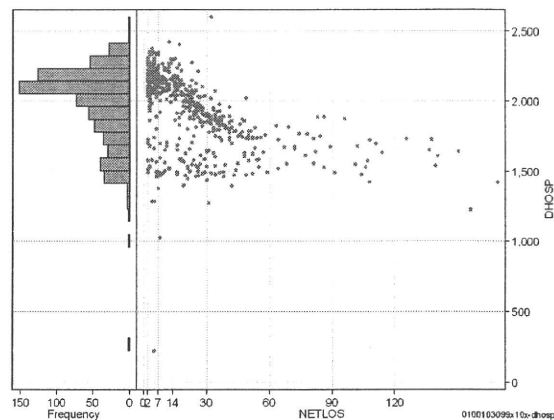
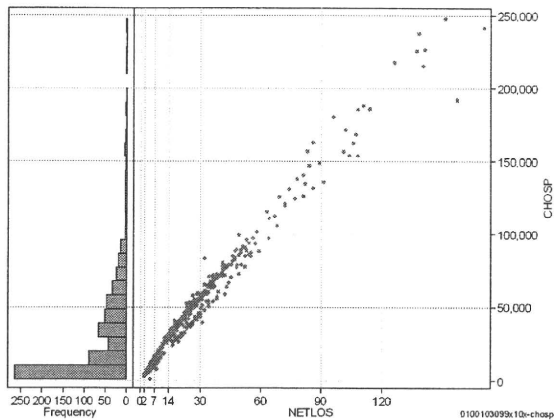

各項目のページへ:

- [1. 概況](#)
- [2. 入院](#)
- [3. 手術・処置](#)
- [4. 処方・注射](#)
- [5. 検査・画像](#)
- [6. 放治・リハ](#)
- [7. その他](#)
- [8. 診療密度](#)

[一覧に戻る](#)

| DPC6 | 入院目的 | 年齢等 | 手術 | 処置1 | 処置2 | 副傷病 | 重症度等 | 包括 | 点数<I | 入院期間 | 点数<II | 入院期間II | 点数≥II | 特定入院期間 |
|--------|------|-----|----|-----|-----|-----|------|----|-------|------|-------|--------|-------|--------|
| 010010 | 3 | 0 | 99 | x | 1 | 0 | x | ○ | 3,087 | 3 | 2,389 | 16 | 2,031 | 43 |

手術(手術(薬剤・材料以外)+手術(薬剤・材料))

cOPEa=cOPE+cOPEm

| | N | Median | Mean | STD | Min | 1% | 5% | 25% | 75% | 95% | 99% | Max |
|-------|-----|--------|---------|----------|-----|----|----|-----|-----|-----|--------|---------|
| cOPEa | 690 | 0.0 | 1,651.8 | 11,725.1 | 0 | 0 | 0 | 0 | 0 | 12 | 68,421 | 144,045 |
| dOPEa | 690 | 0.0 | 69.2 | 1,210.5 | 0 | 0 | 0 | 0 | 0 | 1 | 1,160 | 31,500 |
| cOpe | 690 | 0.0 | 1,116.9 | 8,982.0 | 0 | 0 | 0 | 0 | 0 | 0 | 63,000 | 111,860 |
| cOpeM | 690 | 0.0 | 534.9 | 4,354.8 | 0 | 0 | 0 | 0 | 0 | 12 | 19,678 | 79,161 |
| dOpe | 690 | 0.0 | 60.6 | 1,205.6 | 0 | 0 | 0 | 0 | 0 | 0 | 608 | 31,500 |
| dOpeM | 690 | 0.0 | 8.6 | 64.6 | 0 | 0 | 0 | 0 | 0 | 1 | 358 | 1,028 |

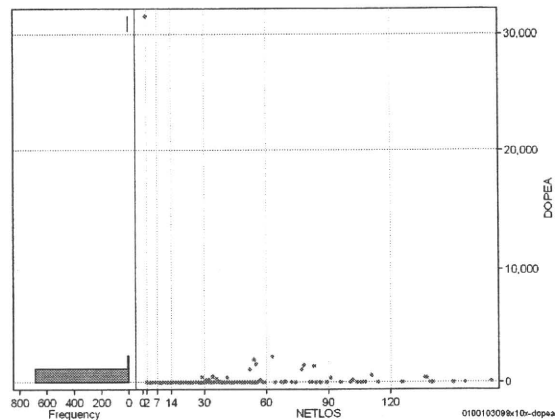
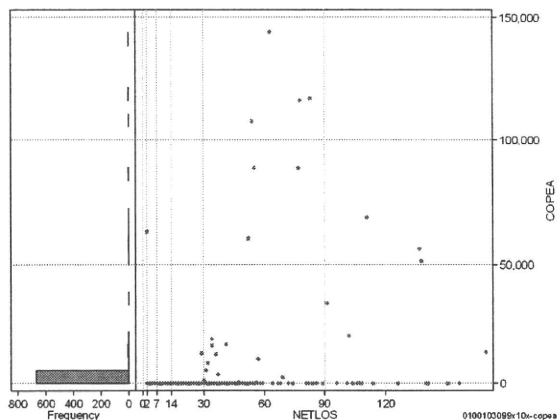

処置(処置(薬剤・材料以外)+処置(薬剤・材料))

cPROa=cPRO+cPRom

| | N | Median | Mean | STD | Min | 1% | 5% | 25% | 75% | 95% | 99% | Max |
|-------|-----|--------|-------|---------|-----|----|----|-----|-----|-------|--------|--------|
| cPROa | 690 | 0.0 | 724.1 | 4,190.1 | 0 | 0 | 0 | 0 | 72 | 3,344 | 16,102 | 57,615 |
| dPROa | 690 | 0.0 | 20.1 | 75.1 | 0 | 0 | 0 | 0 | 17 | 78 | 294 | 947 |
| cPro | 690 | 0.0 | 491.5 | 3,178.1 | 0 | 0 | 0 | 0 | 49 | 1,756 | 7,091 | 53,640 |
| cProm | 690 | 0.0 | 232.6 | 1,344.8 | 0 | 0 | 0 | 0 | 10 | 1,070 | 3,423 | 21,039 |
| dPro | 690 | 0.0 | 14.0 | 55.7 | 0 | 0 | 0 | 0 | 16 | 45 | 198 | 746 |
| dProm | 690 | 0.0 | 6.0 | 29.9 | 0 | 0 | 0 | 0 | 1 | 30 | 111 | 637 |

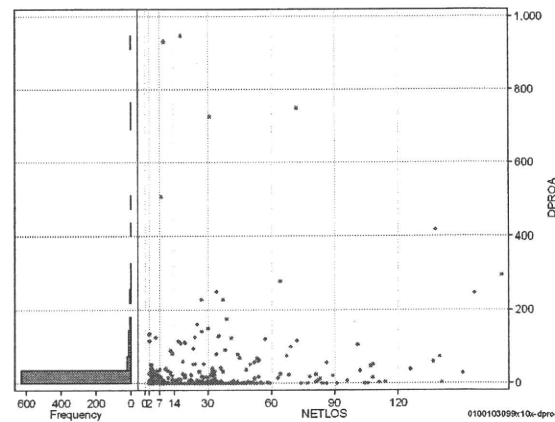
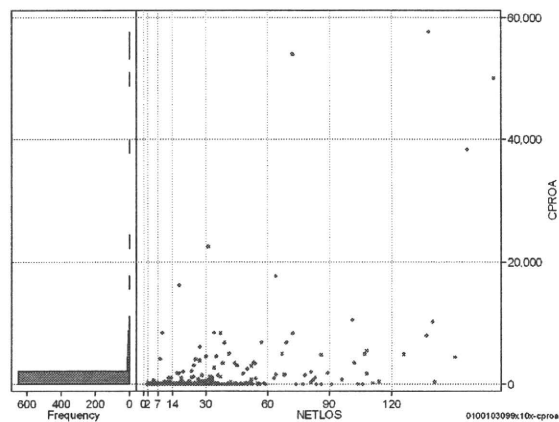

各項目のページへ:

- [1. 概況](#)
- [2. 入院](#)
- [3. 手術・処置](#)
- [4. 処方・注射](#)
- [5. 検査・画像](#)
- [6. 放治・リハ](#)
- [7. その他](#)
- [8. 診療密度](#)

[一覧に戻る](#)

| DPC6 | 入院目的 | 年齢等 | 手術 | 処置1 | 処置2 | 副傷病 | 重症度等 | 包括 | 点数<I | 入院期間I | 点数<II | 入院期間II | 点数≥II | 特定入院期間 |
|--------|------|-----|----|-----|-----|-----|------|----|-------|-------|-------|--------|-------|--------|
| 010010 | 3 | 0 | 99 | x | 1 | 0 | x | ○ | 3,087 | 3 | 2,389 | 16 | 2,031 | 43 |

処方(内服+頓服+外用+麻薬)

| | N | Median | Mean | STD | Min | 1% | 5% | 25% | 75% | 95% | 99% | Max |
|---------|-----|--------|---------|---------|-----|----|----|-----|-------|-------|--------|--------|
| cRXa | 690 | 265.5 | 1,649.1 | 4,036.3 | 0 | 0 | 0 | 78 | 1,393 | 7,209 | 21,935 | 47,781 |
| dRXa | 690 | 38.2 | 92.8 | 238.2 | 0 | 0 | 0 | 9 | 76 | 349 | 1,225 | 3,850 |
| cRxNai | 690 | 209.0 | 1,463.3 | 3,888.4 | 0 | 0 | 0 | 51 | 1,196 | 6,455 | 20,983 | 47,777 |
| cRxTon | 690 | 0.0 | 27.7 | 119.9 | 0 | 0 | 0 | 0 | 9 | 101 | 645 | 1,828 |
| cRxGai | 690 | 3.0 | 153.7 | 682.9 | 0 | 0 | 0 | 0 | 65 | 613 | 3,667 | 9,855 |
| cRxMado | 690 | 0.0 | 4.4 | 13.2 | 0 | 0 | 0 | 0 | 1 | 28 | 63 | 168 |
| dRxNai | 690 | 32.6 | 85.6 | 236.6 | 0 | 0 | 0 | 6 | 61 | 348 | 1,225 | 3,846 |
| dRxTon | 690 | 0.0 | 1.8 | 7.0 | 0 | 0 | 0 | 0 | 2 | 6 | 33 | 108 |
| dRxGai | 690 | 0.8 | 5.3 | 16.1 | 0 | 0 | 0 | 0 | 4 | 23 | 94 | 214 |
| dRxMado | 690 | 0.0 | 0.2 | 0.3 | 0 | 0 | 0 | 0 | 0 | 1 | 1 | 1 |

cRXa=cRxNAI+cRxTON+cRxGAI+cRxMADO

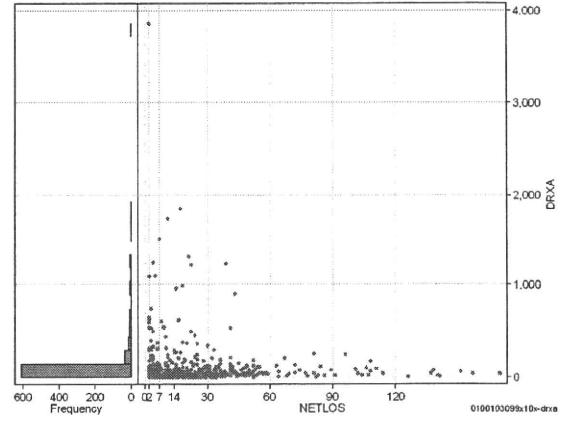
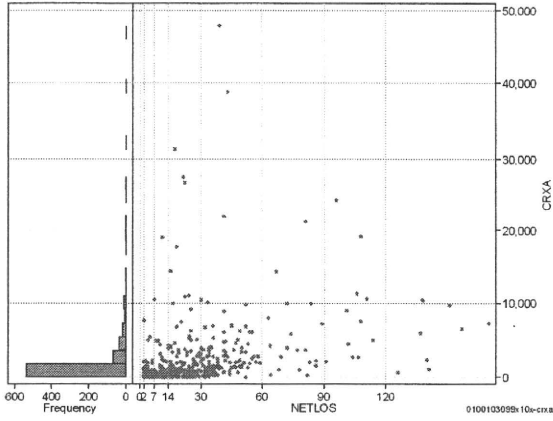

注射(皮下筋肉内+静脈内+注射その他)

| | N | Median | Mean | STD | Min | 1% | 5% | 25% | 75% | 95% | 99% | Max |
|----------|-----|--------|---------|----------|-----|----|----|-----|-------|--------|---------|---------|
| cINJa | 690 | 343.0 | 8,986.0 | 25,667.5 | 0 | 0 | 0 | 131 | 8,004 | 41,496 | 113,129 | 344,883 |
| dInja | 690 | 79.3 | 397.6 | 889.4 | 0 | 0 | 0 | 32 | 337 | 2,133 | 3,807 | 13,265 |
| cInjHika | 690 | 0.0 | 996.3 | 4,731.6 | 0 | 0 | 0 | 0 | 32 | 5,672 | 21,011 | 61,109 |
| cInjJyo | 690 | 0.0 | 987.8 | 4,339.0 | 0 | 0 | 0 | 0 | 107 | 5,336 | 16,800 | 61,572 |
| cInjHoka | 690 | 186.5 | 7,001.9 | 23,313.9 | 0 | 0 | 0 | 14 | 4,718 | 31,637 | 87,149 | 344,883 |
| dInjHika | 690 | 0.0 | 31.3 | 147.4 | 0 | 0 | 0 | 0 | 7 | 167 | 606 | 2,196 |
| dInjJyo | 690 | 0.0 | 58.2 | 267.5 | 0 | 0 | 0 | 0 | 10 | 250 | 1,424 | 3,360 |
| dInjHoka | 690 | 51.7 | 308.0 | 827.5 | 0 | 0 | 0 | 1 | 220 | 1,390 | 3,807 | 13,265 |

cINJa=cInjHIKA+cInjJYO+cInjHOKA

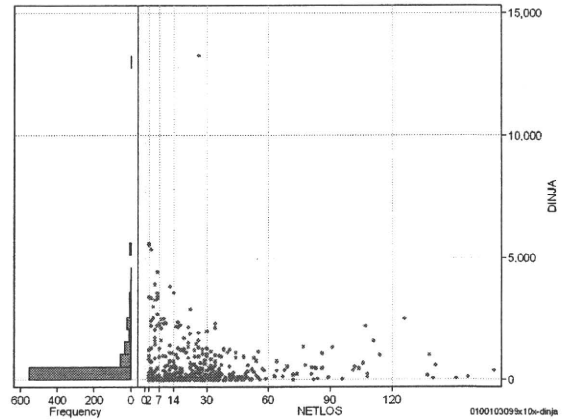
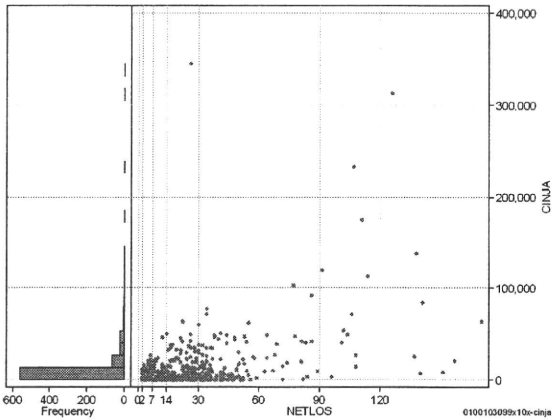

各項目のページへ:

- [1. 概況](#)
- [2. 入院](#)
- [3. 手術・処置](#)
- [4. 処方・注射](#)
- [5. 検査・画像](#)
- [6. 放・リハ](#)
- [7. その他](#)
- [8. 診療密度](#)

[一覧に戻る](#)

| DPC6 | 入院目的 | 年齢等 | 手術 | 処置1 | 処置2 | 副傷病 | 重症度等 | 包括 | 点数<I | 入院期間I | 点数<II | 入院期間II | 点数≥II | 特定入院期間 |
|--------|------|-----|----|-----|-----|-----|------|----|-------|-------|-------|--------|-------|--------|
| 010010 | 3 | 0 | 99 | x | 1 | 0 | x | ○ | 3,087 | 3 | 2,389 | 16 | 2,031 | 43 |

検査(検査(薬剤・材料以外)+検査(薬剤・材料))

| | N | Median | Mean | STD | Min | 1% | 5% | 25% | 75% | 95% | 99% | Max |
|---------|-----|---------|---------|---------|-----|----|----|-----|-------|--------|--------|--------|
| cKENSa | 690 | 2,185.0 | 4,097.8 | 5,741.4 | 0 | 0 | 0 | 150 | 5,610 | 13,752 | 28,899 | 62,062 |
| dKENSa | 690 | 211.3 | 201.3 | 160.9 | 0 | 0 | 0 | 34 | 292 | 508 | 635 | 820 |
| cKensa | 690 | 2,182.5 | 4,087.6 | 5,724.3 | 0 | 0 | 0 | 150 | 5,610 | 13,750 | 28,896 | 61,820 |
| cKensam | 690 | 0.0 | 10.2 | 61.8 | 0 | 0 | 0 | 0 | 0 | 14 | 316 | 1,019 |
| dKensa | 690 | 211.3 | 200.9 | 160.2 | 0 | 0 | 0 | 34 | 292 | 508 | 633 | 820 |
| dKensam | 690 | 0.0 | 0.4 | 3.4 | 0 | 0 | 0 | 0 | 0 | 1 | 11 | 51 |

cKENSa=cKENSa+cKENSAm

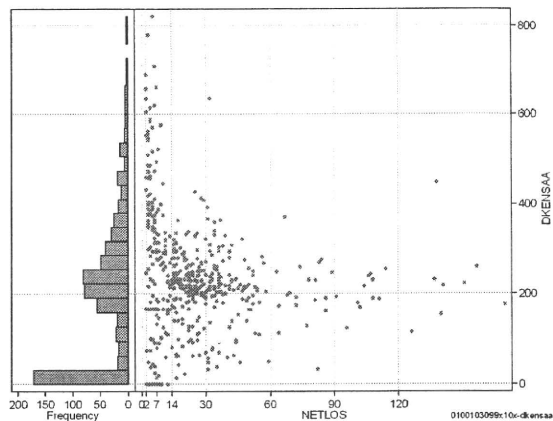
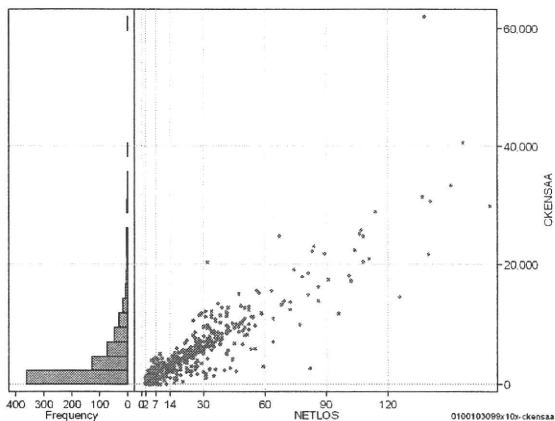

画像診断(画像診断(薬剤・材料以外)+画像診断(薬剤・材料))

| | N | Median | Mean | STD | Min | 1% | 5% | 25% | 75% | 95% | 99% | Max |
|--------|-----|---------|---------|---------|-----|----|----|-----|-------|--------|--------|--------|
| cGAZOa | 690 | 3,168.0 | 5,281.5 | 7,421.2 | 0 | 0 | 0 | 165 | 7,074 | 20,967 | 35,895 | 49,790 |
| dGAZOa | 690 | 184.0 | 309.6 | 456.6 | 0 | 0 | 0 | 24 | 408 | 1,154 | 1,713 | 6,169 |
| cGAZO | 690 | 1,912.0 | 3,122.9 | 4,161.5 | 0 | 0 | 0 | 110 | 4,152 | 10,816 | 19,068 | 31,354 |
| cGAZOm | 690 | 1,142.0 | 2,158.6 | 3,583.3 | 0 | 0 | 0 | 0 | 2,704 | 9,354 | 17,835 | 25,965 |
| dGAZO | 690 | 122.2 | 179.8 | 202.6 | 0 | 0 | 0 | 22 | 258 | 637 | 954 | 1,437 |
| dGAZOm | 690 | 42.8 | 129.9 | 291.8 | 0 | 0 | 0 | 0 | 151 | 540 | 878 | 4,732 |

cGAZOa=cGAZO+cGAZOm

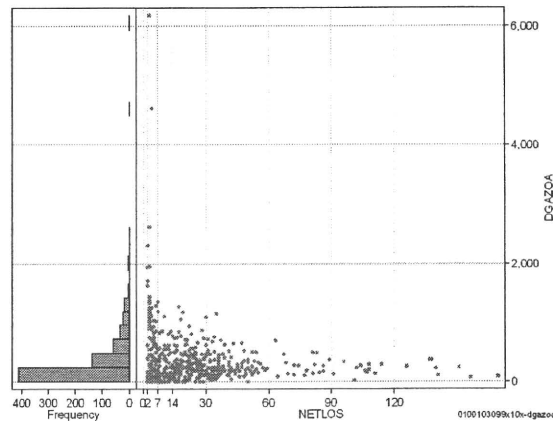
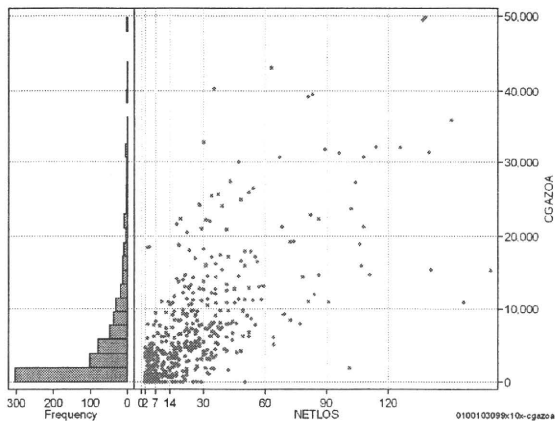

各項目のページへ:

- [1. 概況](#)
- [2. 入院](#)
- [3. 手術・処置](#)
- [4. 処方・注射](#)
- [5. 検査・画像](#)
- [6. 放治・リハ](#)
- [7. その他](#)
- [8. 診療密度](#)

[一覧に戻る](#)

| DPC6 | 入院目的 | 年齢等 | 手術 | 処置1 | 処置2 | 副傷病 | 重症度等 | 包括 | 点数<I | 入院期間I | 点数<II | 入院期間II | 点数≥II | 特定入院期間 |
|--------|------|-----|----|-----|-----|-----|------|----|-------|-------|-------|--------|-------|--------|
| 010010 | 3 | 0 | 99 | x | 1 | 0 | x | ○ | 3,087 | 3 | 2,389 | 16 | 2,031 | 43 |

その他放治等(リハビリ除く)(その他-リハビリ)

cRADPSY=cSONOTA-cREHAB

| | N | Median | Mean | STD | Min | 1% | 5% | 25% | 75% | 95% | 99% | Max |
|---------|-----|----------|----------|----------|-----|----|----|-----|--------|--------|--------|--------|
| cRADPSY | 690 | 27,470.0 | 33,345.0 | 29,005.9 | 0 | 0 | 0 | 0 | 63,000 | 63,000 | 63,930 | 94,520 |
| dRADPSY | 690 | 882.0 | 8,472.4 | 10,818.9 | 0 | 0 | 0 | 0 | 21,000 | 31,500 | 31,500 | 31,965 |

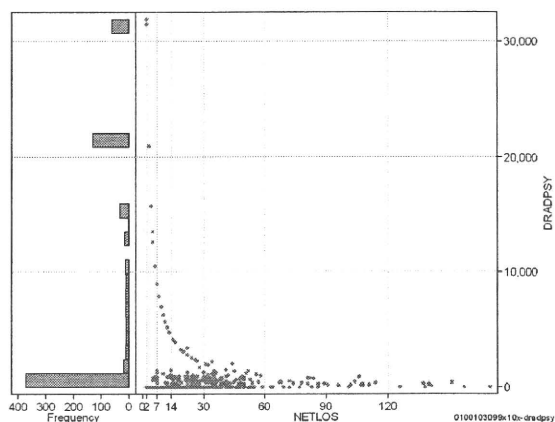
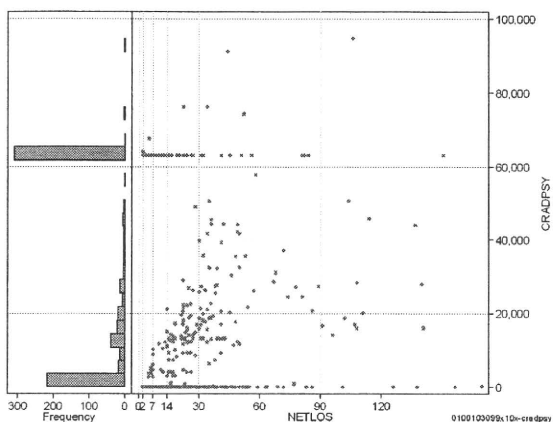

リハビリ

cREHAB

| | N | Median | Mean | STD | Min | 1% | 5% | 25% | 75% | 95% | 99% | Max |
|--------|-----|--------|-------|---------|------|----|----|-----|-----|-------|--------|--------|
| cRehab | 690 | 0.0 | 699.0 | 2,622.0 | -220 | 0 | 0 | 0 | 0 | 4,500 | 13,842 | 29,625 |
| dRehab | 690 | 0.0 | 19.8 | 69.3 | -73 | 0 | 0 | 0 | 0 | 145 | 350 | 689 |

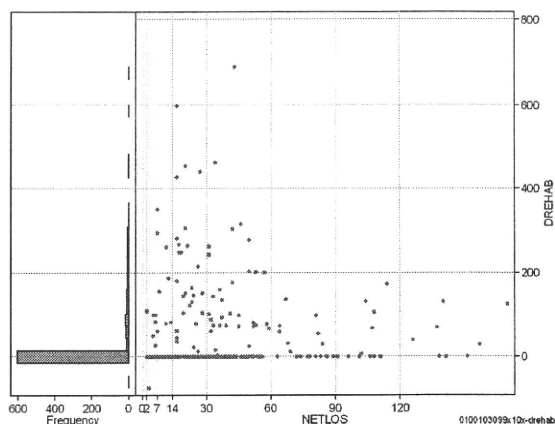
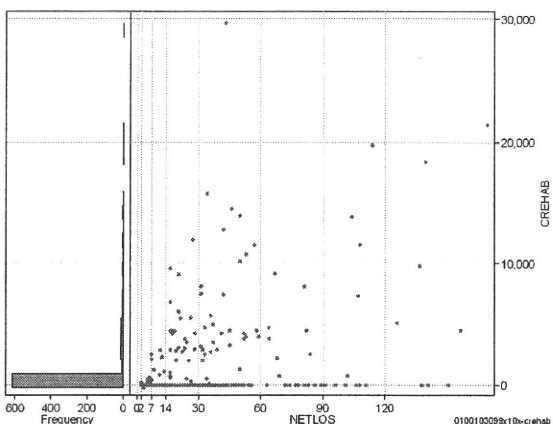

各項目のページへ:

- [1. 概況](#)
- [2. 入院](#)
- [3. 手術・処置](#)
- [4. 処方・注射](#)
- [5. 検査・画像](#)
- [6. 放治・リハ](#)
- [7. その他](#)
- [8. 診療密度](#)

[一覧に戻る](#)

| DPC6 | 入院目的 | 年齢等 | 手術 | 処置1 | 処置2 | 副傷病 | 重症度等 | 包括 | 点数<I | 入院期間I | 点数<II | 入院期間II | 点数≥II | 特定入院期間 |
|--------|------|-----|----|-----|-----|-----|------|----|-------|-------|-------|--------|-------|--------|
| 010010 | 3 | 0 | 99 | x | 1 | 0 | x | ○ | 3,087 | 3 | 2,389 | 16 | 2,031 | 43 |

諸項目(初診料+指導管理料+在宅医療)

cMISC=cSHOSIN+cSHIDO+cZAITAKU

| | N | Median | Mean | STD | Min | 1% | 5% | 25% | 75% | 95% | 99% | Max |
|---------|-----|--------|-------|-------|-----|----|----|-----|-----|-------|-------|-------|
| cMISC | 690 | 250.0 | 528.7 | 879.3 | 0 | 0 | 0 | 0 | 740 | 2,030 | 4,390 | 8,110 |
| dMISC | 690 | 11.3 | 37.8 | 64.4 | 0 | 0 | 0 | 0 | 51 | 173 | 260 | 747 |
| cSHOSIN | 690 | 0.0 | 45.4 | 132.0 | 0 | 0 | 0 | 0 | 0 | 400 | 550 | 730 |
| cShido | 690 | 220.0 | 453.1 | 768.0 | 0 | 0 | 0 | 0 | 590 | 1,900 | 3,930 | 6,490 |
| cZaitak | 690 | 0.0 | 30.1 | 406.2 | 0 | 0 | 0 | 0 | 0 | 0 | 300 | 8,110 |
| dShosin | 690 | 0.0 | 8.6 | 32.4 | 0 | 0 | 0 | 0 | 0 | 63 | 200 | 200 |
| dShido | 690 | 5.4 | 27.0 | 41.5 | 0 | 0 | 0 | 0 | 41 | 117 | 173 | 304 |
| dZaitak | 690 | 0.0 | 2.2 | 32.6 | 0 | 0 | 0 | 0 | 0 | 0 | 22 | 720 |

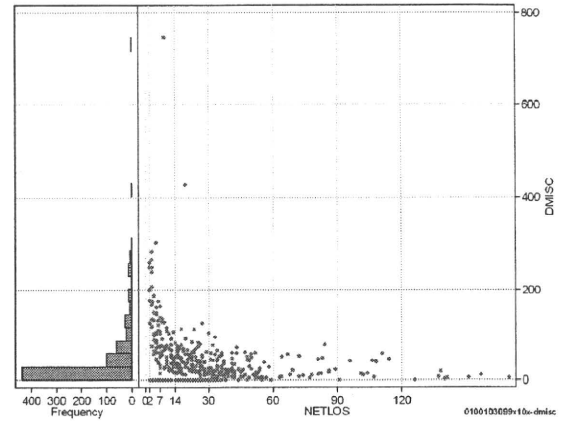
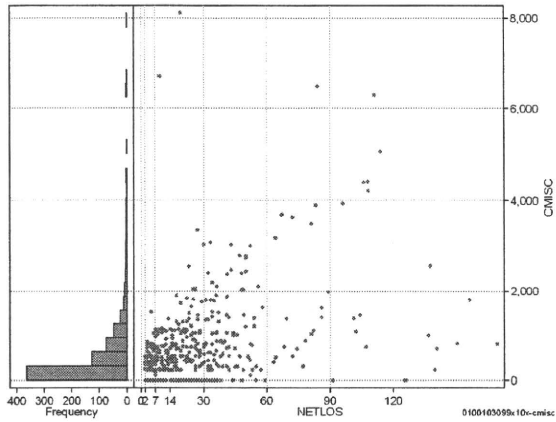

特定入院料

cTOKUNYU

| | N | Median | Mean | STD | Min | 1% | 5% | 25% | 75% | 95% | 99% | Max |
|----------|-----|--------|-------|---------|-----|----|----|-----|-----|-----|--------|---------|
| cTokuNyu | 690 | 0.0 | 535.1 | 5,821.6 | 0 | 0 | 0 | 0 | 0 | 0 | 26,670 | 120,330 |
| dTokuNyu | 690 | 0.0 | 26.8 | 373.5 | 0 | 0 | 0 | 0 | 0 | 0 | 708 | 7,995 |

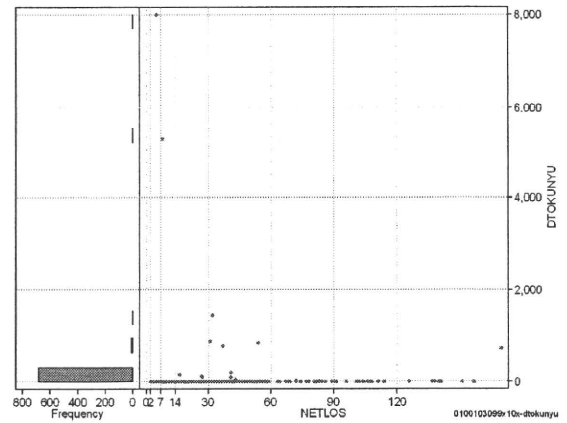
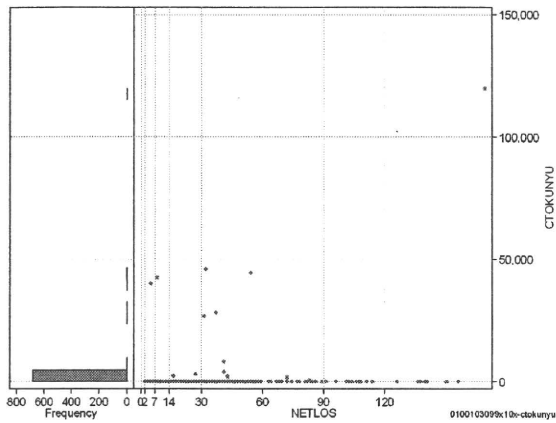

各項目のページへ:

- [1. 概況](#)
- [2. 入院](#)
- [3. 手術・処置](#)
- [4. 処方・注射](#)
- [5. 検査・画像](#)
- [6. 放治・リハ](#)
- [7. その他](#)
- [8. 診療密度](#)

[一覧に戻る](#)

| DPC6 | 入院目的 | 年齢等 | 手術 | 処置1 | 処置2 | 副傷病 | 重症度等 | 包括 | 点数<I | 入院期間I | 点数<II | 入院期間II | 点数≥II | 特定入院期間 |
|--------|------|-----|----|-----|-----|-----|------|----|-------|-------|-------|--------|-------|--------|
| 010010 | 3 | 0 | 99 | x | 1 | 0 | x | ○ | 3,087 | 3 | 2,389 | 16 | 2,031 | 43 |

| 施設別の診療密度 | | | netLOS/rcALL |
|----------|-----------|---------|--------------|
| 症例数合計 | netLOSの平均 | dALLの平均 | |
| 690 | 19.3 | 11.827 | |

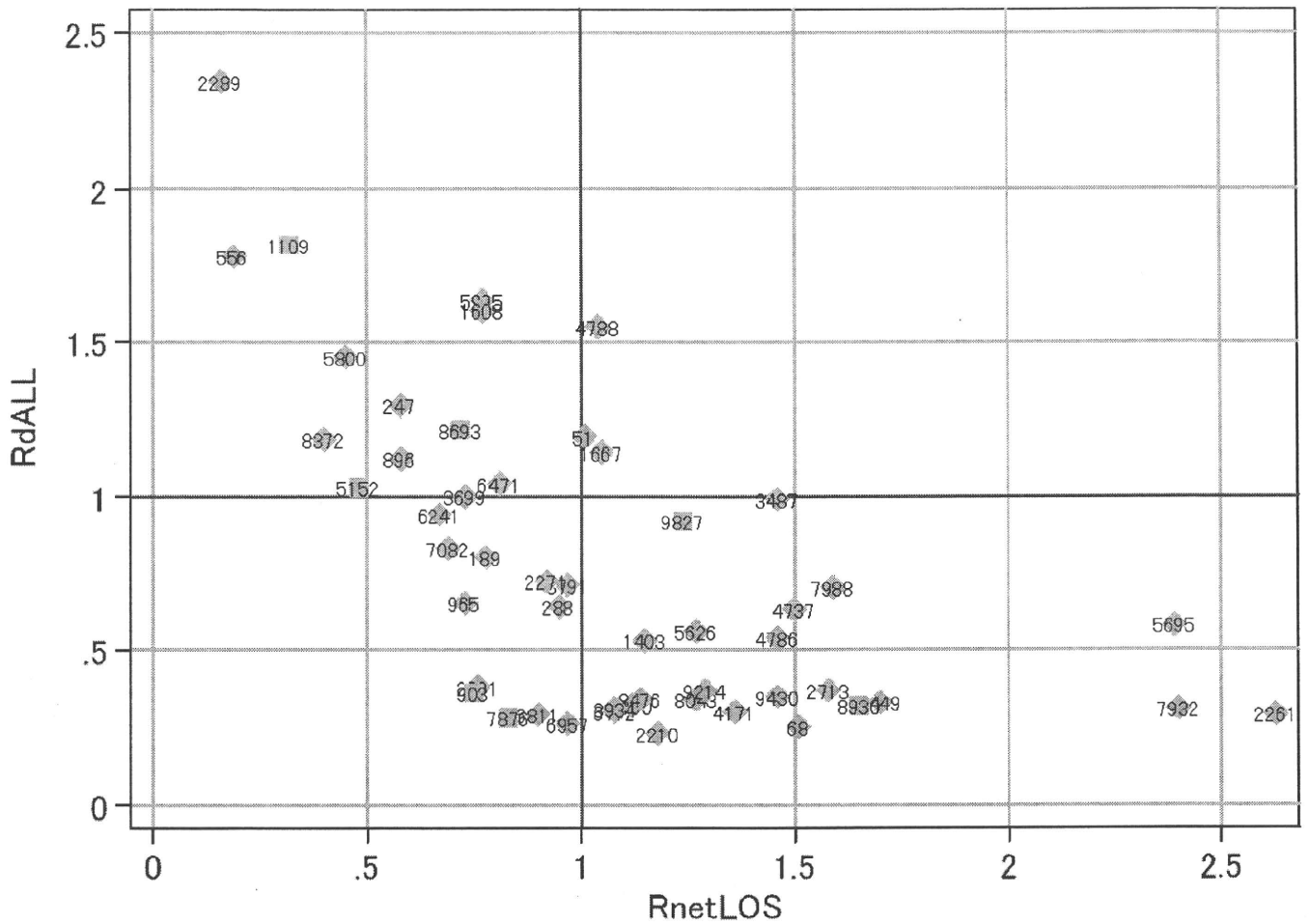

0100103099x10x-densityA

各項目のページへ:

- [1. 概況](#)
- [2. 入院](#)
- [3. 手術・処置](#)
- [4. 処方・注射](#)
- [5. 検査・画像](#)
- [6. 放治・リハ](#)
- [7. その他](#)
- [8. 診療密度](#)

[一覧に戻る](#)

| DPC6 | 入院目的 | 年齢等 | 手術 | 処置1 | 処置2 | 副傷病 | 重症度等 | 包括 | 点数<I | 入院期間I | 点数<II | 入院期間II | 点数≥II | 特定入院期間 |
|--------|------|-----|----|-----|-----|-----|------|----|-------|-------|-------|--------|-------|--------|
| 010010 | 3 | 0 | 99 | x | 1 | 1 | x | ○ | 4,260 | 4 | 2,769 | 24 | 2,354 | 57 |

性別・年齢、機関別基礎集計

| | N | Median | Mean | STD | Min | 1% | 5% | 25% | 75% | 95% | 99% | Max |
|--------|-----|--------|------|------|-----|----|----|-----|-----|-----|-----|-----|
| netLOS | 541 | 21.0 | 27.8 | 25.7 | 2 | 2 | 3 | 8 | 40 | 75 | 130 | 152 |

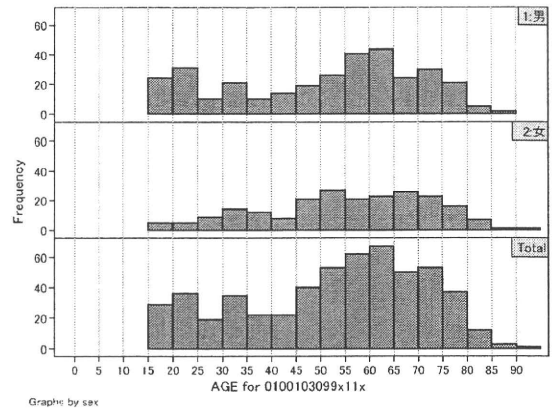
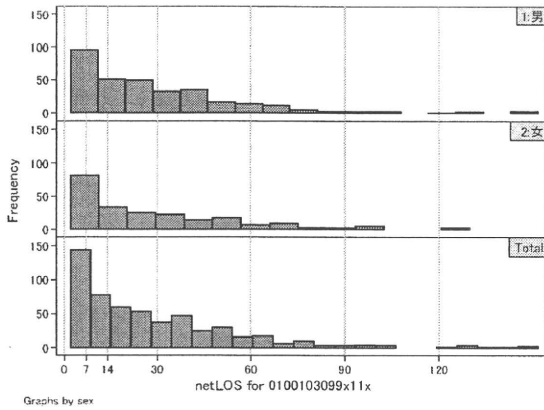

総点数の合計

| | N | Median | Mean | STD | Min | 1% | 5% | 25% | 75% | 95% | 99% | Max |
|------|-----|----------|-----------|----------|-------|--------|--------|--------|---------|---------|---------|---------|
| cAll | 541 | 82,642.0 | 106,490.1 | 86,531.4 | 6,929 | 11,421 | 18,931 | 44,351 | 141,098 | 272,153 | 412,256 | 615,536 |
| dAll | 541 | 3,741.1 | 5,644.5 | 5,584.3 | 1,600 | 2,129 | 2,464 | 3,170 | 5,313 | 23,395 | 33,609 | 34,130 |

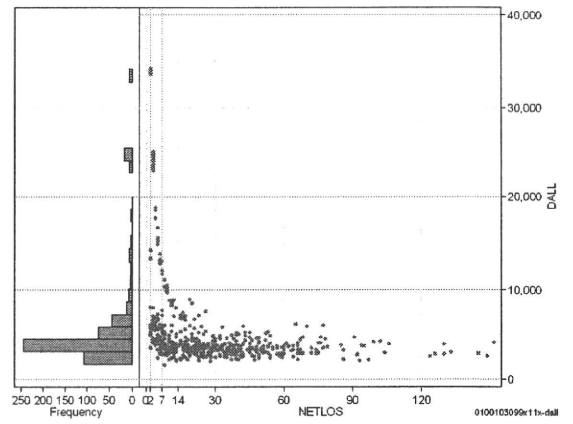
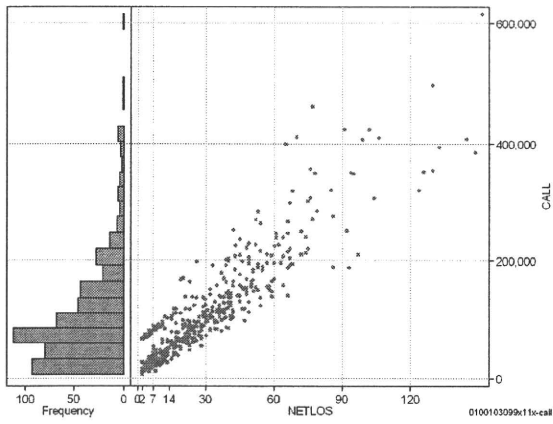

包括対象部分

| | N | Median | Mean | STD | Min | 1% | 5% | 25% | 75% | 95% | 99% | Max |
|------|-----|----------|----------|----------|-------|-------|--------|--------|---------|---------|---------|---------|
| cDPC | 541 | 57,103.0 | 78,740.4 | 72,731.3 | 3,628 | 4,365 | 10,311 | 27,791 | 105,836 | 210,935 | 357,519 | 470,808 |
| dDPC | 541 | 2,872.4 | 3,211.0 | 1,324.1 | 1,299 | 1,570 | 1,828 | 2,358 | 3,664 | 5,833 | 7,338 | 13,916 |

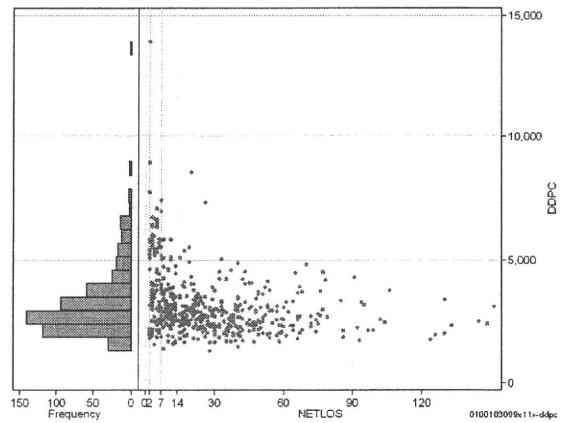
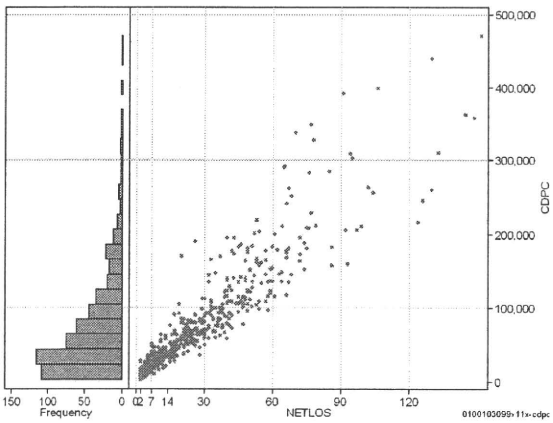

各項目のページへ:

- [1. 概況](#)
- [2. 入院](#)
- [3. 手術・処置](#)
- [4. 処方・注射](#)
- [5. 検査・画像](#)
- [6. 放治・リハ](#)
- [7. その他](#)
- [8. 診療密度](#)

[一覧に戻る](#)

| DPC6 | 入院目的 | 年齢等 | 手術 | 処置1 | 処置2 | 副傷病 | 重症度等 | 包括 | 点数<I | 入院期間I | 点数<II | 入院期間II | 点数≥II | 特定入院期間 |
|--------|------|-----|----|-----|-----|-----|------|----|-------|-------|-------|--------|-------|--------|
| 010010 | 3 | 0 | 99 | x | 1 | 1 | x | ○ | 4,260 | 4 | 2,769 | 24 | 2,354 | 57 |

入院日数依存部分(入院管理料・加算+入院時食事療養等+調剤+調期)

cHOSP=cNYUIN+cSHOKUJI+cRxCHO+cRxCHOKI

| | N | Median | Mean | STD | Min | 1% | 5% | 25% | 75% | 95% | 99% | Max |
|----------|-----|----------|----------|----------|-------|-------|-------|--------|--------|---------|---------|---------|
| cHOSP | 541 | 39,220.0 | 48,568.5 | 40,731.9 | 3,002 | 4,149 | 6,087 | 16,093 | 70,469 | 124,780 | 201,643 | 219,053 |
| dHOSP | 541 | 1,882.8 | 1,876.1 | 283.5 | 487 | 1,384 | 1,469 | 1,615 | 2,133 | 2,268 | 2,369 | 2,562 |
| cNyuin | 541 | 34,361.0 | 42,493.4 | 35,611.4 | 2,514 | 3,642 | 5,184 | 14,086 | 62,040 | 109,580 | 173,846 | 197,822 |
| cShokuji | 541 | 44,520.0 | 58,601.8 | 54,724.7 | 0 | 0 | 5,900 | 15,190 | 85,350 | 161,120 | 265,230 | 329,340 |
| cRxCho | 541 | 112.0 | 166.9 | 172.2 | 0 | 0 | 7 | 35 | 245 | 488 | 868 | 1,043 |
| cRxChoKi | 541 | 42.0 | 48.0 | 42.9 | 0 | 0 | 0 | 0 | 84 | 126 | 210 | 210 |
| dNyuin | 541 | 1,661.7 | 1,650.9 | 272.8 | 481 | 1,221 | 1,256 | 1,410 | 1,912 | 2,044 | 2,130 | 2,340 |
| dShokuji | 541 | 2,136.7 | 2,167.0 | 601.3 | 0 | 0 | 1,247 | 2,036 | 2,251 | 2,972 | 3,245 | 7,841 |
| dRxCho | 541 | 6.4 | 5.6 | 1.9 | 0 | 0 | 1 | 5 | 7 | 7 | 7 | 8 |
| dRxChoKi | 541 | 1.8 | 2.9 | 4.1 | 0 | 0 | 0 | 0 | 3 | 14 | 21 | 21 |

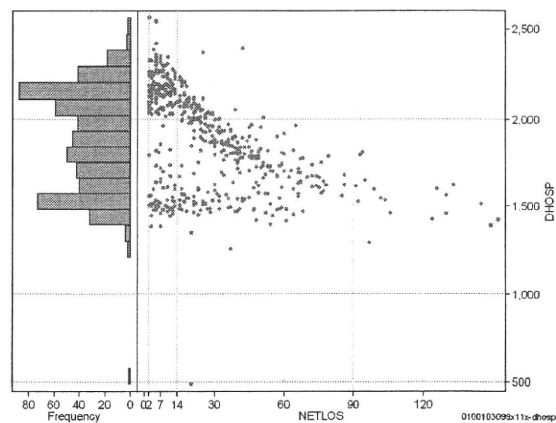
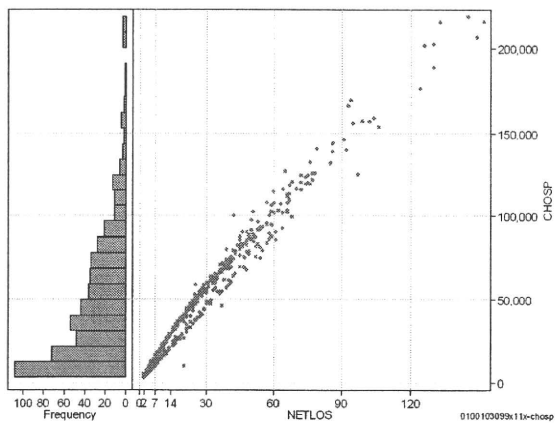

各項目のページへ:

- 1. 概況
- 2. 入院
- 3. 手術・処置
- 4. 処方・注射
- 5. 検査・画像
- 6. 放治・リハ
- 7. その他
- 8. 診療密度

[一覧に戻る](#)

| DPC6 | 入院目的 | 年齢等 | 手術 | 処置1 | 処置2 | 副傷病 | 重症度等 | 包括 | 点数<I | 入院期間I | 点数<II | 入院期間II | 点数≥II | 特定入院期間 |
|--------|------|-----|----|-----|-----|-----|------|----|-------|-------|-------|--------|-------|--------|
| 010010 | 3 | 0 | 99 | x | 1 | 1 | x | ○ | 4,260 | 4 | 2,769 | 24 | 2,354 | 57 |

手術(手術(薬剤・材料以外)+手術(薬剤・材料))

| | N | Median | Mean | STD | Min | 1% | 5% | 25% | 75% | 95% | 99% | Max |
|-------|-----|--------|---------|----------|-----|----|----|-----|-----|-----|--------|---------|
| cOPEa | 541 | 0.0 | 1,547.2 | 11,616.0 | 0 | 0 | 0 | 0 | 0 | 10 | 51,734 | 155,415 |
| dOPEa | 541 | 0.0 | 36.9 | 280.6 | 0 | 0 | 0 | 0 | 0 | 0 | 1,257 | 4,394 |
| cOpe | 541 | 0.0 | 718.3 | 7,473.5 | 0 | 0 | 0 | 0 | 0 | 0 | 10,800 | 121,740 |
| cOpem | 541 | 0.0 | 828.9 | 6,319.4 | 0 | 0 | 0 | 0 | 0 | 6 | 33,675 | 87,337 |
| dOpe | 541 | 0.0 | 11.9 | 95.6 | 0 | 0 | 0 | 0 | 0 | 0 | 368 | 1,230 |
| dOpem | 541 | 0.0 | 25.0 | 238.2 | 0 | 0 | 0 | 0 | 0 | 0 | 696 | 4,026 |

cOPEa=cOPE+cOPEm

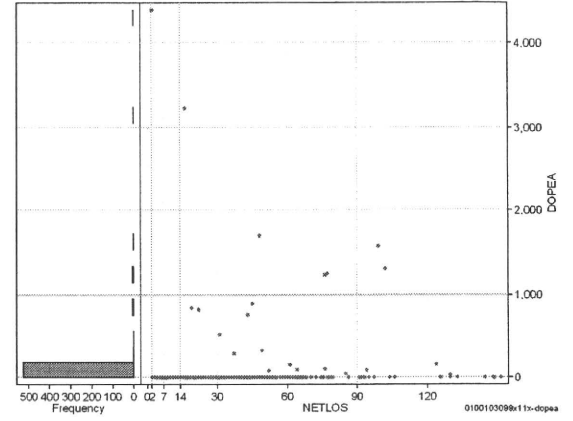
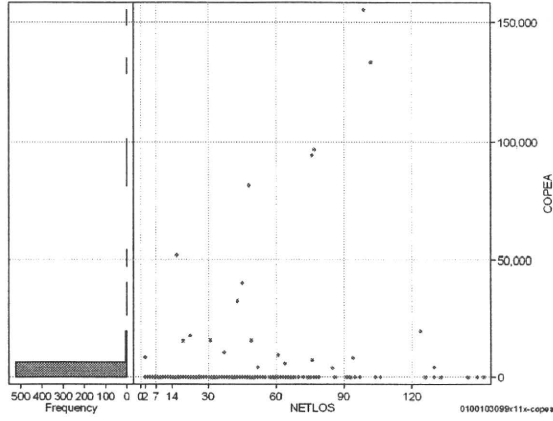

処置(処置(薬剤・材料以外)+処置(薬剤・材料))

| | N | Median | Mean | STD | Min | 1% | 5% | 25% | 75% | 95% | 99% | Max |
|-------|-----|--------|---------|---------|-----|----|----|-----|-----|-------|--------|--------|
| cPROa | 541 | 0.0 | 1,249.8 | 4,282.2 | 0 | 0 | 0 | 0 | 235 | 6,049 | 18,694 | 49,365 |
| dPROa | 541 | 0.0 | 37.9 | 122.9 | 0 | 0 | 0 | 0 | 12 | 215 | 469 | 1,784 |
| cPro | 541 | 0.0 | 778.1 | 2,900.5 | -40 | 0 | 0 | 0 | 150 | 3,398 | 13,600 | 37,719 |
| cProm | 541 | 0.0 | 471.7 | 1,690.4 | 0 | 0 | 0 | 0 | 90 | 2,277 | 8,158 | 17,618 |
| dPro | 541 | 0.0 | 23.1 | 93.5 | -5 | 0 | 0 | 0 | 8 | 100 | 340 | 1,570 |
| dProm | 541 | 0.0 | 14.8 | 43.5 | 0 | 0 | 0 | 0 | 3 | 94 | 249 | 379 |

cPROa=cPRO+cPROm

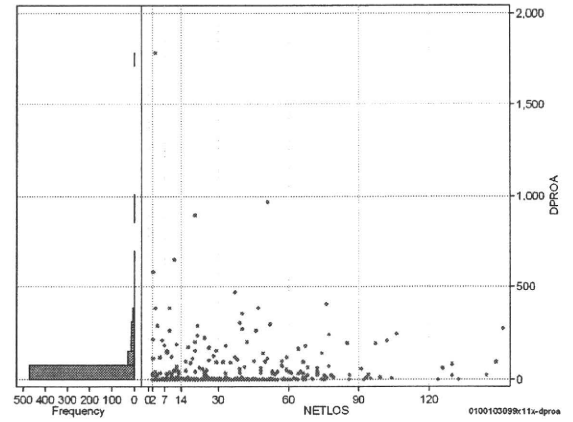
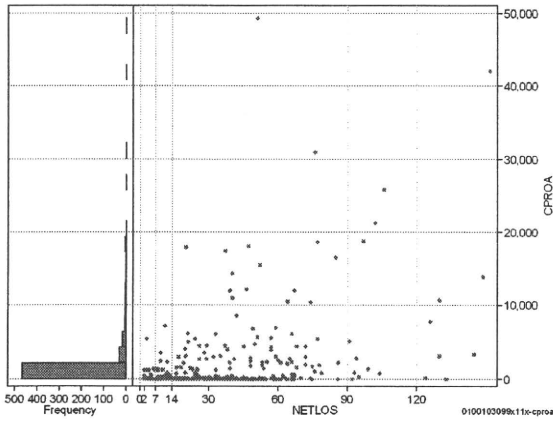

各項目のページへ:

- [1. 概況](#)
- [2. 入院](#)
- [3. 手術・処置](#)
- [4. 処方・注射](#)
- [5. 検査・画像](#)
- [6. 放・リハ](#)
- [7. その他](#)
- [8. 診療密度](#)

[一覧に戻る](#)

| DPC6 | 入院目的 | 年齢等 | 手術 | 処置1 | 処置2 | 副傷病 | 重症度等 | 包括 | 点数<I | 入院期間I | 点数<II | 入院期間II | 点数≥II | 特定入院期間 |
|--------|------|-----|----|-----|-----|-----|------|----|-------|-------|-------|--------|-------|--------|
| 010010 | 3 | 0 | 99 | x | 1 | 1 | x | ○ | 4,260 | 4 | 2,769 | 24 | 2,354 | 57 |

処方(内服+頓服+外用+麻薬)

cRXa=cRxNAI+cRxTON+cRxGAI+cRxMADO

| | N | Median | Mean | STD | Min | 1% | 5% | 25% | 75% | 95% | 99% | Max |
|---------|-----|---------|---------|---------|-----|----|----|-----|-------|-------|--------|---------|
| cRXa | 541 | 1,171.0 | 3,144.6 | 8,541.5 | 0 | 0 | 23 | 413 | 3,074 | 8,969 | 39,162 | 132,859 |
| dRXa | 541 | 57.8 | 117.3 | 188.5 | 0 | 0 | 2 | 29 | 115 | 431 | 924 | 2,044 |
| cRxNai | 541 | 963.0 | 2,460.6 | 5,839.2 | 0 | 0 | 0 | 294 | 2,376 | 7,614 | 28,282 | 70,097 |
| cRxTon | 541 | 0.0 | 73.3 | 312.7 | 0 | 0 | 0 | 0 | 30 | 264 | 2,069 | 3,940 |
| cRxGai | 541 | 30.0 | 604.3 | 5,436.6 | 0 | 0 | 0 | 0 | 195 | 1,871 | 9,939 | 122,853 |
| cRxMado | 541 | 0.0 | 6.4 | 15.0 | 0 | 0 | 0 | 0 | 4 | 36 | 81 | 123 |
| dRxNai | 541 | 48.5 | 97.2 | 161.3 | 0 | 0 | 0 | 22 | 96 | 372 | 924 | 1,402 |
| dRxTon | 541 | 0.0 | 4.2 | 27.1 | 0 | 0 | 0 | 0 | 1 | 12 | 102 | 448 |
| dRxGai | 541 | 1.4 | 15.7 | 88.0 | 0 | 0 | 0 | 0 | 8 | 59 | 233 | 1,890 |
| dRxMado | 541 | 0.0 | 0.2 | 0.3 | 0 | 0 | 0 | 0 | 0 | 1 | 1 | 1 |

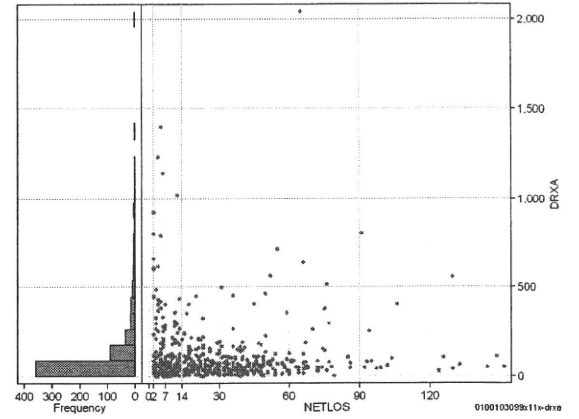
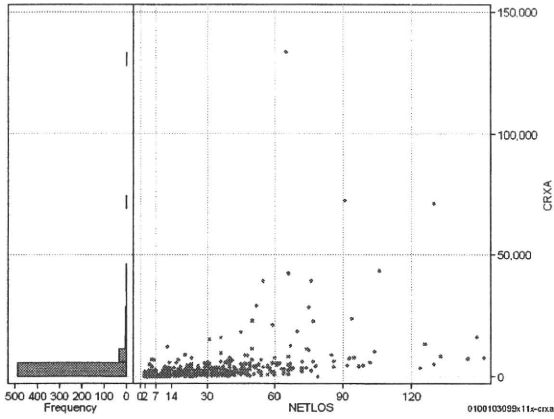

注射(皮下筋肉内+静脈内+注射その他)

cINJa=clnjHIKA+clnjJYO+clnjHOKA

| | N | Median | Mean | STD | Min | 1% | 5% | 25% | 75% | 95% | 99% | Max |
|----------|-----|---------|----------|----------|-----|----|----|-----|--------|--------|---------|---------|
| cINJa | 541 | 6,955.0 | 16,810.6 | 27,049.6 | 0 | 0 | 0 | 399 | 20,369 | 75,794 | 134,885 | 177,001 |
| dInja | 541 | 294.4 | 744.5 | 1,005.7 | 0 | 0 | 0 | 46 | 1,006 | 3,217 | 4,111 | 4,819 |
| clnjHika | 541 | 0.0 | 1,527.2 | 4,927.7 | 0 | 0 | 0 | 0 | 36 | 12,628 | 26,248 | 34,200 |
| clnjJyo | 541 | 0.0 | 1,296.7 | 4,573.0 | 0 | 0 | 0 | 0 | 280 | 6,168 | 25,638 | 55,757 |
| clnjHoka | 541 | 4,461.0 | 13,986.7 | 25,319.9 | 0 | 0 | 0 | 45 | 16,640 | 70,303 | 133,790 | 177,001 |
| dlnjHika | 541 | 0.0 | 51.5 | 208.3 | 0 | 0 | 0 | 0 | 2 | 326 | 897 | 2,731 |
| dlnjJyo | 541 | 0.0 | 69.6 | 292.5 | 0 | 0 | 0 | 0 | 13 | 302 | 1,378 | 3,219 |
| dlnjHoka | 541 | 201.5 | 623.5 | 940.9 | 0 | 0 | 0 | 5 | 816 | 2,828 | 4,097 | 4,819 |

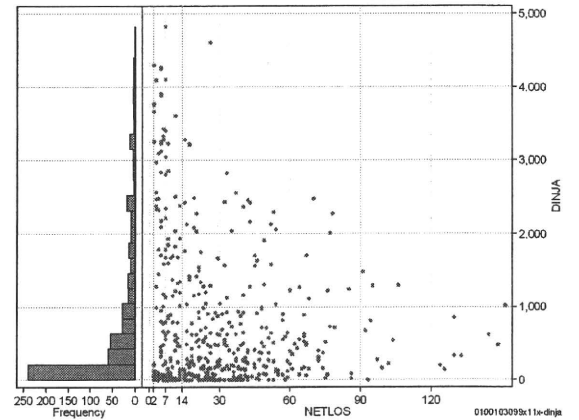
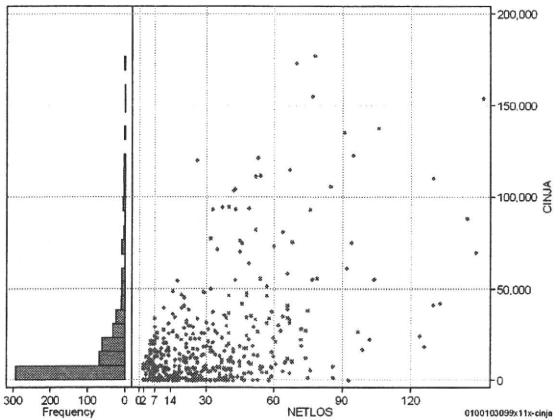

各項目のページへ:

- [1. 概況](#)
- [2. 入院](#)
- [3. 手術・処置](#)
- [4. 処方・注射](#)
- [5. 検査・画像](#)
- [6. 放治・リハ](#)
- [7. その他](#)
- [8. 診療密度](#)

[一覧に戻る](#)

| DPC6 | 入院目的 | 年齢等 | 手術 | 処置1 | 処置2 | 副傷病 | 重症度等 | 包括 | 点数<I | 入院期間I | 点数<II | 入院期間II | 点数≥II | 特定入院期間 |
|--------|------|-----|----|-----|-----|-----|------|----|-------|-------|-------|--------|-------|--------|
| 010010 | 3 | 0 | 99 | x | 1 | 1 | x | ○ | 4,260 | 4 | 2,769 | 24 | 2,354 | 57 |

検査(検査(薬剤・材料以外)+検査(薬剤・材料))

cKENSAA=cKENSA+cKENSAm

| | N | Median | Mean | STD | Min | 1% | 5% | 25% | 75% | 95% | 99% | Max |
|---------|-----|---------|---------|---------|-----|----|-----|-------|-------|--------|--------|--------|
| cKENSAA | 541 | 5,005.0 | 6,673.7 | 6,540.4 | 0 | 0 | 480 | 2,044 | 9,331 | 18,420 | 33,410 | 47,810 |
| dKENSAA | 541 | 238.0 | 260.5 | 130.7 | 0 | 0 | 51 | 198 | 306 | 508 | 750 | 1,007 |
| cKensa | 541 | 5,005.0 | 6,658.7 | 6,512.1 | 0 | 0 | 480 | 2,044 | 9,315 | 18,420 | 33,410 | 47,810 |
| cKensam | 541 | 0.0 | 15.0 | 99.8 | 0 | 0 | 0 | 0 | 0 | 24 | 338 | 1,768 |
| dKensa | 541 | 237.9 | 260.1 | 130.0 | 0 | 0 | 51 | 198 | 304 | 508 | 722 | 1,007 |
| dKensam | 541 | 0.0 | 0.4 | 4.0 | 0 | 0 | 0 | 0 | 0 | 1 | 12 | 84 |

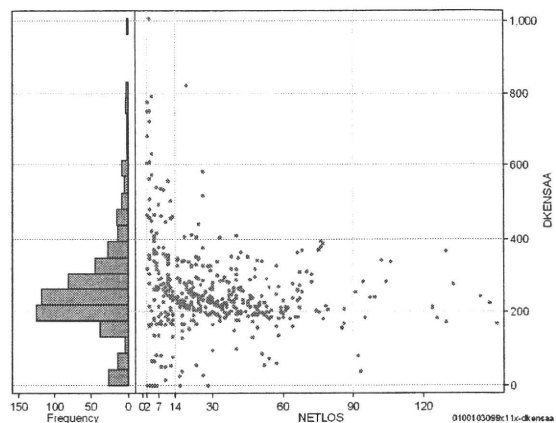
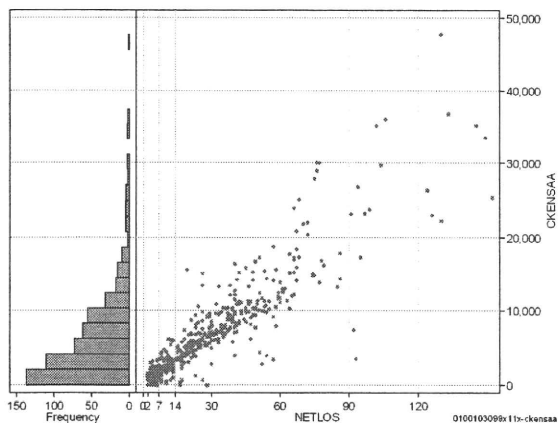

画像診断(画像診断(薬剤・材料以外)+画像診断(薬剤・材料))

cGAZOa=cGAZO+cGAZOm

| | N | Median | Mean | STD | Min | 1% | 5% | 25% | 75% | 95% | 99% | Max |
|--------|-----|---------|---------|---------|-----|----|----|-------|--------|--------|--------|--------|
| cGAZOa | 541 | 4,631.0 | 7,718.6 | 8,081.7 | 0 | 0 | 0 | 2,944 | 10,360 | 24,633 | 36,058 | 54,725 |
| dGAZOa | 541 | 243.2 | 376.0 | 481.0 | 0 | 0 | 0 | 119 | 476 | 1,184 | 1,865 | 7,470 |
| cGAZO | 541 | 3,012.0 | 4,517.8 | 4,345.1 | 0 | 0 | 0 | 1,840 | 6,244 | 13,359 | 19,000 | 24,756 |
| cGAZOm | 541 | 1,641.0 | 3,200.8 | 4,112.3 | 0 | 0 | 0 | 528 | 4,167 | 11,645 | 18,622 | 40,444 |
| dGAZO | 541 | 152.3 | 211.6 | 200.4 | 0 | 0 | 0 | 82 | 269 | 637 | 1,049 | 1,367 |
| dGAZOm | 541 | 88.9 | 164.3 | 321.3 | 0 | 0 | 0 | 26 | 200 | 567 | 815 | 6,104 |

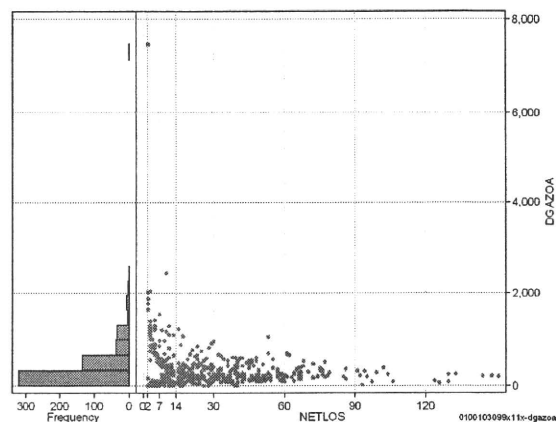
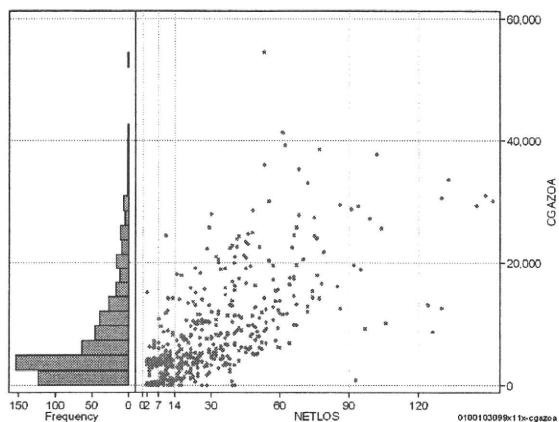

各項目のページへ:

- [1. 概況](#)
- [2. 入院](#)
- [3. 手術・処置](#)
- [4. 処方・注射](#)
- [5. 検査・画像](#)
- [6. 放治・リハ](#)
- [7. その他](#)
- [8. 診療密度](#)

[一覧に戻る](#)

| DPC6 | 入院目的 | 年齢等 | 手術 | 処置1 | 処置2 | 副傷病 | 重症度等 | 包括 | 点数<I | 入院期間I | 点数<II | 入院期間II | 点数≥II | 特定入院期間 |
|--------|------|-----|----|-----|-----|-----|------|----|-------|-------|-------|--------|-------|--------|
| 010010 | 3 | 0 | 99 | x | 1 | 1 | x | ○ | 4,260 | 4 | 2,769 | 24 | 2,354 | 57 |

その他放治等(リハビリ除く)(その他→リハビリ)

| | N | Median | Mean | STD | Min | 1% | 5% | 25% | 75% | 95% | 99% | Max |
|---------|-----|--------|----------|----------|-----|----|----|-----|--------|--------|--------|---------|
| cRADPSY | 541 | 0.0 | 16,221.7 | 24,142.1 | 0 | 0 | 0 | 0 | 26,280 | 63,000 | 63,360 | 104,470 |
| dRADPSY | 541 | 0.0 | 1,996.9 | 5,557.5 | 0 | 0 | 0 | 0 | 697 | 21,000 | 31,500 | 31,500 |

cRADPSY=cSONOTA-cREHAB

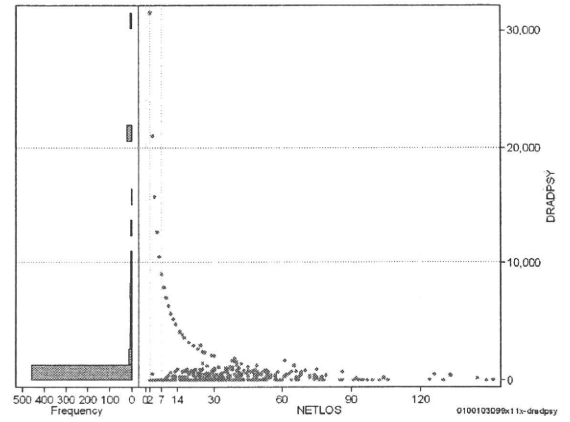
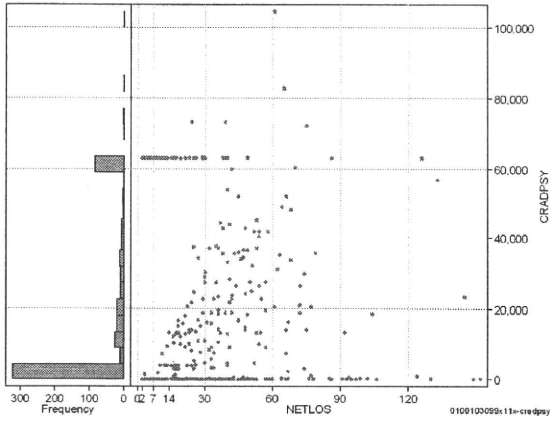

リハビリ

| | N | Median | Mean | STD | Min | 1% | 5% | 25% | 75% | 95% | 99% | Max |
|--------|-----|--------|---------|---------|-----|----|----|-----|-----|-------|--------|--------|
| cRehab | 541 | 0.0 | 1,293.5 | 4,459.6 | 0 | 0 | 0 | 0 | 0 | 8,075 | 22,160 | 62,450 |
| dRehab | 541 | 0.0 | 27.4 | 76.9 | 0 | 0 | 0 | 0 | 0 | 168 | 441 | 583 |

cREHAB

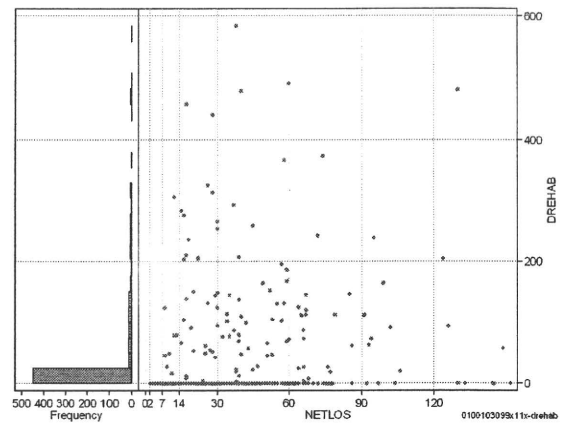
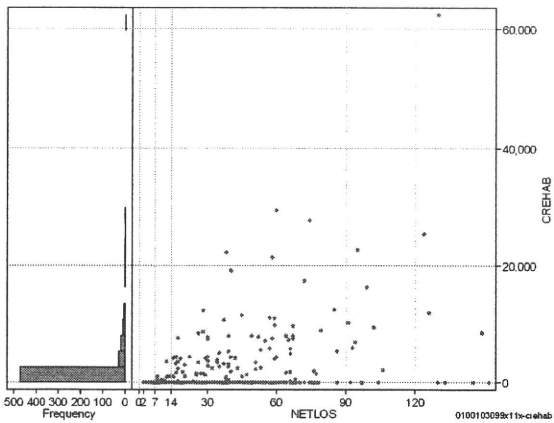

各項目のページへ:

- [1. 概況](#)
- [2. 入院](#)
- [3. 手術・処置](#)
- [4. 処方・注射](#)
- [5. 検査・画像](#)
- [6. 放治・リハ](#)
- [7. その他](#)
- [8. 診療密度](#)

[一覧に戻る](#)

| DPC6 | 入院目的 | 年齢等 | 手術 | 処置1 | 処置2 | 副傷病 | 重症度等 | 包括 | 点数<I | 入院期間I | 点数<II | 入院期間II | 点数≥II | 特定入院期間 |
|--------|------|-----|----|-----|-----|-----|------|----|-------|-------|-------|--------|-------|--------|
| 010010 | 3 | 0 | 99 | x | 1 | 1 | x | ○ | 4,260 | 4 | 2,769 | 24 | 2,354 | 57 |

諸項目(初診料+指導管理料+在宅医療)

| | N | Median | Mean | STD | Min | 1% | 5% | 25% | 75% | 95% | 99% | Max |
|---------|-----|--------|-------|---------|-----|----|----|-----|-------|-------|-------|-------|
| cMISC | 541 | 500.0 | 887.1 | 1,250.9 | 0 | 0 | 0 | 0 | 1,100 | 3,250 | 6,200 | 9,410 |
| dMISC | 541 | 21.1 | 38.3 | 58.2 | 0 | 0 | 0 | 0 | 54 | 133 | 250 | 759 |
| cSHOSIN | 541 | 0.0 | 35.2 | 124.2 | 0 | 0 | 0 | 0 | 0 | 400 | 550 | 880 |
| cShido | 541 | 430.0 | 762.0 | 1,028.3 | 0 | 0 | 0 | 0 | 1,000 | 3,020 | 4,880 | 6,770 |
| cZaitak | 541 | 0.0 | 89.9 | 654.7 | 0 | 0 | 0 | 0 | 0 | 0 | 2,710 | 8,110 |
| dShosin | 541 | 0.0 | 4.0 | 21.7 | 0 | 0 | 0 | 0 | 0 | 11 | 133 | 200 |
| dShido | 541 | 19.5 | 30.6 | 39.1 | 0 | 0 | 0 | 0 | 45 | 105 | 200 | 250 |
| dZaitak | 541 | 0.0 | 3.6 | 34.0 | 0 | 0 | 0 | 0 | 0 | 0 | 75 | 676 |

cMISC=cSHOSIN+cSHIDO+cZAITAKU

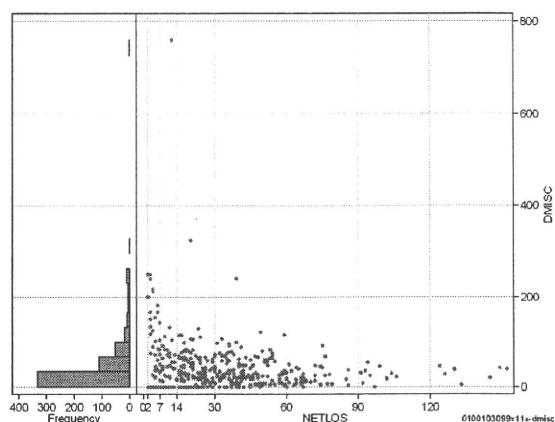
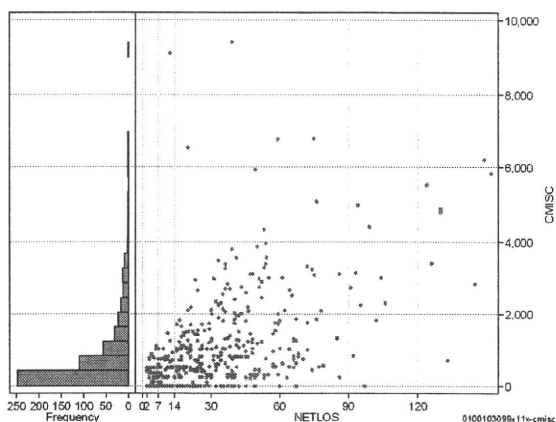

特定入院料

| | N | Median | Mean | STD | Min | 1% | 5% | 25% | 75% | 95% | 99% | Max |
|----------|-----|--------|-------|---------|-----|----|----|-----|-----|-----|--------|--------|
| cTokuNyu | 541 | 0.0 | 434.8 | 4,689.1 | 0 | 0 | 0 | 0 | 0 | 0 | 17,780 | 91,966 |
| dTokuNyu | 541 | 0.0 | 15.4 | 206.6 | 0 | 0 | 0 | 0 | 0 | 0 | 323 | 4,598 |

cTOKUNYU

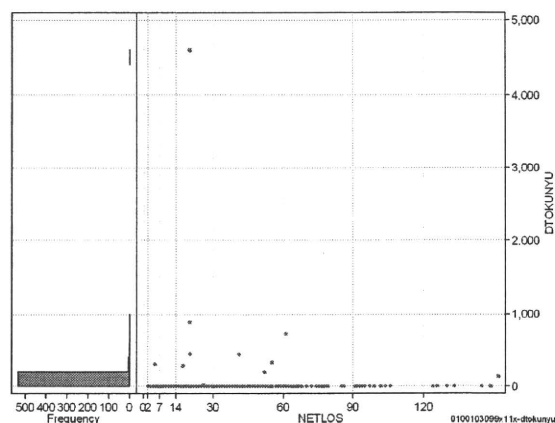
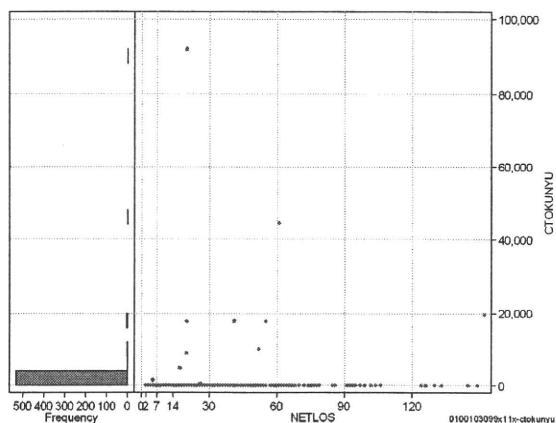

各項目のページへ:

- [1. 概況](#)
- [2. 入院](#)
- [3. 手術・処置](#)
- [4. 処方・注射](#)
- [5. 検査・画像](#)
- [6. 放治・リハ](#)
- [7. その他](#)
- [8. 診療密度](#)

[一覧に戻る](#)

| DPC6 | 入院目的 | 年齢等 | 手術 | 処置1 | 処置2 | 副傷病 | 重症度等 | 包括 | 点数<I | 入院期間I | 点数<II | 入院期間II | 点数≥II | 特定入院期間 |
|--------|------|-----|----|-----|-----|-----|------|----|-------|-------|-------|--------|-------|--------|
| 010010 | 3 | 0 | 99 | x | 1 | 1 | x | ○ | 4,260 | 4 | 2,769 | 24 | 2,354 | 57 |

| 施設別の診療密度 | | | rnetLOS/rcALL |
|----------|-----------|---------|---------------|
| 症例数合計 | netLOSの平均 | dALLの平均 | |
| 541 | 27.8 | 5,644 | |

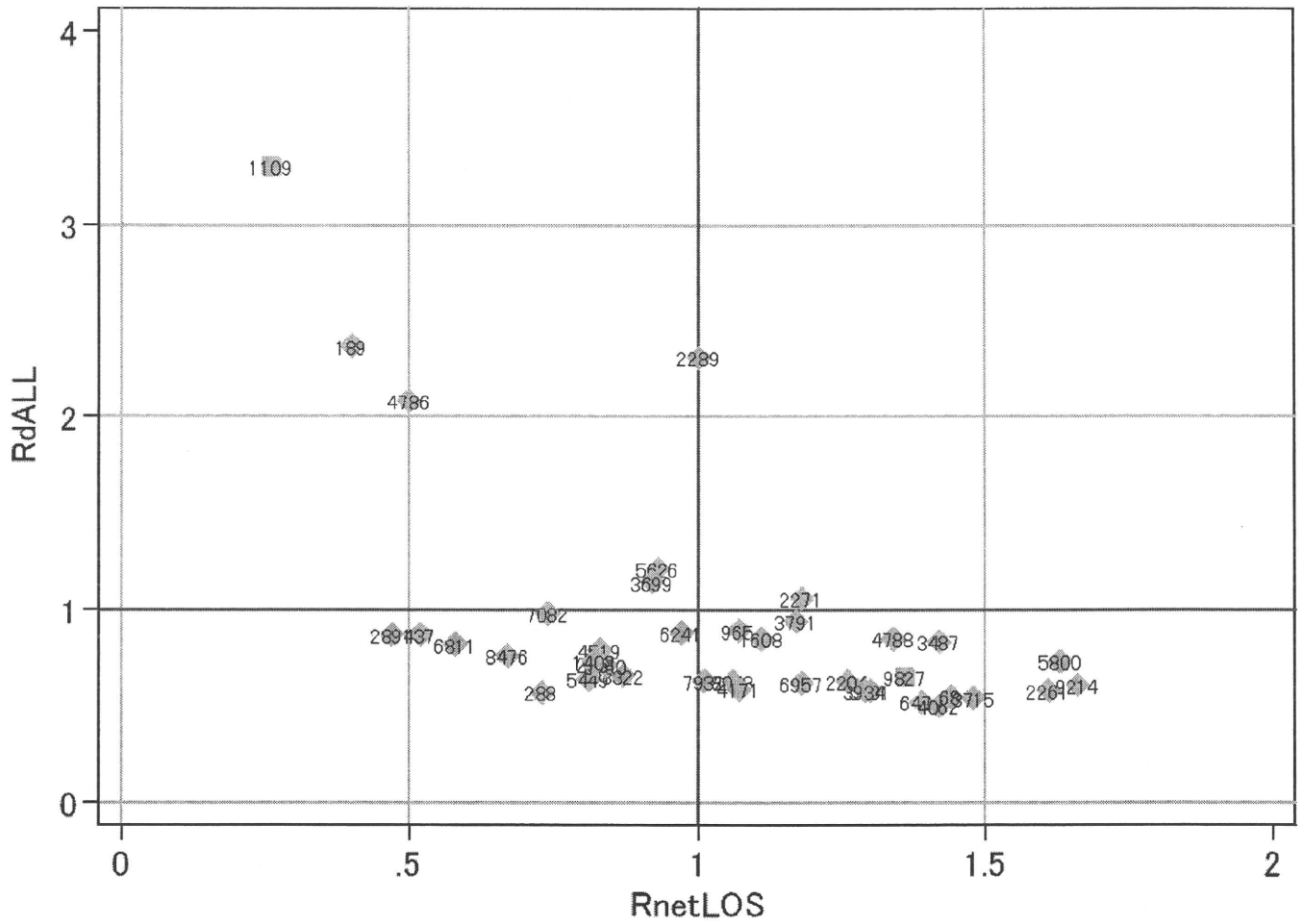

0100103099x11x--densityA

各項目のページへ:

- [1. 概況](#)
- [2. 入院](#)
- [3. 手術・処置](#)
- [4. 処方・注射](#)
- [5. 検査・画像](#)
- [6. 放治・リハ](#)
- [7. その他](#)
- [8. 診療密度](#)

[一覧に戻る](#)

| DPC6 | 入院目的 | 年齢等 | 手術 | 処置1 | 処置2 | 副傷病 | 重症度等 | 包括 | 点数<I | 入院期間I | 点数<II | 入院期間II | 点数≥II | 特定入院期間 |
|--------|------|-----|----|-----|-----|-----|------|----|-------|-------|-------|--------|-------|--------|
| 010020 | 3 | 0 | 02 | x | x | x | x | ○ | 4,387 | 20 | 3,271 | 40 | 2,780 | 74 |

性別・年齢・機関別基礎集計

| | N | Median | Mean | STD | Min | 1% | 5% | 25% | 75% | 95% | 99% | Max |
|--------|-----|--------|------|------|-----|----|----|-----|-----|-----|-----|-----|
| netLOS | 429 | 35.0 | 44.1 | 28.4 | 3 | 6 | 17 | 26 | 53 | 102 | 157 | 193 |

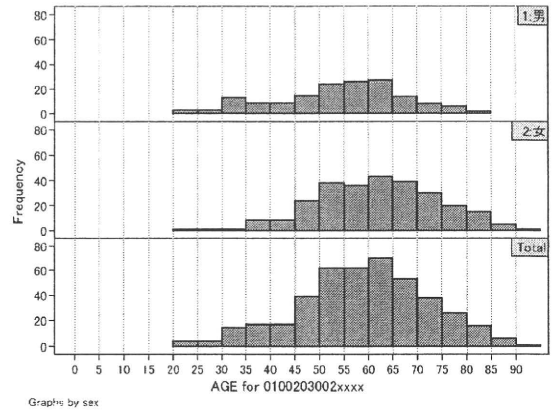
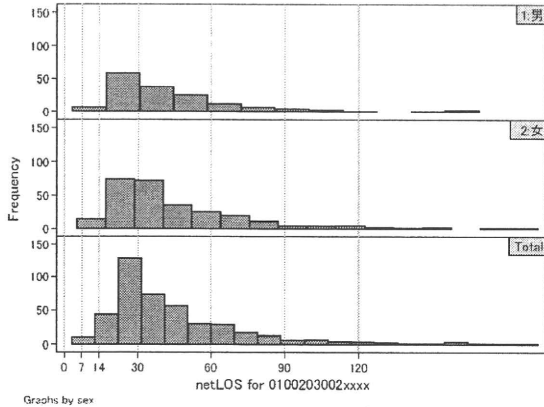

総点数の合計

| | N | Median | Mean | STD | Min | 1% | 5% | 25% | 75% | 95% | 99% | Max |
|------|-----|-----------|-----------|-----------|---------|---------|---------|---------|---------|---------|---------|-----------|
| cAll | 429 | 339,016.0 | 371,027.7 | 144,234.2 | 148,768 | 180,476 | 206,854 | 262,339 | 433,022 | 662,206 | 857,562 | 1,091,913 |
| dAll | 429 | 9,256.7 | 10,298.6 | 6,190.0 | 3,024 | 3,837 | 5,122 | 7,293 | 11,210 | 17,279 | 38,645 | 75,157 |

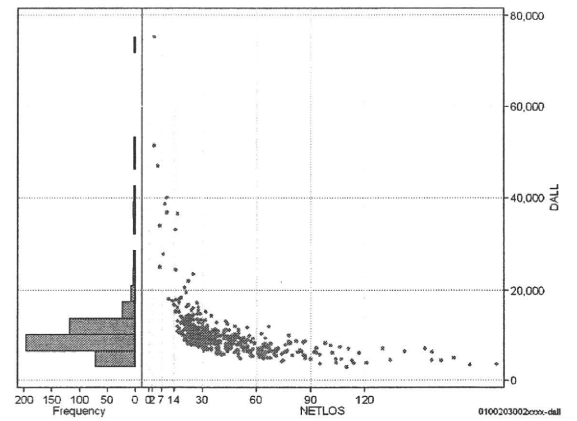
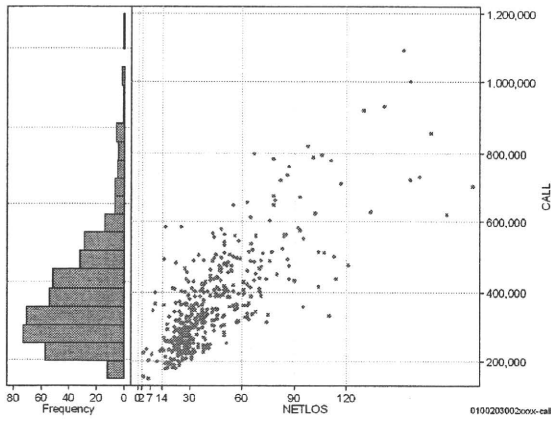

包括対象部分

| | N | Median | Mean | STD | Min | 1% | 5% | 25% | 75% | 95% | 99% | Max |
|------|-----|-----------|-----------|----------|--------|--------|--------|---------|---------|---------|---------|---------|
| cDPC | 429 | 179,236.0 | 193,390.4 | 94,777.4 | 22,238 | 56,142 | 82,377 | 120,868 | 237,452 | 361,934 | 528,249 | 730,623 |
| dDPC | 429 | 4,597.6 | 5,021.1 | 2,239.5 | 2,057 | 2,408 | 2,661 | 3,547 | 5,835 | 8,586 | 15,294 | 16,492 |

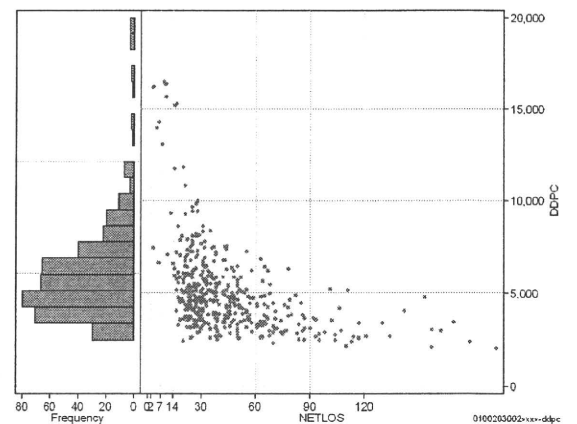
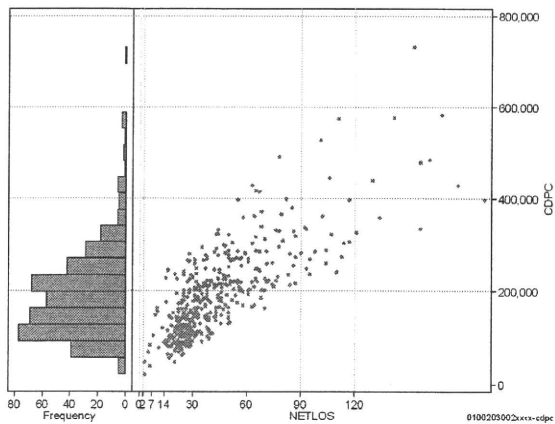

各項目のページへ:

- 1. 概況
- 2. 入院
- 3. 手術・処置
- 4. 処方・注射
- 5. 検査・画像
- 6. 放治・リハ
- 7. その他
- 8. 診療密度

[一覧に戻る](#)

| DPC6 | 入院目的 | 年齢等 | 手術 | 処置1 | 処置2 | 副傷病 | 重症度等 | 包括 | 点数<I | 入院期間I | 点数<II | 入院期間II | 点数≥II | 特定入院期間 |
|--------|------|-----|----|-----|-----|-----|------|----|-------|-------|-------|--------|-------|--------|
| 010020 | 3 | 0 | 02 | x | x | x | x | ○ | 4,387 | 20 | 3,271 | 40 | 2,780 | 74 |

入院日数依存部分(入院管理料+加算+入院時食事療養等+調剤+調期)

cHOSP=cNYUIN+cSHOKUJI+cRxCHO+cRxCHOKI

| | N | Median | Mean | STD | Min | 1% | 5% | 25% | 75% | 95% | 99% | Max |
|----------|-----|----------|----------|----------|-----|-------|--------|--------|--------|---------|---------|---------|
| cHOSP | 429 | 57,782.0 | 67,612.8 | 44,060.1 | 0 | 1,570 | 20,644 | 40,459 | 83,830 | 151,594 | 244,301 | 311,518 |
| dHOSP | 429 | 1,617.4 | 1,556.0 | 511.7 | 0 | 174 | 825 | 1,235 | 1,835 | 2,045 | 3,719 | 5,314 |
| cNyuin | 429 | 49,992.0 | 59,095.2 | 38,851.2 | 0 | 0 | 16,060 | 34,910 | 72,194 | 133,497 | 207,318 | 271,975 |
| cShokuji | 429 | 66,700.0 | 81,879.5 | 61,500.7 | 0 | 0 | 14,890 | 44,670 | 98,850 | 196,780 | 358,050 | 414,960 |
| cRxCho | 429 | 203.0 | 254.2 | 190.1 | 0 | 7 | 35 | 140 | 322 | 595 | 1,092 | 1,260 |
| cRxChoKi | 429 | 84.0 | 75.4 | 49.8 | 0 | 0 | 0 | 42 | 84 | 168 | 252 | 252 |
| dNyuin | 429 | 1,433.2 | 1,363.7 | 501.1 | 0 | 0 | 646 | 1,039 | 1,640 | 1,843 | 3,429 | 5,038 |
| dShokuji | 429 | 1,941.6 | 1,848.8 | 645.9 | 0 | 0 | 435 | 1,611 | 2,100 | 2,784 | 2,893 | 6,324 |
| dRxCho | 429 | 6.2 | 5.6 | 1.6 | 0 | 0 | 2 | 5 | 7 | 7 | 7 | 8 |
| dRxChoKi | 429 | 1.8 | 1.9 | 1.3 | 0 | 0 | 0 | 1 | 3 | 4 | 5 | 14 |

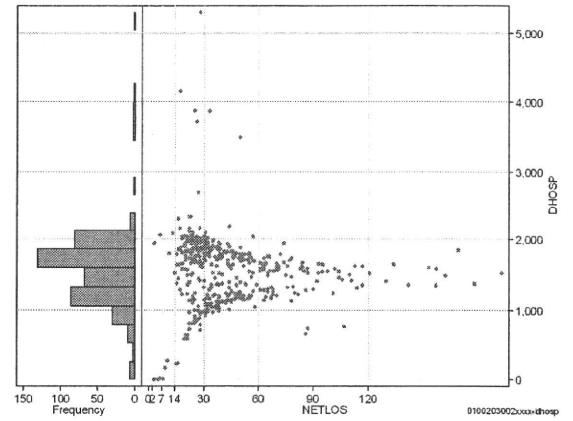
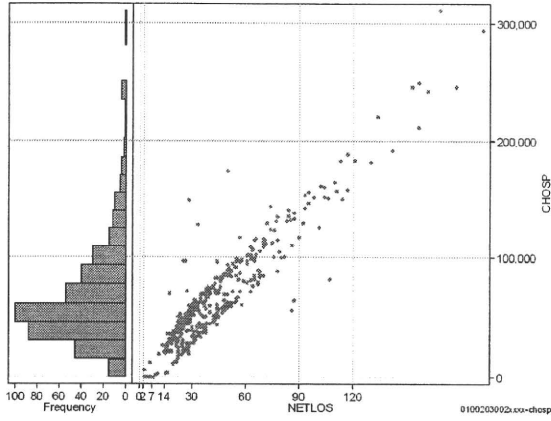

各項目のページへ:

- [1. 概況](#)
- [2. 入院](#)
- [3. 手術・処置](#)
- [4. 処方・注射](#)
- [5. 検査・画像](#)
- [6. 放治・リハ](#)
- [7. その他](#)
- [8. 診療密度](#)
- [一覧に戻る](#)

| DPC6 | 入院目的 | 年齢等 | 手術 | 処置1 | 処置2 | 副傷病 | 重症度等 | 包括 | 点数<I | 入院期間I | 点数<II | 入院期間II | 点数≥II | 特定入院期間 |
|--------|------|-----|----|-----|-----|-----|------|----|-------|-------|-------|--------|-------|--------|
| 010020 | 3 | 0 | 02 | x | x | x | x | ○ | 4,387 | 20 | 3,271 | 40 | 2,780 | 74 |

手術(手術(薬剤・材料以外)+手術(薬剤・材料))

| | N | Median | Mean | STD | Min | 1% | 5% | 25% | 75% | 95% | 99% | Max |
|-------|-----|-----------|-----------|----------|--------|--------|--------|---------|---------|---------|---------|---------|
| cOPEa | 429 | 142,156.0 | 159,566.5 | 60,230.7 | 65,785 | 76,920 | 95,751 | 117,419 | 185,022 | 273,959 | 373,205 | 510,322 |
| dOPEa | 429 | 4,131.6 | 4,892.9 | 4,557.9 | 598 | 992 | 1,632 | 2,965 | 5,342 | 9,169 | 21,936 | 58,703 |
| cOpe | 429 | 104,738.0 | 116,952.2 | 40,610.9 | 26,000 | 57,280 | 77,172 | 85,870 | 142,018 | 197,669 | 247,194 | 265,678 |
| cOpem | 429 | 35,791.0 | 42,614.4 | 30,280.3 | 2,502 | 7,782 | 15,009 | 23,428 | 52,768 | 91,033 | 182,228 | 297,092 |
| dOpe | 429 | 3,001.6 | 3,650.0 | 3,521.9 | 456 | 664 | 1,150 | 2,133 | 4,037 | 7,076 | 15,079 | 44,269 |
| dOpem | 429 | 944.3 | 1,242.9 | 1,279.2 | 28 | 129 | 330 | 667 | 1,448 | 2,855 | 6,608 | 14,434 |

cOPEa=cOPE+cOPEm

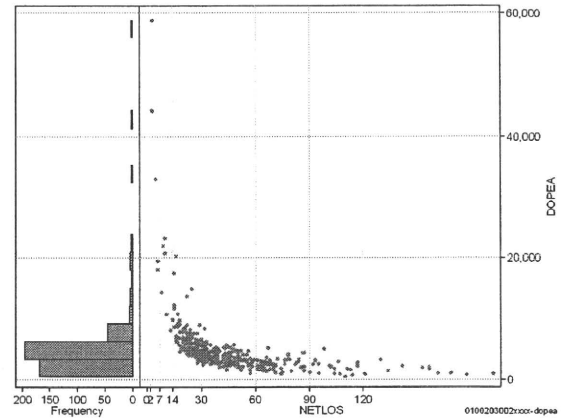
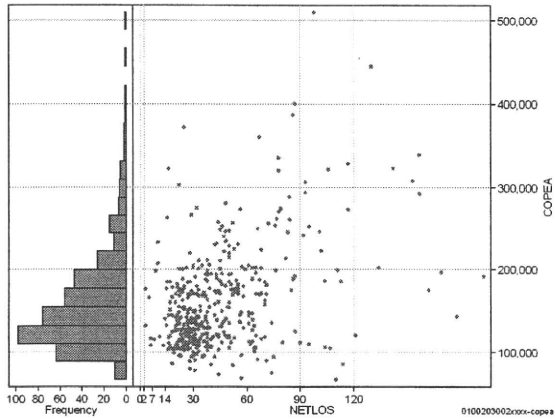

処置(処置(薬剤・材料以外)+処置(薬剤・材料))

| | N | Median | Mean | STD | Min | 1% | 5% | 25% | 75% | 95% | 99% | Max |
|-------|-----|---------|---------|---------|-----|-----|-----|-------|-------|--------|--------|--------|
| cPROa | 429 | 2,901.0 | 5,490.8 | 7,614.7 | 77 | 289 | 443 | 1,301 | 5,940 | 19,928 | 40,711 | 51,051 |
| dPROa | 429 | 80.0 | 129.6 | 170.9 | 2 | 7 | 14 | 38 | 151 | 441 | 763 | 1,407 |
| cPro | 429 | 1,699.0 | 3,512.1 | 5,444.7 | 65 | 113 | 214 | 745 | 3,747 | 14,325 | 30,559 | 37,947 |
| cProm | 429 | 1,021.0 | 1,978.7 | 2,687.0 | 0 | 50 | 122 | 387 | 2,402 | 8,050 | 14,632 | 16,066 |
| dPro | 429 | 44.7 | 83.9 | 136.3 | 1 | 3 | 7 | 24 | 87 | 275 | 653 | 1,245 |
| dProm | 429 | 27.0 | 45.7 | 54.6 | 0 | 1 | 4 | 12 | 58 | 150 | 255 | 474 |

cPROa=cPRO+cPROm

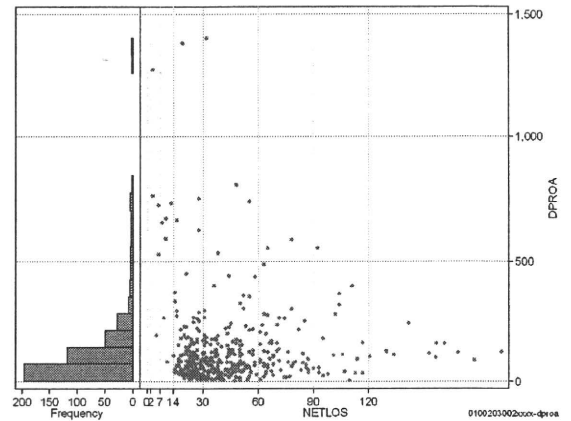
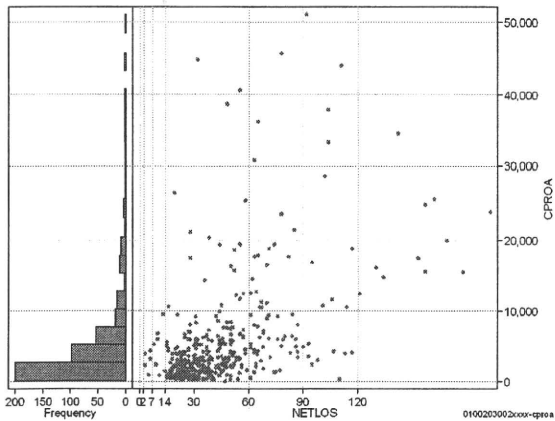

各項目のページへ:

- [1. 概況](#)
- [2. 入院](#)
- [3. 手術・処置](#)
- [4. 処方・注射](#)
- [5. 検査・画像](#)
- [6. 放治・リハ](#)
- [7. その他](#)
- [8. 診療密度](#)

[一覧に戻る](#)

| DPC6 | 入院目的 | 年齢等 | 手術 | 処置1 | 処置2 | 副傷病 | 重症度等 | 包括 | 点数<I | 入院期間I | 点数<II | 入院期間II | 点数≥II | 特定入院期間 |
|--------|------|-----|----|-----|-----|-----|------|----|-------|-------|-------|--------|-------|--------|
| 010020 | 3 | 0 | 02 | x | x | x | x | ○ | 4,387 | 20 | 3,271 | 40 | 2,780 | 74 |

処方(内服+頓服+外用+麻毒)

| | N | Median | Mean | STD | Min | 1% | 5% | 25% | 75% | 95% | 99% | Max |
|---------|-----|---------|---------|---------|-----|----|-----|-----|-------|-------|--------|--------|
| cRXa | 429 | 1,248.0 | 2,285.0 | 4,381.4 | 0 | 0 | 105 | 585 | 2,442 | 7,282 | 17,667 | 67,400 |
| dRXa | 429 | 33.6 | 47.4 | 59.3 | 0 | 0 | 4 | 17 | 58 | 130 | 302 | 688 |
| cRxNai | 429 | 984.0 | 1,912.3 | 4,182.5 | 0 | 0 | 10 | 375 | 1,957 | 5,306 | 13,647 | 65,749 |
| cRxTon | 429 | 18.0 | 43.9 | 63.6 | 0 | 0 | 0 | 0 | 60 | 161 | 285 | 420 |
| cRxGai | 429 | 102.0 | 322.7 | 762.7 | 0 | 0 | 0 | 33 | 300 | 1,013 | 4,685 | 9,073 |
| cRxMado | 429 | 0.0 | 6.1 | 19.0 | 0 | 0 | 0 | 0 | 6 | 32 | 50 | 322 |
| dRxNai | 429 | 26.5 | 38.8 | 54.9 | 0 | 0 | 0 | 12 | 48 | 113 | 280 | 667 |
| dRxTon | 429 | 0.5 | 1.3 | 2.1 | 0 | 0 | 0 | 0 | 2 | 5 | 9 | 20 |
| dRxGai | 429 | 2.8 | 7.2 | 18.6 | 0 | 0 | 0 | 1 | 7 | 27 | 59 | 324 |
| dRxMado | 429 | 0.0 | 0.2 | 0.5 | 0 | 0 | 0 | 0 | 0 | 1 | 1 | 6 |

cRXa=cRxNAI+cRxTON+cRxGAI+cRxMADO

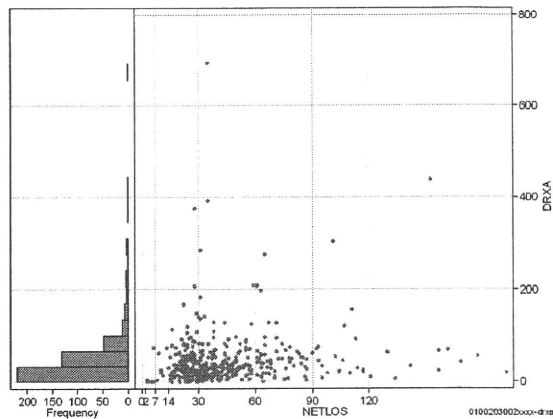
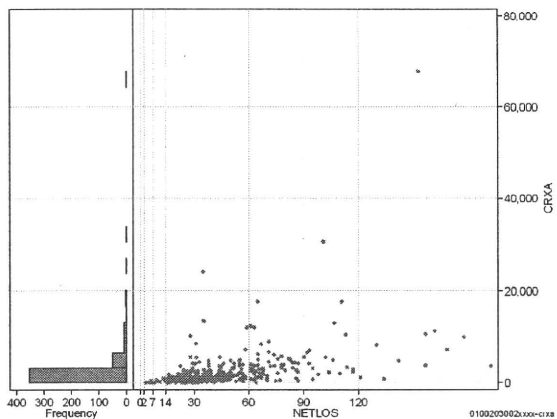

注射(皮下筋肉内+静脈内+注射その他)

| | N | Median | Mean | STD | Min | 1% | 5% | 25% | 75% | 95% | 99% | Max |
|----------|-----|----------|----------|----------|-----|-------|-------|--------|--------|--------|---------|---------|
| cINJa | 429 | 37,237.0 | 43,696.4 | 30,988.5 | 599 | 3,231 | 7,331 | 22,636 | 57,746 | 94,860 | 159,050 | 239,389 |
| dINJa | 429 | 976.0 | 1,119.9 | 737.5 | 30 | 118 | 249 | 647 | 1,475 | 2,415 | 3,871 | 5,426 |
| cInjHika | 429 | 25.0 | 259.0 | 1,329.7 | 0 | 0 | 0 | 0 | 82 | 842 | 5,663 | 20,741 |
| cInjJyo | 429 | 0.0 | 2,467.7 | 6,360.4 | 0 | 0 | 0 | 0 | 1,426 | 12,394 | 36,930 | 49,349 |
| cInjHoka | 429 | 34,044.0 | 40,969.7 | 29,865.1 | 599 | 3,068 | 6,505 | 22,218 | 53,485 | 93,014 | 150,103 | 239,389 |
| dInjHika | 429 | 0.7 | 5.7 | 23.1 | 0 | 0 | 0 | 0 | 2 | 25 | 98 | 273 |
| dInjJyo | 429 | 0.0 | 50.0 | 149.0 | 0 | 0 | 0 | 0 | 31 | 246 | 495 | 2,308 |
| dInjHoka | 429 | 912.0 | 1,064.1 | 732.5 | 30 | 118 | 201 | 609 | 1,414 | 2,308 | 3,705 | 5,397 |

cINJa=cInjHIKA+cInjJYO+cInjHOKA

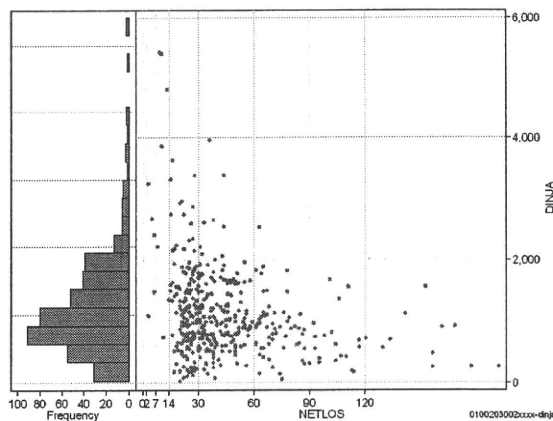
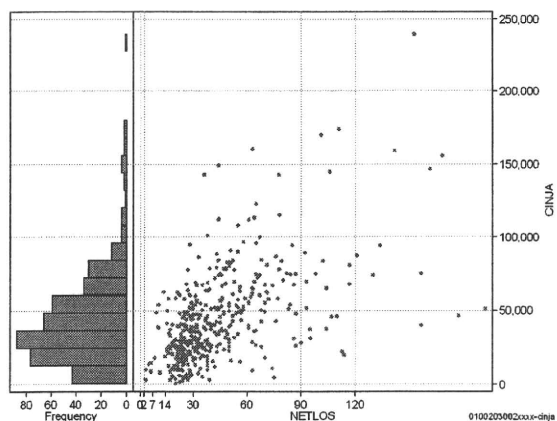

各項目のページへ:

- 1. 概況
- 2. 入院
- 3. 手術・処置
- 4. 処方・注射
- 5. 検査・画像
- 6. 放治・リハ
- 7. その他
- 8. 診療密度

[一覧に戻る](#)

| DPC6 | 入院目的 | 年齢等 | 手術 | 処置1 | 処置2 | 副傷病 | 重症度等 | 包括 | 点数<I | 入院期間I | 点数<II | 入院期間II | 点数≥II | 特定入院期間 |
|--------|------|-----|----|-----|-----|-----|------|----|-------|-------|-------|--------|-------|--------|
| 010020 | 3 | 0 | 02 | x | x | x | x | ○ | 4,387 | 20 | 3,271 | 40 | 2,780 | 74 |

検査(検査(薬剤・材料以外)+検査(薬剤・材料))

| | | | | | | | | | | | | | cKENSa=cKENSa+cKENSaM | |
|---------|-----|---------|----------|---------|-----|-----|-------|-------|--------|--------|--------|--------|-----------------------|--|
| | N | Median | Mean | STD | Min | 1% | 5% | 25% | 75% | 95% | 99% | Max | | |
| cKENSa | 429 | 8,420.0 | 10,465.5 | 7,836.8 | 0 | 775 | 2,149 | 5,556 | 12,759 | 25,950 | 42,558 | 47,974 | | |
| dKENSa | 429 | 242.2 | 247.6 | 116.8 | 0 | 34 | 73 | 172 | 309 | 441 | 610 | 746 | | |
| cKensa | 429 | 8,190.0 | 10,321.6 | 7,563.1 | 0 | 775 | 2,149 | 5,526 | 12,690 | 25,367 | 37,445 | 47,938 | | |
| cKensam | 429 | 0.0 | 143.9 | 953.3 | 0 | 0 | 0 | 0 | 12 | 429 | 2,200 | 13,226 | | |
| dKensa | 429 | 241.3 | 244.6 | 112.4 | 0 | 34 | 73 | 171 | 308 | 431 | 594 | 710 | | |
| dKensam | 429 | 0.0 | 3.0 | 18.0 | 0 | 0 | 0 | 0 | 0 | 9 | 48 | 232 | | |

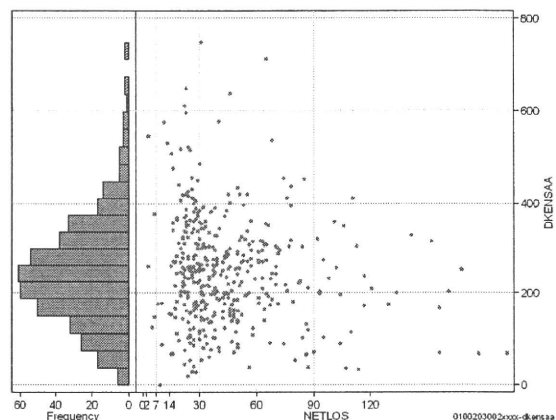
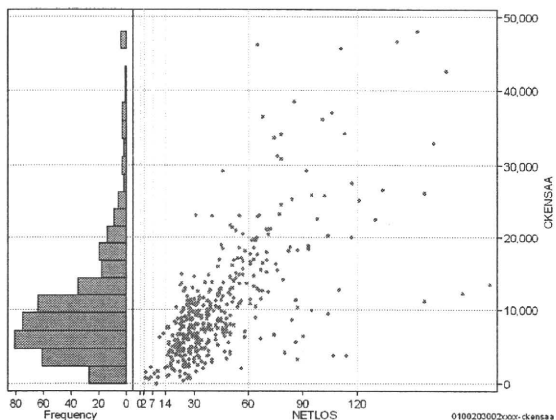

画像診断(画像診断(薬剤・材料以外)+画像診断(薬剤・材料))

| | | | | | | | | | | | | | cGAZOa=cGAZO+cGAZOm | |
|--------|-----|----------|----------|----------|-------|-------|--------|--------|--------|--------|--------|--------|---------------------|--|
| | N | Median | Mean | STD | Min | 1% | 5% | 25% | 75% | 95% | 99% | Max | | |
| cGAZOa | 429 | 22,394.0 | 25,352.1 | 12,667.0 | 3,608 | 5,429 | 10,879 | 17,371 | 30,123 | 51,478 | 68,529 | 92,838 | | |
| dGAZOa | 429 | 625.3 | 709.1 | 431.5 | 108 | 142 | 227 | 444 | 855 | 1,542 | 2,178 | 3,883 | | |
| cGAZO | 429 | 12,779.0 | 14,155.9 | 6,349.4 | 1,524 | 3,434 | 6,745 | 9,930 | 16,583 | 26,285 | 39,503 | 42,573 | | |
| cGAZOm | 429 | 9,311.0 | 11,196.3 | 7,929.6 | 216 | 764 | 2,749 | 6,846 | 13,029 | 25,009 | 44,829 | 60,156 | | |
| dGAZO | 429 | 356.3 | 385.8 | 193.0 | 63 | 88 | 163 | 273 | 456 | 706 | 1,191 | 1,502 | | |
| dGAZOm | 429 | 270.6 | 323.3 | 274.3 | 7 | 21 | 54 | 163 | 399 | 862 | 1,192 | 2,989 | | |

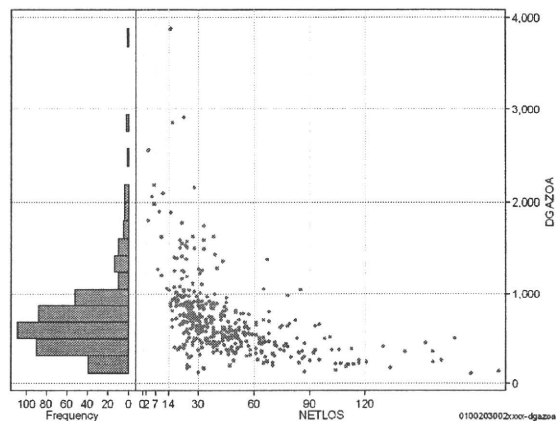
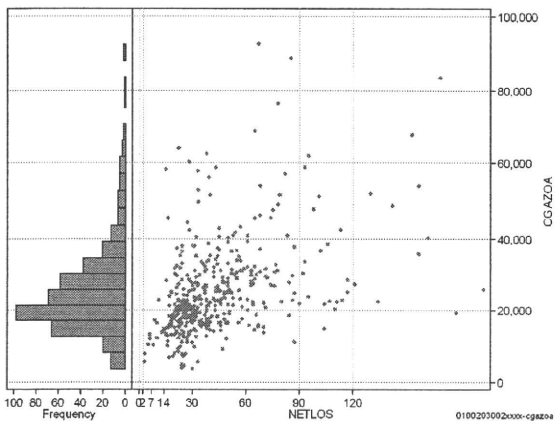

各項目のページへ:

- 1. 概況
- 2. 入院
- 3. 手術・処置
- 4. 処方・注射
- 5. 検査・画像
- 6. 放治・リハ
- 7. その他
- 8. 診療密度

[一覧に戻る](#)