

(2)交際相手との結婚希望<N=229>

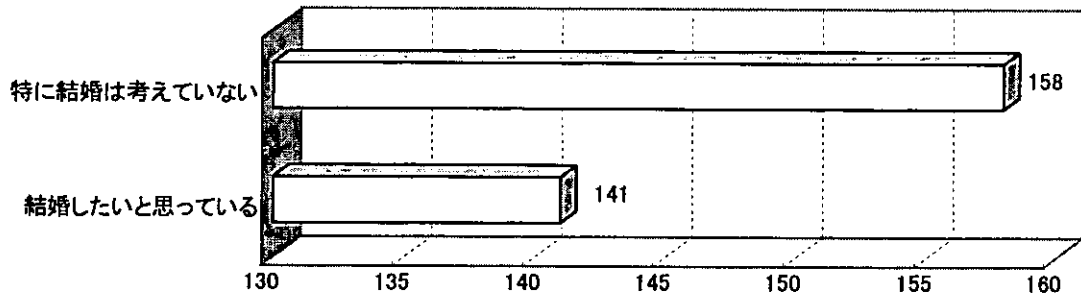

問11 意識した結婚パートナー探し<N=615>

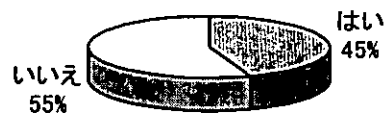

問12 結婚意欲の強さ<N=661、平均5.05>

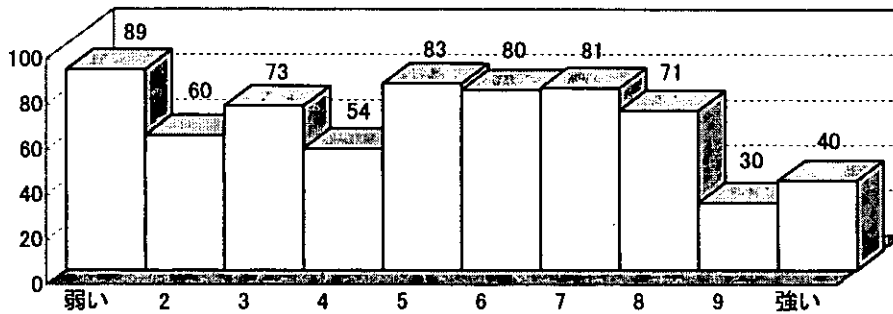

問13 将来子どもを持つ意欲の強さ<N=664>

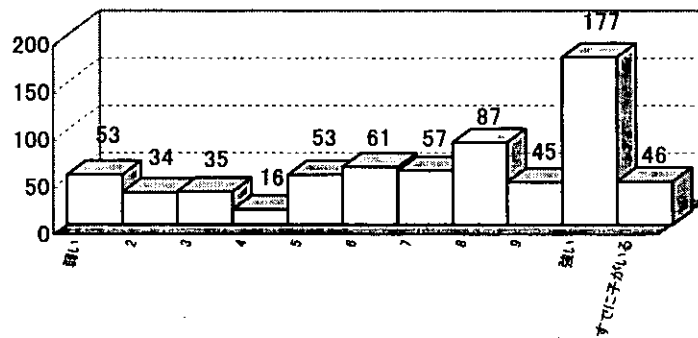

問14 男性の結婚適齢期の有無<N=645>

女性の結婚適齢期の有無<N=662>

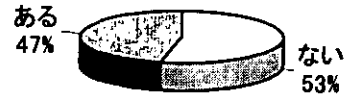
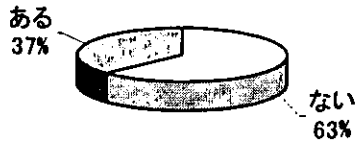

男性の結婚適齢期(実数)<N=239、平均29.90歳>

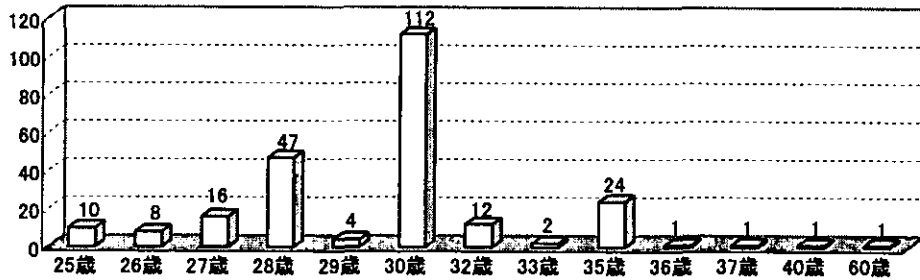

女性の結婚適齢期(実数)<N=289、平均27.21歳>

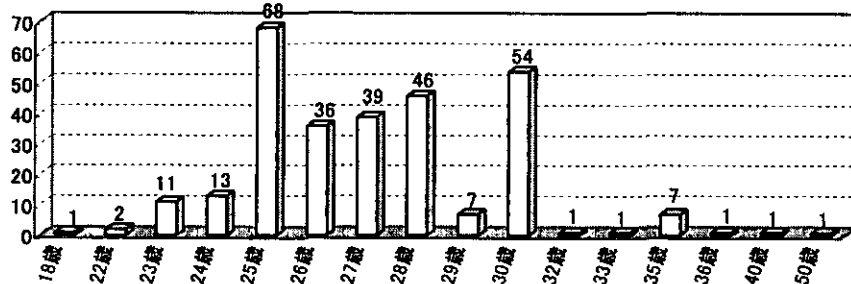

問15 生き方や考え方

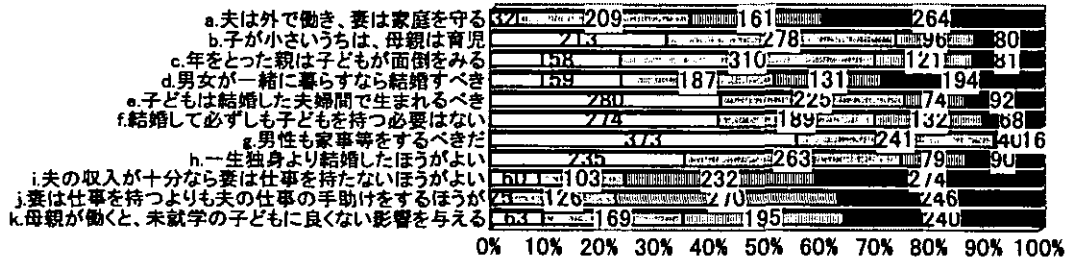

□ そう思う □ どちらかといえばそう思う □ どちらかといえばそうは思わない ■ そうは思わない

問16 結婚に対する考え<N=655>

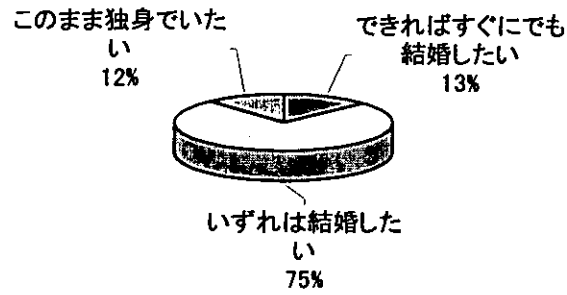

問17 結婚年齢の希望<N=565>

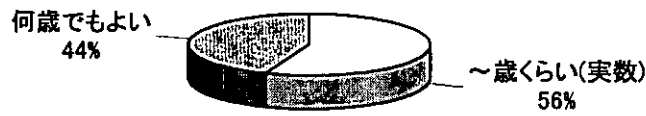

結婚年齢の希望(実数)<N=316,平均29.17歳>

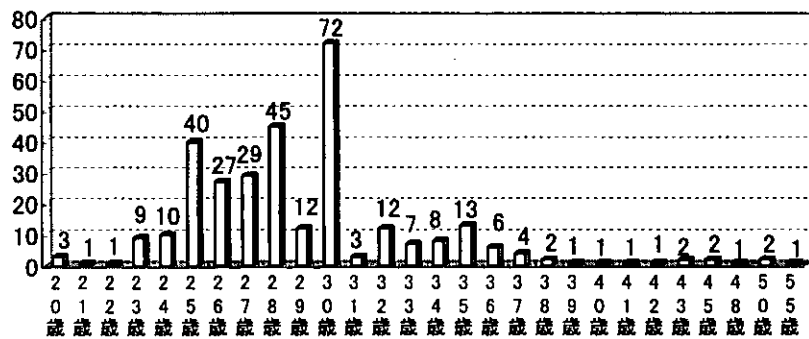

問18 結婚してもよい希望手取り収入<N=576>

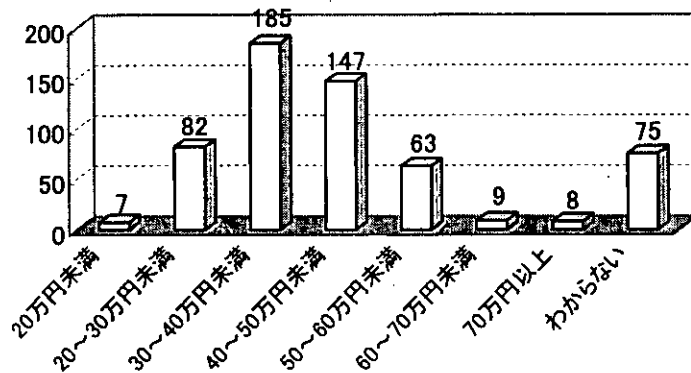

問19 結婚後の家事分担に対する考え

家事・介護について

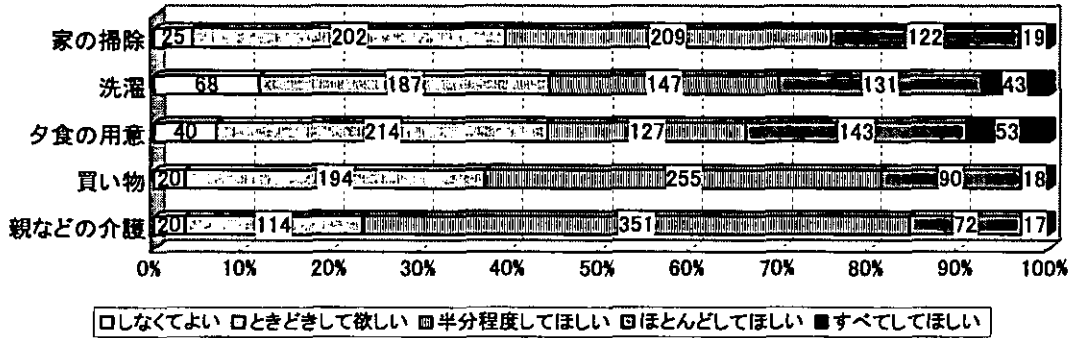

育児について

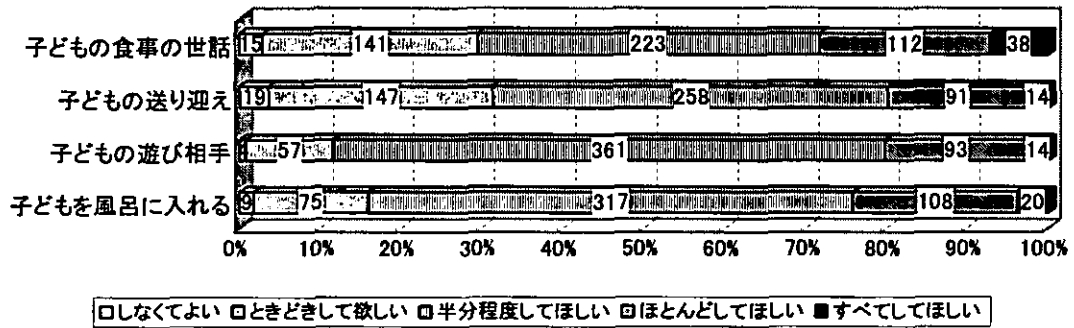

問20 現在どの程度自立した生活をおくっているか<N=665、平均4.66>

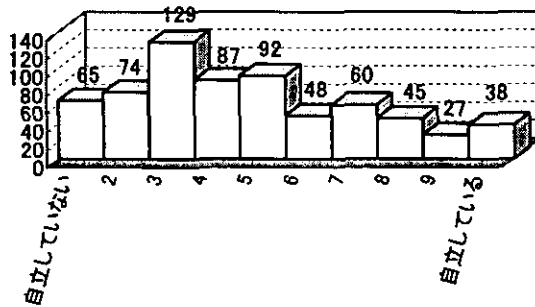

問21 将来持ちたい子どもの人数<N=652、平均1.84人>

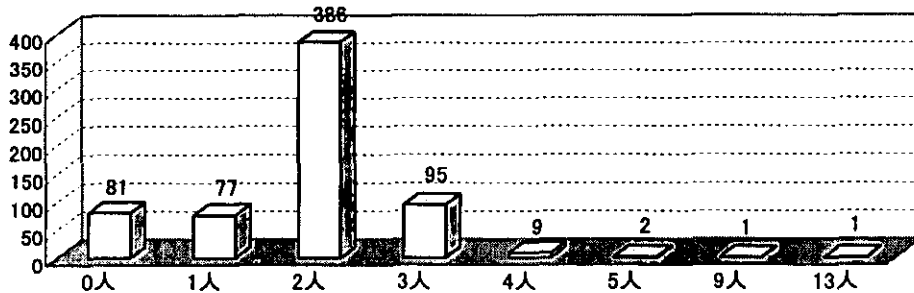

問22 兄弟姉妹数

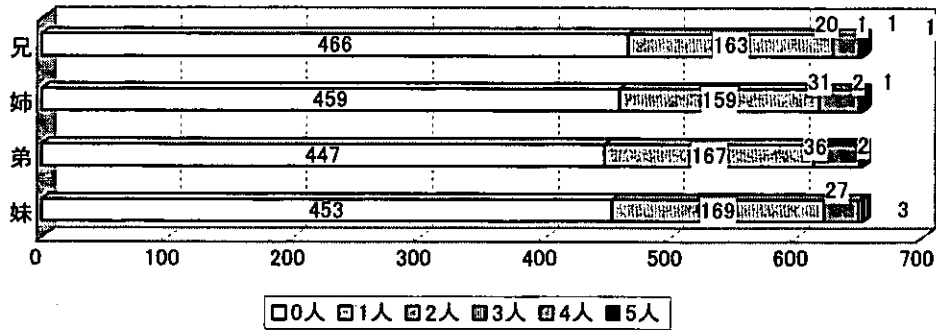

問23 結婚経験の有無<N=663>

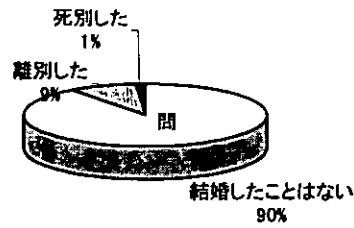

問24 女性の生き方のタイプ

理想 実際

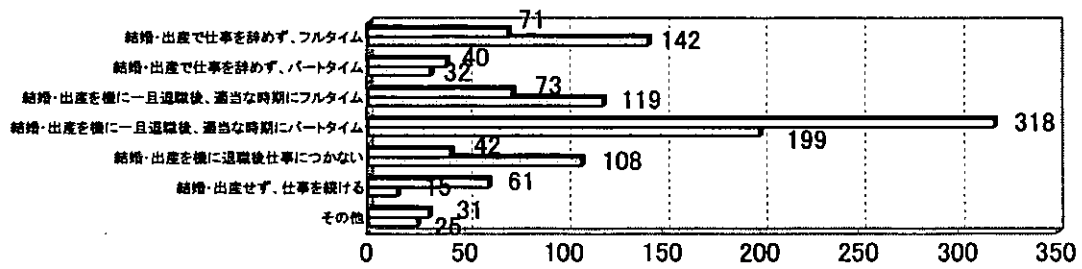

問25 (1)親との別居経験の有無<N=653>

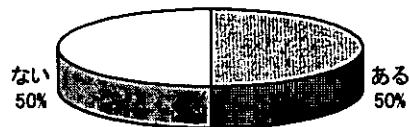

離家年<N=323、平均1992.73年>

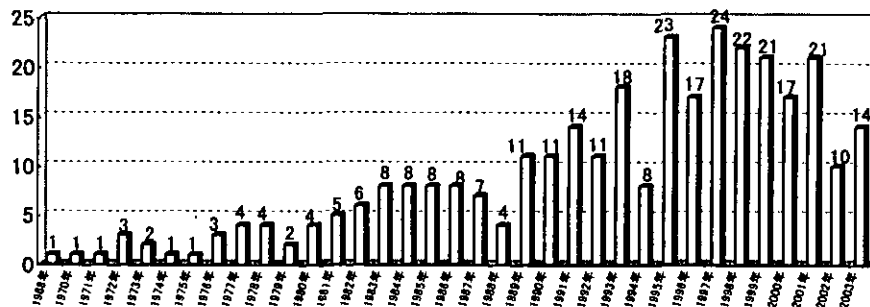

離家年齢<N=323、平均20.48歳>

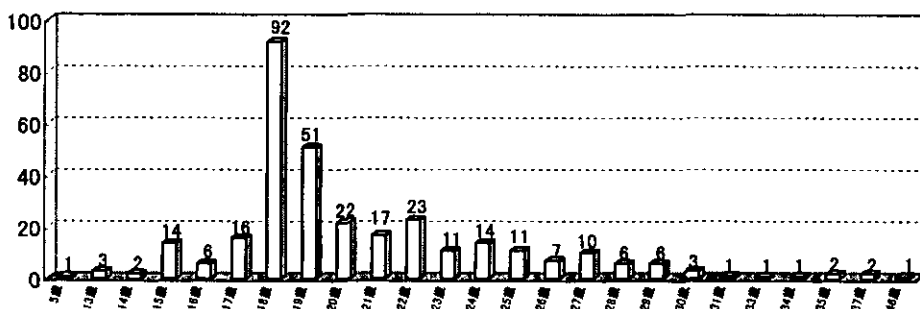

(2)別居理由<N=327>

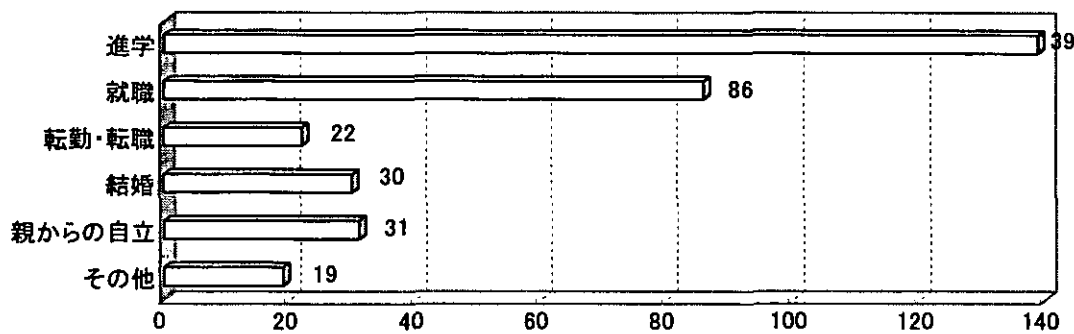

(3)別居前居住地<N=315>

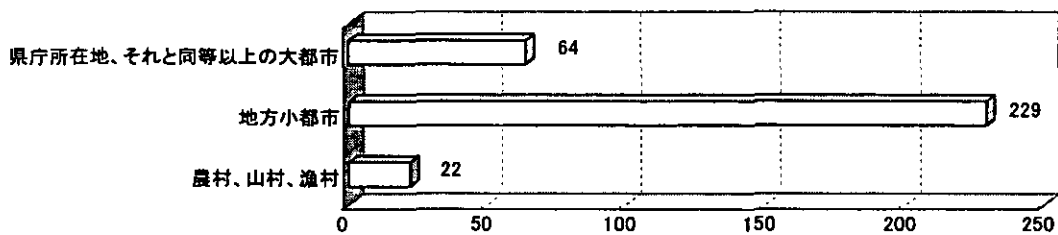

問26 (1)同居者の有無<N=667>

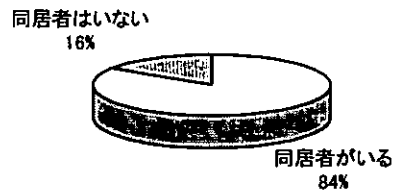

(2)同居者の内訳

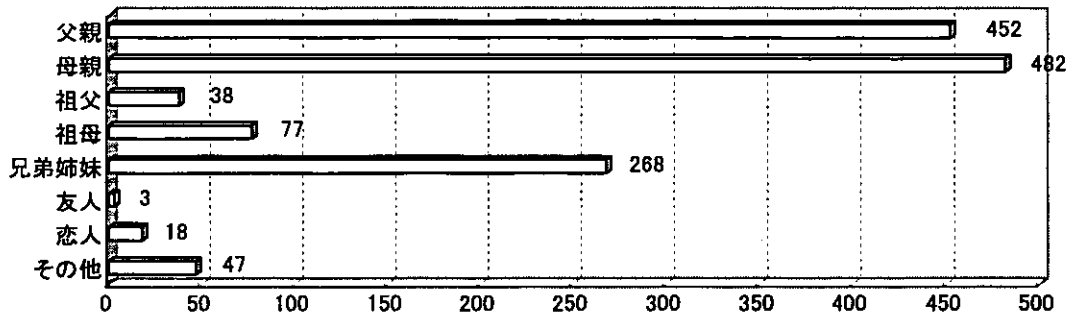

(2)同居人の内訳、実数

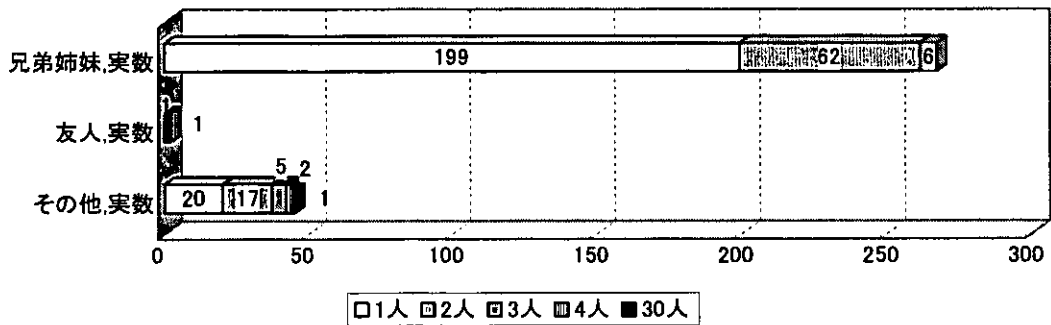

問27 (1)別居の意思<N=503>

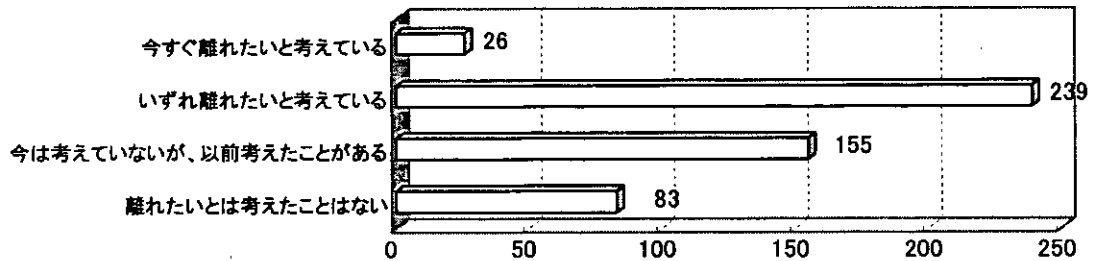

(2)別居したい理由<N=260>

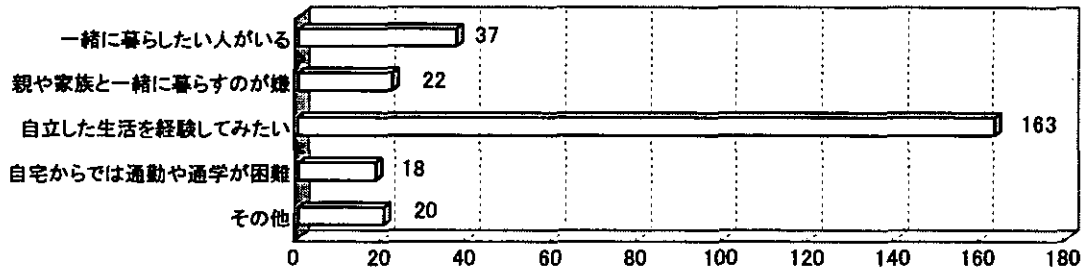

問28 現在の親との同居満足度<N=511、平均6.86>

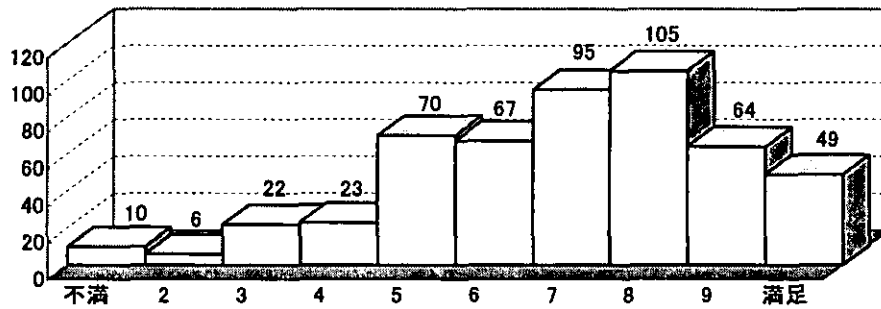

問29 親の家計への繰入額(月額)<N=660>

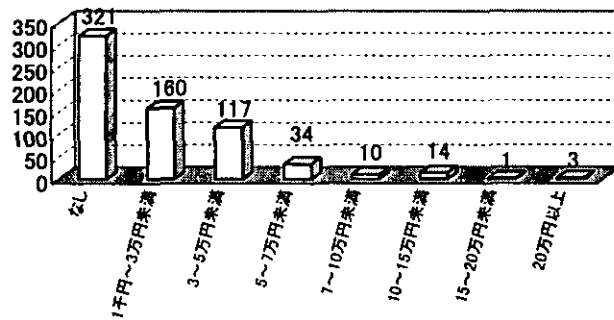

親の家計への繰入額(月額、20万円以上実数)<N=2>

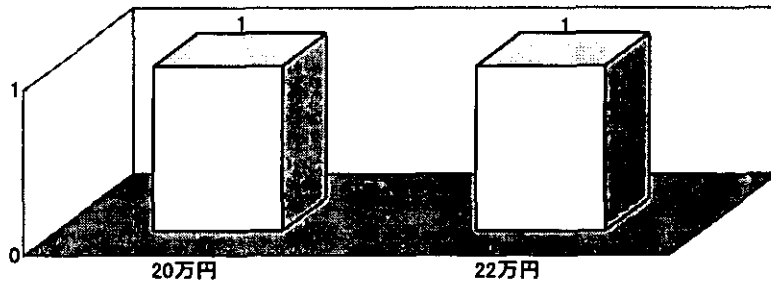

問30 親からの金銭的援助額(月額)<N=663>

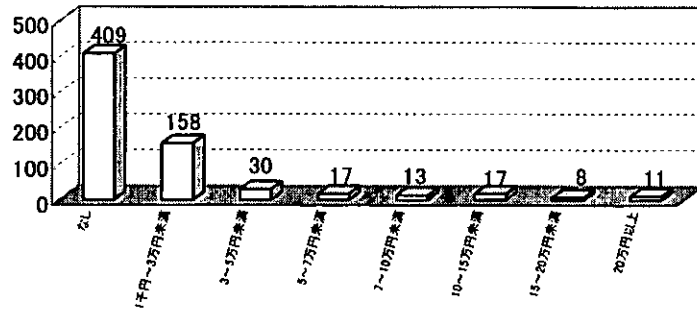

親からの金銭的援助額(月額、20万円以上実数)<N=6>

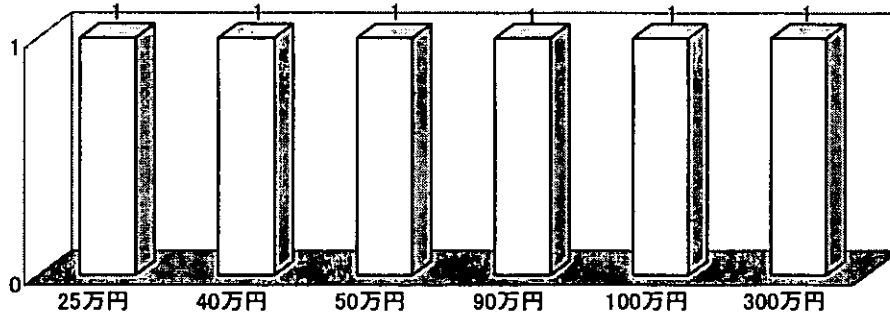

問31現在の住まい (1)住居の種類<N=669>

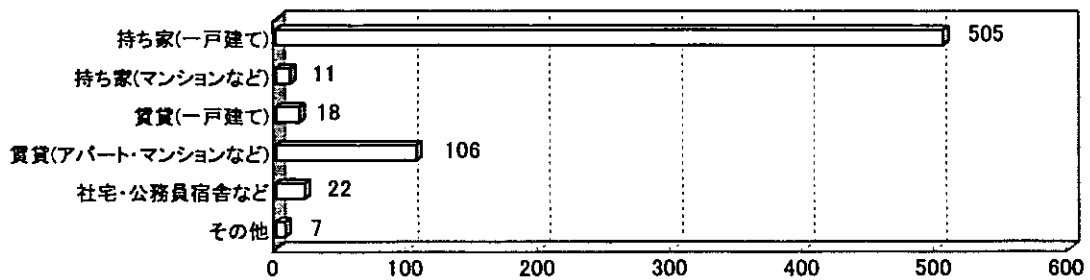

(2)持ち家の所有者<N=511>

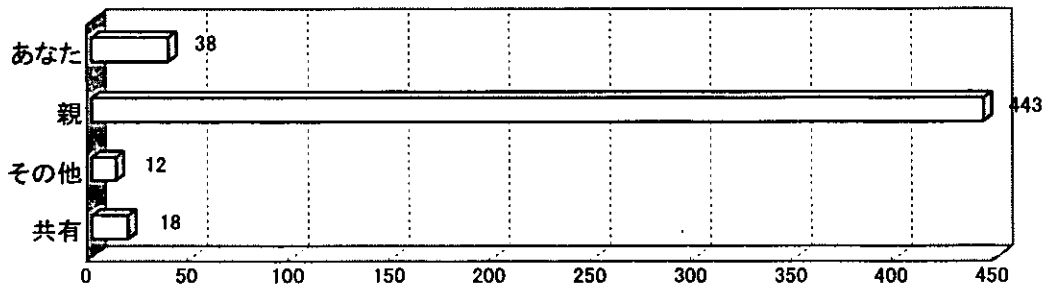

問32 (1)最終学歴<N=667>

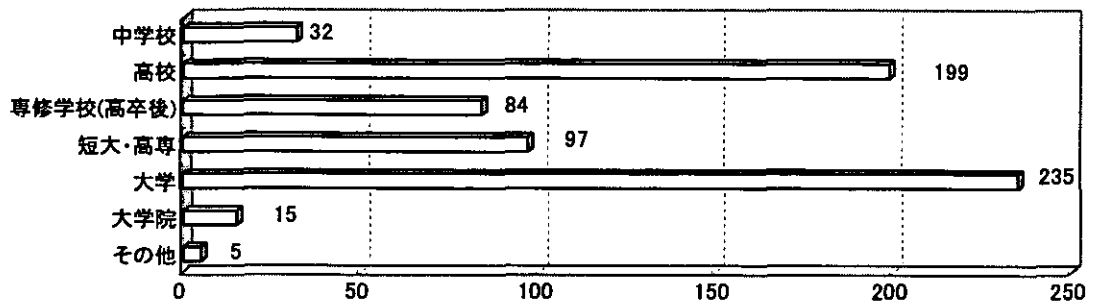

(2)卒業・在学の別<N=660>

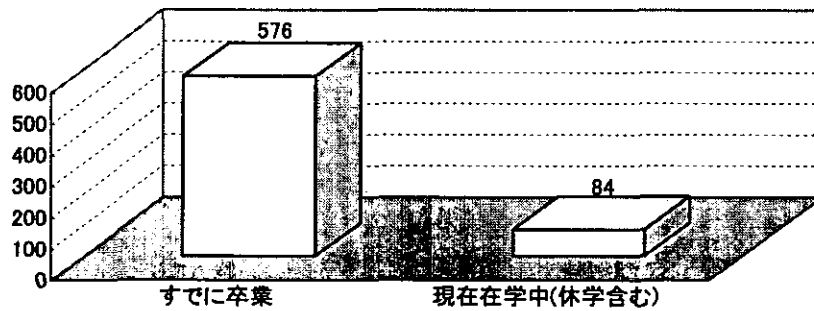

(3)卒業年<N=554、平均1993.42年>

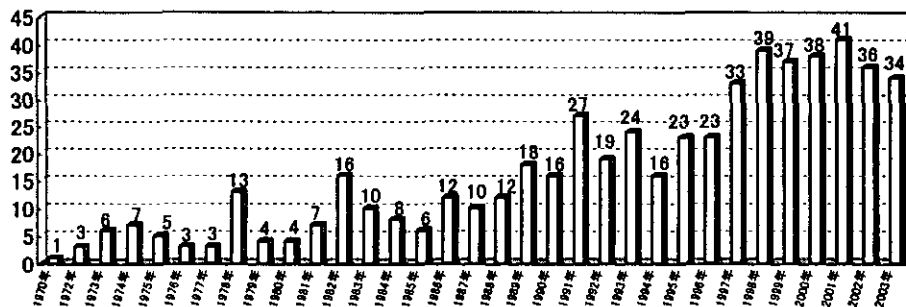

卒業年齢<N=554、平均19.80歳>

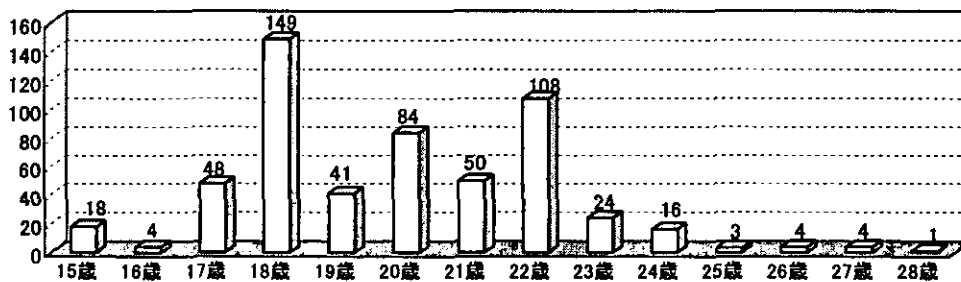

問33 通学経験のある学校、公立・私立・国立の別

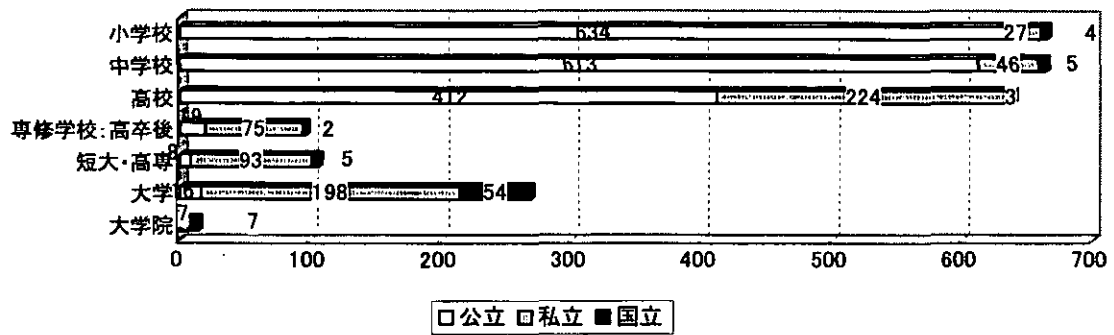

問34 昨年の税込み収入<N=657>

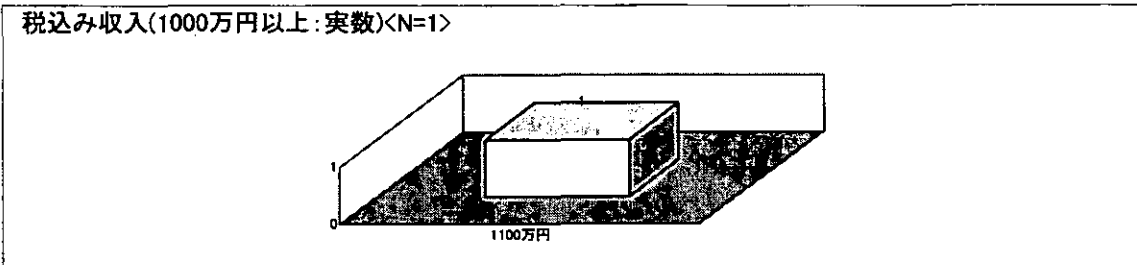
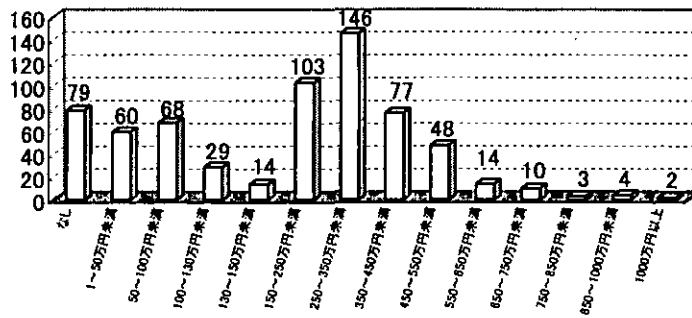

問35 多治見市居住年数1年以上<N=647、平均21.31年>

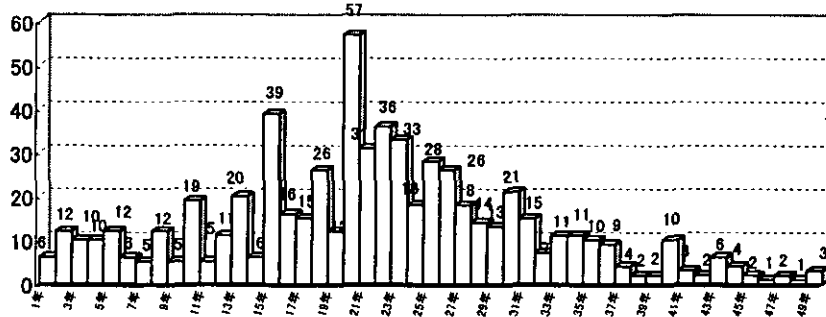

1年未満<N=24、平均7.04ヶ月>

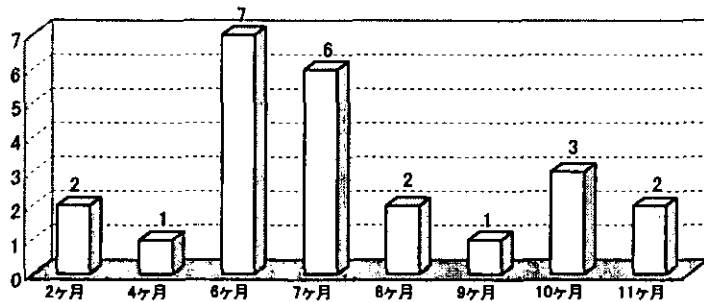

問36 居住理由

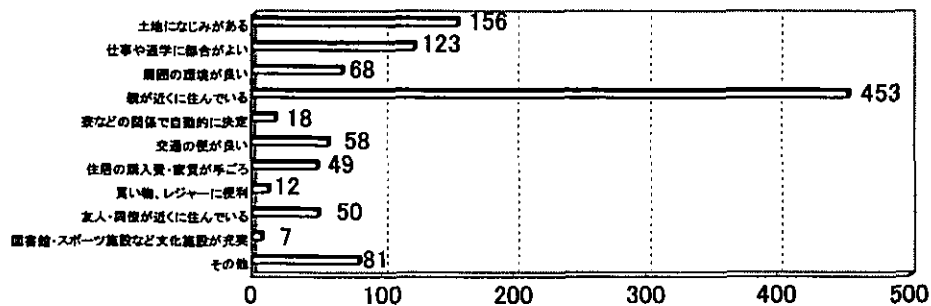

問37 多治見市居住満足度<N=668、平均5.65>

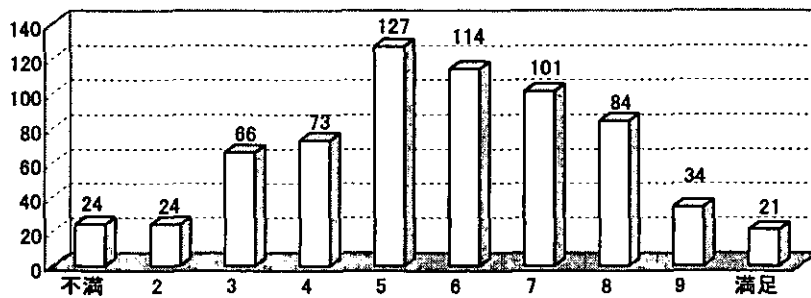

少子化に関する市民調査

結婚されている方(女性)用

※この調査では、法的な婚姻関係および事実上の結婚（内縁を含む）を結婚としております。

平成15年10月
(調査実施) 多治見市健康福祉政策課
(調査研究) 少子化研究会
(研究助成) 厚生労働省

※少子化研究会は国立社会保障・人口問題研究所を中心とした厚生労働省の研究プロジェクトです。

*** 調査ご協力のお願い ***

少子化の進行は、社会経済全般にわたって大きな影響を及ぼすと予測されており、多治見市においても、少子化の動向をふまえた市政運営が、これまで以上に重要になってきております。

今回の調査は、市民の皆様が、仕事、家族、結婚、出産・子育てといったことに対して、どのような意識をお持ちになっているかをおうかがいするために実施するものです。市民の皆様の率直なお考えをお聞かせいただき、それらのご意見を少子化に関する政策立案の基礎資料にさせていただきます。

調査をお願いする皆様は、市内在住の20歳から49歳の結婚されている女性の中から、2000名の方を無作為に選ばせていただきました。

プライベートなおことをおうかがいする場合もございますが、この調査は無記名で行なわれ、また、回答はすべて統計的に処理されるため、個人が特定されることはありません。また、この調査票に記入した事項は、統計以外の目的に使用したり、他人にもらしたりすることは絶対にありません。本調査の主旨をご理解いただき、ご回答くださいますようお願い申し上げます。

平成15年10月 多治見市健康福祉政策課

<アンケート調査のご記入にあたって>

- ① ボールペンまたは鉛筆で記入してください。
- ② このアンケートは、夫婦のうち女性(宛名のご本人)にご記入いただきます。なお、一部、配偶者(夫)のお考えについてご記入いただくところもございますので、よろしく申し上げます。
- ② 質問番号順にお答えください。矢印(→)では指示にしたがって進んでください。

誠に勝手ながら、平成15年 月 日()までに、返信用封筒に切手を貼らずにご投かんくださいますようお願い申し上げます。(封筒にお名前を書く必要もございません。)

問合せ先：多治見市健康福祉政策課
電話：(22)1111(内線273～275)

問1 あなたと夫の出生年月を記入してください。

あなた	夫
昭和____年____月生まれ 満____歳	昭和____年____月生まれ 満____歳

問2 あなたが、(1)現在の結婚生活(同居)を開始したのはいつですか。その年月を記入してください。また、(2)現在の結婚が初婚か再婚かについても、あてはまる番号に○をつけてください。

(1)結婚生活を開始した年月	(2)初再婚の別	
〔1. 昭和 2. 平成 3. 西暦〕 ____年____月	あなた	夫
	1. 初婚 2. 再婚	1. 初婚 2. 再婚

問3 あなたの学校卒業後(中退後)最初についた仕事と現在の仕事についておたずねします。各時期におけるあなたの(1)従業上の地位、(2)職業、(3)従業員数について、選択肢からあてはまるものを選び、太枠内の番号に1つずつ○をつけてください。(1)で7を選んだ方は、(2)(3)への記入は必要ありません。

対 象 時 期 ↓	(1)従業上の地位	(2)職 業	(3)従業員数 (本社・支社・工場のすべてを含む)
		1. 企業・団体の役員 2. 民間の正社員 3. 官公庁の正職員 4. パート・アルバイト・派遣 5. 自営業主・家族従業者 6. その他 7. 無職(学生を含む)・家事	1. 専門的・技術的職業 2. 事務・販売・サービス・保安職業 3. 農林漁業作業 4. 現場労働(運輸・製造・建設・その他) 5. その他
a. 卒業(中退)後の初職	1 2 3 4 5 6 7	1 2 3 4 5	1 2 3 4 5
b. 現 在	1 2 3 4 5 6 7	1 2 3 4 5	1 2 3 4 5

問4 あなたの夫の学校卒業後(中退後)最初についた仕事と結婚を決めた時の仕事、及び現在の仕事についておたずねします。各時期におけるあなたの夫の(1)従業上の地位、(2)職業、(3)従業員数について選択肢からあてはまるものを選び、太枠内の番号に1つずつ○をつけてください。(1)で7を選んだ方は、(2)(3)への記入は必要ありません。

対 象 時 期 ↓	(1)従業上の地位	(2)職 業	(3)従業員数 (本社・支社・工場のすべてを含む)
		1. 企業・団体の役員 2. 民間の正社員 3. 官公庁の正職員 4. パート・アルバイト・派遣 5. 自営業主・家族従業者 6. その他 7. 無職(学生を含む)・家事	1. 専門的・技術的職業 2. 事務・販売・サービス・保安職業 3. 農林漁業作業 4. 現場労働(運輸・製造・建設・その他) 5. その他
a. 卒業(中退)後の初職	1 2 3 4 5 6 7	1 2 3 4 5	1 2 3 4 5
b. あなたと結婚した時	1 2 3 4 5 6 7	1 2 3 4 5	1 2 3 4 5
c. 現 在	1 2 3 4 5 6 7	1 2 3 4 5	1 2 3 4 5

問 5 あなたと夫が、学校卒業後（中退後）に初めて仕事についたのはいつですか。いままで仕事についたことのない方は記入しないで結構です。

あなた	夫
[1. 昭和 2. 平成 3. 西暦] _____年____月	[1. 昭和 2. 平成 3. 西暦] _____年____月

問 6 あなたの結婚・出産前後の時期における仕事についておたずねします。各時期におけるあなたの(1)主な従業上の地位，(2)職業，(3)従業員数について，選択肢からあてはまるものを選び，太枠内の番号に 1 つずつ○をつけてください。(1)で7を選んだ方は，(2)(3)への記入は必要ありません。

対 象 時 期 ↓	(1)主な従業上の地位	(2)職 業	(3)従業員数 (本社・支社・工場のすべてを含む)
	1. 企業・団体の役員 2. 民間の正社員 3. 官公庁の正職員 4. パート・アルバイト・派遣 5. 自営業主・家族従業者 6. その他 7. 無職（学生を含む）・家事	1. 専門的・技術的職業 2. 事務・販売・サービス・ 保安職業 3. 農林漁業作業者 4. 現場労働（運輸・製造・ 建設・その他） 5. その他	1. 1～9人 2. 10～29人 3. 30～99人 4. 100～499人 5. 500人以上
a. 結婚前の一年間	1 2 3 4 5 6 7	1 2 3 4 5	1 2 3 4 5
b. 結婚後の一年間	1 2 3 4 5 6 7	1 2 3 4 5	1 2 3 4 5
【以下は、出産を経験した方のみお答えください。】			
c. 第1子出産前の一年間	1 2 3 4 5 6 7	1 2 3 4 5	1 2 3 4 5
d. 第1子出産後の一年間	1 2 3 4 5 6 7	1 2 3 4 5	1 2 3 4 5
e. 第2子出産前の一年間	1 2 3 4 5 6 7	1 2 3 4 5	1 2 3 4 5
f. 第2子出産後の一年間	1 2 3 4 5 6 7	1 2 3 4 5	1 2 3 4 5

問 7 結婚前後・第1子出産前後・第2子出産前後のいずれかでお仕事を辞めた方におたずねします。各時期において，お仕事を辞めた理由は何ですか。選択肢からあてはまる番号を2つまで選び，重要な順に回答欄に記入してください。なお，「7. その他」を選ぶ場合はカッコ内に具体的な内容を記入してください。

<p>【右の回答欄に番号を記入】</p> <p>1. 家事・育児をしっかりとやりたかったから</p> <p>2. 夫の収入だけで暮らせるから</p> <p>3. 健康上の理由で</p> <p>4. 職場の都合や慣習で</p> <p>5. 夫が望んだから</p> <p>6. 転居することになったから</p> <p>7. その他 ()</p>	回答欄	第1	第2
	a. 結婚前後		
	b. 第1子出産前後		
	c. 第2子出産前後		

問 8 あなたと夫の(1)一日の平均労働時間、(2)一週間の平均労働日数、(3)平均的な通勤時間(片道)、(4)平均的な帰宅時間についておたずねします。下の各欄について、それぞれ、あてはまる数字を記入してください。仕事をお持ちでない方は記入しないで結構です。

対象者	(1) 一日の 平均労働時間	(2) 一週間の 平均労働日数	(3) 平均的な 通勤時間(片道)	(4) 平均的な 帰宅時間
あなた	_____時間	_____日	_____時間_____分	[1. 午前 2. 午後] _____時頃
夫	_____時間	_____日	_____時間_____分	[1. 午前 2. 午後] _____時頃

問 9 下欄に女性の生き方のタイプがいくつか示してあります。

(1) あなたの理想とする人生はどのタイプですか。

(2) 理想は理想として、実際になりそうなあなたの人生はどのタイプですか。

それぞれ、あてはまるものを下の選択肢の中から選び、回答欄にその番号を記入してください。なお、「7. その他」を選ぶ場合は、具体的な内容をカッコ内に記入してください。

【下の回答欄に番号を記入】

1. 結婚・出産で仕事を辞めず、フルタイムの仕事続ける
2. 結婚・出産で仕事を辞めず、パートタイムの仕事続ける
3. 結婚あるいは出産を機にいったん退職し、適当な時期にフルタイムの仕事につく
4. 結婚あるいは出産を機にいったん退職し、適当な時期にパートタイムの仕事につく
5. 結婚あるいは出産を機に退職し、その後は仕事につかない
6. 結婚・出産をせず、仕事を続ける
7. その他(具体的に: _____)



回 答 欄	
(1)理想とする人生のタイプ	
(2)実際になりそうな人生のタイプ	

問 10 あなたが 15 歳の頃、あなたの家庭の暮らしぶりは、当時の平均的な家庭と比べて、どうでしたか。あなたの考えに近い数字に○をつけてください。

1	2	3	4	5	6	7	8	9	10
← 低い										高い →								

問 11 現在のあなたの暮らしぶり、世間一般と比べて、どのくらいだと思いますか。あなたの考えに近い数字に○をつけてください。

1	2	3	4	5	6	7	8	9	10
← 低い										高い →								

問 12 現在のあなたの暮らしぶり、あなたが 15 歳の頃と比べて、どのくらいだと思いますか。あなたの考えに近い数字に○をつけてください。

1	2	3	4	5	6	7	8	9	10
← 低い										高い →								

問 13 あなたが 15 歳の頃、あなたの父親は、仕事と家庭のどちらを優先していましたか。また、現在、あなたは仕事と家庭のバランスという点でどのような父親像が望ましいと思いますか。それぞれ、あなたの考えに近い数字に○をつけてください。なお、15 歳の頃に父親が不在だった方は、(1)は無記入で結構です。

(1) あなたが 15 歳のときのあなたの父親

1	2	3	4	5	6	7	8	9	10
← 家庭優先										仕事優先 →								

(2) あなたの望む父親像

1	2	3	4	5	6	7	8	9	10
← 家庭優先										仕事優先 →								

問 14 親との別居経験についておたずねします。あなたと夫は、(1)これまでに親と別居して生活したことがありますか。ある場合は、初めて親元を離れた時の年月と(2)主な別居理由、および(3)親元を離れる前に住んでいた地域についてお答えください。

対象者	(1) 別居経験の有無	(2) 別居理由 ※主なもの1つに○	(3) 別居前居住地
あなた	1. ある ↓ [1. 昭和 2. 平成 3. 西暦] → _____年_____月に別居 2. ない → 問 15 へ	1. 進学 2. 就職 3. 転勤・転職 4. 結婚 5. 親からの自立 6. その他 ()	1. 農村, 山村, 漁村 2. 地方小都市 3. 県庁所在地, それと同等以上の大都市
夫	1. ある ↓ [1. 昭和 2. 平成 3. 西暦] → _____年_____月に別居 2. ない → 問 15 へ	1. 進学 2. 就職 3. 転勤・転職 4. 結婚 5. 親からの自立 6. その他 ()	1. 農村, 山村, 漁村 2. 地方小都市 3. 県庁所在地, それと同等以上の大都市

問 15 あなたは「結婚適齢期」というものがあると思いますか。あてはまる番号に○をつけてください。あると思う方は、男性・女性それぞれの結婚適齢期について、数字を記入してください。

男性の結婚適齢期	1. 特にないと思う	2. あると思う→	<input type="text"/>	<input type="text"/>	歳くらい
女性の結婚適齢期	1. 特にないと思う	2. あると思う→	<input type="text"/>	<input type="text"/>	歳くらい

問 16 あなた方ご夫婦の現在の世帯人数およびその家族内訳についておたずねします。(1)あなたを含めて世帯の人数は何人ですか。数字を記入してください。(2)同居家族の内訳について、あてはまる番号すべてに○をつけてください。子ども、その他に該当する方がいる場合は、()内に人数も記入してください。

(1)世帯人数	(2)同居者の内訳
あなたを含めて _____人	1. 夫 2. 子ども→()人 3. 夫の父親 4. 夫の母親 5. あなたの父親 6. あなたの母親 7. その他→()人

※同居者は、二世帯住宅等を含めて同一の住居に居住している家族をさします。なお、敷地内別居の場合は、生計(日常生活を営む上での収入・支出)を共にしていれば同居者としてお答えください。

問 17 あなたと夫の兄弟姉妹数をカッコ内に記入してください。いないときは0を記入してください。

あなた	兄()人	姉()人	弟()人	妹()人
夫	兄()人	姉()人	弟()人	妹()人

問 18 あなたは現在の結婚生活に満足していますか。あなたの考えに近い数字に○をつけてください。

1	2	3	4	5	6	7	8	9	10	
← 不満										満足 →									

問 19 貯蓄を除いた家計支出のうち、あなたと夫の支出負担割合はどのくらいですか。あてはまる数字を記入してください。

あなた()%	夫()%
---------	-------

問 20 あなたの夫の家事分担と子育てについておたずねします。あなたの夫は、次の a～i にあげる家事や子どもの世話をどのくらいしていますか。太枠内のあてはまる番号に、それぞれ1つずつ○をつけてください。(f～iは子どものいる方のみお答えください。)

家事・子どもの世話の種類		1 たいてい する	2 半分程度 する	3 ときどき する	4 たまに する	5 まったく しない
子どもが生まれる前 ※全員の方が記入	a. 家の掃除	1	2	3	4	5
	b. 洗濯	1	2	3	4	5
	c. 夕食の用意	1	2	3	4	5
	d. 買物(日用品や食料品)	1	2	3	4	5
	e. 親などの介護(要介護者がいる方のみ記入)	1	2	3	4	5
子どもが生まれてから ※小学生のときまで	f. 子どもの食事の世話	1	2	3	4	5
	g. 子どもの送り迎え	1	2	3	4	5
	h. 子どもの遊び相手	1	2	3	4	5
	i. 子どもを風呂に入れる	1	2	3	4	5

問 21 次の a～k の生き方や考え方について、あなたはどのように思いますか。それぞれについて、太枠内のあてはまる番号に1つずつ○をつけてください。

生き方や考え方について	1 そう 思う	2 どちらか と い え ば そう 思う	3 どちらか と い え ば そう は 思 わ な い	4 そう は 思 わ な い
a. 夫は外で働き、妻は家庭を守るべきだ	1	2	3	4
b. 子どもが小さいうちは、母親は育児に専念すべきだ	1	2	3	4
c. 年をとった親は子どもが面倒をみるべきだ	1	2	3	4
d. 男女が一緒に暮らすなら結婚すべきだ	1	2	3	4
e. 子どもは法的に結婚した夫婦の間で生まれるべきだ	1	2	3	4
f. 結婚しても必ずしも子どもを持つ必要はない	1	2	3	4
g. 男性も身の回りのことや家事をするべきだ	1	2	3	4
h. 一生独身でいるより、結婚したほうがよい	1	2	3	4
i. 夫に十分な収入がある場合、妻は仕事を持たない方がよい	1	2	3	4
j. 妻にとって、自分の仕事を持つよりも夫の仕事の手助けをする方が大切	1	2	3	4
k. 母親が働くと、小学校へあがる前の子どもに良くない影響を与える	1	2	3	4

問 22 あなた方ご夫婦の間に子どもは何人いますか。あてはまる番号に1つだけ○をつけてください。5人以上いる場合は、人数を記入してください。

0. 子どもはいない	3. 3人
1. 1人	4. 4人
2. 2人	5. 5人以上 (____人)

問 23 子どもが1人以上いる方におたずねします。生んだ子ども(死産・流産は除く)について、第5子まで、(1)子どもの性別、(2)出生年月、(3)現在の生死の別について記入してください。6人以上子どもをお持ちの場合は、第5子までの記入でけっこうです。

出生順位	(1)性別	(2)出生年月	(3)現在の生死の別
a. 第1子	1. 男 2. 女	[1. 昭和 2. 平成 3. 西暦] ____年__月生まれ	1. 生存 2. 死亡
b. 第2子	1. 男 2. 女	[1. 昭和 2. 平成 3. 西暦] ____年__月生まれ	1. 生存 2. 死亡
c. 第3子	1. 男 2. 女	[1. 昭和 2. 平成 3. 西暦] ____年__月生まれ	1. 生存 2. 死亡
d. 第4子	1. 男 2. 女	[1. 昭和 2. 平成 3. 西暦] ____年__月生まれ	1. 生存 2. 死亡
e. 第5子	1. 男 2. 女	[1. 昭和 2. 平成 3. 西暦] ____年__月生まれ	1. 生存 2. 死亡

問 24 あなた方ご夫婦にとって、理想の子どもの数は何人ですか。あなたと夫のそれぞれについて、あてはまる番号に1つだけ○をつけてください。5人以上の場合は、人数を記入してください。

あなた		夫	
0. 子どもはいらない	3. 3人	0. 子どもはいらない	3. 3人
1. 1人	4. 4人	1. 1人	4. 4人
2. 2人	5. 5人以上 (____人)	2. 2人	5. 5人以上 (____人)

問 25 あなた方ご夫婦は、これから何人子どもを持つつもりですか。あなたと夫のそれぞれについて、あてはまる番号に1つだけ○をつけてください。5人以上の場合は、人数を記入してください。

あなた		夫	
0. もう持つつもりはない	4. あと4人	0. もう持つつもりはない	4. あと4人
1. あと1人	5. あと5人以上	1. あと1人	5. あと5人以上
2. あと2人	(____人)	2. あと2人	(____人)
3. あと3人		3. あと3人	