

離家年齢<N:48,平均:20.91>

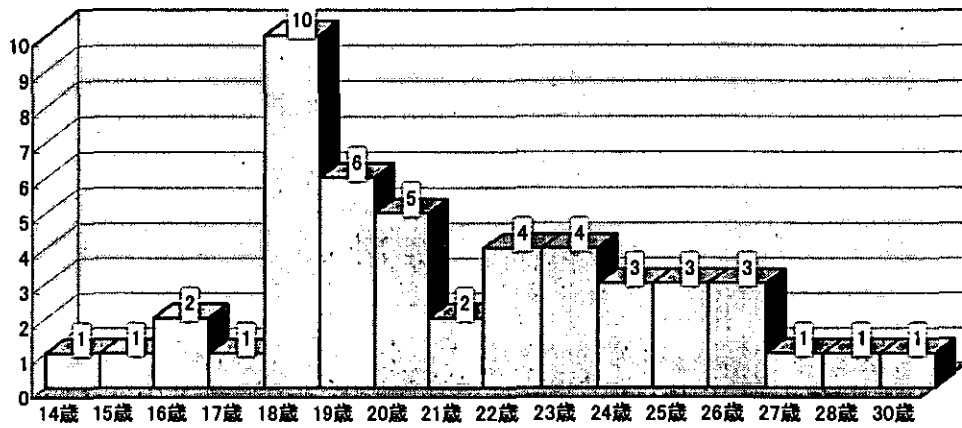

問 28 同居者の有無,同居者の内訳

同居者の有無

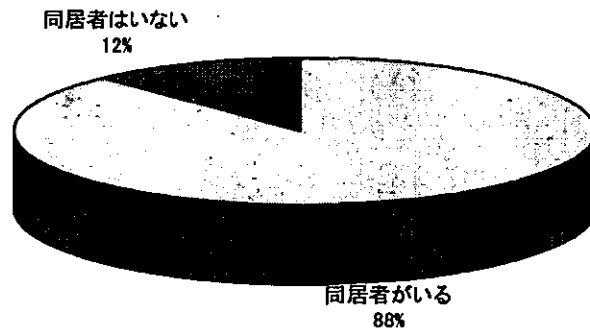

同居人数<平均:3.3人>

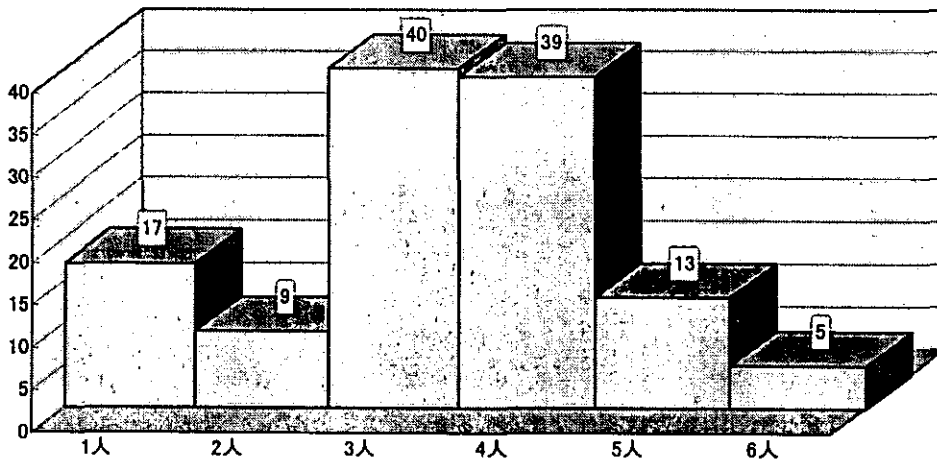

同居者数<内訳>

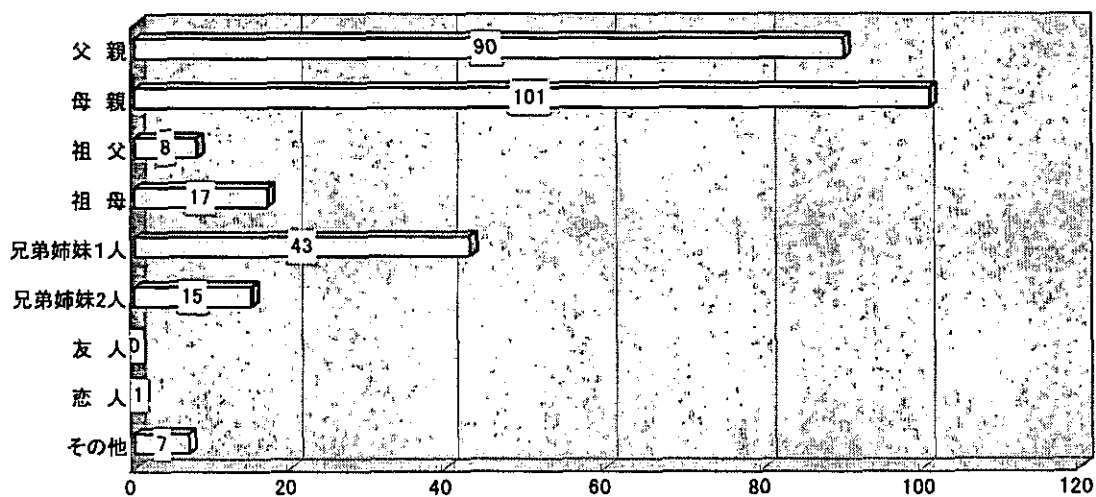

問 29 親と別居している方限定, 親援助について

親からの援助<N:17>

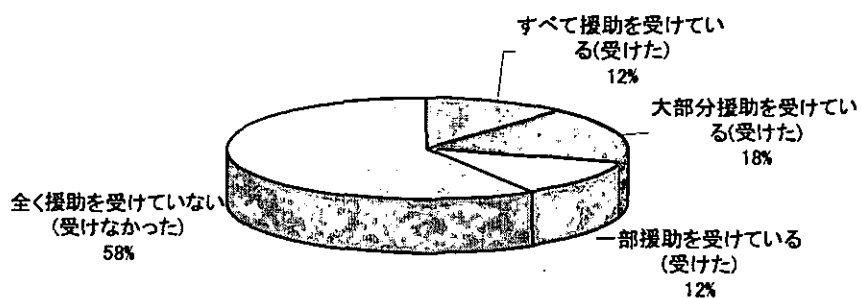

問 30 親と同居している方限定, 親同居の理由

親と同居する第一の理由<N:79>

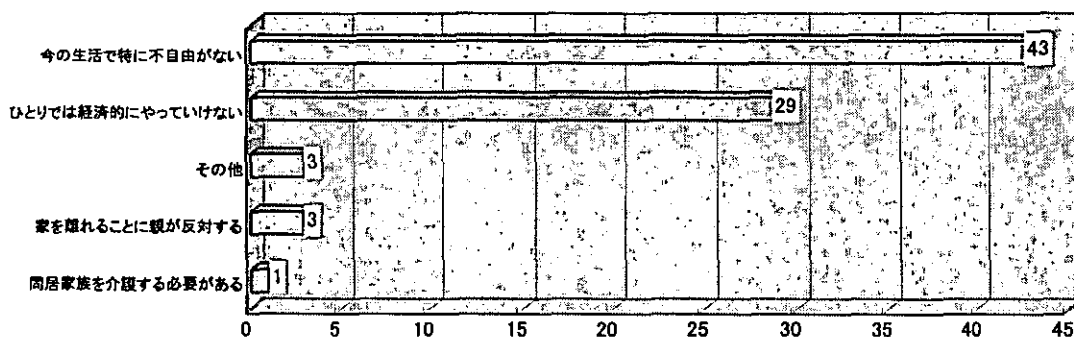

親と同居する第二の理由<N:58>

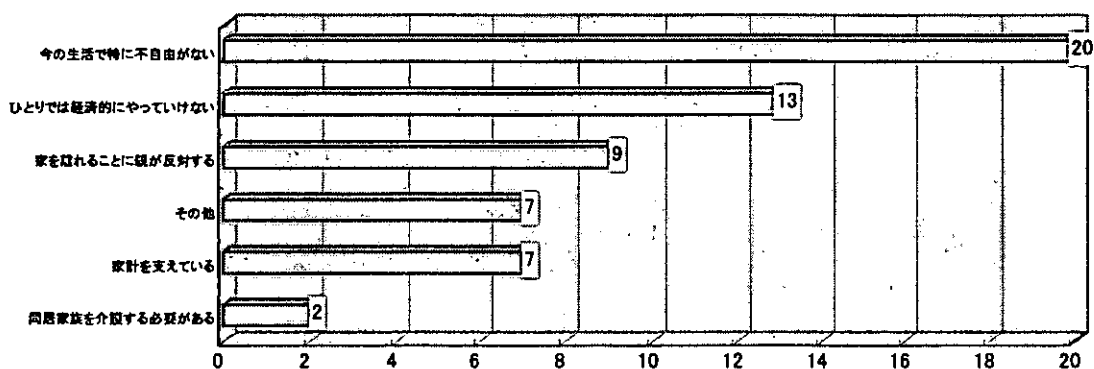

問 31 (1) 親元を離れて生活したいか, (2) その理由

別居の意思<N:87>

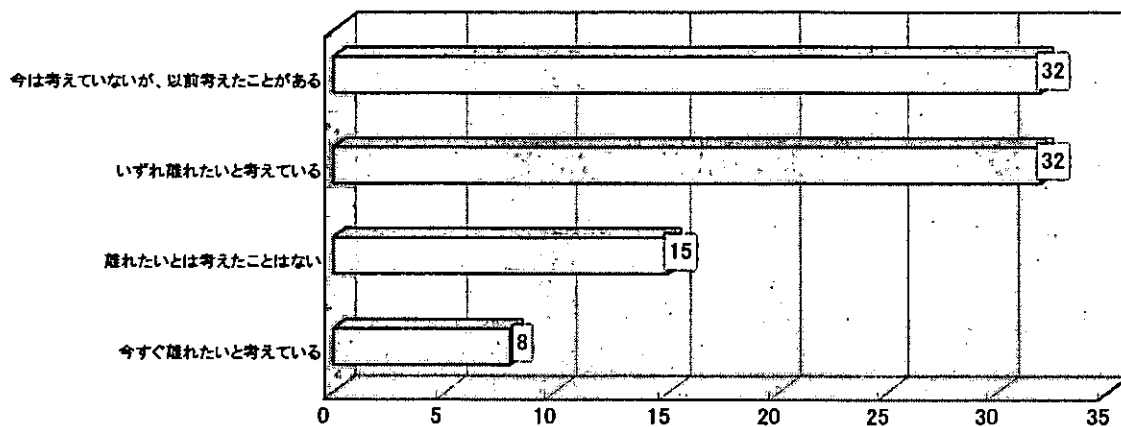

別居したい理由<N:40>

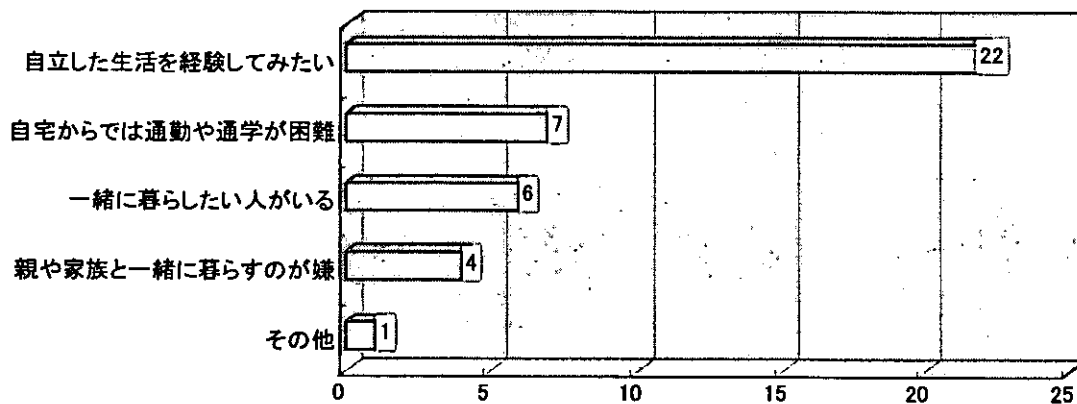

問 32 親との同居に対する満足度

親との同居満足度<N:87>

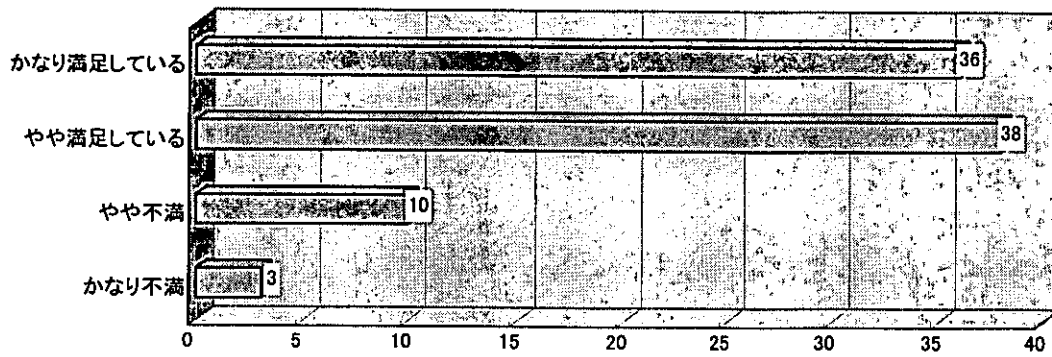

問 33 親の家計に毎月繰り入れる金額

毎月家計に繰り入れる金額<N:88>

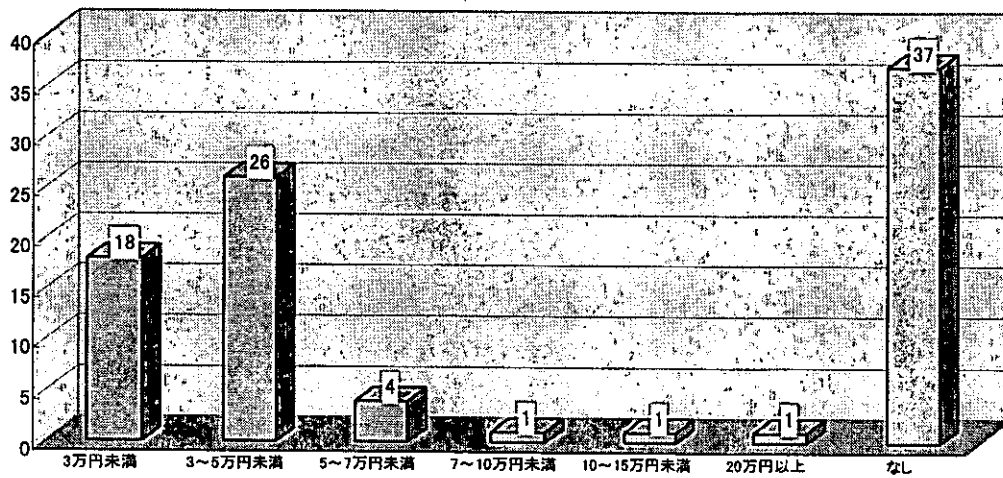

問 34 家族に対する考え

家族に対する考え

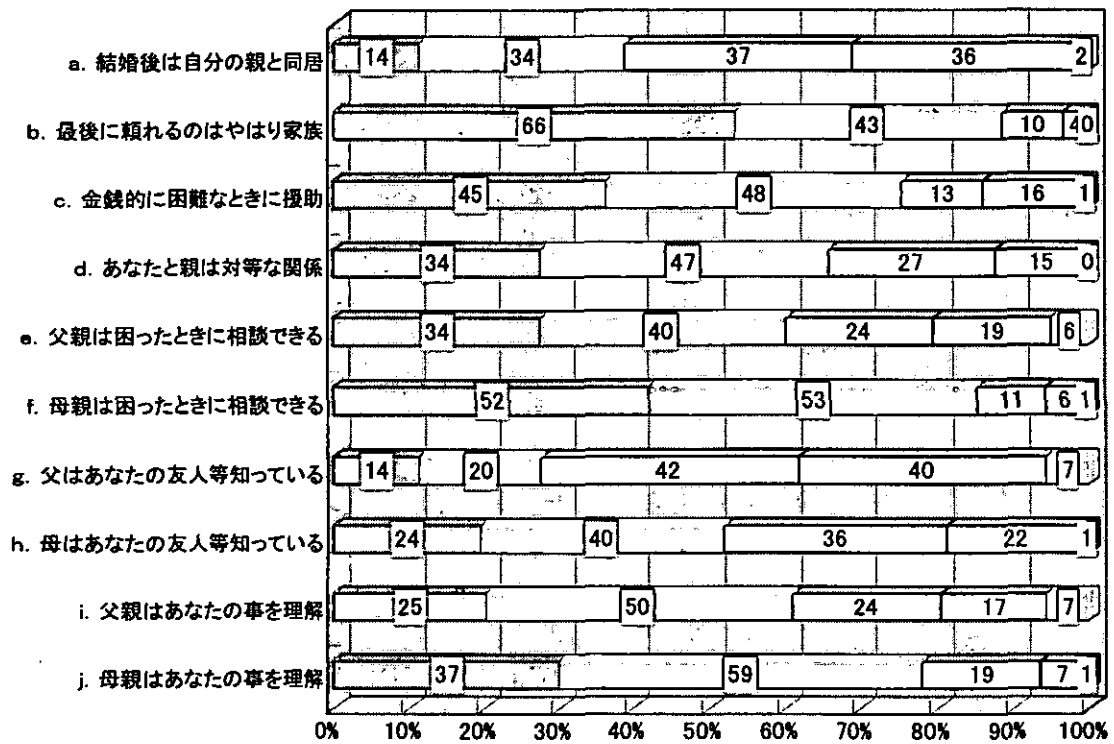

□ と思う □ どちらかといえばと思う □ どちらかといえばそう思わない □ そうは思わない □ 無回答

問 35 親からの金銭援助(毎月平均)

親からの金銭的援助(毎月)

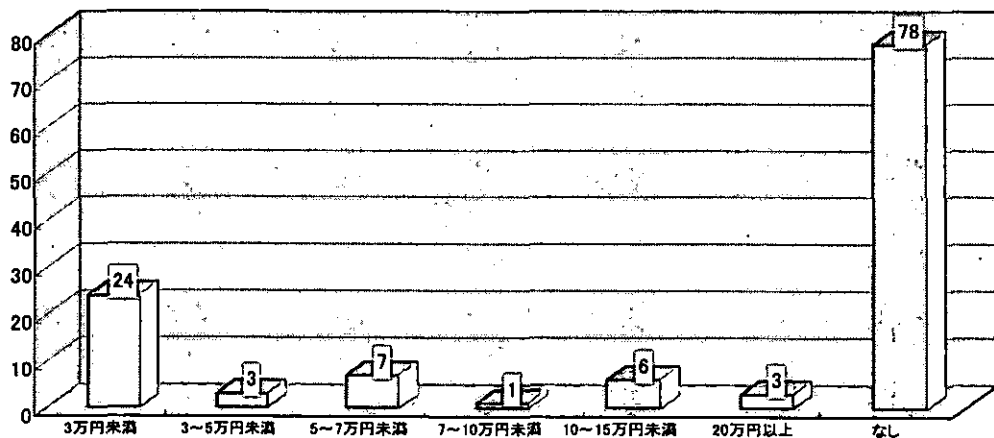

問 36 最終学歴

最終学歴

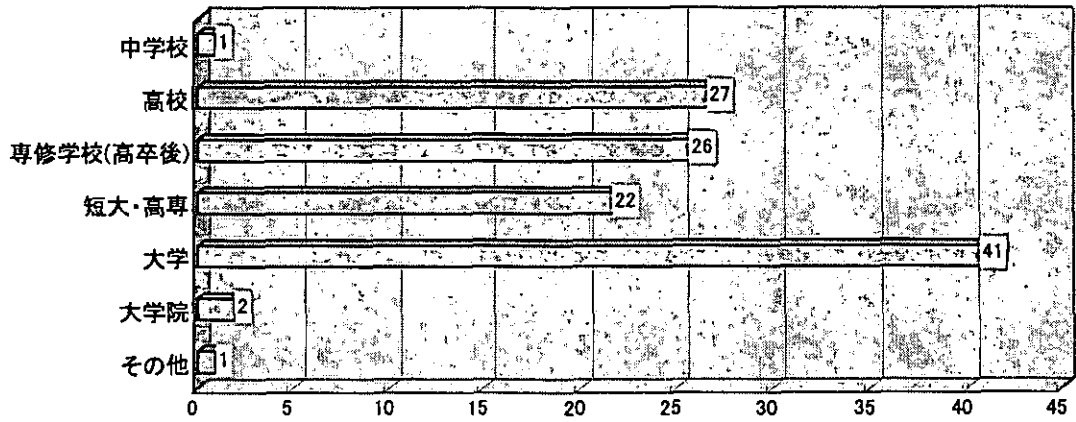

問 37 通学経験の有無, 公立・私立・国立の別

通学経験の有無

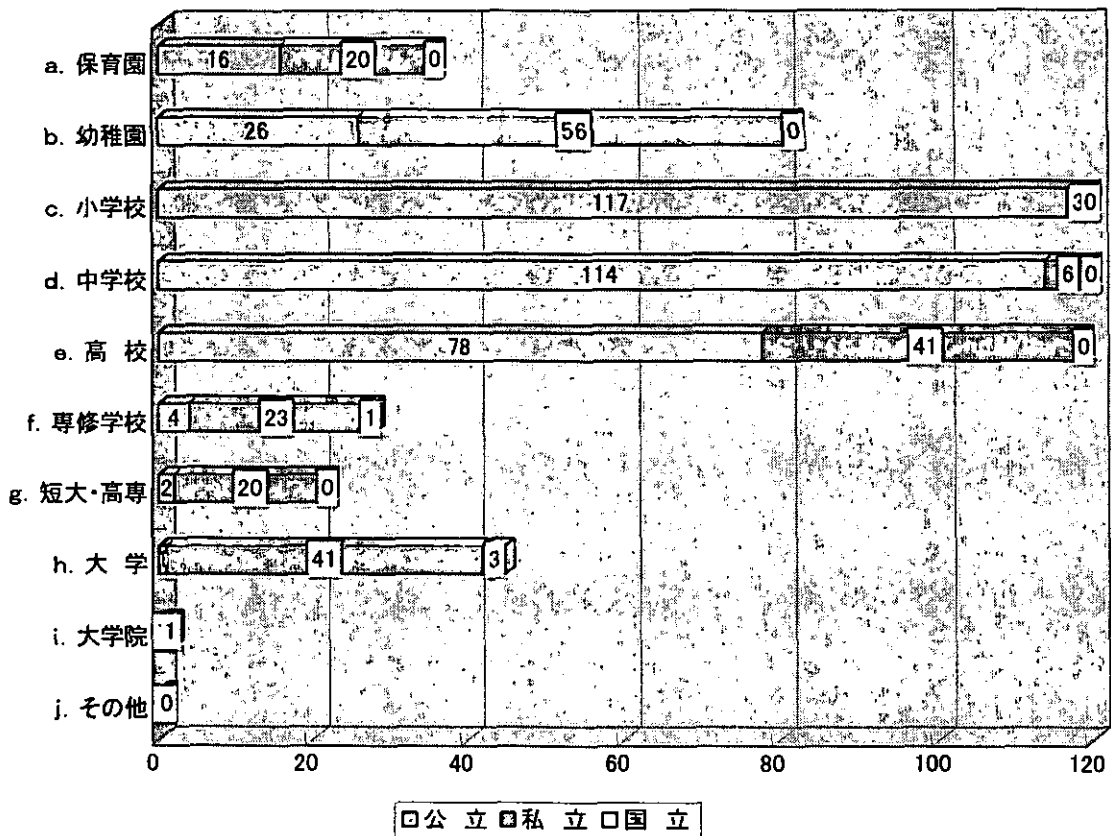

問 38 現在の住まい, 持ち家の場合所有者

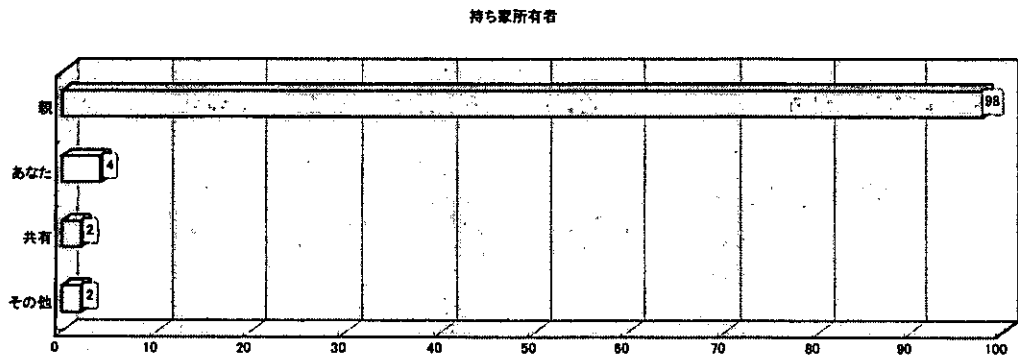
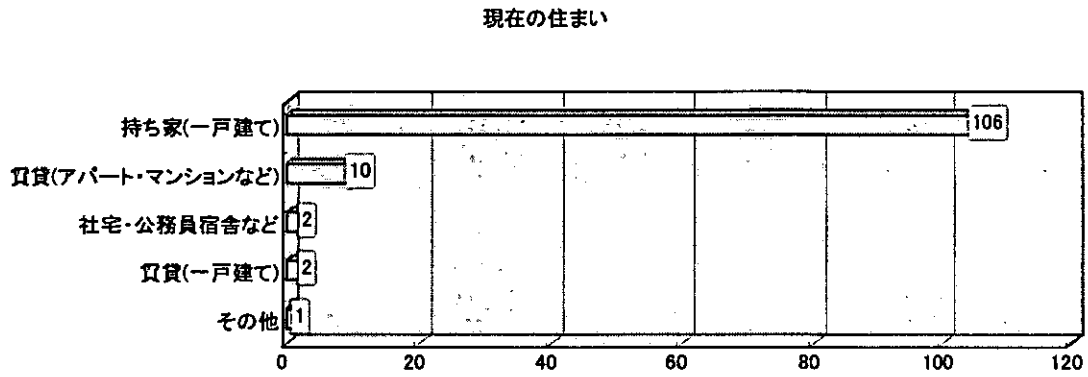

問 39 昨年の税込み年収(ボーナスや副収入を含み、税金その他が引かれる前)

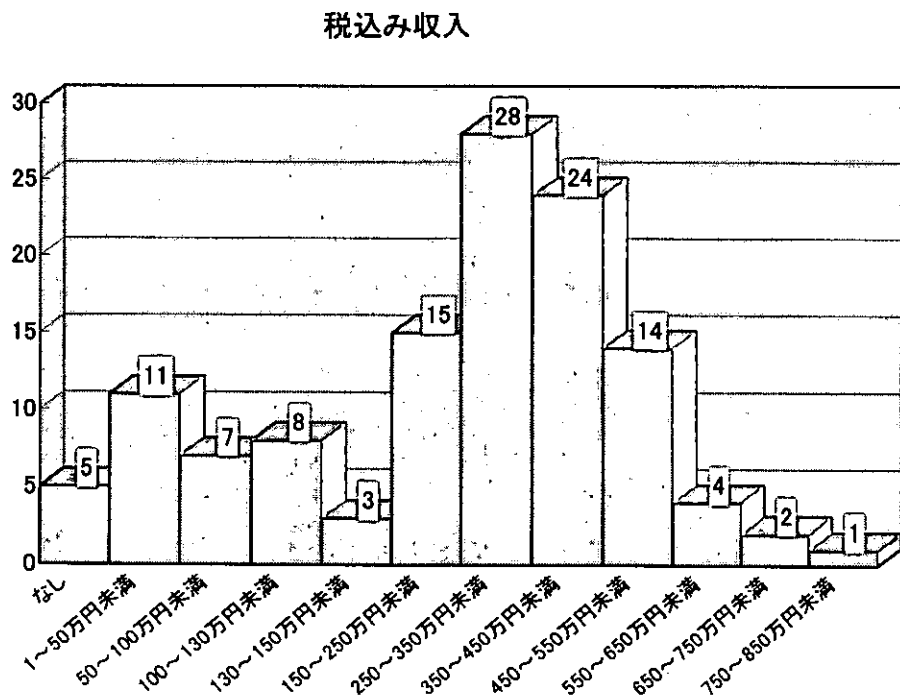

問 40 あなたが仮に結婚して持ち家(分譲住宅など)をもちたいと思った時、栄町で2,500万円位の物件があれば購入したいと思いますか？

栄町での物件購入

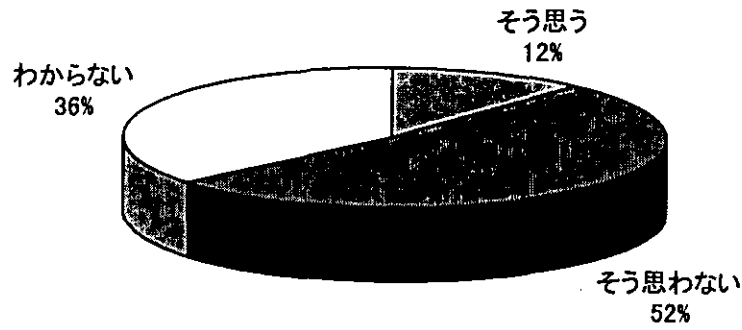

問 41 子育てをする生活環境としての栄町の評価

栄町の子育て生活環境評価

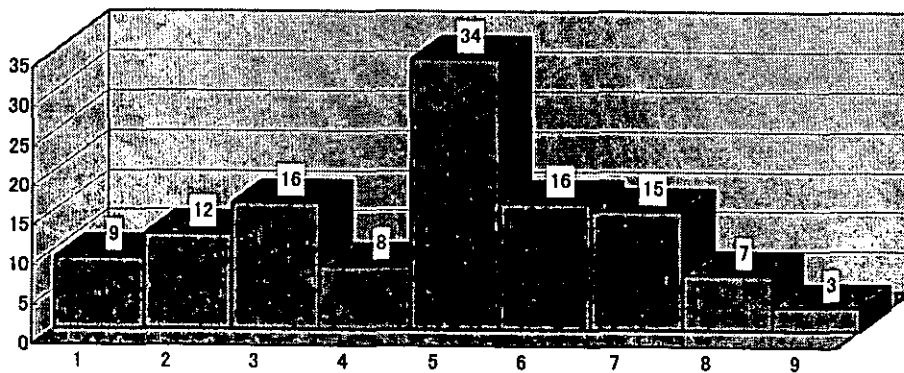

問 42 これからも栄町に住み続けたいと思うか

栄町居住継続希望の有無

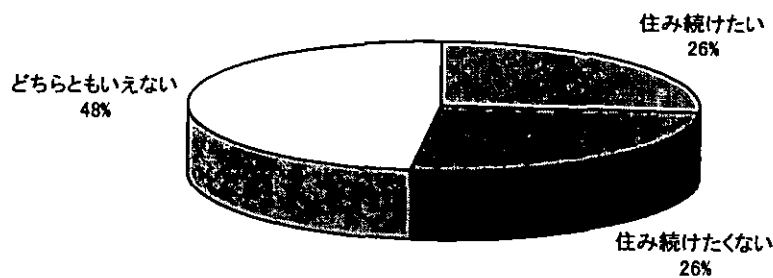



問 43 問 42 で(1)1 を選択→住み続けたい理由, (2)2 を選択→住み続けたくない理由

栄町に住み続けたい理由<N:32>

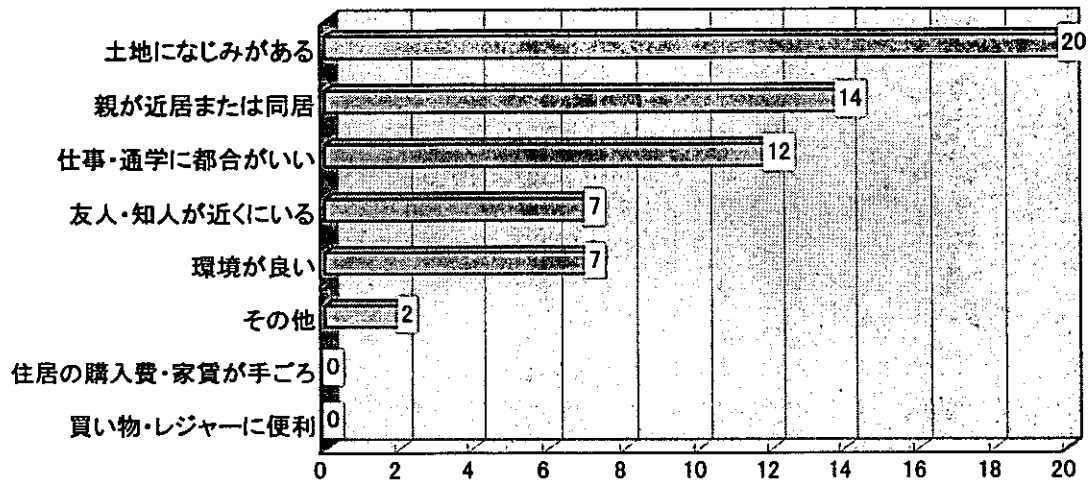

栄町に住み続けたくない理由<N:32>

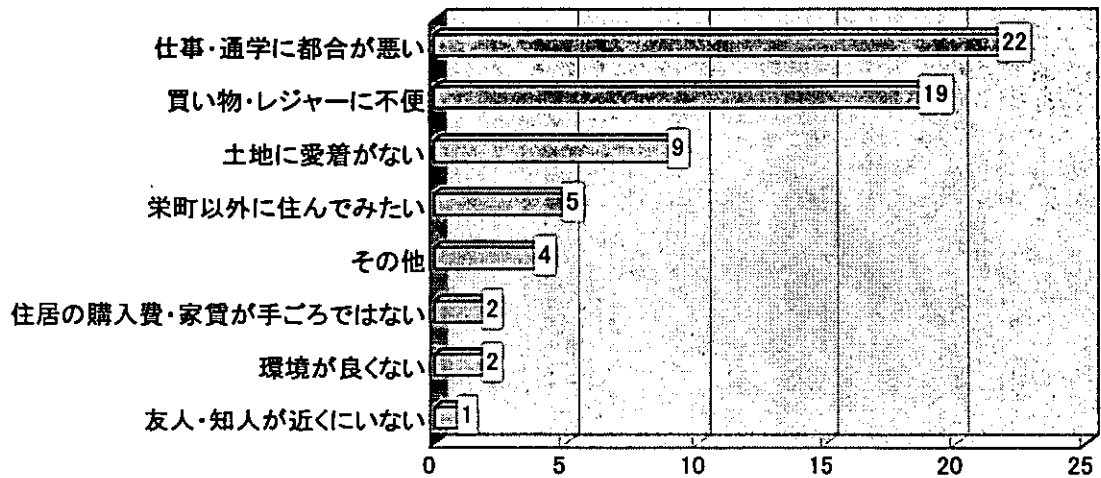

# 少子化に関する町民調査 結婚されている方(女性)用

問1 あなたと夫の出生年月を記入してください。

あなた	夫
昭和__年__月	昭和__年__月

数字は%、特に断り書きのない場合 n=221  
NA(無回答)の記入のないものは「0」

問2 あなたが、(1)現在の結婚生活(同居)を開始したのはいつですか。その年月を記入してください。また、(2)現在の結婚が初婚か再婚かについても、あてはまる番号に○をつけてください。

(1)結婚生活を開始した年月	(2)初再婚の別				
〔1. 昭和 2. 平成 3. 西暦〕 ____年__月	<table border="1" style="width: 100%; border-collapse: collapse;"> <tr> <td style="width: 50%; text-align: center;">あなた NA0.9</td> <td style="width: 50%; text-align: center;">夫 NA1.4</td> </tr> <tr> <td style="text-align: center;">1.初婚 97.3 2.再婚 1.8</td> <td style="text-align: center;">1.初婚 95.9 2.再婚 2.7</td> </tr> </table>	あなた NA0.9	夫 NA1.4	1.初婚 97.3 2.再婚 1.8	1.初婚 95.9 2.再婚 2.7
あなた NA0.9	夫 NA1.4				
1.初婚 97.3 2.再婚 1.8	1.初婚 95.9 2.再婚 2.7				

問3 あなたの学校卒業後(中退後)最初についた仕事と現在の仕事についておたずねします。各時期におけるあなたの(1)従業上の地位、(2)職業、(3)従業員数について、選択肢からあてはまるものを選び、太枠内の番号に1つずつ○をつけてください。

対 象 時 期 ↓	(1)従業上の地位	(2)職 業	(3)従業員数 (本社・支社・工場のすべてを含む)
1. 企業・団体の役員	1. 専門的・技術的職業	1. 1~9人	
2. 民間の正社員	2. 事務・販売・サービス・保安職業	2. 10~29人	
3. 官公庁の正職員	3. 農林漁業作業者	3. 30~99人	
4. パート・アルバイト・派遣	4. 現場労働(運輸・製造・建設・その他)	4. 100~499人	
5. 自営業主・家族従業者	5. その他	5. 500人以上	
6. その他			
7. 無職(学生を含む)・家事			
a. 卒業(中退)後の初職	4.5/69.2/9.5/10.0/0.9/4.1/0.9/NA0.9	31.7/61.5/-/3.6/1.4/NA1.8	10.0/7.2/11.3/21.746.6/NA3.2
b. 現 在	1.4/10.0/11.3/29.4/6.3/1.8/38.9/NA0.9	16.7/33.5/0.5/4.5/8.6/NA36.2	13.1/7.2/7.2/14.9/17.2/NA40.3

問4 あなたの夫の学校卒業後(中退後)最初についた仕事と結婚を決めた時の仕事、及び現在の仕事についておたずねします。各時期におけるあなたの夫の(1)従業上の地位、(2)職業、(3)従業員数について選択肢からあてはまるものを選び、太枠内の番号に1つずつ○をつけてください。

対 象 時 期 ↓	(1)従業上の地位	(2)職 業	(3)従業員数 (本社・支社・工場のすべてを含む)
1. 企業・団体の役員	1. 専門的・技術的職業	1. 1~9人	
2. 民間の正社員	2. 事務・販売・サービス・保安職業	2. 10~29人	
3. 官公庁の正職員	3. 農林漁業作業者	3. 30~99人	
4. パート・アルバイト・派遣	4. 現場労働(運輸・製造・建設・その他)	4. 100~499人	
5. 自営業主・家族従業者	5. その他	5. 500人以上	
6. その他			
7. 無職(学生を含む)・家事			
a. 卒業(中退)後の初職	6.3/55.7/22.6/6.8/2.3/3.2/0.5/NA2.7	35.3/42.1/1.4/14.0/4.5/NA2.7	10.0/10.9/8.1/21.3/44.8/NA5.0
b. あなたと結婚した時	7.7/51.6/27.6/3.2/4.5/1.8/0.5/NA3.2	34.4/41.2/0.9/17.2/3.6/NA2.7	10.4/8.1/8.6/24.9/43.4/NA4.5
c. 現 在	7.2/49.3/27.6/2.3/8.1/2.3/0.5/NA2.7	32.6/43.0/0.5/16.3/4.1/NA3.6	12.2/6.3/10.0/23.1/43.0/NA5.4

問5 あなたと夫が、学校卒業後（中退後）に初めて仕事についたのはいつですか。いままで仕事についたことのない方は記入しないで結構です。

あなた	夫
[ 1. 昭和 2. 平成 3. 西暦 ] _____年____月	[ 1. 昭和 2. 平成 3. 西暦 ] _____年____月

問6 あなたの結婚・出産前後の時期における仕事についておたずねします。各時期におけるあなたの(1)主な従業上の地位、(2)職業、(3)従業員数について、選択肢からあてはまるものを選び、太枠内の番号に1つずつ○をつけてください。

対 象 時 期 ↓	(1)主な従業上の地位	(2)職 業	(3)従業員数 (本社・支社・工場のすべてを含む)
		1. 企業・団体の役員 2. 民間の正社員 3. 官公庁の正職員 4. パート・アルバイト・派遣 5. 自営業主・家族従業者 6. その他 7. 無職（学生を含む）・家事	1. 専門的・技術的職業 2. 事務・販売・サービス・保安職業 3. 農林漁業作業 4. 現場労働（運輸・製造・建設・その他） 5. その他
a. 結婚前の一年間	2.3/60.6/11.3/11.8/2.3/2.7/5.9/NA3.2	26.2/62.0/-/1.8/2.7/NA7.2	8.6/9.5/10.9/20.8/41.6/NA8.6
b. 結婚後の一年間	0.9/30.3/10.9/18.1/4.5/1.8/29.4/NA4.5	18.6/43.9/-/2.3/8.1/NA27.6	10.9/8.1/6.8/14.9/27.6/NA31.7
【以下は、出産を経験した方のみお答えください。】 c.d: n=183 ef: n=142			
c. 第1子出産前の一年間	2.2/29.5/12.6/18.6/3.3/1.6/27.3/NA4.9	19.1/44.3/-/1.6/7.1/NA12.4	9.3/9.3/4.9/15.3/28.4/NA32.8
d. 第1子出産後の一年間	0.5/4.9/9.8/3.8/2.7/-/70.5/NA7.7	9.8/10.9/-/1.1/10.4/NA67.8	7.7/4.4/-/5.5/8.7/NA73.8
e. 第2子出産前の一年間	0.7/4.9/13.4/8.5/3.5/-/63.4/NA5.6	8.5/19.0/-/0.7/7.7/NA64.1	8.5/4.2/-/8.5/106/NA68.3
f. 第2子出産後の一年間	0.7/2.8/10.6/4.9/3.5/-/69.7/NA7.7	8.5/12.0/-/0.7/8.5/NA70.4	7.7/4.2/-/7.0/5.6/NA75.4

問7 結婚前後・第1子出産前後・第2子出産前後のいずれかでお仕事を辞めた方におたずねします。各時期において、お仕事を辞めた理由は何ですか。選択肢からあてはまる番号を2つまで選び、重要な順に回答欄に記入してください。なお、「7. その他」を選ぶ場合はカッコ内に具体的な内容を記入してください。

	結婚前後 n=221	第1子出産前後 n=183	第2子出産前後 n=142
【右の回答欄に番号を記入】			
1. 家事・育児をしっかりとやらなかったから	12.7/4.1	37.7/5.5	20.4/2.1
2. 夫の収入だけで暮らせるから	3.2/6.8	2.7/10.9	3.5/7.0
3. 健康上の理由で	2.7/0.5	3.3/3.8	0.7/2.1
4. 職場の都合や慣習で	3.2/2.7	4.4/5.5	0.7/1.4
5. 夫が望んだから	1.4/2.7	2.2/4.9	-/1.4
6. 転居することになったから	8.1/0.9	1.6/1.6	0.7/0.7
7. その他 ( )	0.9/1.8	4.9/4.9	2.8/1.4
	NA 67.9/80.5	43.2/62.8	71.1/83.8
	(* 左:第1の理由/右:第2の理由)		

問8 あなたと夫の(1)一日の平均労働時間、(2)一週間の平均労働日数、(3)平均的な通勤時間(片道)、(4)平均的な帰宅時間についておたずねします。下の各欄について、それぞれ、あてはまる数字を記入してください。仕事をお持ちでない方は記入しないで結構です。

対象者	(1) 一日の 平均労働時間	(2) 一週間の 平均労働日数	(3) 平均的な 通勤時間(片道)	(4) 平均的な 帰宅時間	
あなた	平均 6.7 時間	平均 4.6 日	平均 20.3 分	午前 午後	_____ 時頃
夫	平均 9.7 時間	平均 5.3 日	平均 43.2 分	午前 午後	_____ 時頃

問9 下欄に女性の生き方のタイプがいくつか示してあります。

(1) あなたの理想とする人生はどのタイプですか。

(2) 理想は理想として、実際になりそうなあなたの人生はどのタイプですか。

それぞれ、あてはまるものを下の選択肢の中から選び、回答欄にその番号を記入してください。なお、「7. その他」を選ぶ場合は、具体的な内容をカッコ内に記入してください。

【下の回答欄に番号を記入】

1. 結婚・出産で仕事を辞めず、フルタイムの仕事を続ける
2. 結婚・出産で仕事を辞めず、パートタイムの仕事を続ける
3. 結婚あるいは出産を機にいったん退職し、適当な時期にフルタイムの仕事につく
4. 結婚あるいは出産を機にいったん退職し、適当な時期にパートタイムの仕事につく
5. 結婚あるいは出産を機に退職し、その後は仕事につかない
6. 結婚・出産をせず、仕事を続ける
7. その他 (具体的に: \_\_\_\_\_ )



回 答 欄	
(1)理想とする人生のタイプ	28.5/ 4.1/19.0/25.3/15.8/ 2.7/ 2.7/NA1.8
(2)実際になりそうな人生のタイプ	14.9/ 3.6/ 8.6/59.3/ 7.2/ 0.5/ 4.1/NA2.3

問10 あなたが15歳の頃、あなたの家庭の暮らしぶりは、当時の平均的な家庭と比べて、どうでしたか。あなたの考えに近い数字に○をつけてください。

低い	1	.....	2	.....	3	.....	4	.....	5	.....	6	.....	7	.....	8	.....	9	高い	
←	0.9		4.5		9.0		11.8		36.2		13.1		14.0		6.3		2.3	→	NA1.8

問 11 現在のあなたの暮らしぶりは、世間一般と比べて、どのくらいだと思いますか。あなたの考えに近い数字に○をつけてください。

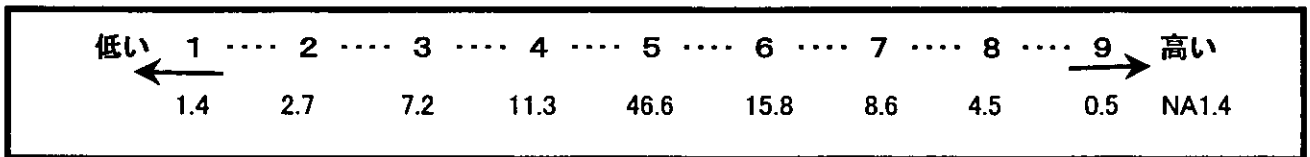

問 12 現在のあなたの暮らしぶりは、あなたが 15 歳の頃と比べて、どのくらいだと思いますか。あなたの考えに近い数字に○をつけてください。

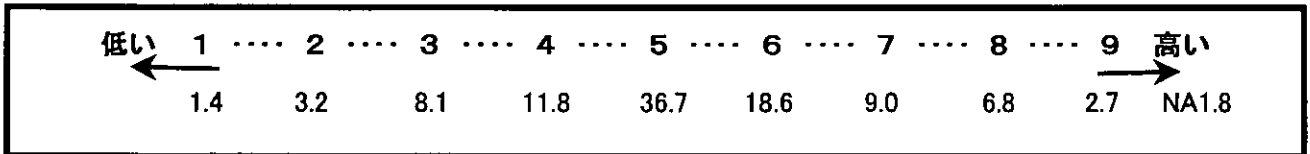

問 13 あなたが 15 歳の頃、あなたの父親は、仕事と家庭のどちらを優先していましたか。また、現在、あなたは仕事と家庭のバランスという点でどのような父親像が望ましいと思いますか。それぞれ、あなたの考えに近い数字に○をつけてください。なお、15歳の頃に父親が不在だった方は、(1)は無記入でけっこうです。

(1) あなたが 15 歳の頃のあなたの父親

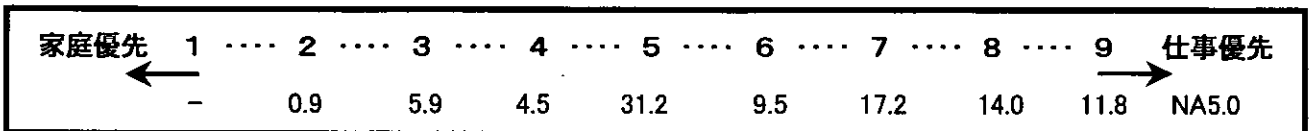

(2) あなたの望む父親像

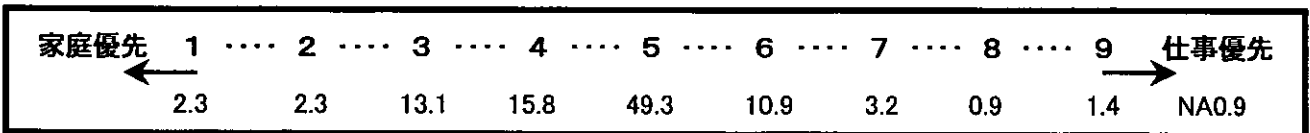

問 14 親との別居経験についておたずねします。あなたと夫は、それぞれ、(1)一年以上親と別居して生活したことがありますか。ある場合は、初めて親元を離れた時の年月と(2)主な別居理由、および(3)親元を離れる前に住んでいた地域についてもお答えください。

対象者	(1) 別居経験の有無	(2) 別居理由 ※主なもの1つに○	(3) 別居前居住地
あなた	1. ある 68.3 (n=151) ↓ [ 1. 昭和 2. 平成 3. 西暦 ] → _____年_____月に別居	1. 進学 20.5 2. 就職 13.9 3. 転勤・転職 4.0 4. 結婚 46.4 5. 親からの自立 13.9 6. その他 0.7 NA0.7	1. 農村、山村、漁村 20.5 2. 地方小都市 51.7 3. 県庁所在地、それと同等以上の大都市 23.8NA4.0
	2. ない 29.9 NA1.8		
夫	1. ある 71.9 (n=159) ↓ [ 1. 昭和 2. 平成 3. 西暦 ] → _____年_____月に別居	1. 進学 28.9 2. 就職 33.3 3. 転勤・転職 4.4 4. 結婚 18.2 5. 親からの自立 10.7 6. その他 3.8NA0.6	1. 農村、山村、漁村 20.1 2. 地方小都市 49.7 3. 県庁所在地、それと同等以上の大都市 23.3NA6.9
	2. ない 25.3 NA2.7		

問 15 あなたは「結婚適齢期」というものがあると思いますか。あてはまる番号に○をつけてください。あると思う方は、男性・女性それぞれの結婚適齢期について、数字を記入してください。

男性の結婚適齢期	1. 特にないと思う 59.3	2. あると思う 38.9→ 30.4 歳くらい NA1.8
女性の結婚適齢期	1. 特にないと思う 47.5	2. あると思う 51.6→ 27.1 歳くらい NA0.9

問 16 あなた方ご夫婦の現在の世帯人数および親との同別居についておたずねします。(1)あなたを含めた世帯の人数、(2)あなたの親との同別居、(3)あなたの夫の親との同別居について、あてはまる番号に1つずつ○をつけてください。

(1)世帯人数	(2)あなたの親との同別居		(3)あなたの夫の親との同別居	
	あなたの父親	あなたの母親	夫の父親	夫の母親
あなたを含めて  平均 4.3 人	1. 同居 2.7 2. 同じ敷地内で別居 3. 同じ市区町村内で別居 4. それ以外の地域で別居 5. すでに亡くなっている	1. 同居 3.6 2. 同じ敷地内で別居 3. 同じ市区町村内で別居 4. それ以外の地域で別居 5. すでに亡くなっている	1. 同居 16.7 2. 同じ敷地内で別居 3. 同じ市区町村内で別居 4. それ以外の地域で別居 5. すでに亡くなっている	1. 同居 22.6 2. 同じ敷地内で別居 3. 同じ市区町村内で別居 4. それ以外の地域で別居 5. すでに亡くなっている
	0.5/15.8/55.7/18.6/NA6.8	0.9/17.2/62.9/9.0/NA6.3	5.0/10.4/43.4/21.3/NA3.2	4.5/12.2/48.9/9.0/NA2.7

問 17 あなたと夫の兄弟姉妹数をカッコ内に記入してください。いないときは0を記入してください。

あなた	兄 (平均 1.2) 人	姉 (平均 1.3) 人	弟 (平均 1.1) 人	妹 (平均 1.1) 人
夫	兄 (平均 1.2) 人	姉 (平均 1.3) 人	弟 (平均 1.1) 人	妹 (平均 1.1) 人

問 18 あなたは現在の結婚生活に満足していますか。あてはまる番号に1つだけ○をつけてください。

1. 満足している	38.9
2. どちらかといえば満足している	38.9
3. どちらかといえば不満である	15.8
4. 不満である	5.4 NA0.9

問 19 貯蓄を除いた家計支出のうち、あなたと夫の支出負担割合はどのくらいですか。あてはまる数字を記入してください。

あなた (平均 25.0) %	夫 (平均 77.7) %
-----------------	---------------

問 20 あなたの夫の家事分担と子育てについておたずねします。あなたの夫は、次の a～ i にあがる家事や子どもの世話をどのくらいしていますか。太枠内のあてはまる番号に、それぞれ1つずつ○をつけてください。(f～iは子どものいる方のみお答えください。)

家事・子どもの世話の種類		1 たいてい する	2 半分程度 する	3 ときどき する	4 たまに する	5 まったく しない	NA
子どもが生まれる前 ※全員の方が記入	a. 家の掃除	3.6	4.5	21.7	31.7	37.1	1.4
	b. 洗濯	1.8	4.1	12.2	27.6	53.4	0.9
	c. 夕食の用意	1.8	4.5	15.4	28.1	49.3	0.9
	d. 買物(日用品や食料品)	9.5	12.2	30.8	32.6	13.1	1.8
	e. 親などの介護(要介護者がいる方の)	0.9	—	0.9	2.7	6.3	89.1
子どもが生まれてから ※小学生のときまで	f. 子どもの食事の世話 n=183	7.7	9.8	27.9	32.8	20.8	1.1
	g. 子どもの送り迎え n=183	7.1	9.8	14.8	31.7	23.0	13.7
	h. 子どもの遊び相手 n=183	23.5	19.7	30.1	21.3	3.8	1.6
	i. 子どもを風呂に入れる n=183	31.1	20.2	17.5	24.6	5.5	1.1

問 21 次の a～ l の生き方や考え方について、あなたはどのように思いますか。それぞれについて、太枠内のあてはまる番号に1つずつ○をつけてください。

生き方や考え方について	1 そ う 思 う	2 そ う 思 う	3 ど ち ら か と い え ば	4 ど ち ら か と い え ば	NA
a. 夫は外で働き、妻は家庭を守るべきだ	4.5	38.9	25.8	29.4	1.4
b. 子どもが小さいうちは、母親は育児に専念すべきだ	28.1	45.7	14.5	11.3	0.5
c. 年をとった親は子どもが面倒をみるべきだ	15.8	53.8	19.0	10.4	0.9
d. 男女が一緒に暮らすなら結婚すべきだ	20.8	33.0	21.7	23.5	0.9
e. 子どもは法的に結婚した夫婦の間で生まれるべきだ	45.2	37.6	9.0	7.2	0.9
f. 結婚しても必ずしも子どもを持つ必要はない	35.7	26.7	28.1	8.6	0.9
g. 女性が自立するには仕事を持つことが必要である	57.9	26.7	7.2	7.7	0.5
h. 男性も身の回りのことや家事をするべきだ	64.7	31.2	3.2	0.5	0.5
i. 一生独身でいるより、結婚したほうが良い	34.8	41.2	11.8	11.8	0.5
j. 夫に十分な収入がある場合、妻は仕事を持たない方がよい	8.6	10.0	42.1	38.9	0.5
k. 妻にとって、自分の仕事を持つよりも夫の仕事の手助けをする方が大切	5.9	19.0	42.5	32.1	0.5
l. 母親が働くと、小学校へあがる前の子どもに良くない影響を与える				36.2	

問 22 あなた方ご夫婦の間に子どもは何人いますか。あてはまる番号に1つだけ○をつけてください。  
5人以上いる場合は、人数を記入してください。

0. 子どもはいない 16.7	3. 3人 19.9	平均 1.7人
1. 1人 18.6	4. 4人 2.7	
2. 2人 41.2	5. 5人以上 (5人: 0.5) NA0.5	

問 23 子どもが1人以上いる方におたずねします。生んだ子ども(死産・流産は除く)について、第5子まで、(1)子どもの性別、(2)出生年月、(3)現在の生死の別について記入してください。6人以上子どもをお持ちの場合は、第5子までの記入でけっこうです。 N=183

出生順位	(1)性別	(2)出生年月	(3)現在の生死の別
a. 第1子	1. 男 44.8 NA1.1 2. 女 54.1	[1. 昭和 2. 平成 3. 西暦] ____年____月生まれ	1. 生存 98.9 NA1.1 2. 死亡 -
b. 第2子	1. 男 40.4 NAA24.0 2. 女 35.5	[1. 昭和 2. 平成 3. 西暦] ____年____月生まれ	1. 生存 77.0 NA22.4 2. 死亡 0.5
c. 第3子	1. 男 13.1 NA73.2 2. 女 13.7	[1. 昭和 2. 平成 3. 西暦] ____年____月生まれ	1. 生存 27.3 NA72.7 2. 死亡 -
d. 第4子	1. 男 1.6 NA95.6 2. 女 2.7	[1. 昭和 2. 平成 3. 西暦] ____年____月生まれ	1. 生存 3.8 NA95.6 2. 死亡 -
e. 第5子	1. 男 - NA99.5 2. 女 0.5	[1. 昭和 2. 平成 3. 西暦] ____年____月生まれ	1. 生存 0.5 NA99.5 2. 死亡 -

問 24 あなた方ご夫婦にとって、理想の子ども数は何人ですか。あなたと夫のそれぞれについて、あてはまる番号に1つだけ○をつけてください。5人以上の場合は、人数を記入してください。

あなた 平均 2.5人		夫 平均 2.4人	
0. 子どもはいらない 1.8	3. 3人 44.8	0. 子どもはいらない 2.7	3. 3人 41.6
1. 1人 2.3	4. 4人 2.7	1. 1人 3.6	4. 4人 1.8
2. 2人 46.2	5. 5人以上 0.9	2. 2人 43.9	5. 5人以上 0.9

問 25 あなた方ご夫婦は、これから何人子どもを持つつもりですか。あなたと夫のそれぞれについて、あてはまる番号に1つだけ○をつけてください。5人以上の場合は、人数を記入してください。

あなた 平均 0.5人		夫 平均 0.6人	
0. もう持つつもりはない 63.8	4. あと4人 -	0. もう持つつもりはない 59.3	4. あと4人 0.5
1. あと1人 17.6	5. あと5人以上 -	1. あと1人 17.6	5. あと5人以上 0.5
2. あと2人 11.8	(____人)	2. あと2人 11.8	(____人)
3. あと3人 3.6	NA3.2	3. あと3人 3.6	NA6.8



問 26 あなた方ご夫婦の意見を調整しますと、すでにいる子どもと、これから持つつもりの子どもの合わせて全部で何人の子どもを持つつもりですか。あてはまる番号に1つだけ○をつけてください。5人以上の場合は、人数を記入してください。

0. 子どもを持つつもりはない	10.0	3. 3人	29.9	平均 2.1人
1. 1人	5.4	4. 4人	1.8	
2. 2人	49.8	5. 5人以上 ( _____人)	0.9	NA2.3

問 27 前問（問 26）でおたずねした予定子ども数について、回答された子どもの数より多くの子どもを持つようとなさらないのはどうしてですか。その理由について、あてはまるものを最大3つまで選んで○をつけてください。なお、「11. その他」を選ぶ場合は、カッコ内に具体的な内容を記入してください。

1. 自分のやりたい勉強や趣味をする時間がなくなるから	13.1		
2. 自分の仕事（勤め、家業、家事、介護）からみて負担がかかりすぎるから	25.8		
3. 子ども一人一人の面倒をみる時間が十分とれなくなるから	19.0		
4. 教育費がかかりすぎ、子ども一人一人に十分お金をかけてあげられなくなるから	57.5		
5. 生活水準がおちてしまうから	21.7		
6. 子育ての精神的負担が重くなりすぎるから	15.8		
7. 子育ての体力的負担がかかりすぎるから	23.5		
8. 出産年齢が高くなりすぎるから	31.2		
9. 住居のスペースに余裕がないから	12.2		
10. 子育ての社会的環境が整っていないから	21.3		
11. その他（具体的に： _____）	5.9	NA6.8	

問 28 あなた方ご夫婦が結婚した当時、あなたは何人の子どもを持つようとお考えでしたか。あてはまる番号に1つだけ○をつけてください。

0. 子どもを持つつもりはなかった	3.6	4. 4人	2.7
1. 1人	3.2	5. 5人以上	0.5
2. 2人	50.7	6. 特に考えていなかった	10.0
3. 3人	29.0	平均 2.1人	NA 0.5

問 29 前問（問 28）で、結婚当時、子どもを1人以上持つつもりだった方にうかがいます。最初の子どもは、遅くとも、あなたが何歳くらいの時に持つようと思っていましたか。あてはまる番号に1つだけ○をつけ、1を選んだ場合は、持つようとお考えだった年齢を記入してください。

1. 遅くとも自分が _____	平均 28.2	歳くらいのとき
2. 何歳で持つかは特に考えていなかった	34.0	NA8.0

問 30 「子どもに手がかからなくなる」という言い方があります。「手がかからなくなる」とは、子どもが何歳ぐらいのことをさすと思いますか。あなたのお考えになる年齢を記入してください。

子どもが  歳くらい 平均 12.3 歳

問 31 あなたの独身時代における家族に対するお考えについておたずねします。下の a~j のそれぞれについて、太枠内のあてはまる番号に1つつ〇をつけてください。

独身時代の家族に対する考え  ※独身時代にすでに父親や母親が亡くなっている場合には、覚えている範囲でご回答ください。	1	2	3	4	NA
	そ う 思 う	そ う 思 う  ど ち ら か と い え ば	ど ち ら か と い え ば  そ う は 思 わ な い	そ う は 思 わ な い	
a. 結婚後は自分の親と同居したかった	9.0	15.4	27.1	47.5	0.9
b. 最後に頼れるのはやはり家族だと思っていた	59.7	29.4	5.0	5.0	0.9
c. あなたの親はあなたが金銭的に困難なときに援助してくれた	53.4	26.2	7.7	10.9	1.8
d. あなたとあなたの親は対等な関係だった	18.6	33.9	27.6	19.0	0.9
e. あなたの父親はあなたが困ったときに相談できた	25.8	27.1	20.4	24.9	1.8
f. あなたの母親はあなたが困ったときに相談できた	53.4	28.5	9.5	7.2	1.4
g. あなたの父親はあなたの友人や恋人のことをよく知っていた	9.5	24.0	33.0	30.8	2.7
h. あなたの母親はあなたの友人や恋人のことをよく知っていた	28.5	40.7	16.7	13.1	0.9
i. あなたの父親はあなたのことをよく理解していた	19.5	40.7	19.9	16.7	3.2
j. あなたの母親はあなたのことをよく理解していた	33.9	50.2	10.9	4.5	0.5

一人以上子どもを持つつもりの方・すでに子どもを持っている方  
—————→ このまま問32へお進みください  
**そ れ 以 外 の 方** —————→ **問43へお進みください**

\*問 32~問 42 まで n=213

問 32 あなたは、現在、できるだけ早く妊娠・出産したいと思っていますか。「はい」とお答えになった方は、妊娠・出産したいと思いはじめて、どれくらいになりますか。それぞれ、あてはまる番号に1つつ〇をつけてください。

1. はい 20.2	→	1. 1年未満 53.5
2. いいえ 63.8		2. 1年以上2年未満 32.6
3. 現在妊娠中 5.6 NA10.3		3. 2年以上 14.0

問 33 あなたのお子さん(これから持つつもりの子どもを含めて)には、どの段階の学校まで進学してほしいですか。男の子、女の子について希望するものを1つずつ選び、○をつけてください。すでに学生でない子どもをお持ちの場合は、最終卒業学校について記入してください。

進学してほしい段階	男の子(長男)	女の子(長女)
	1. 中学校 —	1. 中学校 —
2. 高校 14.6	2. 高校 16.0	
3. 専修学校(高卒後) 9.9	3. 専修学校(高卒後) 8.5	
4. 短大・高専 1.9	4. 短大・高専 24.9	
5. 大学 55.9	5. 大学 38.5	
6. 大学院 1.9 NA16.0	6. 大学院 0.5 NA11.7	

問 34 前問(問 33)で、子どもに「大学」まで卒業してほしいと回答された方におたずねします。あなた方ご夫婦は、大学の学費負担について、どのようにお考えですか。あてはまる番号に1つだけ○をつけてください。子どもがすでに大学を卒業している場合は、事実と同じ選択肢に○をつけてください。

1. 全額負担する(全額負担した) 73.6
2. 一部負担する(一部だけ負担した) 22.1
3. 本人に全額負担させる(全額本人が負担した) 0.7
4. その他( ) 3.6

問 35 あなたの子どもには、次に挙げる学校について、公立・私立・国立のどれに通ってほしいですか。太枠内のあてはまる番号に1つずつ○をつけてください。すでに卒業した学校については事実を記入してください。

学校の種類	男の子(長男)					女の子(長女)				
	1 公 立	2 私 立	3 国 立	4 でい も ず よ れ い	NA	1 公 立	2 私 立	3 国 立	4 でい も ず よ れ い	NA
a. 小学校	73.7	0.5	0.9	7.5	17.4	77.5	0.5	0.9	8.0	13.1
b. 中学校	69.0	3.8	0.9	8.9	17.4	67.6	5.6	0.9	12.2	13.6
c. 高校	54.9	8.5	0.9	18.3	17.4	55.4	8.5	0.9	21.1	14.1
【以下は、進学を希望する(または通った)学校の欄のみお答えください。】										
d. 専修学校(高卒後)	4.2	1.4	-	9.4	85.0	2.8	2.3	-	10.3	
e. 短大・高専	1.9	-	0.5	6.1	91.5	7.5	2.8	1.9	15.0	
f. 大学	10.8	4.2	16.4	23.5	45.1	5.2	5.2	11.7	18.8	
g. 大学院	1.4	0.5	1.4	3.8	93.0	0.9	-	2.3	2.3	

問 36 あなたのお子さん（これから持つつもりのお子さんを含めて）には、乳幼児（0～5歳）および小・中・高校生のとき、どんな習い事をさせたいですか。各回答欄に対して、選択肢からあてはまるものを最大で5つまで選び、番号を記入してください。すでに終わった学年や現在該当する学年については事実を記入してください。なお、「15. その他」を選ぶ場合は、回答欄に具体的な内容を記入してください。

- |                     |                          |
|---------------------|--------------------------|
| 1. 水泳               | 9. 数や文字を教える知育・学習教室       |
| 2. サッカー、野球などのスポーツ   | 10. しつけ等を教える幼児教室         |
| 3. 習字               | 11. 学習塾、予備校              |
| 4. そろばん             | 12. 家庭教師                 |
| 5. ピアノ・エレクトーンなど音楽教室 | 13. 剣道、柔道などの武道           |
| 6. 体操               | 14. バレエやジャズダンス、日本舞踊などダンス |
| 7. 英会話などの語学教室       | 15. その他（回答欄に記入）          |
| 8. 絵画・工作            |                          |

↓

子どもの時期	男の子（長男）	女の子（長女）
a. 乳幼児（0～5歳）		
b. 小学生（1～3年）		
c. 小学生（4～6年）		
d. 中学生		
e. 高校生		

問 37 あなたは、次にあげる子どもの教育に関する考え方についてどう思いますか。あてはまる番号に1つずつ○をつけてください。

子どもの教育に関する考え方	1	2	3	4	NA
	そう思う	そう思う どちらかといえ ば	そうは思わ ない	そうは思わ ない	
a. 学歴によって、生涯に得られる合計所得にはかなり格差が出る	14.6	46.9	21.6	14.1	2.8
b. 子どもの学歴は家庭のしつけや親の教育方針で決まる	11.7	47.9	22.5	15.5	2.3
c. 子どもの学歴は生まれ育った家庭の教養や文化で決まる	8.0	39.4	31.0	18.8	2.8
d. 子どもの学歴は親の経済力で決まる	10.8	38.0	30.5	18.3	2.3
e. 日本はどの学校を出たかで人生がほとんど決まる	8.9	32.4	32.4	23.9	2.3