

A6-5 医長、課長といった職種はありますか？

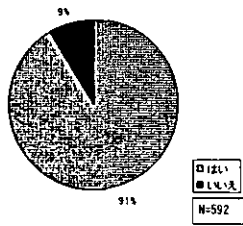

A6-6 院長補佐職はありますか？

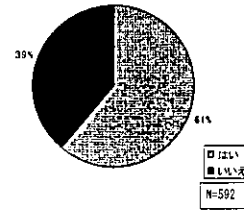

A6-7 職務規定はありますか？

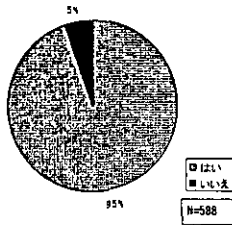

A6-8 経営企画室はありますか？

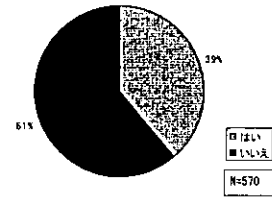

A6-9 院長以下、「ヒラ」の人までいくつ階層がありますか？

	階数	平均値	中央値	標準偏差	最小値	最大値
院長以下の階層	576	5.03	5	1.812	0	22

A6-10 ボランティアはいますか？

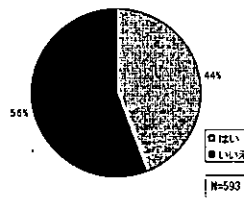

A6-11 ボランティアがいる場合、人数はどうでしょうか？

	床数	平均値	中央値	標準偏差	最小値	最大値
実時	161	7.0	3	14.9	0	150
全部	182	42.3	21	86.5	1	480
年間	172	578.5	275	1310.6	1	11480

A7-1 大学医学部との協力関係をもたれていますか？

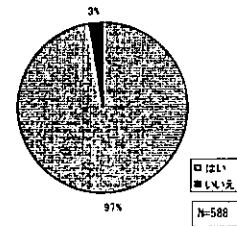

A7-2 大学医学部と協力関係を持たれている場合、どのような内容ですか？

	回答数	%
医師の派遣	561	43
患者の紹介	392	30
医療スタッフの研修	205	15.7
共同プログラム	105	8
医療機器の相互利用	43	3.3

A7-3 保健・福祉関係の事業者との協力関係を持たれていますか？

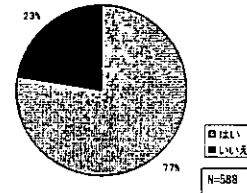

A7-4 保健・福祉事業者との協力関係を持たれている場合、どのような内容ですか？

	回答数	%
患者の紹介	309	32.9
同じ法人内にある	171	18.2
スタッフの研修	146	15.5
業務提携している	99	10.5
同じグループ内にある	96	10.2
医療機器や施設の相互利用	88	9.4
共同プログラム	31	3.3

A7-5 他の病院との協力関係を持たれていますか？

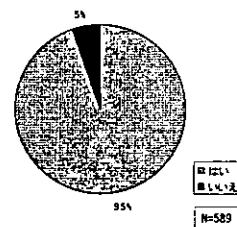

A7-6 他の病院との協力関係を持たれている場合
どのような内容ですか？

	回答数	%
患者の紹介	549	51.3
医療機器や施設の相互利用	251	23.5
スタッフの研修	224	20.9
共同プログラム	46	4.3

A7-7 他の病院との協力関係を持たれている場合
相手の病院はどのような病院ですか？

	回答数	%
医療法人	310	19.6
個人	219	13.9
都道府県市町村立	216	13.7
国立病院	148	9.4
日赤	116	7.3
同じ法人内にある	88	5.6
済世会	79	5.0
厚生連	73	4.6
業務提携している	70	4.4
公益法人	64	4.1
社会保険	61	3.9
同じグループ内にある	59	3.7
学校法人	55	3.5
会社立	21	1.3

A7-8 非営利法人(NPO)をお持ちですか？

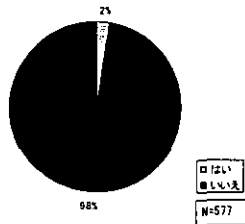

A7-9 非営利法人(NPO)をお持ちの場合
どのような内容ですか？

	回答数	%
介護関係	10	62.5
難病関係	3	18.8
国際交流	2	12.5
エイズ関係	1	6.3

A8-1 現在の医療法人制度についてどう思われますか？

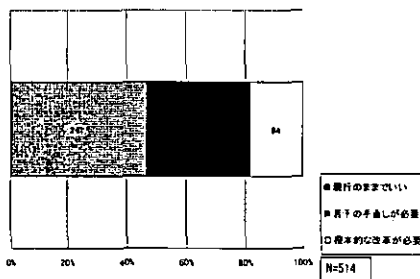

A8-2 現行の医療法人制度について「現行のままでいい」と
お考えでない方は、お答えください。

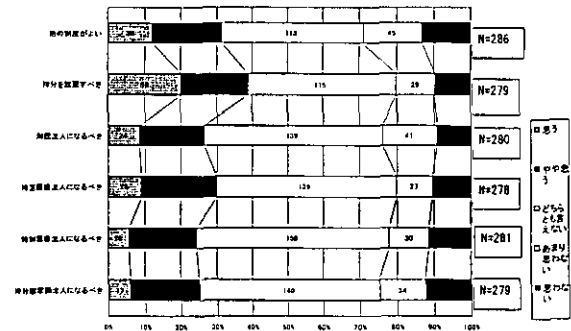

アンケート結果:2

目次	
1.回答者背景	2
2.医師と非医師の比較(医師分、非医師分を含む)	8
3.性別ごとの比較(医師分、非医師分を含む)	15
4.職業ごとの比較(医師分、非医師分を含む)	22
5.通院経験ごとの比較(医師分、非医師分を含む)	29
6.性別ごとの比較(非医師分のみ)	36
7.職業ごとの比較(非医師分のみ)	43
8.通院経験ごとの比較(非医師分のみ)	50
9.性別ごとの比較(医師分のみ)	57
10.年齢区分(医師分のみ)	64
※医師調査分では、「通院経験」を質問していないため、「通院経験ごと」の集計は省いた。	

1.回答者背景	
2	

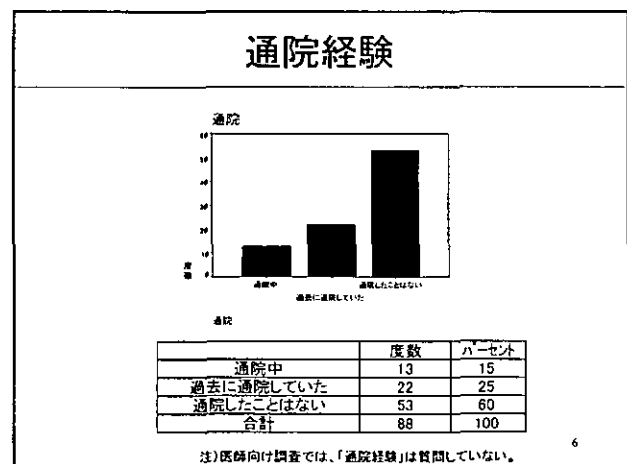
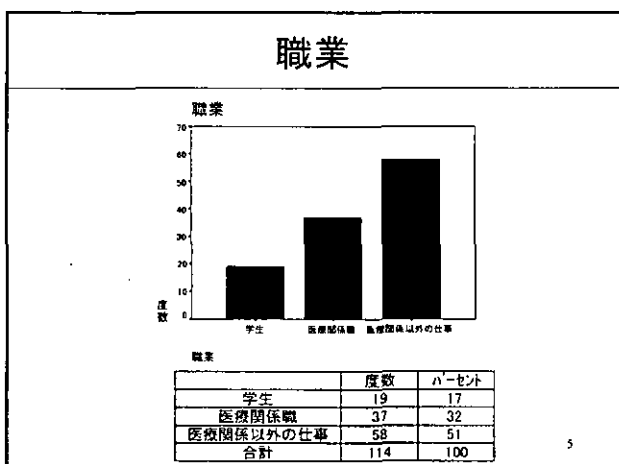
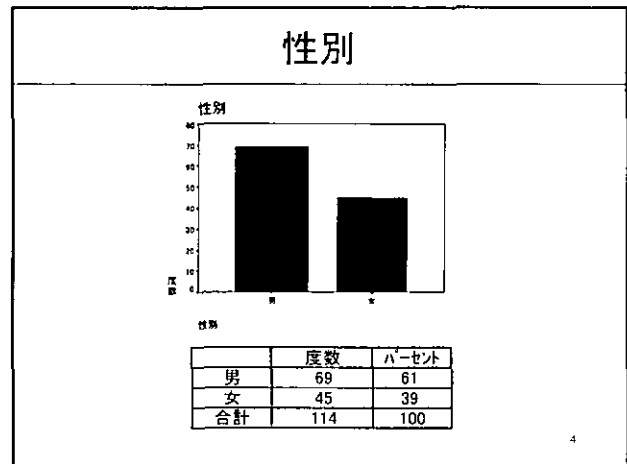
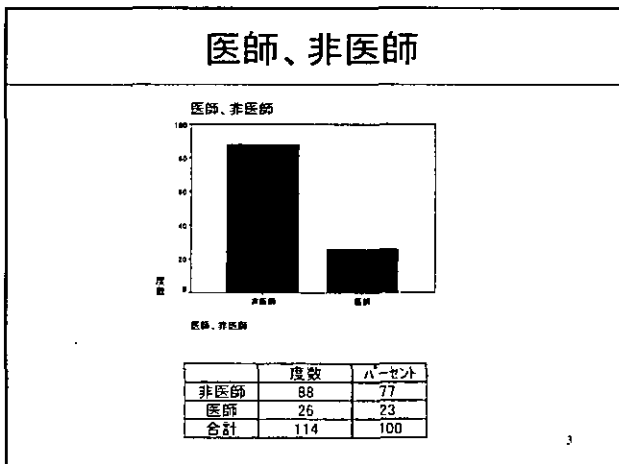

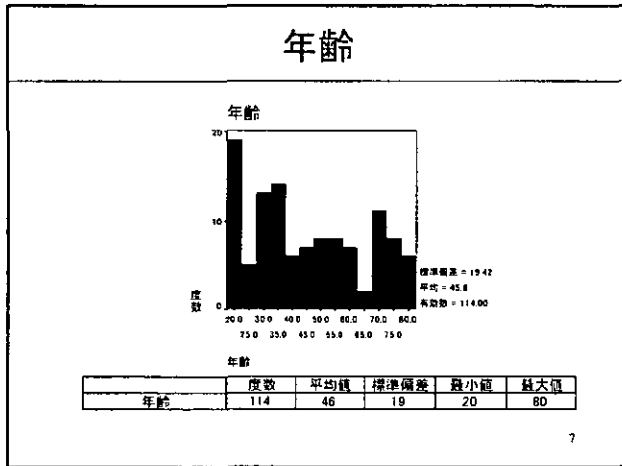

2. 医師と非医師の比較

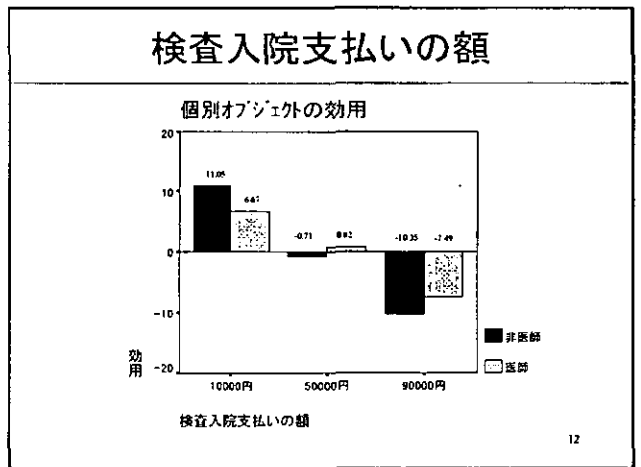
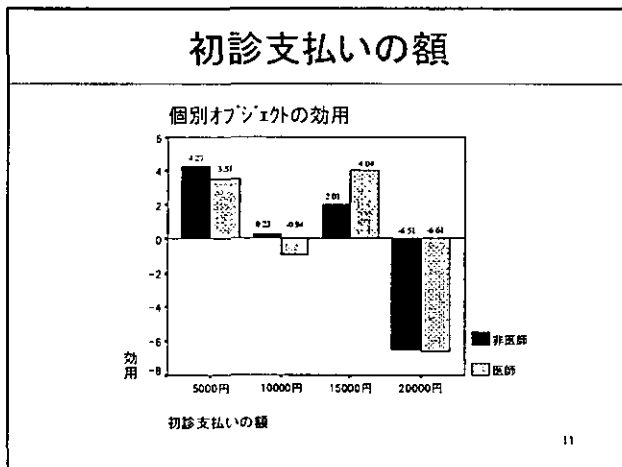
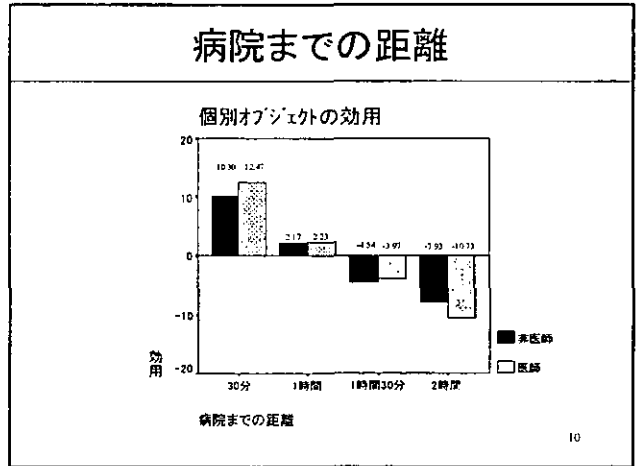
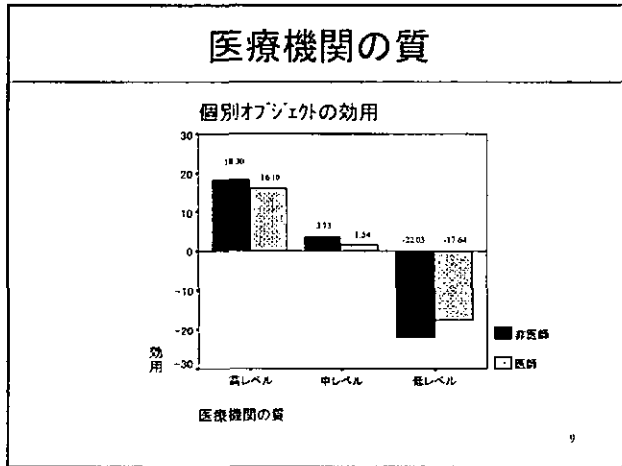

経営母体

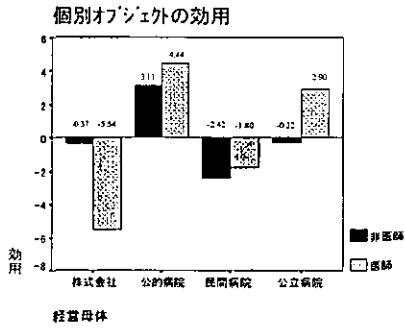

13

重要度

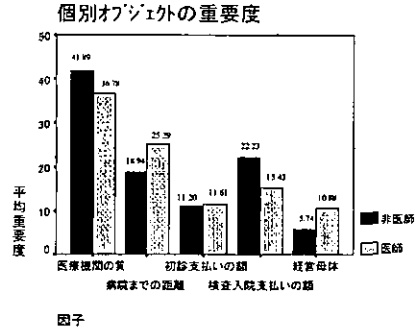

14

3. 性別ごとの比較 -医師と非医師を含む-

15

医療機関の質

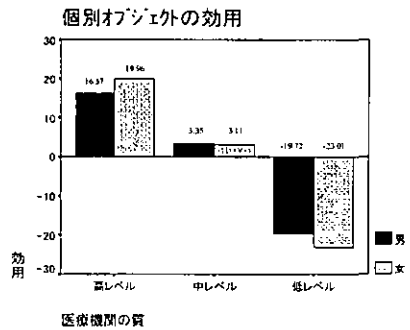

16

病院までの距離

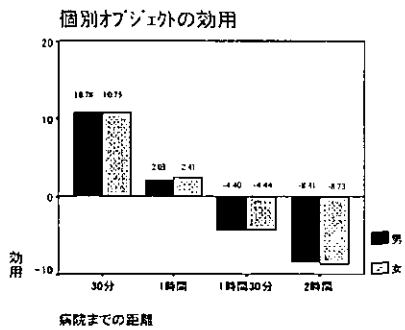

17

初診支払いの額

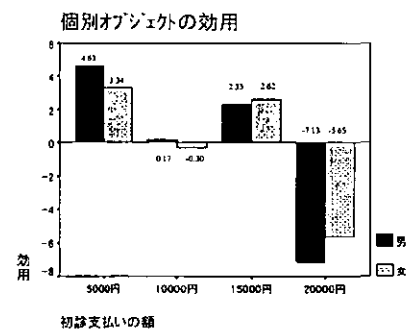

18

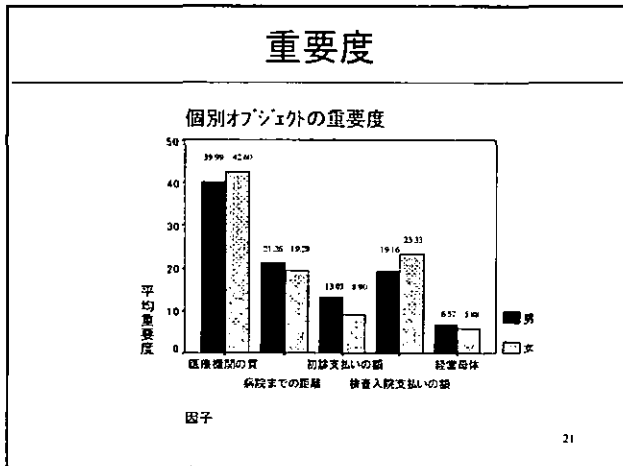
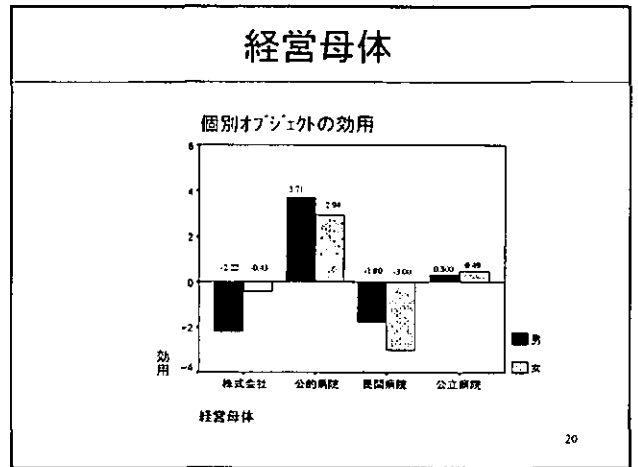
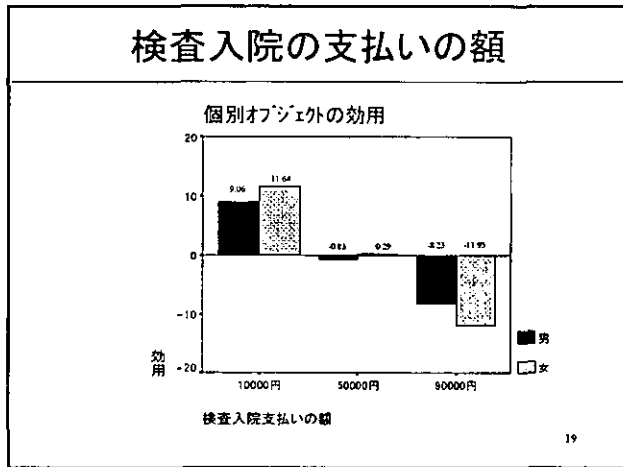

4.職業ごとの比較

-医師と非医師を含む-

22

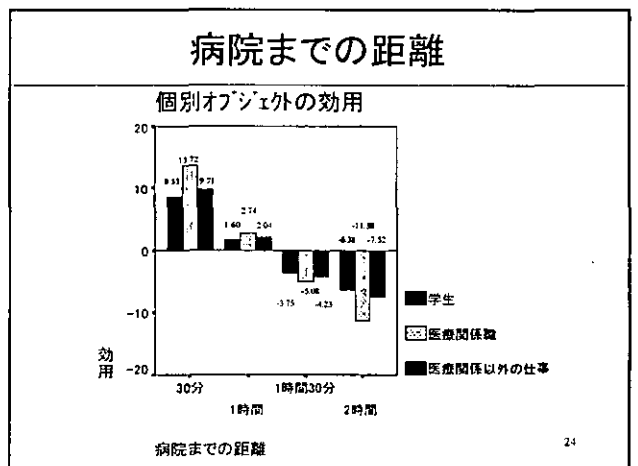
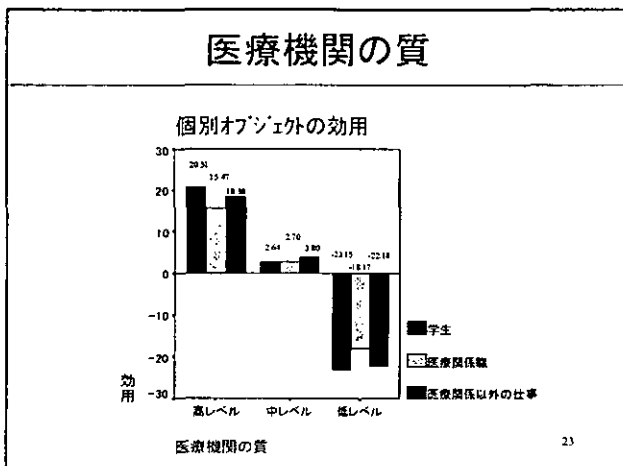

初診支払いの額

個別オブジェクトの効用

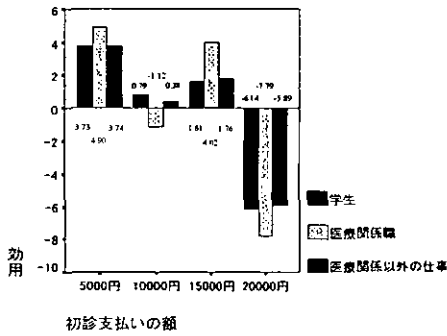

25

検査入院支払いの額

個別オブジェクトの効用

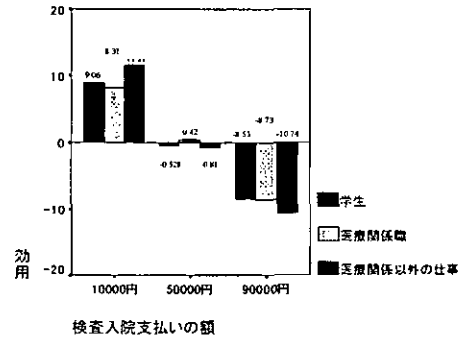

26

経営母体

個別オブジェクトの効用

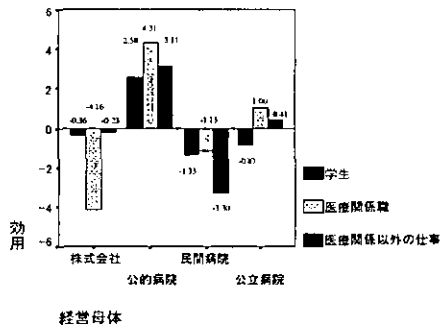

27

重要度

個別オブジェクトの重要度

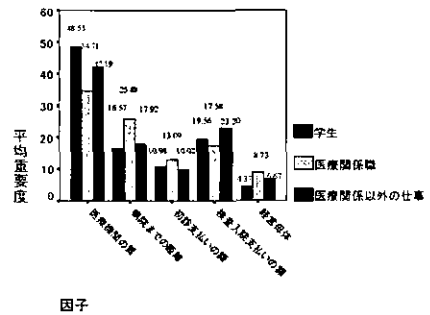

18

5.通院経験ごとの比較

-医師と非医師を含む-

注) 医師向け調査では「通院経験」を質問していないため、「通院経験ごとの比較」では除外している。

29

医療機関の質

個別オブジェクトの効用

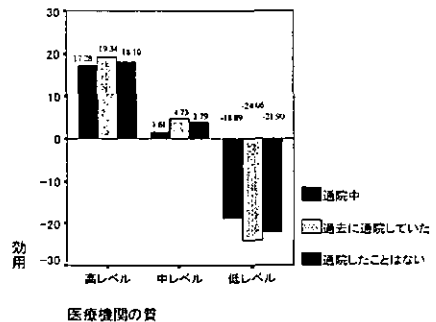

30

病院までの距離

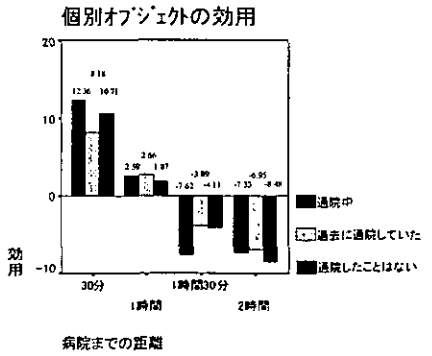

31

初診支払いの額

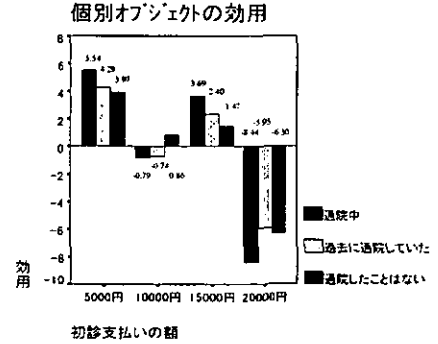

32

検査入院支払いの額

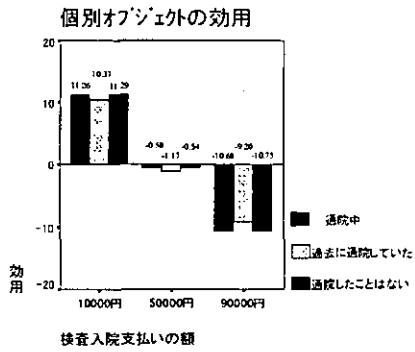

33

経営母体

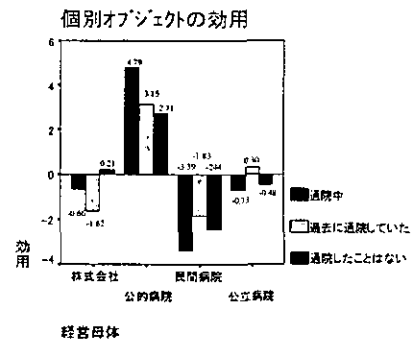

34

重要度

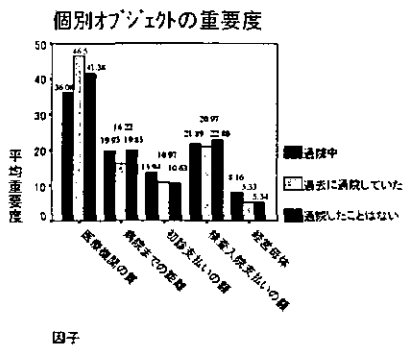

35

6. 性別ごとの比較

-非医師のみ-

36

医療機関の質

個別オブジェクトの効用

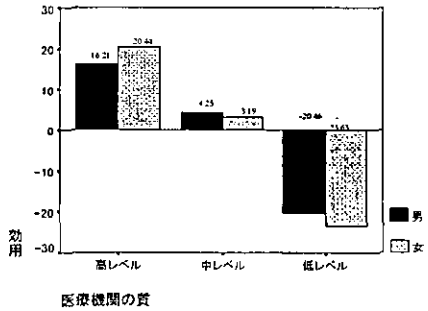

37

病院までの距離

個別オブジェクトの効用

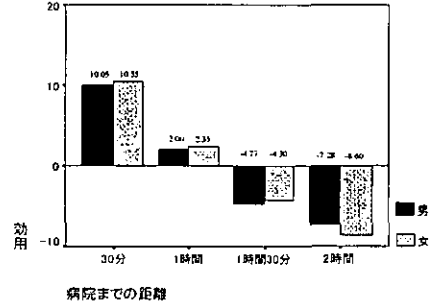

38

初診支払いの額

個別オブジェクトの効用

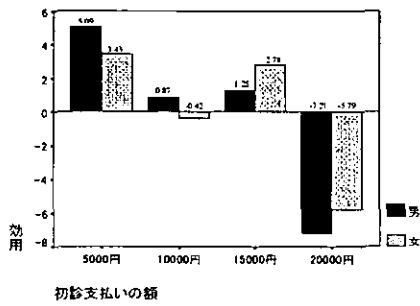

39

検査入院支払いの額

個別オブジェクトの効用

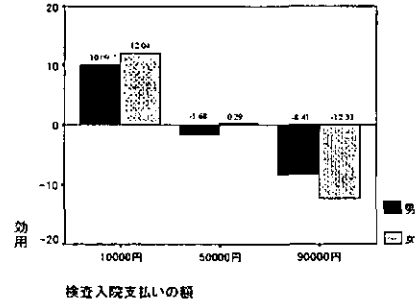

40

経営母体

個別オブジェクトの効用

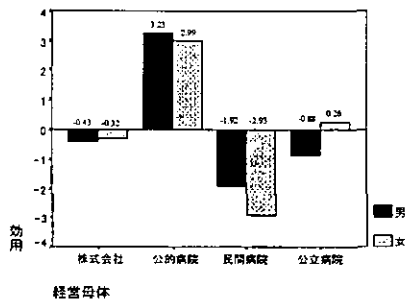

41

重要度

個別オブジェクトの重要度

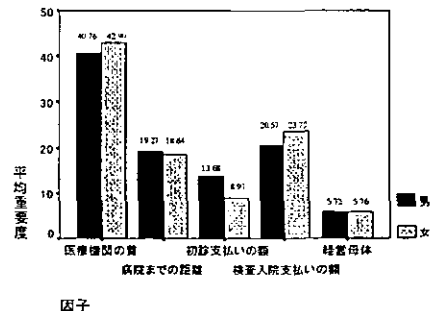

42

7.職業ごとの比較

-非医師のみ-

43

医療機関の質

個別オブジェクトの効用

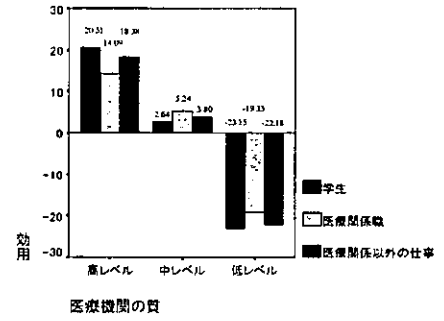

44

病院までの距離

個別オブジェクトの効用

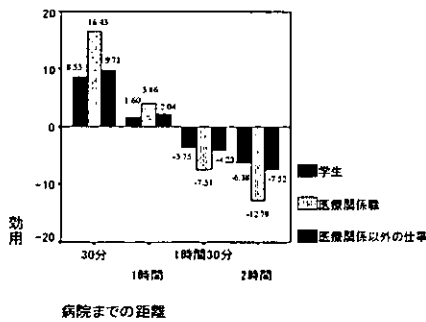

45

初診支払いの額

個別オブジェクトの効用

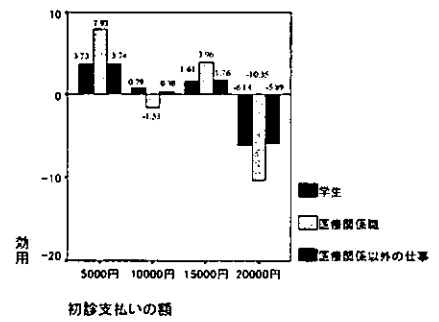

46

検査入院支払いの額

個別オブジェクトの効用

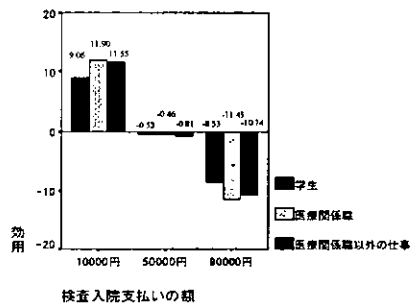

47

経営母体

個別オブジェクトの効用

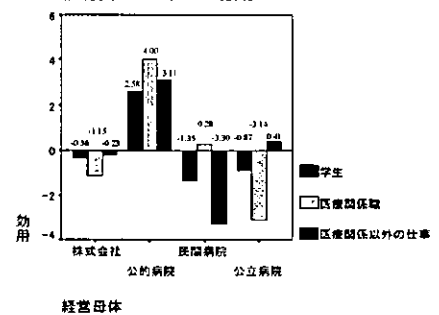

48

重要度

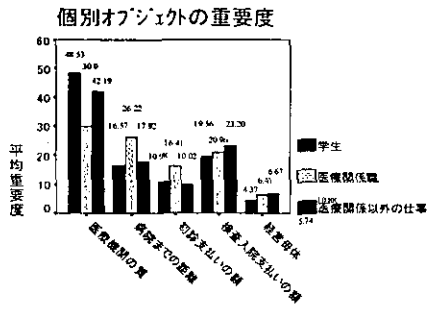

因子

49

8.通院経験ごとの比較

-非医師のみ-

50

医療機関の質

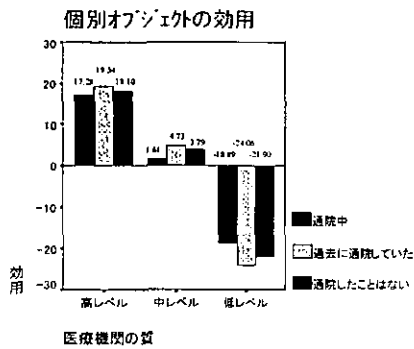

51

病院までの距離

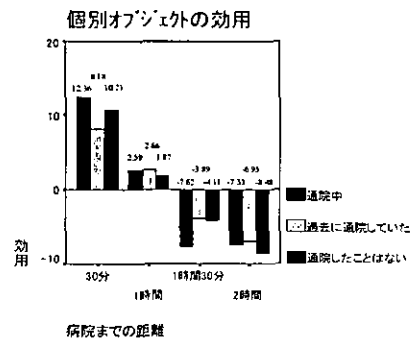

52

初診支払いの額

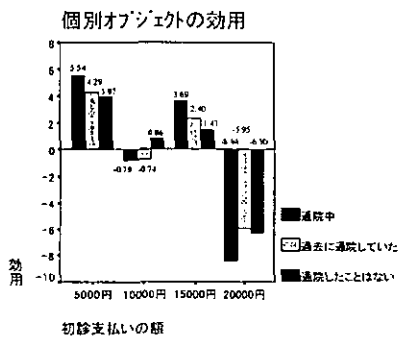

53

検査入院支払いの額

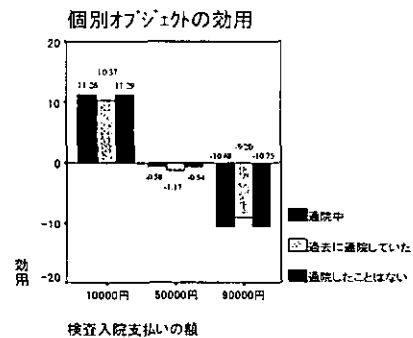

54

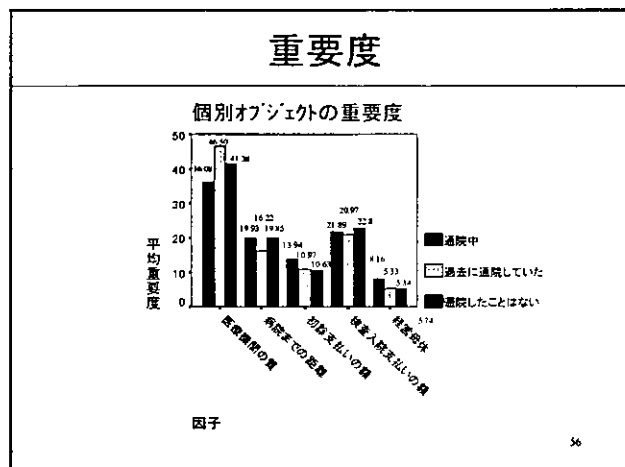
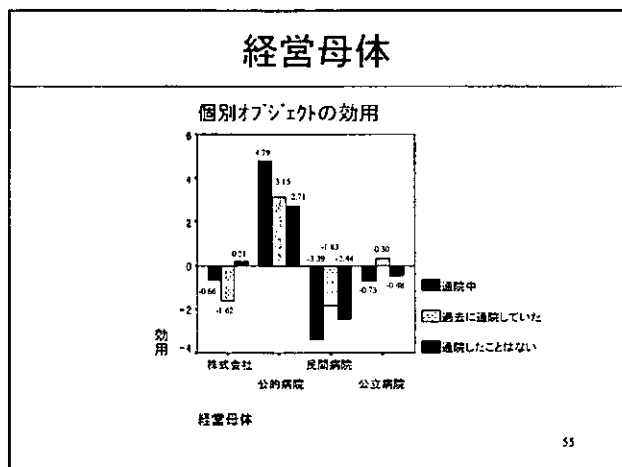

9.性別ごとの比較

-医師のみ-

57

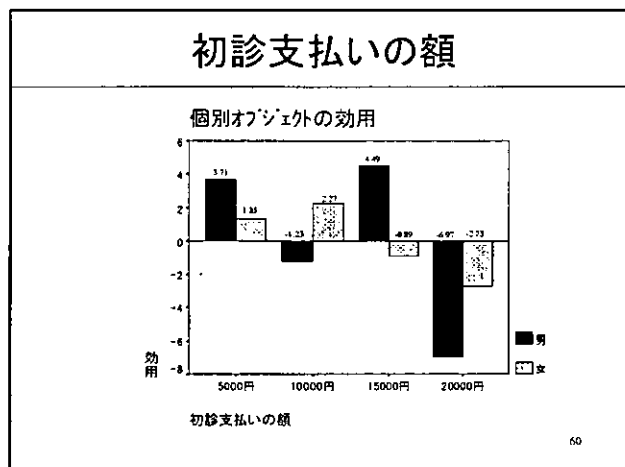
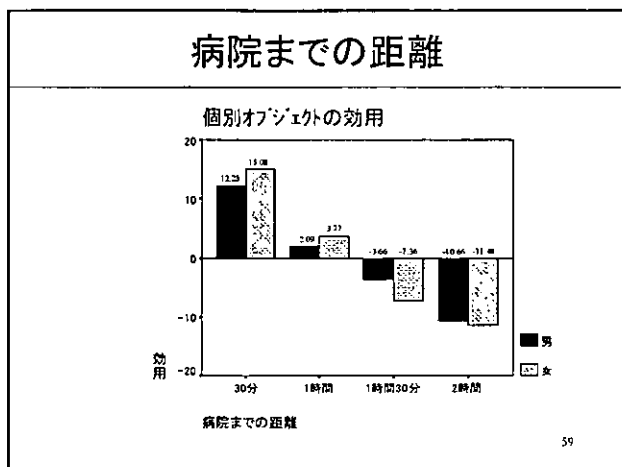
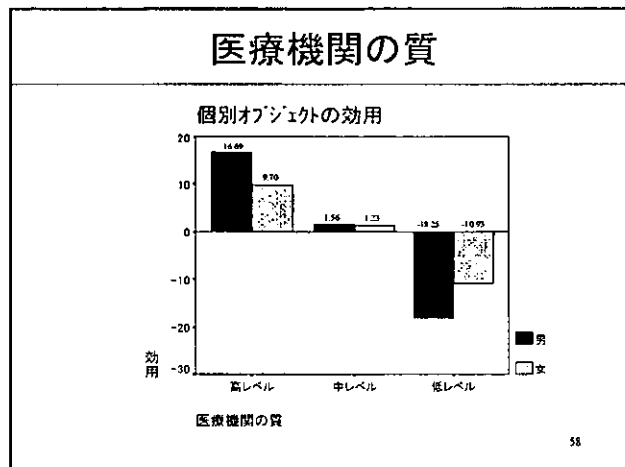

検査入院支払いの額

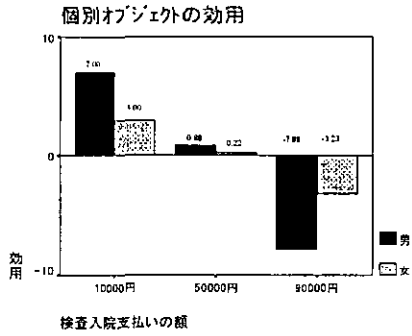

61

経営母体

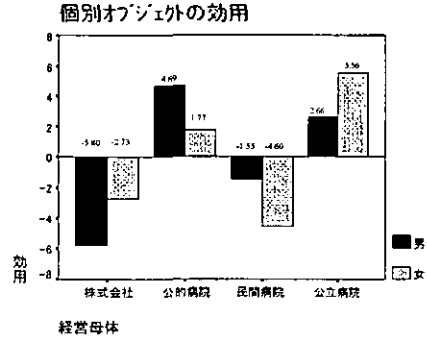

62

重要度

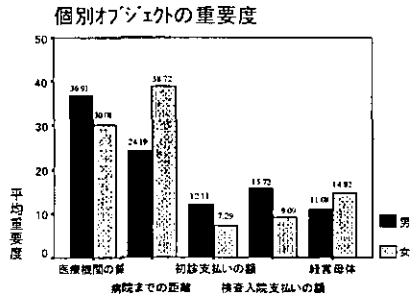

63

10.年齢区分

-医師のみ-

64

医療機関の質

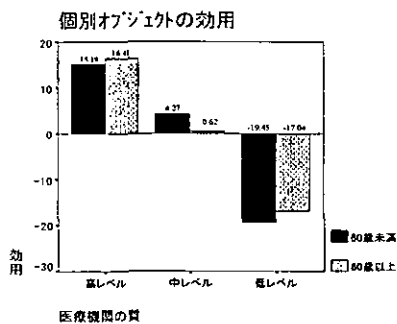

65

病院までの距離

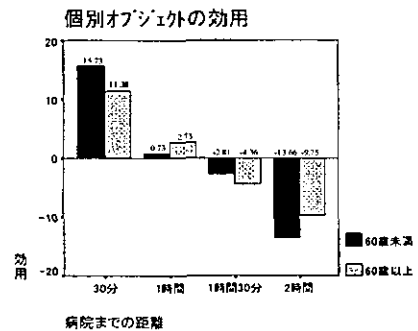

66

初診支払いの額

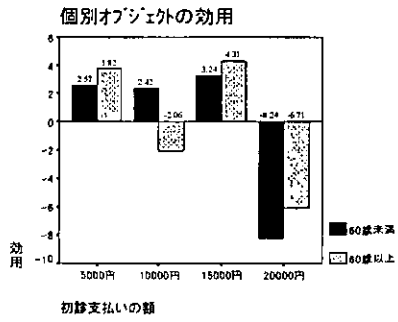

67

検査入院支払いの額

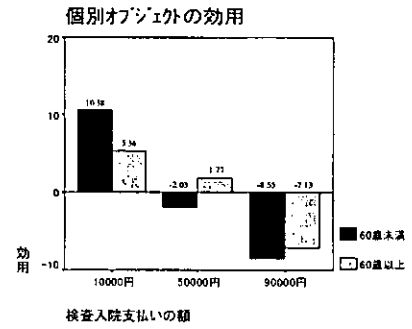

68

経営母体

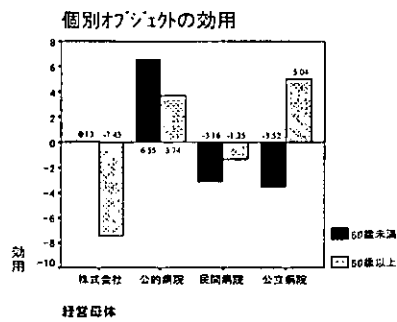

69

重要度

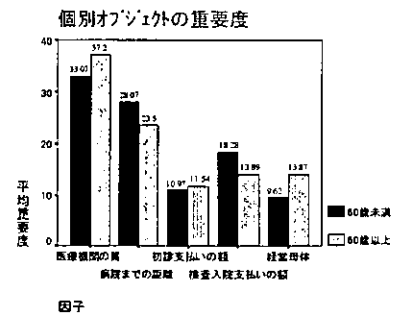

70

アンケート質問表:1

病院長殿

名古屋大学医学部附属病院医療情報部

教授 山内一信（本調査責任者）

研究員 真野俊樹（調査企画実行担当者）

〒466-8560 名古屋市昭和区鶴舞町 65

教室代表 TEL 052-744-2667 / FAX 052-744-1356

医療機関における営利・非営利問題の調査へのご協力をお願い

謹啓

時下益々ご清祥のこととお慶び申し上げます。

さて昨今、株式会社の病院経営論が、財界からの圧力として加わっております。しかしながら、そもそも営利とは何か、非営利とは何かも特に医療の場合には不明確なところがあります。一方、医師をはじめとする医療提供者側の立場としては、単なる法制度論議に巻き込まれることなく、現場の医療を“健全な組織”として行っていきたいというのが本音であろうと推察されます。

今回の調査は、厚生科学研究 効率的な医療機関の経営母体に関する研究—株式会社病院経営、非営利組織経営論の視点で—（H14・政策-019）の助成を受けて、日本病院会会員病院に行うもので、病院の皆様方のご意見を頂戴し、医療機関のこの問題に対する考え方を組織論の視点で明らかにし、政策提言につなげようとするものです。

頂戴したデータは報告書の形をとりますが、御希望の方には解析データを送付させていただきます。皆様方の貴重なご意見を、是非とも全国の多くの医療施設のためにご提供いただき、今後のわが国における“健全な形”での医療提供体制の確立にお力添えいただきたく存じます。

なお本調査結果を報告あるいは公刊・公表する場合、医療施設の匿名性には細心の注意を払うだけでなく、本調査実務担当者がこの調査によって知り得た個別情報を口外・漏洩しないことも併せてお約束する次第です。

謹白

記

ご回答者：院長先生に送付しております。

ご返送：ご記入いただいたアンケートは、お手元に到着後 2 週間以内に、添付の返送用封筒でお願いします。

お問い合わせ：本事業に関してご不明な点、お問い合わせには医療情報部 真野が対応しております。電子メール QWE01465@nifty.ne.jp 携帯 TEL 090-7310-7885

ご回答にあたって

みなさまからお寄せいただいたご回答はすべて自動認識ソフトウェアを使用して統計処理を行う都合上、以下の回答記入例をご参照いただきまして、ご回答くださいますようお願い申し上げます。

1. 数直線方式の回答記入例

<良いご回答例>

- ・ 線上に1つチェックをしてください。

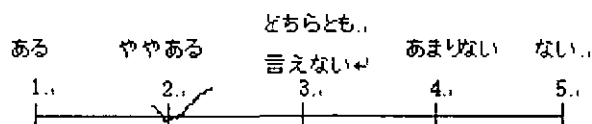

<悪いご回答例>

- ・ 大きくはみでる。
- ・ 線に丸を付ける。
- ・ 複数の回答を選択する。

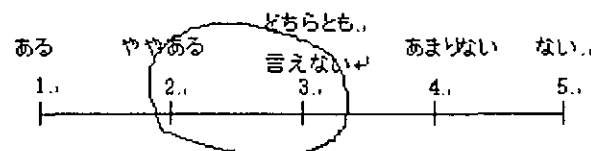
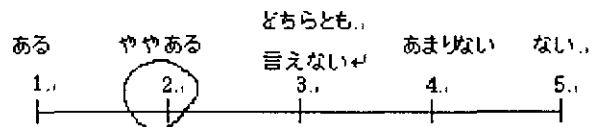
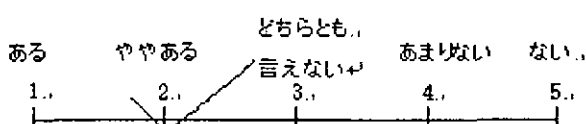

2.

チェック方式の回答記入例

- ・ 該当するものにチェックをしてください。

<ご回答例>

1. ある 2. ない

3. マス目の回答記入例

- ・ 1マスに1文字ずつご記入ください。

マ	ス	目	に	ご	記	入	下	さ	い	。
---	---	---	---	---	---	---	---	---	---	---

A 病院経営についてお聞かせください

A-1 営利性・非営利性

A1-1-1 病院の営利・非営利性についてのご意見をお聞かせください。

A1-1-1 病院の非営利性・営利性を意識されたことがありますか？

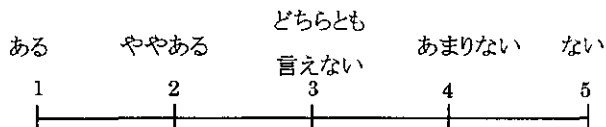

A1-1-2 お考えの非営利性はどんなものでしょうか？

(該当するものすべてにチェックをして下さい)

- 1. 配当がない 2. 公共性がある 3. 免税がある 4. 利益追求でない
- 5. 利益のみを追求しない 6. 持分がない 7. 株式会社でない
- 8. その他

--	--	--	--	--	--	--	--	--	--	--	--

A1-2 株式会社病院経営についてご意見をお聞かせください

①総論として株式会社病院経営について

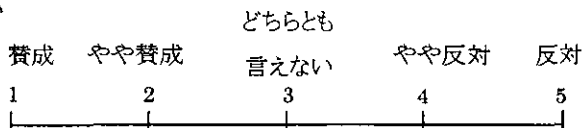

②上場株式会社企業が病院経営を行う

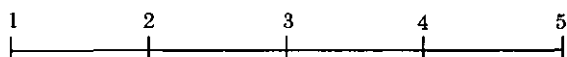

③非上場株式会社が病院経営を行う

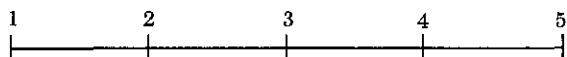

④既存の病院が株式会社化をして病院経営を行う

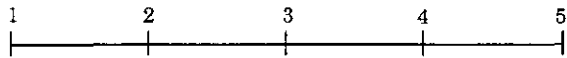

⑤病院が株式を上場することについて

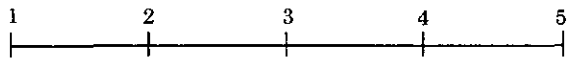

⑥その他(具体的にお示ください)

--	--	--	--	--	--	--	--	--	--	--	--

A1-3 貴病院が株式会社化したとして株式会社のメリットは何と思われますか？

①資金調達が容易になる

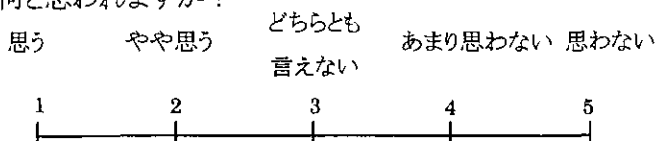

②非営利の制限がはずれる

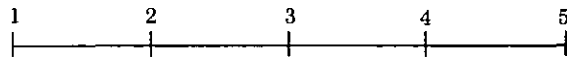

③営利事業への参入が容易になる

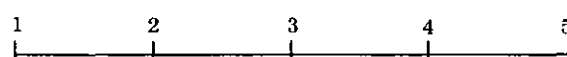
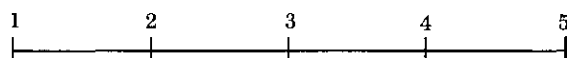

④他病院との提携、買収が容易になる

⑤その他(具体的にお示ください)

--	--	--	--	--	--	--	--	--	--	--	--

A-2 ステークホルダー(利害関係者)の重要性:

A-2-1 ステークホルダー(利害関係者)という概念を聞かれたことがありますか? 1. ある 2. ない

A-2-2 以下はある方のみお答えください。ステークホルダーとして重要と思われるものを5つ、重要と思われる順番にお答えください。(重要なものからマスメに番号を記入してください)

- | | | | | | |
|---------|-------|---------|---------------------|--------------|-------|
| 1.患者 | 2.従業員 | 3.製薬企業 | 4.病院の持ち主 | 5.患者以外の地域住民 | 6.医師会 |
| 7.保険者 | 8.行政 | 9.他病院 | 10.老人保健施設・特別養護老人ホーム | 11.診療所 | |
| 12.大学医局 | 13.銀行 | 14.医薬品卸 | 15.医事代行 | 16.その他の出入り業者 | |

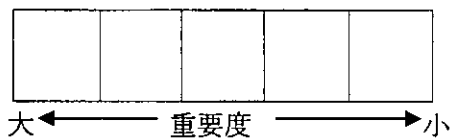

A-3 会計の重要性

A-3-1 病院会計準則の改定について

1. 評価する 2. どちらとも言えない 3. 評価しない

A-3-2 病院はどこまで財務状況を明らかにすべきでしょうか?

すべき
どちらとも言えない
すべきではない
ややすべき
あまりすべきではない

①地域住民に	<table style="border: none; margin: 0 auto;"> <tr> <td style="text-align: center;">1</td> <td style="text-align: center;">2</td> <td style="text-align: center;">3</td> <td style="text-align: center;">4</td> <td style="text-align: center;">5</td> </tr> <tr> <td colspan="5" style="text-align: center;"> ----- </td> </tr> </table>	1	2	3	4	5	-----				
1	2	3	4	5							

②患者に	<table style="border: none; margin: 0 auto;"> <tr> <td style="text-align: center;">1</td> <td style="text-align: center;">2</td> <td style="text-align: center;">3</td> <td style="text-align: center;">4</td> <td style="text-align: center;">5</td> </tr> <tr> <td colspan="5" style="text-align: center;"> ----- </td> </tr> </table>	1	2	3	4	5	-----				
1	2	3	4	5							

③不特定多数に	<table style="border: none; margin: 0 auto;"> <tr> <td style="text-align: center;">1</td> <td style="text-align: center;">2</td> <td style="text-align: center;">3</td> <td style="text-align: center;">4</td> <td style="text-align: center;">5</td> </tr> <tr> <td colspan="5" style="text-align: center;"> ----- </td> </tr> </table>	1	2	3	4	5	-----				
1	2	3	4	5							

④職員に	<table style="border: none; margin: 0 auto;"> <tr> <td style="text-align: center;">1</td> <td style="text-align: center;">2</td> <td style="text-align: center;">3</td> <td style="text-align: center;">4</td> <td style="text-align: center;">5</td> </tr> <tr> <td colspan="5" style="text-align: center;"> ----- </td> </tr> </table>	1	2	3	4	5	-----				
1	2	3	4	5							

A-4 将来方針について

A-4-1 増改築の予定はありますか? 1. ある 2. ない

良い
やや良い
トントン
やや悪い
悪い

A-4-2 病院経営の財務状況はどうか	<table style="border: none; margin: 0 auto;"> <tr> <td style="text-align: center;">1</td> <td style="text-align: center;">2</td> <td style="text-align: center;">3</td> <td style="text-align: center;">4</td> <td style="text-align: center;">5</td> </tr> <tr> <td colspan="5" style="text-align: center;"> ----- </td> </tr> </table>	1	2	3	4	5	-----				
1	2	3	4	5							

A-4-3 今後の方針 1. 急性期 2. 療養型 3. 介護との複合体

A-4-4 PFIを導入したい 1. はい 2. どちらともいえない 3. いいえ