

- パーティションの設置。前から3列目と4列目の間にパーティションを設置する。暗幕(部屋後方の窓側の戸棚に入っている)をパーティションにかぶせる。窓にも暗幕を引く。
- 医学辞書の用意。突然の質問時に、誰も英語を思いつかないことがあるので、ステッドマンの医学辞書などを用意しておく。

(6.2) 機械室

8階のバス配線チェック(90-1604と90-1601)

MCUをスタートさせておく

(7) 本番

お互いの紹介後、決められた順序でプレゼンを開始する。

こちらがしゃべらないときは、VCONの入力をOFFにする(ミュートボタンをクリック)。

質問されたら、学生にいったん振るが、たいてい答えないので、講師が適当にフォローする必要あり。会話成立の鍵を握るので、事前に講師に介入するよう要請しておく。

質問する場合は、「モントリオールどうですか」などと場所を指定する。

MCUは発言場所の画像を配信しているはずであるが、時にうまく行かないので、コントロールソフトで手動で操作する。

- 援助者は会場の様子等をデジタルカメラで撮影する。
- NetMeetingはときどきつながらなくなる。その場合は、まずアナウンスして、全端末をリセットし、再接続してもらう。それでもだめな場合は、MCUをリセットする必要あり。

(8) 終了

MCUのセッティングを元に戻す。

配線を片づけ、端末を廊下に出す。ディスプレイ等を片づける。

部屋を元に戻す(パソコン、パーティション)

(9) 報告

担当講師・教授。医学部長。カナダ大使館に報告。

5. その他

MCUや端末の構成が変わった場合は、一週間前にテスト接続する。

本番一週間前のアナウンスの一例

to Dr. Erin Keough, Dr. Douglas Fowlow, Mr. Mike Mooney,
Dr. Carl Robbins, Memorial University of Newfoundland,
Professor Andre Lacroix, Montreal University,
from Yoshikazu OKADA, Tokai University, School of Medicine.

Dear Colleagues,

Dr. Suzuki, a staff member of the surgery department, who will present a case of Graft-Versus-Host Disease (GVHD) after a blood transfusion. Dr. Tokuda advised him to change priority. Please send me the information about your presentation in the next session.

I will send you the information about technical aspects of the previous session in Tokai and what we will do in the future sessions. I am very sorry that the quality of the sound from Japan was bad, it was my fault. I will improve audio settings in the next session. Thank you.

Date and Time (St.John's / Montreal / Tokai)

1915 29 November / 1745 29 November / 0745 30 November

Starting connection to the MCU in Tokai University

1930 / 1800 / 0800

Presentation from Tokai

2000 / 1830 / 0830

Presentation from Memorial University

2030 / 1900 / 0900

Presentation from Montreal University

2100 / 1930 / 0930

the end of the session

Our ISDN (2B) numbers of the MCU are:

+81-463-90-1605 St. John's

+81-463-90-1606 Montreal

+81-463-90-1530 Tokai University

+81-463-90-1602 Reserved

Please enter the number twice.

And call the phone number above from you.

Our telephone numbers (voice) are:

+81-463-90-1601

+81-463-93-1121 ext 2143

Our fax number is:

+81-463-93-5418

Thank you very much.

Sincerely yours.

● 2000年度までのカナダとの交流

- 1999.2.2 学部長会談。伊勢原、モンリオール、メモリアル。
黒川、ビネー(モンリオール)、ロビンス(メモリアル)
各大学の医学部教育方針について講演
- 1999.2.11 伊勢原、東京、大磯(音声)、モンリオール、メモリアル。
東海大学、堺。糖尿病性腎症の講義。
メモリアル、パレット。腎疾患の教育講演。
モンリオール、ラクロワ。クッシング症候群の一例。
- 1999.5.28 伊勢原、モンリオール、メモリアル。2B
腎代謝内科、阿部。教員3名、学生5名。クッシング症候群。
モンリオール。クッシング症候群。
- 1999.6.24 伊勢原、メモリアル。2B+T.120 二地点
循環器内科、後藤、網野、学生7名。冠動脈病変。
メモリアル。労作性狭心症。
- 1999.9.10 伊勢原、モンリオール、(メモリアル)。2B + T.120
呼吸器内科、小野。教員3名、学生10名。肺分画症。
モンリオール。ベーチェット病に伴う肺病変。
- 1999.10.1 伊勢原、モンリオール、メモリアル。2B + T.120 トロント
消化器内科、小俣。教員4名、学生6名。十二指腸静脈瘤。
メモリアル。若年者の逆流性食道炎。
モンリオール。肥満者の急性膵炎。
- 1999.10.28 伊勢原、モンリオール、(メモリアル)。2B + T
血液リウマチ内科、岸。教員3名、学生4名。悪性リンパ腫。
モンリオール。手指に初発症状の出た悪性リンパ腫の一種。
- 1999.11.18 伊勢原、モンリオール、(メモリアル)。2B + T
神経内科、吉井。教員3名、学生5名。眼瞼下垂と複視の合併例。
モンリオール。脳幹部障害。
- 1999.12.15 伊勢原、モンリオール、(メモリアル)。2B + T
整形外科、堀田。教員5名、学生9名。股関節変形性関節症。
モンリオール。膝関節運動の三次元処理。
- 2000.1.28 伊勢原、モンリオール、メモリアル。2B + T
腎代謝内科、谷亀、阿部。腎症合併の糖尿病。
メモリアル。二次性無月経のまとめ。
モンリオール。グルカゴノーマの一例。

● 2000年度のカナダとの交流

2000.6.9 伊勢原、メモリアル。二地点

(篠原助教授、他教員1名、学生12名)

メモリアル、Dr. White。Tourette症候群

2000.6.16、 伊勢原、モントリオール、メモリアル。

教員3名、学生10名

小児科、篠原助教授。小児甲状腺機能低下症の一例。

モントリオール、Dr. G.Van Vliet。小児甲状腺疾患の例。

2000.10.12 伊勢原、モントリオール、メモリアル。

教員2名、学生9名

泌尿器外科、宮北助教授。腎細胞癌と悪性リンパ腫の重複例。

モントリオール、腎症例の取り扱いについて。

メモリアル、中等度リンパ腫の放射線療法(講義)。

2000.12.7 伊勢原、モントリオール、メモリアル。

教員3名、学生10名

内分泌外科、鈴木医師、徳田助教授。

輸血後の対宿主移植片病(GVHD)の例。

メモリアル。家族性甲状腺髄様癌。

モントリオール。多発性内分泌腺種症(MEN)

2001.3.15 伊勢原、モントリオール、メモリアル。

教員3名、学生2名

医学教育とITについて

東海大学、黒川医学部長

メモリアル

モントリオール

2000年6月6日

カナダとの第九回定期症例検討会 のご案内

東海大学医学部では、カナダ・モントリオール大学とニューファンドランド州メモリアル大学とのテレビ会議システムによる定期交流を行っています。

ふるってご参加ください。

日時： 2000年6月9日(金)、午前8時～8時30分
2000年6月16日(金)、午前8時～9時00分
場所： 本館8階コンピュータトレーニング室
内容： (予定)

● 6月9日

8:00 am メモリアル大学から (小児神経科学)
Dr. H. White Tourette症候群の一例
8:30 am (終了)

● 6月16日

8:00 am 東海大学から
篠原治助教授 小児甲状腺機能低下症の一例
8:30 am モントリオール大学から
Dr. G. Van Vliet 小児甲状腺疾患の症例
9:00 am (終了)

問い合わせ： 医用工学情報学 岡田好一 (2145)





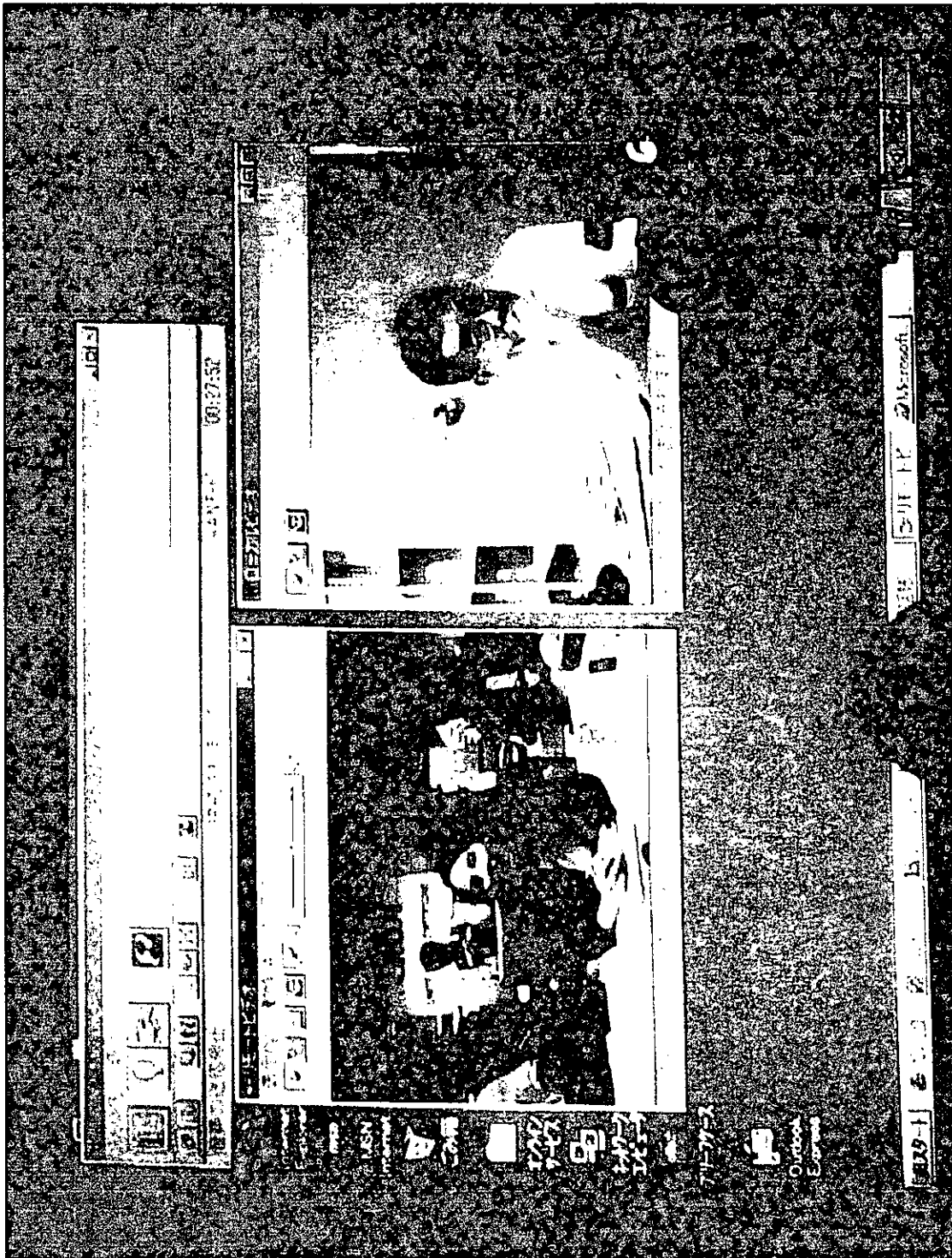

2000年10月10日

カナダとの第十回定期症例検討会 のご案内

東海大学医学部では、カナダ・モントリオール大学とニューファンドランド州メモリアル大学とのテレビ会議システムによる定期交流を行っています。

ふるってご参加ください。

日時： 2000年10月12日(木)、午前8時～9時30分

場所： 本館8階コンピュータトレーニング室

内容： (予定)

8:00 am 開始

● 東海大学から (8:00amころ)

泌尿器科学 宮北英司助教授

島正則医師 (症例呈示)

腎細胞癌と悪性リンパ腫の重複例

● メモリアル大学から (8:30amころ)

Dr Jonathan Greenland

中等度リンパ腫の放射線療法

● モントリオール大学から (9:00amころ)

Dr Paquin

泌尿器外科学の話題

9:30 am (終了)

問い合わせ： 医用工学情報学 岡田好一 (2145)



2000年12月6日

カナダとの定期症例検討会 のご案内

東海大学医学部では、カナダ・モントリオール大学とニューファンドランド州メモリアル大学とのテレビ会議システムによる定期交流を行っています。

カナダと日本の症例が見られる学生向きの教育セミナーです。今回の症例は国試対策にも役立ちます。ふるってご参加ください

日時： 2000年12月7日(木)、午前8時～9時30分

場所： 本館8階コンピュータトレーニング室

内容： (予定)

8:00 am 開始

● 東海大学から (8:00amころ)

外科 鈴木育宏先生(症例呈示)、徳田裕先生
輸血後の対宿主移植片病(GVHD)の一例

● メモリアル大学から (8:30amころ)

家族性甲状腺髄様癌

● モントリオール大学から (9:00amころ)

多発性内分泌腺腫症(MEN)

9:30 am (終了)

問い合わせ： 医用工学情報学 岡田好一 (2145)



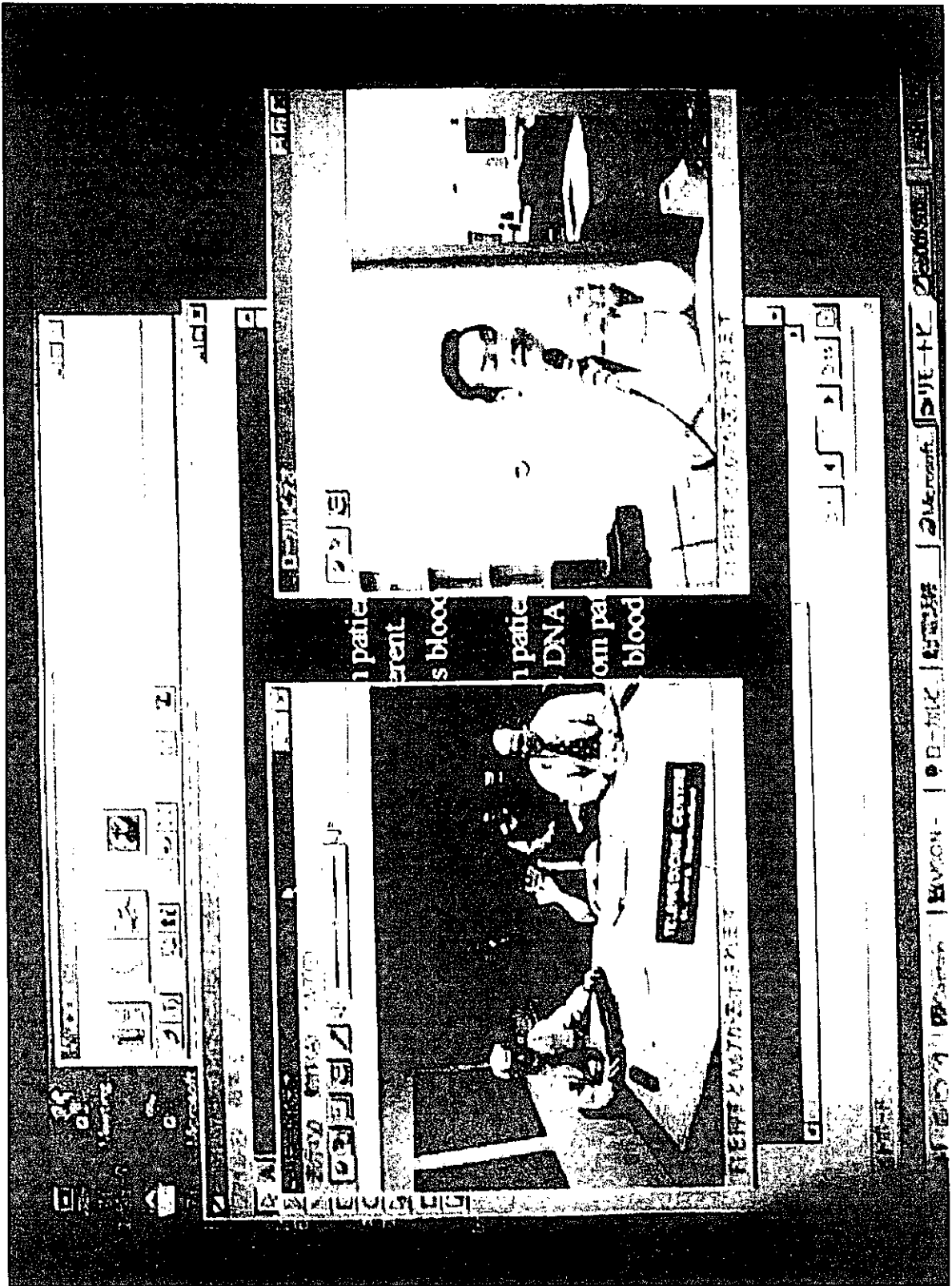

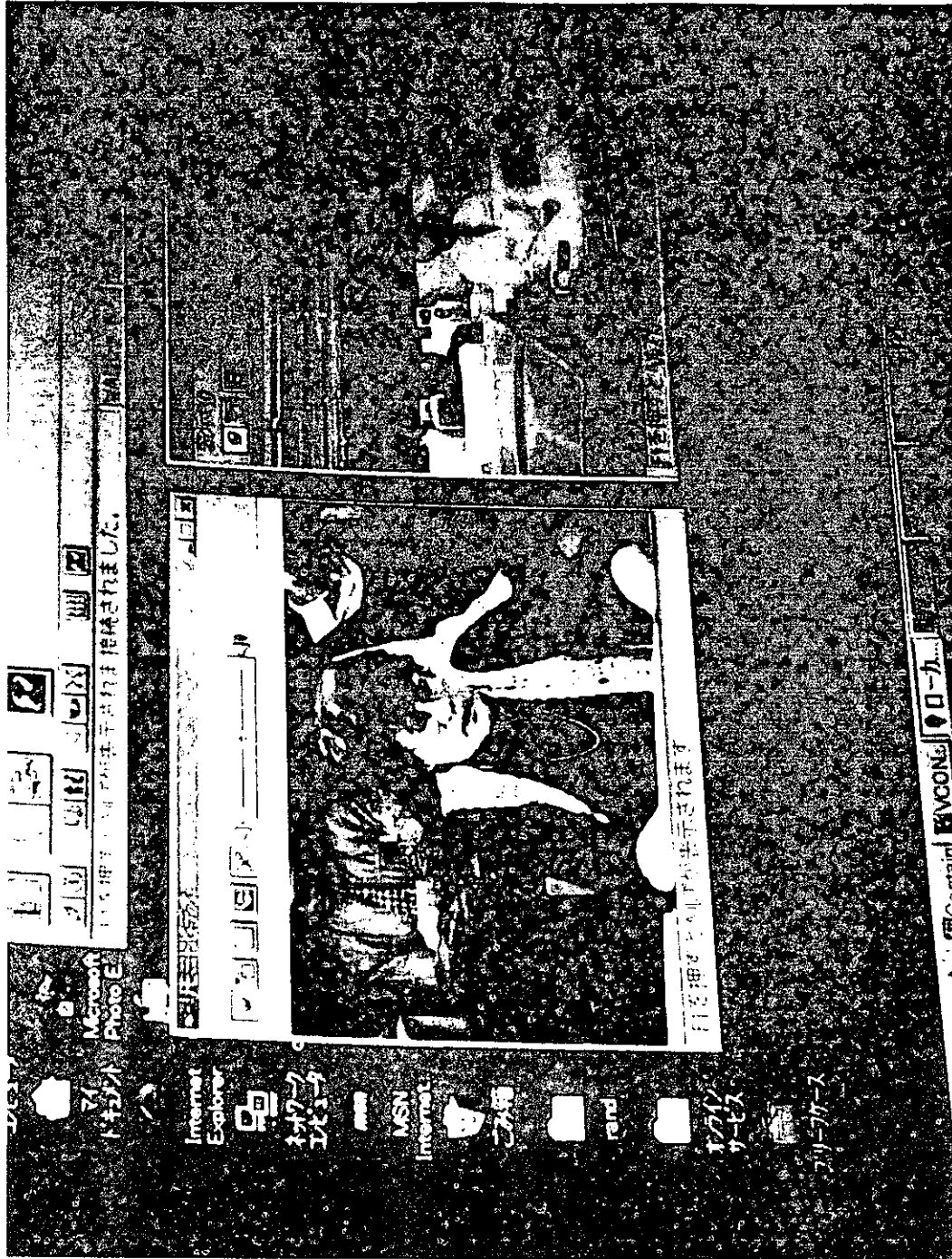

2001年3月14日

カナダとの定期症例検討会 のご案内

東海大学医学部では、カナダ・モントリオール大学とニューファンドランド州メモリアル大学とのテレビ会議システムによる定期交流を行っています。

今回はカナダのと日本の医学部長による教育についてのセッションです。

日時： 2001年3月15日(木)、午前8時～9時
場所： 本館8階コンピュータトレーニング室
内容： (予定)

8:00 am 開始

● 東海大学から (8:00amころ)

黒川清医学部長

新世紀の医学教育の展望について

● メモリアル大学から (8:15amころ)

Dr. Tom Scott, 卒前教育副医学部長

Dr. Ian Bower, メモリアル大学医学部長

● モントリオール大学から (8:30amころ)

Professor Andre Lacroix,

遠隔医療センター長(内分泌内科教授)

9am (終了)

問い合わせ： 医用工学情報学 岡田好一 (2145)

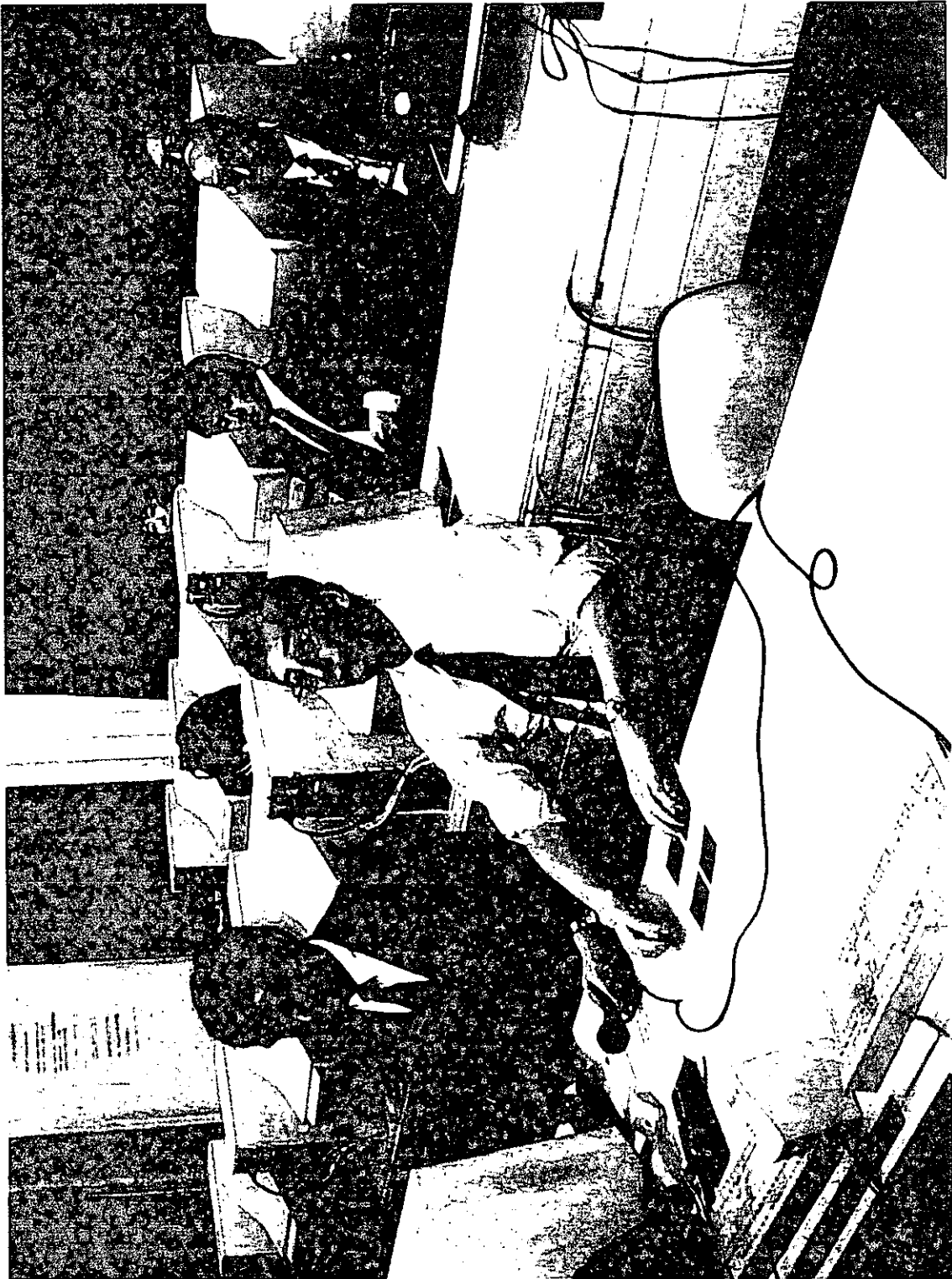

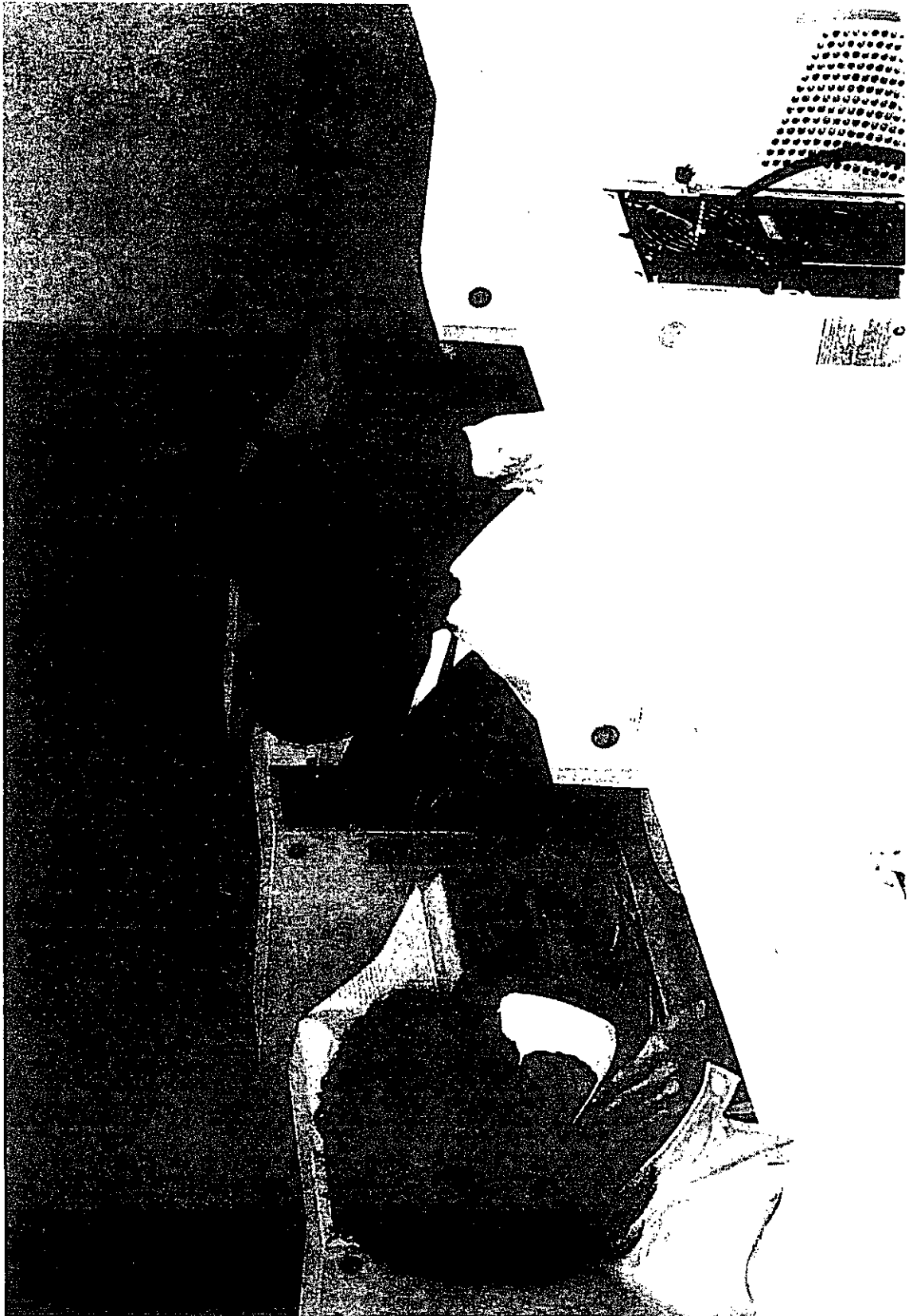



パソコンビデオ会議システム「VCON」製品体系

| 製品名 | | | Escort25 | Cruiser150 | Cruiser384 |
|----------|-----------|-----------------------------|---------------------|----------------------|----------------------|
| | ポイント | | ・LAN対応 | ・I&L対応 ・INS64*1対応 | ・I&L対応 ・INS64*3対応 |
| インフラ | ISDN | 1B | × | ○ | ○ |
| | | 2B | × | ○ | ○ |
| | | 3B | × | × | ○ |
| | | 4B | × | × | ○ |
| | | 5B | × | × | ○ |
| | | 6B | × | × | ○ |
| | LAN | | ○ | ○ | ○ |
| ソフトウェア | MP2.4 | Windows95 | × | × | × |
| | | Windows98 | × | × | × |
| | | WindowsNT | × | × | × |
| | MP2.65 | Windows95 | ○ | ○ | ○ |
| | | Windows98 | ○ | ○ | ○ |
| | | WindowsNT | × | × | × |
| | MP3.0 | Windows95 | ○ | ○ | ○ |
| | | Windows98 | ○ | ○ | ○ |
| | | WindowsNT | ○ | ○ | ○ |
| 機能 | 映像 | ISDN128接続時 | × | 24フレーム/秒 | 24フレーム/秒 |
| | | ISDN384接続時 | × | × | 30フレーム/秒 |
| | | LAN384接続時 | 30フレーム/秒 | 30フレーム/秒 | 30フレーム/秒 |
| | 音声 | G. 711 | ○ | ○ | ○ |
| | | G. 722 | × | × | ○ |
| | | G. 728 | ○ | ○ | ○ |
| | | エコーキャンセラー | ○ | ○ | ○ |
| | コラボレーション | | | | |
| | | NetMeeting | ○ | ○ | ○ |
| | オープン対応 | H.320準拠 | | × | ○ |
| H.323準拠 | | ○ | ○ | ○ | |
| H.243準拠 | | × | ○ | ○ | |
| T.120準拠 | | ○ | ○ | ○ | |
| 製品構成 | カメラ | アナログ | ○ | ○ | ○ |
| | ユーテックボード | | ○ | ○ | ○ |
| | ソフトウェア | | ○ | ○ | ○ |
| | 音声 | ハンドセット | ○ | ○ | × |
| インターフェイス | ビデオ入力 | | | | |
| | | 8-Pin mini-DIN/ NTSC/PAL | 標準添付カメラ | 標準添付カメラ | 標準添付カメラ |
| | | RCA/ composite | ○ | ○ | ○ |
| | | 8-Pin mini-DIN/ S.Video | × | × | ○ |
| | | ユーテックボード | PCIバス | PCIバス | PCIバス |
| | オーディオデバイス | | | | |
| | | RJ22(入出力) | ハンドセット or イヤーピース | ハンドセット or イヤーピース | × |
| | | mini jack(出力) | スピーカー | スピーカー | スピーカー |
| | | mini jack(入力) | × | × | ○ |
| | | RCA/ composite(入力) | マイク | マイク | マイク |
| | | RCA/ composite(出力) | × | × | ○ |
| | ISDN | RJ45 | × | 1 | 3 |