

二次医療圏	人口	総数										1人あたりの人数															
		医師		歯科医師		薬剤師		歯科医師		医師		歯科医師		薬剤師		歯科医師		医師		歯科医師		薬剤師					
		総数	診療所	病院	診療所	診療所	診療所	診療所	診療所	診療所	診療所	診療所	診療所	診療所	診療所	診療所	診療所	診療所	診療所	診療所	診療所	診療所	診療所				
29 糸島県	1,430,682	2,249	2,272	1,488	784	749	738	54	684	1,774	1,068	484	584	399	609	830	892	1,825	1,910	1,939	26,497	2,092	807	1,340	2,958	2,450	3,586
2901 北和	731,396	1,127	1,101	710	391	363	358	11	347	914	609	273	308	139	649	864	1,030	1,871	2,015	2,043	66,491	2,106	800	1,201	2,679	2,177	5,262
2902 中和	598,360	1,054	1,010	690	320	336	331	43	288	753	388	177	211	236	568	592	897	1,970	1,781	1,808	13,915	2,078	795	1,542	3,381	2,636	2,535
2903 南和	101,106	166	161	88	73	50	49	0	49	107	71	34	37	24	802	828	1,149	1,385	2,022	2,063	-	2,063	945	1,424	2,974	2,733	4,213
30 相模山県	1,060,435	2,169	2,134	1,224	910	862	640	24	816	1,998	855	497	458	294	494	506	683	1,187	1,632	1,688	45,018	1,754	676	1,131	2,174	2,359	3,075
3001 相模山	580,249	1,425	1,385	827	559	388	378	19	357	1,043	575	283	282	224	407	419	702	1,040	1,485	1,543	30,539	1,625	556	1,009	1,980	2,058	2,590
3002 樺本	104,428	138	137	82	75	46	42	2	40	125	75	39	36	17	157	162	1,084	1,382	2,270	2,486	52,214	2,611	635	1,382	2,678	2,901	6,143
3003 青田	86,788	117	113	59	54	48	47	0	47	108	73	39	34	11	759	786	1,305	1,644	1,850	1,889	-	1,889	822	1,218	2,277	2,611	8,072
3004 御坊	74,044	104	102	60	42	36	34	0	34	76	61	26	33	3	712	726	1,234	1,763	2,057	2,178	-	2,178	974	1,214	2,644	2,244	24,681
3005 田辺	141,677	237	234	135	99	77	76	3	73	147	98	57	41	26	598	605	1,049	1,431	1,840	1,864	47,226	1,941	964	1,446	2,486	3,456	5,449
3006 新宮	91,249	168	163	81	62	67	65	0	65	99	73	41	32	13	543	560	1,127	1,113	1,362	1,404	-	1,404	922	1,250	2,226	2,652	7,019

二次医療圏	人口	医師						歯科医師						薬剤師						医師数/人口	歯科医師数/人口	薬剤師数/人口									
		医師		歯科医師		薬剤師		医師		歯科医師		薬剤師		医師		歯科医師		薬剤師													
		数	対比	数	対比	数	対比	数	対比	数	対比	数	対比	数	対比	数	対比	数	対比												
31 鳥取県	918,489	2,038	1,806	1,224	662	455	439	39	400	1,092	749	438	310	232	451	482	750	1,347	2,296	2,355	841	1,226	2,092	2,286	2,963	3,959	4.30	3.27	4.30		
3101 東部	249,106	441	420	233	187	127	121	5	118	339	248	172	76	47	595	593	1,069	1,332	1,961	2,059	49,822	2,147	735	1,004	1,446	3,278	5,000	20.08	20.08	20.08	
3102 中部	119,804	168	183	92	71	46	45	0	45	124	97	57	40	17	712	734	1,300	1,665	2,600	2,658	2,458	965	1,233	2,098	2,990	7,038	5.87	5.87	5.87		
3103 西部	246,217	862	783	566	217	149	143	29	115	345	206	118	68	103	288	314	435	1,135	1,652	1,722	8,193	2,141	1,195	2,087	2,798	2,900	12.13	12.13	12.13		
3201 松江	303,570	567	540	333	207	133	130	6	124	284	198	92	106	85	535	582	912	1,467	2,282	2,335	50,595	2,448	1,069	1,533	3,300	2,864	4,870	15.70	15.70	15.70	
32 鳥取県	467,871	1,089	1,040	684	356	227	224	24	200	420	320	187	153	59	430	450	684	1,314	2,061	2,089	19,895	2,339	1,114	1,462	2,802	3,958	7,900	16.87	16.87	16.87	
3202 出雲	194,650	831	594	446	148	109	106	18	88	175	138	85	71	20	308	328	436	1,315	1,786	1,838	10,814	2,212	1,112	1,431	2,995	2,742	9,733	49.50	49.50	49.50	
3203 大田	75,501	104	100	31	69	26	26	1	25	46	35	16	19	6	726	755	2,436	1,094	2,904	2,904	75,501	3,020	1,641	2,157	4,719	3,974	12,884	17.06	17.06	17.06	
3204 浜田	95,081	168	168	83	73	45	45	2	43	82	59	27	32	18	586	573	1,022	1,302	2,112	2,112	47,531	2,211	1,159	1,611	3,521	2,971	5,281	5.55	5.55	5.55	
3205 益田	70,585	147	148	89	47	35	35	2	33	94	77	52	25	10	521	525	714	1,629	2,188	2,188	38,293	2,321	815	995	1,473	3,003	7,659	10.84	10.84	10.84	
3206 隠岐	26,074	38	34	15	19	12	12	1	11	23	13	7	8	5	686	767	1,738	1,372	2,173	2,173	26,074	2,370	1,134	2,006	3,725	4,346	5,215	19.99	19.99	19.99	
33 岡山県	1,950,750	4,405	4,232	2,808	1,424	1,418	1,374	272	1,192	2,341	1,548	721	828	527	443	461	695	1,370	1,978	1,978	14,200	7,172	1,770	833	1,259	2,706	3,702	19.00	19.00	19.00	
3301 備前東部	865,526	2,326	2,226	1,485	741	820	790	238	552	1,312	712	314	398	383	381	398	596	1,195	1,680	1,680	11,211	3,721	1,604	875	1,244	2,820	2,225	2,553	29.36	29.36	29.36
3302 備前西部	704,723	1,514	1,481	1,023	438	419	412	29	384	723	600	275	325	82	465	482	689	1,606	1,882	1,882	17,710	25,189	1,835	975	1,175	2,563	2,168	6,894	9.78	9.78	9.78
3303 備前・阿蘇	98,679	150	141	90	51	46	46	1	45	71	49	17	32	18	658	700	1,096	1,335	2,055	2,055	1,145	98,679	2,193	1,380	2,014	5,805	3,084	6,167	6.15	6.15	6.15
3304 真庭	510,132	84	82	57	35	22	22	0	22	46	41	20	21	1	543	554	865	1,458	2,319	2,319	2,319	2,319	1,109	1,244	2,551	2,429	5,113	10.00	10.00	10.00	
3305 津山・美田	210,809	321	312	153	159	107	104	5	99	189	147	95	52	35	657	676	1,378	1,326	1,970	2,027	42,182	2,129	1,115	1,434	2,219	4,054	6,023	28.33	28.33	28.33	
34 広島県	2,891,748	6,004	5,791	3,358	2,339	1,951	1,899	1,304	1,595	4,330	3,123	2,078	1,045	632	490	498	848	1,204	1,477	1,477	15,518	9,479	1,907	688	923	1,397	2,758	3,231	11.37	11.37	11.37
3401 広島	1,295,519	3,094	2,930	1,721	1,209	1,069	1,023	258	785	2,148	1,434	1,007	427	546	419	442	753	1,072	1,212	1,268	5,021	1,883	603	903	1,287	3,004	2,273	17.58	17.58	17.58	
3402 廿日市	153,070	249	245	132	113	79	79	5	74	180	149	100	48	23	617	627	1,164	1,360	1,845	1,945	30,734	2,077	854	1,031	1,482	3,941	6,881	44.94	44.94	44.94	
3403 広島島	159,980	247	239	144	94	72	72	3	69	157	130	92	38	20	848	872	1,111	1,702	2,222	2,222	53,327	2,319	1,019	1,231	1,738	4,210	7,999	50.00	50.00	50.00	
3404 呉	305,845	734	726	442	284	184	192	11	181	378	319	209	111	34	418	420	690	1,074	1,572	1,589	27,731	1,685	807	956	1,467	2,748	6,972	22.80	22.80	22.80	
3405 竹原	57,804	79	78	41	37	34	34	0	34	68	54	27	27	9	725	735	1,398	1,549	1,685	1,685	1,685	1,685	843	1,001	1,122	2,122	6,387	11.05	11.05	11.05	
3406 福山・府中	522,896	859	844	492	352	292	289	10	279	856	592	374	218	187	608	619	1,062	1,485	1,790	1,790	1,809	52,270	1,873	611	883	1,396	2,795	5.35	5.35	5.35	
3407 三原	131,537	235	228	144	84	67	66	5	81	188	163	93	70	20	540	577	913	1,568	1,983	1,983	1,983	26,307	2,156	700	807	1,414	6,577	50.00	50.00	50.00	
3408 尾道	149,879	307	307	173	134	86	86	7	78	258	205	141	64	34	468	488	866	1,119	1,743	1,743	21,411	1,897	581	731	1,083	2,342	4,408	29.63	29.63	29.63	
3409 三次	59,807	122	120	65	55	31	31	4	27	62	48	21	27	13	488	496	915	1,082	1,920	1,920	14,677	2,204	960	1,240	2,634	2,904	4,577	76.50	76.50	76.50	
3410 庄原	46,811	78	75	44	31	27	27	1	26	35	29	12	17	6	598	621	1,059	1,504	1,728	1,728	46,811	1,793	1,332	1,607	3,684	2,742	7,789	16.64	16.64	16.64	
35 山口県	1,555,543	3,160	2,969	1,819	1,150	861	837	41	796	2,239	1,632	1,071	561	432	492	524	855	1,353	1,807	1,858	37,940	1,954	695	953	1,452	2,773	3,801	23.80	23.80	23.80	
3501 岩国	163,306	280	275	143	132	87	84	2	82	239	191	146	45	28	563	594	1,142	1,237	1,877	1,944	81,653	1,992	683	855	1,119	3,629	5,832	35.71	35.71	35.71	
3502 柳井	108,002	196	191	115	76	49	48	3	45	124	104	59	45	10	551	565	939	1,421	2,204	2,250	36,001	2,400	871	1,036	1,831	2,400	10,800	99.00	99.00	99.00	
3503 周南	261,863	392	388	189	159	143	142	6	138	423	312	238	74	91	668	675	1,386	1,316	1,831	1,844	43,644	1,925	619	839	1,100	3,539	2,976	11.33	11.33	11.33	
3504 防府	136,082	220	214	131	83	75	74	3	71	148	118	73	45	21	619	636	1,039	1,640	1,814	1,839	45,361	1,917	918	1,155	1,864	3,024	6,480	47.53	47.53	47.53	
3505 山口	180,988	331	318	193	125	81	79	2	77	302	162	91	71	111	547	569	938	1,448	2,234	2,291	80,494	2,350	599	1,117	1,889	2,549	1,831	10.12	10.12	10.12	
3506 宇部・小野田	278,817	969	848	631	217	165	165	20	138	525	362	212	140	121	282	329	442	1,385	1,690	1,787	13,941	2,050	531	792	1,315	1,992	2,304	8.29	8.29	8.29	
3507 下関	310,717	575	562	319	243	192	190	5	185	365	295	197	98	38	540	553	974	1,278	1,618	1,635	82,143	1,680	851	1,053	1,577	3,171	6,177	19.88	19.88	19.88	
3508 長門	45,565	75	73	51	22	23	22	0	22	50	40	26	23	1	608	624	893	2,071	1,981	2,071	2,071	2,071	1,911	930	1,750	1,981	45,565	100.00	100.00	100.00	
3509 萩	70,203	102	100	47	53	46	42	0	42	83	40	29	20	11	688	702	1,484	1,325	1,526	1											

二次医療圏	人口	医師						歯科医師						薬剤師						医師・歯科医師・薬剤師の人口対比		
		医師		歯科医師		総数		医師		歯科医師		総数		医師		歯科医師		総数				
		総数	診療所	総数	診療所	総数	診療所	総数	診療所	総数	診療所	総数	診療所	総数	診療所	総数	診療所	総数	診療所			
36 徳島県	832,427	2,070	1,949	1,239	710	681	189	492	2,073	909	400	509	878	1,172	1,182	4,404	1,692	402	916	2,081	1,635	948
3601 東部	550,168	1,543	1,445	924	521	567	187	382	1,703	635	293	342	834	1,056	970	2,942	1,520	323	865	1,878	1,609	660
3602 西部	173,363	343	328	213	115	94	2	88	244	176	71	105	29	1,508	1,844	86,682	1,970	711	985	2,442	1,651	5,978
3603 中部	106,896	184	176	102	74	43	0	42	126	98	36	62	15	1,066	1,472	2,593	2,593	864	1,111	3,025	1,755	7,260
37 香川県	1,027,006	2,244	2,155	1,435	720	532	28	495	1,478	954	495	469	445	1,426	1,930	36,678	2,075	695	1,077	2,075	2,237	2,308
3701 大川	97,818	127	121	85	56	37	0	36	121	65	34	31	48	1,502	1,743	2,712	2,712	807	1,502	2,871	3,149	2,034
3702 小豆	38,774	50	47	33	14	15	0	15	45	35	20	15	6	1,175	2,770	2,585	2,585	862	1,108	1,939	2,585	6,462
3703 高松	423,034	1,238	1,177	831	348	252	19	227	792	449	207	242	303	1,223	1,679	1,720	22,265	534	942	2,044	1,748	1,396
3704 中讃	324,195	605	591	373	218	162	6	156	402	308	185	123	70	1,487	2,001	2,001	54,033	806	1,053	1,752	2,636	4,831
3705 三豊	143,387	224	219	133	66	64	3	61	118	97	49	48	18	1,078	1,667	2,173	47,796	1,215	1,478	2,928	2,987	7,966
38 愛媛県	1,506,700	3,094	3,009	1,952	1,057	760	48	710	1,900	1,312	654	658	372	1,425	1,932	1,988	31,390	793	1,148	2,304	2,290	4,050
3801 宇摩	95,977	146	143	88	55	36	37	0	109	94	46	48	10	1,091	1,745	2,526	2,594	881	1,021	2,086	2,000	9,598
3802 新居浜・西条	242,623	492	483	311	172	135	10	122	303	231	98	133	33	1,411	1,797	1,838	24,262	1,989	601	1,050	2,476	1,824
3803 今治	194,815	312	304	201	103	118	115	3	222	184	100	84	20	969	1,651	1,694	64,938	1,739	878	1,059	1,948	2,319
3804 松山	640,075	1,595	1,538	1,062	476	340	30	300	957	572	302	270	284	1,345	1,883	1,940	21,336	2,134	669	1,119	2,371	2,425
3805 八幡浜・大洲	182,589	299	294	149	145	91	87	2	156	122	54	68	23	1,225	2,006	2,099	91,295	2,148	1,156	1,497	3,381	7,939
3806 宇和島	150,821	250	247	141	106	58	3	54	151	109	54	55	22	1,068	1,421	2,597	26,421	2,789	997	1,382	2,739	6,846
39 高知県	815,704	1,951	1,917	1,423	484	424	18	397	1,256	890	402	488	246	1,653	1,926	1,968	45,372	2,057	650	918	2,032	1,674
3901 安芸	66,842	108	104	64	40	31	0	30	89	56	25	31	6	1,044	1,671	2,228	2,228	969	1,194	2,674	2,156	11,140
3902 中央	567,242	1,554	1,529	1,164	365	307	17	284	1,020	700	312	388	220	1,554	1,848	1,885	33,367	1,997	556	810	1,818	1,462
3903 高岡	73,696	99	97	54	43	30	29	0	63	51	31	20	7	1,365	1,714	2,457	2,541	1,170	1,445	2,377	3,685	10,528
3904 幡豆	108,924	190	187	141	46	56	1	54	104	83	34	49	13	773	2,368	1,945	108,924	2,017	1,047	3,204	2,223	8,379

二次医療圏	人口	医師												歯科医師												薬剤師												1人あたりの人数											
		医師				医師				医師				医師				医師				医師				医師				医師				医師				医師				医師							
		総数	数	数	数	総数	数	数	数	総数	数	数	数	総数	数	数	数	総数	数	数	数	総数	数	数	数	総数	数	数	数	総数	数	数	数	総数	数	数	数												
40 福岡県	4,933,393	11,809	11,051	7,419	3,622	4,968	3,937	667	3,270	2,997	1,881	1,483	425	446	665	1,358	1,213	1,253	7,396	1,509	728	1,011	1,646	2,823	3,327																								
4001 福岡	2,118,773	5,050	4,779	3,351	1,428	1,978	1,898	512	1,386	1,169	809	962	420	443	632	1,484	1,071	1,116	4,138	1,529	660	1,071	1,812	2,619	2,202																								
4002 甘木・柳井	92,788	142	136	72	64	48	48	0	48	36	41	6	653	682	1,289	1,450	1,933	1,933	-	1,933	-	1,933	2,577	2,263	15,465																								
4003 久留米	460,153	1,673	1,583	1,187	396	351	343	30	313	434	221	87	275	291	368	1,162	1,311	1,342	15,336	1,470	838	1,080	2,062	2,160	5,289																								
4004 八女・筑後	144,218	241	230	114	116	91	90	0	90	132	115	72	43	588	627	1,265	1,243	1,802	-	1,802	-	1,802	2,003	3,354	14,422																								
4005 有明	272,819	568	574	307	267	188	187	0	187	273	234	122	27	464	475	889	1,022	1,451	1,459	-	1,459	-	1,459	2,436	10,104																								
4006 藤原	205,934	448	435	303	132	133	133	2	131	230	139	91	33	460	473	680	1,560	1,548	1,548	102,967	1,572	783	895	1,482	2,263	6,240																							
4007 蓮方・桂木	124,585	168	186	89	97	91	88	3	85	139	117	38	14	663	670	1,400	1,284	1,369	1,416	1,466	896	1,085	1,577	3,279	8,899																								
4008 田川	153,346	274	263	150	113	79	76	2	74	163	144	94	14	590	583	1,022	1,357	1,941	2,018	2,072	941	1,085	1,831	3,087	10,953																								
4009 北九州	1,164,731	2,800	2,665	1,771	894	998	968	117	851	1,413	983	400	215	416	437	658	1,303	1,167	1,203	9,955	1,389	688	824	1,185	5,417																								
4010 京筑	196,046	205	200	75	125	111	106	1	105	261	136	44	115	956	980	2,614	1,568	1,766	1,849	196,046	1,687	751	1,442	2,131	4,456	1,705																							
41 佐賀県	884,316	1,735	1,646	1,048	598	505	496	28	468	1,275	875	605	270	510	537	844	1,479	1,751	1,783	31,583	1,890	694	1,011	1,482	3,275	2,729																							
4101 佐賀東部	478,045	1,128	1,050	691	359	284	275	19	256	805	498	356	142	422	453	689	1,326	1,676	1,731	25,055	1,860	591	956	1,337	3,352	1,927																							
4102 唐津伊万里	228,359	341	335	204	131	131	131	4	127	285	213	137	76	37	670	682	1,119	1,743	1,743	57,085	1,798	862	1,072	1,667	3,004	6,171																							
4103 杵築	179,932	266	261	153	108	90	90	5	85	205	164	112	52	40	678	689	1,176	1,688	1,999	35,986	2,117	878	1,097	1,607	3,460	4,488																							
42 長門県	1,844,934	3,486	3,328	2,070	1,256	1,107	1,081	193	888	1,870	1,337	776	561	443	485	746	1,230	1,396	1,456	8,005	1,790	626	1,156	1,991	2,754	3,882																							
4201 長門	585,689	1,813	1,697	1,092	605	609	578	108	400	1,051	681	413	288	323	345	536	988	962	1,013	3,290	1,484	557	860	1,418	2,195	2,027																							
4202 佐世保	244,909	581	551	320	231	165	160	9	151	300	234	152	82	44	437	444	765	1,090	1,484	1,531	2,212	1,622	816	1,047	2,967	5,566																							
4203 熊毛	262,774	541	529	321	208	121	119	4	115	231	189	103	96	26	468	497	819	1,283	2,172	2,208	65,694	2,285	1,138	1,320	2,551	2,737	10,107																						
4204 高島郡	165,789	224	214	114	100	88	84	0	84	108	86	40	46	13	740	775	1,454	1,658	1,894	1,974	-	1,974	1,521	1,928	4,145	3,604	12,754																						
4205 北松平	117,394	146	139	86	53	48	47	2	45	74	57	31	26	8	804	845	1,365	2,215	2,446	2,498	58,697	2,609	1,586	2,060	3,787	4,515	14,874																						
4206 下五島	51,295	69	67	42	25	24	24	0	24	38	27	12	15	7	743	766	1,221	2,052	2,137	2,137	-	2,137	1,350	1,900	4,275	3,420	7,328																						
4207 上五島	38,462	37	36	22	14	16	14	0	14	14	10	7	3	1040	1,068	1,748	2,747	2,404	2,747	-	2,747	2,747	3,846	5,485	12,821	12,821																							
4208 香椎	35,069	51	50	39	11	12	12	0	12	25	22	7	15	2	688	702	900	3,190	2,924	2,924	-	2,924	1,404	1,585	5,013	2,339	17,545																						
4209 阿蘇	43,513	44	43	34	9	24	23	0	23	28	21	11	10	5	989	1,012	1,280	4,835	1,813	1,892	-	1,892	1,554	2,072	3,956	4,351	6,703																						
43 熊本県	1,859,793	4,245	4,079	2,683	1,396	974	952	60	892	2,137	1,446	734	525	438	456	693	1,332	1,909	1,954	30,997	2,045	670	1,286	2,534	2,612	3,542																							
4301 熊本	650,341	2,326	2,209	1,637	572	428	417	39	378	1,152	681	323	358	280	284	387	1,137	1,516	1,590	16,675	1,720	965	955	2,013	1,817	1,837																							
4302 宇城	139,545	178	174	97	77	55	55	3	52	131	60	44	36	42	784	802	1,439	1,812	2,537	48,515	2,684	1,065	1,744	3,171	3,876	3,323																							
4303 有明	179,138	299	295	139	156	91	87	0	87	123	95	54	41	21	599	607	1,289	1,148	1,969	2,059	-	2,059	1,456	1,886	3,317	4,389	8,530																						
4304 熊本・菊池	243,933	375	368	211	157	106	104	8	96	216	159	72	87	38	650	663	1,156	1,554	2,301	2,546	30,492	2,541	1,129	1,534	3,388	2,804	6,419																						
4305 阿蘇	73,191	76	73	35	36	26	26	6	20	39	28	12	16	11	963	1,003	2,091	1,926	2,815	12,199	3,660	1,877	2,614	6,099	4,574	6,654																							
4306 上益城	90,967	97	92	52	40	34	33	1	32	70	54	27	11	938	989	1,749	2,274	2,676	2,757	90,967	2,843	1,300	1,685	3,369	3,369	8,270																							
4307 八代	157,999	297	289	147	142	95	93	0	93	117	101	67	34	15	532	547	1,075	1,113	1,689	1,804	-	1,804	1,350	1,564	2,358	4,647	10,533																						
4308 豊北	62,379	147	137	94	43	27	27	0	27	62	50	16	34	9	424	455	664	1,451	2,310	2,310	-	2,310	1,006	1,248	3,899	1,835	6,931																						
4309 球磨	108,197	190	187	122	65	52	51	2	49	106	96	63	33	8	569	579	887	1,665	2,081	2,122	54,099	2,208	1,021	1,127	1,717	3,279	13,525																						
4310 天草	154,103	260	255	149	106	69	69	1	68	121	102	56	46	16	593	604	1,034	1,454	2,233	154,103	2,266	1,274	1,511	2,782	3,350	9,631																							

二次医療圏	人口	医師		歯科医師		看護師		療養施設		療養施設		療養施設		療養施設		療養施設		療養施設									
		総数	床数	総数	床数	総数	床数	総数	床数	総数	床数	総数	床数	総数	床数	総数	床数	総数	床数								
44 大分県	1,231,906	2,403	2,320	1,512	308	972	27	822	1,239	992	564	428	225	512	531	614	1,632	1,897	45,604	1,980	948	1,241	2,163	2,877	5,472		
4401 東国庫	39,749	54	52	25	27	20	1	18	18	14	6	8	3	727	755	1,570	1,454	2,068	39,249	2,181	2,181	2,804	6,542	4,906	13,083		
4402 別府支庁	194,018	484	478	324	154	120	2	113	238	199	104	95	29	380	385	589	1,195	1,533	1,800	1,626	773	925	1,769	1,837	6,245		
4403 大分	481,354	1,106	1,050	767	283	286	20	238	596	428	244	184	124	435	458	628	1,701	1,880	24,068	2,040	809	1,125	1,973	2,618	3,882		
4404 臼杵	61,482	73	72	28	46	36	0	30	53	42	28	14	8	842	854	2,384	1,336	2,049	2,049	2,049	2,049	1,180	1,463	2,195	4,380	7,683	
4405 佐伯	88,116	139	138	78	58	38	0	38	77	55	31	24	16	634	648	1,700	1,519	2,259	2,319	2,319	2,319	1,144	1,602	2,842	3,972	5,507	
4406 大野	55,407	81	75	48	26	21	20	1	40	34	20	14	4	684	739	1,131	2,131	2,638	2,770	55,407	2,916	1,385	1,630	2,770	3,858	13,852	
4407 杵田支庁	30,388	50	48	21	27	11	10	0	19	18	8	8	3	607	633	1,446	1,125	2,761	3,037	3,037	3,037	1,598	1,888	3,799	3,799	10,123	
4408 臼田支庁	111,457	149	137	78	58	84	83	3	80	96	76	48	27	796	814	1,429	1,889	1,742	1,769	37,152	1,858	1,181	1,467	2,275	4,128	7,991	
4409 中津下毛	86,978	163	161	87	74	47	46	0	48	89	65	36	29	532	538	996	1,171	1,844	1,884	1,884	1,884	974	1,334	2,408	2,989	5,417	
4410 宇佐支庁	93,196	113	111	57	54	54	52	0	52	73	63	38	25	825	840	1,635	1,728	1,728	1,792	1,792	1,792	1,792	1,792	2,453	3,728	11,850	
45 宮崎県	1,175,819	2,105	2,015	1,347	668	591	584	30	584	1,130	830	537	293	559	584	873	1,760	1,990	20,113	39,194	2,122	1,041	1,417	2,190	4,013	5,228	
4501 宮崎支庁	413,940	1,059	996	897	299	233	222	19	213	534	358	233	125	391	416	594	1,384	1,777	1,784	21,786	1,943	775	1,156	1,777	3,312	3,312	
4502 都立支庁	198,995	284	289	189	100	101	100	3	87	151	119	71	48	470	482	1,042	1,970	1,950	1,970	65,055	2,031	1,305	1,655	2,775	4,104	8,208	
4503 宮崎県支庁	169,724	229	222	143	79	82	78	2	77	145	105	89	38	741	785	1,187	2,148	2,070	2,148	84,882	2,204	1,171	1,616	2,460	4,715	5,475	
4504 日新支庁	91,052	143	139	97	42	42	42	2	48	85	71	39	32	637	655	939	2,168	2,168	2,168	45,928	2,278	1,071	1,282	2,335	2,845	8,277	
4505 西支	90,319	123	121	74	47	42	40	0	40	51	38	18	13	734	748	1,221	1,922	2,150	2,256	2,256	2,256	1,771	2,377	4,754	4,754	6,948	
4506 西支支庁	115,195	135	128	70	58	49	49	1	48	82	65	48	21	853	900	1,646	1,988	2,351	2,351	115,195	2,400	1,405	1,689	2,400	5,485	11,520	
4507 日向支	98,584	122	120	77	43	42	42	3	39	82	70	58	12	808	822	1,280	2,293	2,347	2,347	32,885	2,528	1,202	1,408	1,700	8,216	8,903	
46 鹿児島県	1,794,224	3,502	3,373	2,292	1,081	1,079	1,032	168	848	1,728	1,288	712	574	346	512	532	783	1,860	1,863	17,738	8,848	2,121	1,038	1,395	2,520	5,186	
4601 鹿児島	563,658	1,708	1,629	1,222	407	579	542	176	368	812	519	282	228	330	346	481	1,385	974	1,040	3,033	1,540	694	1,006	1,151	2,193	2,472	
4602 指宿	78,978	125	121	69	52	34	34	0	34	56	45	26	19	631	652	1,143	1,517	2,320	2,320	2,320	2,320	1,409	1,753	3,064	4,151	13,146	
4603 南薩	103,702	180	172	110	62	55	54	1	53	83	69	38	33	578	603	943	1,673	1,885	1,920	103,702	1,957	1,249	1,503	2,881	3,142	11,522	
4604 日置	107,814	134	131	64	87	38	36	1	35	74	63	38	25	803	821	1,681	1,806	2,832	2,889	107,814	3,075	1,454	1,708	2,852	4,305	13,452	
4605 川薩	134,978	216	212	131	81	50	49	0	49	108	82	49	33	624	624	836	1,030	1,685	2,898	2,783	2,783	2,783	1,645	2,753	4,097	6,744	
4606 出水	99,346	142	139	89	50	38	33	1	32	71	57	30	27	700	715	1,116	1,387	2,740	3,010	99,346	3,105	1,389	1,743	3,312	3,679	1,642	
4607 伊佐・北薩	48,544	90	87	48	39	19	19	1	18	37	34	19	15	539	558	1,011	1,245	2,555	2,555	48,544	2,687	1,312	1,428	2,555	3,238	16,181	
4608 姶良	194,041	318	310	196	114	82	81	0	91	142	119	62	57	610	628	990	1,702	2,108	2,132	2,132	2,132	1,368	1,631	3,100	3,404	10,780	
4609 曾於	104,056	115	111	65	46	32	32	0	32	58	54	35	19	905	937	1,601	2,282	3,252	3,252	3,252	3,252	1,784	1,927	2,973	5,477	34,685	
4610 肝煎	172,854	281	259	170	69	76	75	1	74	164	148	98	59	682	687	1,017	1,942	2,274	2,305	112,854	2,338	1,054	1,168	1,764	3,457	12,347	
4611 薩毛	50,844	47	41	20	21	15	14	0	14	28	20	15	5	1,082	1,241	2,543	2,422	3,391	3,633	3,633	3,633	1,817	2,540	3,391	10,773	8,477	
4612 薩摩	135,791	166	161	108	53	53	53	5	48	97	78	42	34	818	843	1,257	2,562	2,562	2,562	27,158	2,829	1,400	1,787	3,233	3,984	7,544	
47 沖縄県	1,273,440	2,080	1,973	1,484	488	594	579	42	537	1,332	1,005	602	403	282	618	645	858	2,804	2,144	2,139	30,320	2,371	956	1,287	2,115	3,160	4,860
4701 北群	98,034	135	131	96	35	39	37	1	38	68	63	33	30	2	728	748	1,021	2,801	2,514	2,850	99,034	2,723	1,485	1,556	2,971	3,268	49,017
4702 中群	425,329	521	514	415	99	102	159	6	153	334	285	186	109	34	818	829	1,028	4,302	2,629	2,679	70,988	2,764	1,275	1,444	2,290	3,908	12,527
4703 南群	646,658	1,286	1,218	903	315	345	339	34	305	866	592	352	240	219	503	531	716	2,053	1,874	1,908	19,019	2,120	747	1,092	1,837	2,684	2,953
4704 宮古	55,235	82	58	35	23	26	23	1	22	35	30	16	14	5	899	981	1,592	2,423	2,144	2,423	55,735	2,533	1,592	1,858	3,483	3,981	11,147
4705 八重山	47,088	58	52	35	17	22	21	0	21	31	25	15	10	2	841	906	1,345	2,770	2,140	2,242	2,242	1,519	1,883	3,138	4,709	23,543	

表6

全国の病院歯科の存在しない医療圏とその地域での歯科医師（診療所）1人あたりの人数

病院歯科の存在しない二次医療圏	人 口	(診療所の) 歯科医師数	(診療所の) 歯科医師1人あたりの人数
長野県			
飯伊	178,014	94	1,894
木曾	43,841	20	2,192
大北	66,610	28	2,379
北信	105,477	45	2,344
岐阜県：なし			
静岡県			
伊豆	86,429	47	1,839
北遠	54,814	18	3,045
愛知県			
※名古屋西部	468,962	※182	※2,577
三重県：なし			
滋賀県：なし			
京都府			
相楽	87,295	31	2,816
大阪府：なし			
兵庫県：なし			
奈良県			
南和	101,106	49	2,063
和歌山県			
有田	88,788	47	1,889
御坊	74,044	34	2,178
新宮	91,249	65	1,404
鳥取県			
中部	119,604	45	2,658
島根県：なし			
岡山県			
真庭	51,013	22	2,319
広島県			
竹原	57,304	34	1,685
山口県			
長門	45,565	22	2,071
萩	70,203	42	1,672
徳島県			
西部	108,896	42	2,593
香川県			
大川	97,616	36	2,712
小豆	38,774	15	2,585
愛媛県			
宇摩	95,977	37	2,594

全国の病院歯科の存在しない医療圏とその地域での歯科医師（診療所）1人あたりの人数

病院歯科の存在しない二次医療圏	人 口	(診療所の) 歯科医師数	(診療所の) 歯科医師1人あたりの人数
高知県			
安芸	66,842	30	2,228
高幡	73,696	29	2,541
福岡県			
甘木・朝倉	92,788	48	1,933
八女・筑後	144,218	90	1,602
有明	272,819	187	1,459
佐賀県 なし			
長崎県			
南高島原	165,799	84	1,974
下五島	51,295	24	2,137
上五島	38,462	14	2,747
壱岐	35,089	12	2,924
対馬	43,513	23	1,892
熊本県			
有明	179,138	87	2,059
八代	157,999	83	1,904
芦北	62,379	27	2,310
大分県			
臼津	61,462	30	2,049
佐伯	88,116	38	2,319
竹田直入	30,368	10	3,037
中津下毛	86,679	46	1,884
宇佐高田	93,196	52	1,792
宮崎県			
西諸	90,319	40	2,258
鹿児島県			
指宿	78,876	34	2,320
川薩	134,878	49	2,753
始良	194,041	91	2,132
曾於	104,056	32	3,252
熊毛	50,864	14	3,633
沖縄県			
八重山	47,086	21	2,242

平成6（1994）年12月31日現在

人口に関しては平成7（1995）年10月1日現在の国勢調査のもの

※愛知県に関しては平成9（1997）年10月1日現在 病院名簿より（愛知県衛生部医務課）、また歯科医師数ではなく診療所数で示している

表7

常勤歯科医師数が2名以上の歯科（口腔外科）設備を有する自治体病院とその病床数

施設名	常勤歯科医師数	病床数
北海道		
市立札幌病院	3	1,124
市立釧路総合病院	2	672
苫小牧市立総合病院	3	433
市立函館病院	2	701
青森県		
青森県立中央病院	2	740
八戸市立市民病院	2	613
岩手県		
岩手県立中央病院	3	730
沢内村国民健康保険沢内病院	2	40
宮城県		
仙台市立病院	2	549
秋田県		
なし		
山形県		
なし		
福島県		
いわき市立総合磐城共立病院	3	1,082
公立藤田総合病院	2	429
茨城県		
なし		
栃木県		
なし		
群馬県		
伊勢崎市民病院	2	485
館林厚生病院	2	363
公立富岡病院	2	355
埼玉県		
埼玉県立がんセンター	2	300
埼玉県総合リハビリテーションセンター	3	一般120、結核192
春日部市立病院	3	370
川口市立医療センター	3	532
千葉県		
鴨川市立国保病院	2	70
総合病院国保旭中央病院	5	904
国保小見川総合病院	3	190
国保直営総合病院君津中央病院	2	585
東京都		
東京都立荏原病院	3	526
東京都立大久保病院	2	304
東京都立大塚病院	2	508
東京都立駒込病院	4	944
東京多摩老人医療センター	3	344
東京都立広尾病院	3	500
東京都立府中病院	4	821
東京都立墨東病院	4 (4)	626

常勤歯科医師数が2名以上の歯科（口腔外科）設備を有する自治体病院とその病床数

施設名	常勤歯科医師数	病床数
東京都立松沢病院	2	1,368
東京都老人医療センター	4	711
町田市民病院	2	315
公立昭和病院	2	570
神奈川県		
神奈川県立こども医療センター	2	419
横浜市立市民病院	2	637
山梨県		
山梨県立中央病院	2	580
静岡県		
静岡県立総合病院	2	700
掛川市立総合病院	2	450
県西部浜松医療センター	2	625
静岡県立静岡病院	3	650
藤枝市立総合病院	3	660
市立島田市民病院	3	756
清水市立病院	2	500
沼津市立病院	2	500
袋井市立袋井市民病院	2	455
焼津市立総合病院	3	601
榛原総合病院	2	407
新潟県		
新潟市民病院	2	736
国民健康保険町立ゆきぐに大和総合病院	2	199
富山県		
富山県立中央病院	2	800
高岡市民病院	2	499
石川県		
石川県立中央病院	4	662
国民健康保険小松市民病院	2	390
福井県		
なし		
長野県		
佐久市立国保浅間総合病院	3	335
岐阜県		
岐阜県立岐阜病院	2(3)	522
岐阜県立多治見病院	2	715
大垣市民病院	4	888
岐阜市民病院	2	659
多治見市民病院	3	250
国民健康保険関ヶ原病院	2	199
愛知県		
愛知三の丸病院	2	41
愛知県心身障害者コロニー中央病院	2	200

常勤歯科医師数が2名以上の歯科（口腔外科）設備を有する自治体病院とその病床数

施設名	常勤歯科医師数	病床数
名古屋市立城北病院	2	251
名古屋市立東市民病院	2	538
稲沢市民病院	2	416
市立岡崎病院	4	544
蒲郡市民病院	2	390
小牧市民病院	3	544
豊川市民病院	2	483
豊橋市民病院	3	920
半田市立半田病院	3	500
公立陶生病院	4	739
三重県		
市立伊勢総合病院	2	419
松阪市民病院	2	338
市立四日市病院	3	557
滋賀県		
大津市民病院	5	490
市立長浜病院	2	520
公立甲賀病院	2	478
京都府		
京都市立病院	4	616
久美浜町国民健康保険久美浜病院	2	110
大阪府		
大阪府立病院	3	778
大阪府立母子保健総合医療センター	3	375
大阪市立総合医療センター	2	1,096
市立岸和田市民病院	2	360
市立堺病院	2	459
東大阪市立中央病院	2	517
市立豊中病院	2	539
市立枚方市民病院	3	454
兵庫県		
兵庫県立淡路病院	3	452
神戸市立中央市民病院	7	1,000
市立伊丹病院	2	405
西脇市立西脇病院	2	320
公立豊岡病院	3	615
公立八鹿病院	2	333
奈良県		
なし		
和歌山県		
和歌山県立医科大学附属病院	5	811
国保橋本市民病院	2	255
社会保険紀南総合病院	3	656

常勤歯科医師数が2名以上の歯科（口腔外科）設備を有する自治体病院とその病床数

施設名	常勤歯科医師数	病床数
鳥取県		
鳥取県立中央病院	2	432
島根県		
岡山県		
広島県		
県立広島病院	2	755
社会保険広島市民病院	2	825
公立みつぎ総合病院	2	220
山口県		
山口県立中央病院	2	525
徳島県		
香川県		
香川県立中央病院	2	641
三豊総合病院	3	415
愛媛県		
愛媛県立中央病院	3	854
市立宇和島病院	2	550
市立八幡浜総合病院	2	385
高知県		
福岡県		
田川市立病院	2	379
佐賀県		
佐賀県立病院好生館	2	550
長崎県		
佐世保市立総合病院	2	600
熊本県		
市立熊本市市民病院	2	580
大分県		
宮崎県		
鹿児島県		
鹿児島市立病院	3	661
沖縄県		

注：すべて2名以上の常勤の歯科医師のいる歯科（口腔外科）設備
 歯科医師数の（ ）は非常勤の歯科医師数を示す

厚生科学研究費補助金（医療技術評価総合研究事業）

分担研究報告書

かかりつけ歯科医と地域医療支援病院等の連携推進に関する研究 愛知県における病院歯科実態調査

分担研究者 竹内 学 名古屋第二赤十字病院歯科口腔外科部長

研究要旨 愛知県内の歯科を持つ病院を対象にアンケート調査を行い、その病院および病院歯科の現状を分析することにより地域医療支援病院における病院歯科の必要性を明らかにした。

注) ここでいう「病院歯科」とは病院に設置されている歯科、歯科口腔外科、小児歯科または矯正歯科を含む。

A. 研究目的

第3次医療法改正により設けられた地域医療支援病院制度は、「医療施設機能の体系化の一環として、紹介患者に対する医療提供、医療機器等の共同利用の実施などを通じてかかりつけ医、かかりつけ歯科医等を支援する能力を備え、かかる病院としてふさわしい構造設備等を有するものについて、都道府県知事が地域医療支援病院の名称を承認する。」とされ、かかりつけ歯科医も当然のことながら支援の対象となっている。かかりつけ歯科医を支援するのは主に病院歯科であり、かかりつけ歯科医を支援するためには、地域医療支援病院に病院歯科が開設していることが望ましい。

一方、愛知県では歯科における病診連携を他地域にさきがけて推進しているが、病院歯科の実態については必ずしも把握できていない。

そこで、今回は愛知県内の病院歯科のある病院に対してアンケート調査を行い、地域医療支援病院の候補となりうる病院の病院歯科の現状を分析することによって地域医療支援病院における病院歯科の必要性を提言する。

B. 研究方法

愛知県下の病院歯科が開設されている80病院に対してアンケート調査を行った。アンケートの内容は病院全体に関する項目と病院歯科に関する項目に分け、前者は病院事務担当者に、後者を病院歯科科長に回答を依頼した。

C. 研究結果

回答は、59病院より得られた。アンケート回収率は73.8%であった。59病院の内訳は、歯学部附属病院が1施設、医学部附属病院歯科口腔外科が4施設、病院歯科が54施設である。

愛知県は地域保険医療計画で8医療圏に分けられているが、愛知県歯科医師会では名古屋医療圏を名古屋市、名古屋東部、名古屋西部の3つに区分した10医療圏を設定している。右表に医療圏別の回答病院数を示す（括弧内は大学病院）。

a. 病院全体に関する項目

I 病院の概要

1) 開設者について

開設者について、市町村と医療法人が

医療圏	歯科のある病院数	回答のあった病院
名古屋市	36(3)	22(3)
名古屋東部	6(2)	6(2)
名古屋西部	0	0
尾張北部	8	6
尾張西部	4	4
知多半島	6	5
西三河北部	4	3
西三河南部	6	4
東三河平地	9	7
東三河山間地	2	2
合計	80(5)	59(5)

開設者	病院数
厚生省	4
文部省	1(1)
労働福祉事業団	1
都道府県	2
市町村	18(1)
日赤	1
厚生連	1
健康保険組合及びその連合会	1
共済組合及びその連合会	1
公益法人	2
医療法人	21
学校法人	3(3)
会社	1
その他の法人	2
合計	59(5)

多かった（括弧内は大学病院）。59病院のうち、200床以上で救急医療・病診連携を実施している30病院についてみると公的病院が多かった（後述）。

2) 病床数

病床数	病院数	比率
200床以上	50(4)	85%
200床未満	9(1)	15%
合計	59(5)	100%

一般病床数	病院数	比率
200床以上	41(4)	69%
200床未満	18(1)	31%
合計	59(5)	100%

一般病床の他に精神病床、伝染病床、結核病床も含めて200床以上の病院が50

病院あった。そのうち100床以上の精神病床を持つ病院は9病院であった。療養型病床を持つ病院は59病院中、2病院であった。一般病床数のみについて200床以上の病院を右下表に示す。括弧内は大学病院を示す。

3) 診療科

診療科は、内科、外科、整形外科が80%以上の施設にあり、耳鼻咽喉科は43病院に開設されている。形成外科は14病院にとどまっている。

診療科名	病院数	比率
内科	58	98%
外科	48	81%
整形外科	47	80%
小児科	44	75%
眼科	43	73%
耳鼻いんこう科	43	73%
皮膚科	43	73%
泌尿器科	42	71%
放射線科	42	71%
精神科	41	70%
歯科	41	70%
リハビリテーション科	40	68%
脳神経外科	36	61%
麻酔科	34	58%
産婦人科	33	56%
歯科口腔外科	32	54%
循環器科	31	52%
神経内科	28	48%
消化器科（胃腸科）	27	46%
呼吸器科	20	34%
神経科	17	29%
心臓血管外科	16	27%
形成外科	14	24%
呼吸器外科	13	22%
小児外科	10	17%
婦人科	10	17%
肛門科	9	15%
リウマチ科	6	10%
産科	6	10%
心療内科	5	8%
アレルギー科	4	7%
小児歯科	4	7%
矯正歯科	2	3%
気管食道科	1	2%

II 診療実績

1) 紹介率

平均18.7%（回答46病院）であった。地域医療支援病院の紹介率算定方式によれば、平均25.5%となり、紹介率の分布は下表のようになる。50%以上の病院が5施設あった（括弧内は大学病院）。

地域医療支援病院要件の紹介率	病院数	比率
20%未満	22(2)	37%
20~30%	9(1)	15%
30~50%	10(3)	17%
50%以上	5	8%
未回答	13	22%
合計	59(5)	100%

2) 平均在院日数

平均在院日数が30日以下の病院は50.8%、100日以上 of 病院が25.4%であった。100日以上 of 15病院のうち7病院が100床以上の精神病床を持っていた。括弧内は大学病院を示す。

平均在院日数	病院数
10~20日	11(1)
20~30日	19
30~40日	6(4)
40~50日	1
50~100日	2
100日以上	15
未回答	5
合計	59(5)

III 救急医療体制（大学病院を除く）

1) 救急体制について

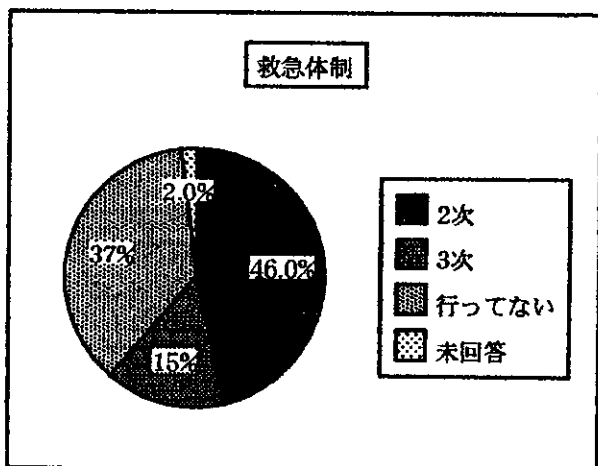

2) 過去1年間の救急外来受診患者数

平均13,826名(24病院)、最大38,540名であった。

救急患者数	病院数	比率
~1000	1	3%
1000~5000	6	18%
5000~10000	2	6%
10000~20000	9	27%
20000~30000	4	12%
30000~40000	2	6%
未回答	9	27%
合計	33	100%

3) 過去1年間の救急車搬送患者数

平均1,958.7名(25病院)、最大5,523名であった。

救急車での救急患者	病院数	比率
~100	3	9%
100~1000	5	15%
1000~2000	5	15%
2000~3000	6	18%
3000~4000	1	3%
4000~	5	15%
未回答	8	24%
合計	33	100%

4) 過去1年間の救急入院患者数

平均1,743.1名(24病院)、最大7,668名であった。

救急入院患者数	病院数	比率
~100	1	3%
100~1000	10	30%
1000~2000	6	18%
2000~3000	3	9%
3000~4000	1	3%
4000~5000	2	6%
5000~	1	3%
未回答	9	27%
合計	33	100%

IV 病診連携について（大学病院を除く）

1) 病診連携の実施

病診連携を実施しているのは、70%と

高い数字を示した。「システムとして実施している」と答えた24病院中16病院(67%)が登録医制をとっていた。

病診連携室は24病院中21病院が病院内に設置していた。また、運営協議会は24病院中20病院に設置されていた。

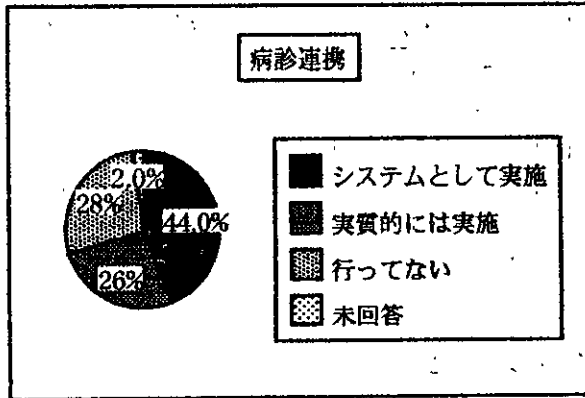

2) 院外医師の診察について

院外医師の病院での診察は31%で可能であった。

院外医師の診察	病院数	比率
可	7	13%
紹介患者のみ可	10	19%
不可	35	65%
未回答	2	4%
合計	54	100%

3) 研修会の実施

院外医師に対して研修会が行われている病院は61%であった。

研修会	病院数	比率
実施	33	61%
行ってない	19	35%
未回答	2	4%
合計	54	100%

4) 高額機器の共同利用

診療科を経ずに直接利用できる病院が20%に認められた。

共同利用	病院数	比率
直接可	11	20%
診療科を通して可	13	24%
不可	25	46%
未回答	5	9%
合計	54	100%

5) 院外医師のベッドの利用

13%の病院で院外医師が病院の病床を利用できる。

ベッド利用	病院数	比率
可	7	13%
不可	45	83%
未回答	2	4%
合計	54	100%

b. 病院歯科に関する項目

I 病院歯科の概要

1) 標榜科名

歯科口腔外科を標榜している病院歯科は57%に上った(括弧内は大学病院)。

標榜科名	病院数	比率
歯科	24(1)	41%
歯科口腔外科	16(2)	27%
歯科・歯科口腔外科	14	24%
歯科・歯科口腔外科・小児歯科	3	5%
歯科・小児歯科・矯正歯科	1(1)	2%
歯科・歯科口腔外科・小児歯科・矯正歯科	1(1)	2%
合計	59(5)	100%

2) 常勤歯科医師数

常勤の病院歯科は89%、2名以上は58%であった(括弧内は大学病院)。

常勤歯科医数	病院数	比率
なし	6	10%
1名	17	29%
2名	14	24%
3名	9	15%
4名	2	3%
5名	2	3%
6名以上	5(5)	8%
合計	59(5)	100%

3) スタッフ数(括弧内は大学病院)

常勤スタッフは、歯科衛生士が88%、常勤2名以上が56%であるのに対して、看護婦は53%、常勤2名以上が21%と少なかった。歯科技工士の常勤は43%と半数以下であった。

常勤スタッフ数	歯科衛生士	比率	歯科技工士	比率	看護婦	比率
なし	13(1)	22%	33	56%	28	47%
1名	13(2)	22%	17(2)	29%	19(1)	32%
2名	17(1)	29%	6(1)	10%	5(1)	8%
3名	11	19%	2(1)	3%	3(1)	5%
4名	2	3%	0	0%	1	2%
5名以上	3(1)	5%	1	2%	3(2)	5%
合計	59	100%	59	100%		100%

4) 診療内容

口腔外科中心と中間型を合わせると59%で、歯科口腔外科を標榜している病院歯科とほぼ一致していた（括弧内は大学病院）。

診療内容	病院数	比率
口腔外科中心	14(3)	24%
一般歯科中心	23(1)	39%
中間型	22(1)	37%
合計	59(5)	100%

入院患者数	病院数
0	12
1~10	2
10~50	4
50~100	2
100~200	18(3)
200~300	6
300~400	1
400~	2(2)
未回答	12
合計	59(5)

II 診療実績

1) 初診患者数

1000~2000名が14病院と最も多かった。合計が86,970名、最大6557名だった（括弧内は大学病院）。

初診患者数	病院数
100名未満	3
100~500名	11
500~1000名	10
1000~2000名	14
2000~3000名	9(2)
3000~4000名	8(2)
6000名以上	1(1)
未回答	3
合計	59(5)

2) 入院患者数

100~200名が最も多かった。合計5,951名、最大938名であった（括弧内は大学病院）。

3) 初診患者の内訳（32病院）

いわゆる有病者の歯科治療は一般歯科治療を含む。

初診患者の疾患別内訳

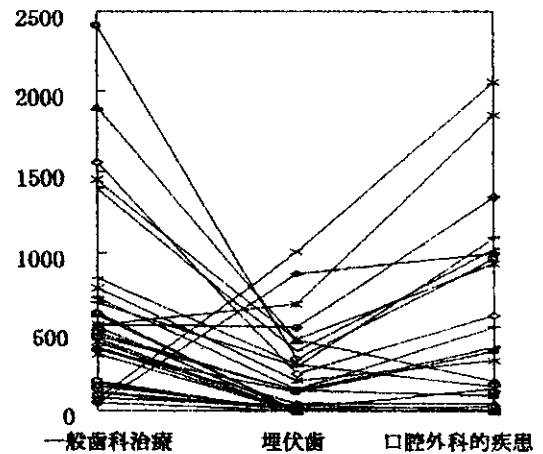

4

入院患者の疾患内訳（31病院）

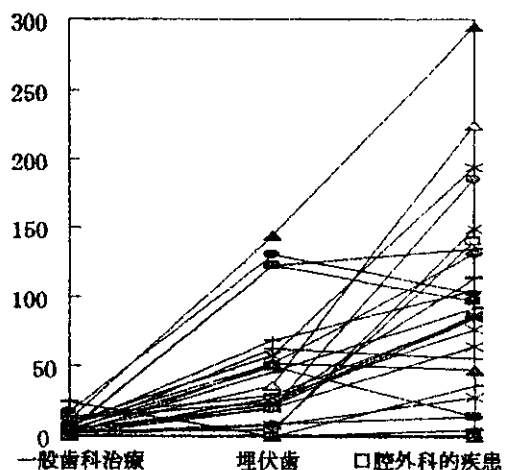

4) 入院患者の内訳 (31病院)

入院下での一般歯科治療は少ない。

5) 入院のレセプト点数比率

回答のあった38病院中入院分のない病院歯科が6施設 (15.8%) あった。入院分のあった32病院の平均は41.5%であった。

入院分%	病院数
0	6
~10	3
~20	2
~30	3
~40	6
~50	6
~60	7(2)
~70	3(1)
~80	1(1)
~90	1
合計	38(4)

6) 損益分岐点

病院歯科の収益が損益分岐点を上回っているの回答した施設は8施設 (14%) にとどまっていた。

損益分岐点	病院数	比率
上回っている	8	14%
下回っている	17	29%
わからない	28(3)	47%
未回答	6(2)	10%
	59(5)	100%

7) 紹介率

病院歯科の紹介率の平均は19.8%で

あった。病院歯科の半数以上が20%を下回っていた。

紹介率	病院数	比率
20%未満	18	53%
20~30%	6	18%
30~50%	8	24%
50%以上	2	6%
合計	34	100%

8) 院内依頼

院内紹介率は29.5%と院外紹介率に比べて高かった。

院内紹介率	病院数	比率
20%未満	18	53%
30%未満	5	15%
50%未満	4	12%
50%以上	7	21%
合計	34	100%

9) 平均在院日数

平均11.5日であった。

平均在院日数	病院数	比率
10日未満	9	41%
10~20日	13	59%
20日以上	0	0%
	22	100%

III 歯科の救急体制

救急患者	病院数	比率
受け入れている	31(4)	53%
受け入れていない	27	45%
未回答	1(1)	2%
合計	59	100%

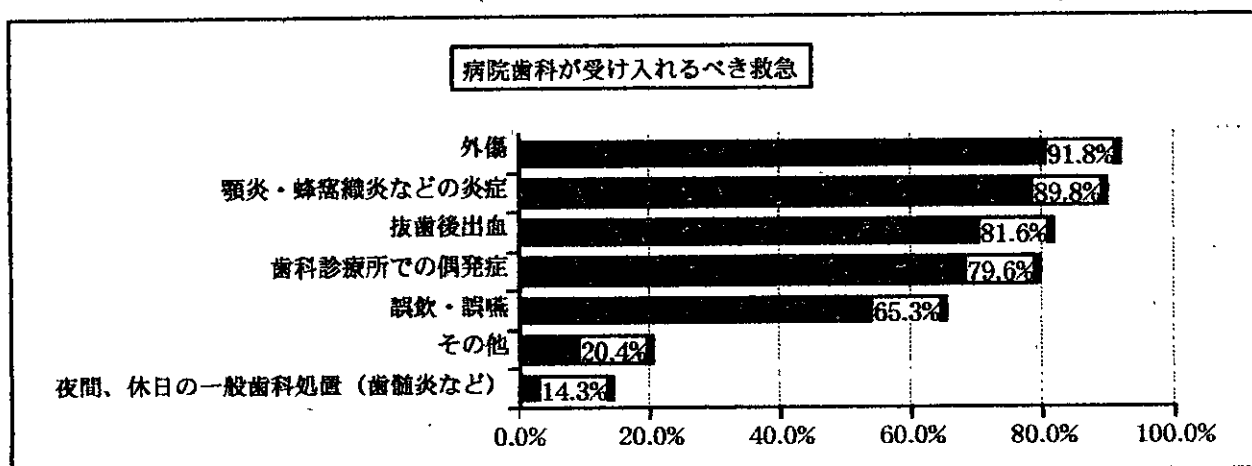

1) 病院歯科が受け入れるべき救急処置は？ (下図)

2) 救急患者の受け入れ (下図)

括弧内は大学病院。

3) 救急を受け入れていると回答した31病院について

①救急体制は？

ほとんどが「ポケベルでの自宅待機」であった。大学病院では当直制をとっているところが2施設あった (括弧内は大学病院)。

救急体制	病院数
ポケベルでの自宅待機	28(2)
当直制	2(2)
輪番制 (他施設と)	0
その他	1
合計	31

②受け入れ時間について

受け入れ時間	病院数
24時間体制	26(4)
平日夜間のみ	2
休日のみ	0
その他	2
未回答	1
合計	31

その他の2施設は、「深夜は当直医、その他は口腔外科で」、「常勤1名なのでできる限り対応する」であった (括弧内は大学病院)。

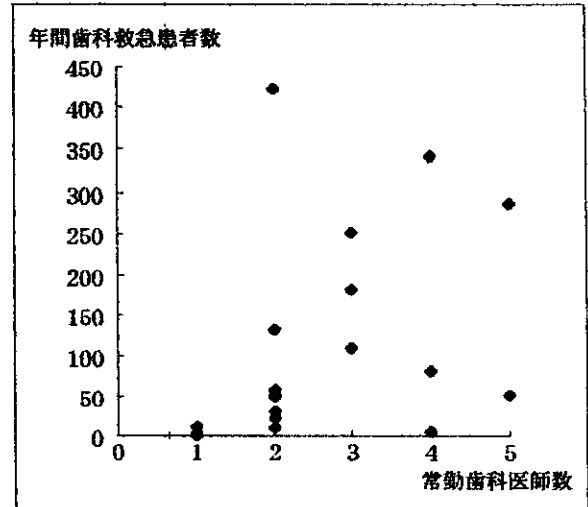

③最近1年間の歯科の救急患者数

年間歯科救急患者数について22病院の回答を得た (3大学病院を含む)。救急を行うにはマンパワーが不可欠と思われるが、大学病院を除く19病院の常勤歯科医師数と救急患者数について右のごとく散布図を作成した。

年間の救急患者数の多いところは常勤歯科医師数が多い傾向がみられた。

大学病院では表のような結果であった。常勤歯科医師数が病院歯科に比較して多いにもかかわらず年間救急患者数は

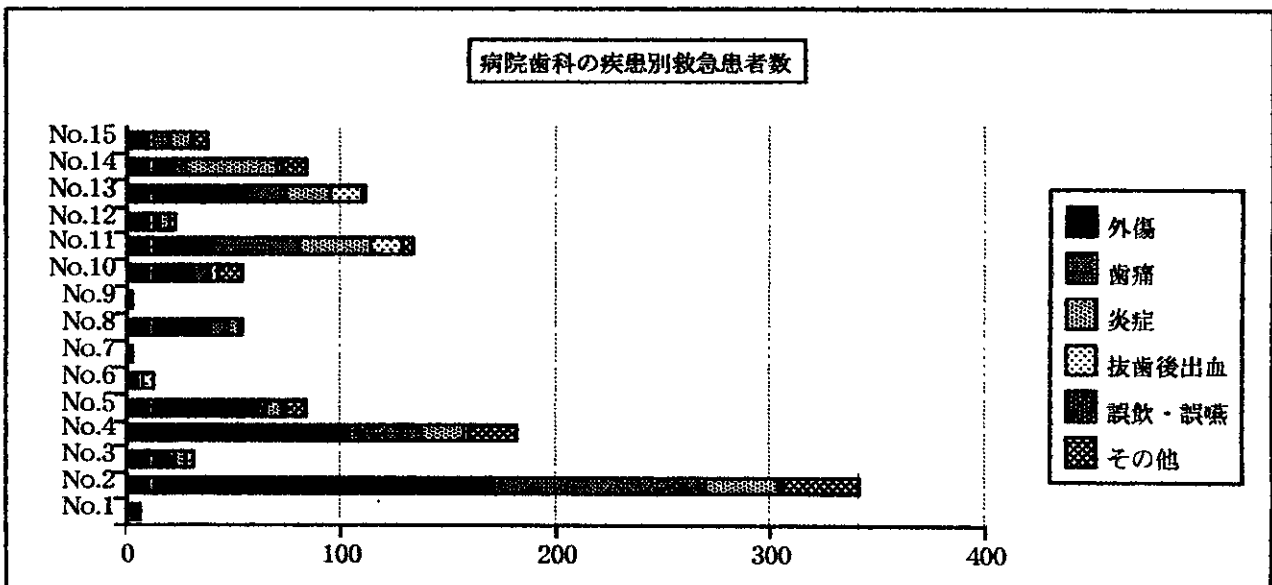

少なかった。

	救急体制	常勤歯科医師数	年間救急患者数
A大学	当直制	55	83
B大学	オンコール	9	167
C大学	オンコール	14	37

④救急患者の疾患別内訳

救急患者の内訳については15病院の回答を得た。No.1～No.13は病院歯科、No.14・15は大学病院歯科口腔外科である。このうち最も多かったのがNo.2の病院で341名で15病院の年間救急患者数の合計は1153名であった。1153名中の内訳は、外傷572名(50%)、歯痛235名(20%)、炎症188名(16%)、抜歯後出血55名(5%)、誤飲・誤嚥3名(0%)、その他100名(9%)であった。病院毎の内訳の比率は、様々であるが外傷が多い。誤飲誤嚥は3名のみであった。

⑤救急車で搬送された歯科救急患者数

回答を得た22病院の合計は243名であった。T,U,Vの3病院は大学病院。

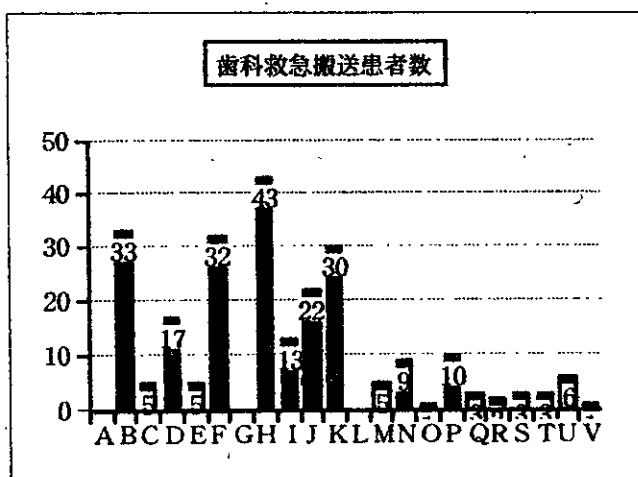

⑥歯科救急入院患者数

回答を得た21病院の合計は260名。S,T,Uは大学病院。

4) 救急を受け入れていない27病院についてその理由は？

「スタッフが足りない」、「病院が救

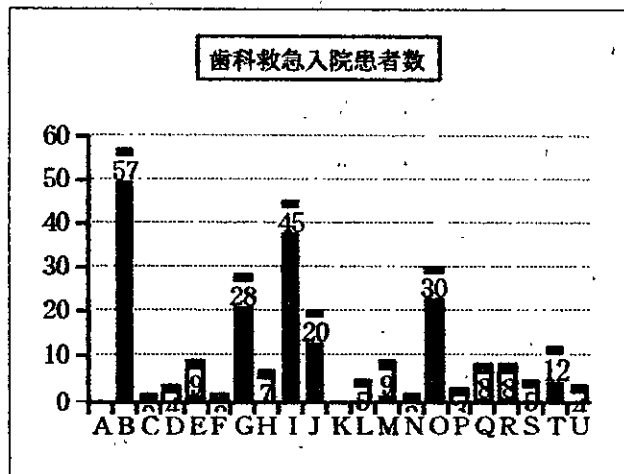

急を行ってない」が大半を占めた。マンパワーの不足、病院の体制が主な理由となっている。

救急を受け入れない理由	病院数
スタッフが足りないから	7
病院が救急をおこなっていないから	11
必要性を感じないから	0
救急はやりたくないから	0
その他	6
未回答	3
合計	27

IV 歯科の病診連携

1) 「病院歯科(病)と歯科診療所(診)の連携を推進する際、病・診の機能分担が必要である」ということについてどう思いますか。

80%が「必要」と回答した。

2) 病診連携の実施

地区の歯科医師会と取り決めて行っている病院歯科が20%であった。実質的に行っている病院歯科も含めると57%にのぼった(括弧内は大学病院)。

3) 「病診連携を取り決めて行っている」と回答した12病院について

①運営協議会について

運営協議会の設置は5施設とまだ少ない。

②専用の紹介状はありますか。

紹介状の様式は様々であった。

病・診の機能分担

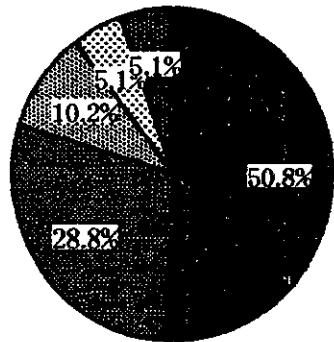

- 「連携」の前提としてぜひ必要である。
- 必要と思うが実際には難しい。
- 今のままでよい。
- 必要とは思わない。
- 未回答

比率

病診連携	病院数	比率
取り決めて行っている	12(1)	20%
実質的には行っている	22(2)	37%
行っていない	23(2)	39%
未回答	2	3%
	59(5)	100%

運営協議会	病院数
ある	7
ない	5
合計	12

病診連携専用の紹介状	病院数
歯科専用の紹介状	6
病院の紹介状	4
特にない	2
合計	12

③登録医制について

登録医制をとっている病院歯科は6病院（18％）に過ぎなかった。そのうち5病院が名古屋市医療圏であった。

登録医制の6病院の内訳を示す。

登録医制について	病院数	比率
登録医制である	6	50%
登録医制でない	6(1)	50%
合計	12(1)	100%

登録医制の病院歯科について	名称	登録数	地区数
A病院	登録歯科医	30	2
B病院	登録歯科医	167	6
C病院	登録歯科医	47	4
D病院	登録歯科医	37	1
E病院	連携歯科医	41	1
F病院	登録歯科医	48	1

4) 病診連携を実質的に行っている22病院と病診連携を行ってない23病院について

①病診連携を行っていない理由

病診連携を行ってない理由	病診連携を行ってない理由	
	実質的に実施	行っていない
取り決めがない。	17	4
必要性を感じない。	0	5
わからない。	3	8
その他	1	5
未回答	1	1
合計	22	23

②病診連携を今後は始める予定は？

病診連携の予定	実質的に実施	行っていない
平成11年度から	4	0
あと2～3年の内に	6	1
予定はない。	10	18
未回答	2	4
合計	22	23

5) 紹介患者について

①紹介患者数と紹介患者で入院となった患者数について

紹介患者数は数10名から1000名以上まで様々であった（26病院中1病院が大学病院で紹介患者数は約1200名前後）。紹介患者が多いほど入院患者も多くなる傾向を認めた。

②紹介患者の疾患別内訳

紹介患者の内訳を一般歯科治療（有病