

1 インストール

当 CD-ROM には、以下のインストール構成となっております。

・ Ver1.0 から Ver1.1 への「差分アップデート」

Ver1.0 で既に入力を行っており、プログラムのみ Ver1.1 に移行したい場合。

既に Ver1.0 がインストールされている環境でのみ、ご利用可能です。

Ver1.0 で入力したデータは、そのままご利用いただけます。

・ Ver1.1 の「フルインストール」

Ver1.0 は利用していない場合で、Ver1.1 のシステムを新規にインストールする場合。

既に Ver1.0 がインストールされていた場合、すべて新しいバージョンに上書きされます。

Ver1.0 で入力したデータは、すべて消去されます。

1.1 インストールについて

「差分アップデート」「フルインストール」ともにインストールは以下の手順で行ってください。

1. インストール用 CD-ROM をパソコンにセットします。
2. エクスプローラを起動させます。
3. CD-ROM 上(ルート)にある以下の各フォルダの setup.exe をダブルクリックします。
差分アップデート：¥Update¥Setup.exe
フルインストール：¥Full¥Setup.exe
4. メッセージに従いインストール作業を進めます。
特にインストールディレクトリに変更がなければ、Enter キーのみで作業は終了します。
※注意：途中「標準セットアップ」か「カスタムセットアップ」か「最小セットアップ」か聞いてきますが、必ず「標準セットアップ」を選択してください。
5. 以上でインストールは完了です。
6. スタートメニューの「プログラム」の「医療意見書」より各医療意見書のプログラムを実行してください。

また、この操作説明書を Windows 上で見るために「Adobe Acrobat Reader3.0J」(*1)も添付しております。

¥Viewer¥Setup.exe を実行し、インストールを行ってください。詳細は「Adobe Acrobat Reader3.0J」(*1)に添付されている説明書またはヘルプをご覧ください。

*1：Adobe Acrobat Reader は Adobe Systems Incorporated (アドビシステムズ社) の商標です。

1.2 アンインストールについて

何かの都合により、パソコン上からインストールしたプログラム・データをすべて削除する場合には、以下の手順を行ってください。

1. インストールしたディレクトリ(既定場所は¥Program Files¥医療意見書)に下にある setup ディレクトリ内にある Setup.exe をダブルクリックします。
例： C:¥Program Files¥医療意見書¥setup¥Setup.exe
2. メッセージに従い「すべて削除」を選択します。
3. 以上でアンインストールは完了です。

2 共通操作

この章では、各医療意見書に共通である基本的な入力方法を説明します。

2.1 年度・都道府県等設定

この画面は初回時に自動起動されます。

年度と都道府県・指定都市・中核市番号を必ず入力します。

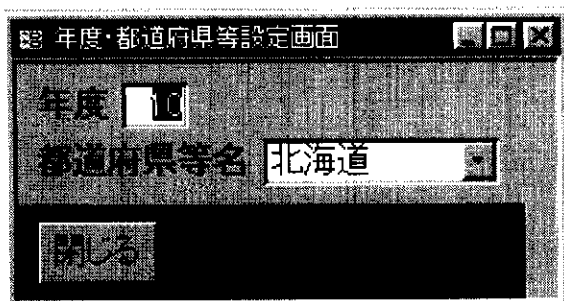

設定された年度・都道府県等は、意見書登録時に自動的に反映されます。

年度の変更は、基本的に年度切り替えの時のみ変更するようにしてください。

その場合は、メインメニューの「メンテナンス」から下記「メンテナンスメニュー」を開き「年度／都道府県・指定都市・中核市番号 管理」のボタンを押すと、上記の画面が表示されます。

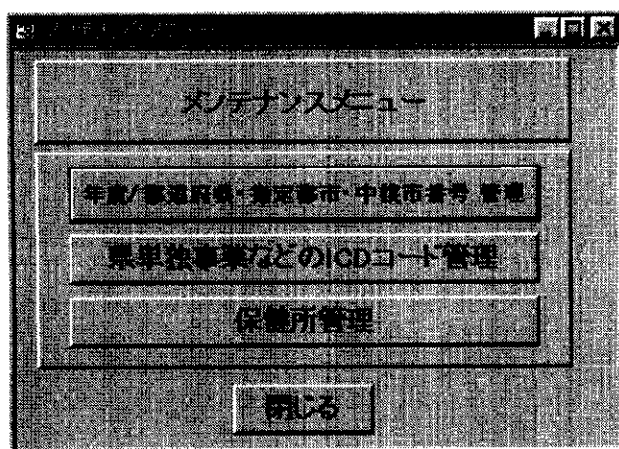

2.2 医療意見書の内容の入力

入力項目にカーソルがある場合、画面左下にその項目についての入力範囲・規約などの説明が表示されます。その内容に沿って入力を行う事が基本です。

登録者番号01-6923333

現在カーソルがある入力項目についての説明（範囲・規約など）

入力規制がある項目で誤りがあると、以下のようなエラーメッセージが表示されますので、その指示に従い再度入力を行ってください。

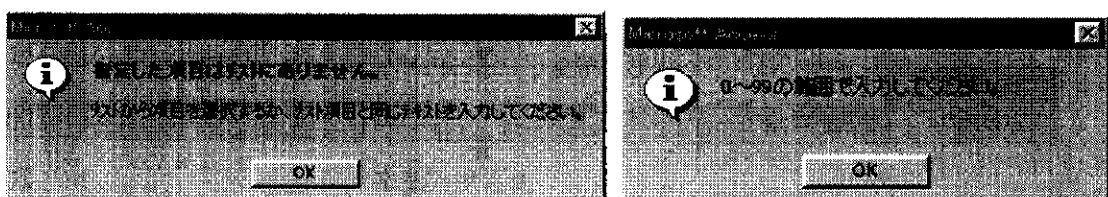

2.2.1 コンボボックスによる入力

次に直接、数値や文字を入力せず、リストより選択するだけで入力が行えるコンボボックスを説明します。下記の図のように、入力部分の右隣のボタン(*1)がある入力項目では、この機能が使用できます。ボタンをマウスで押してみてください。直下にリストが表示されます。

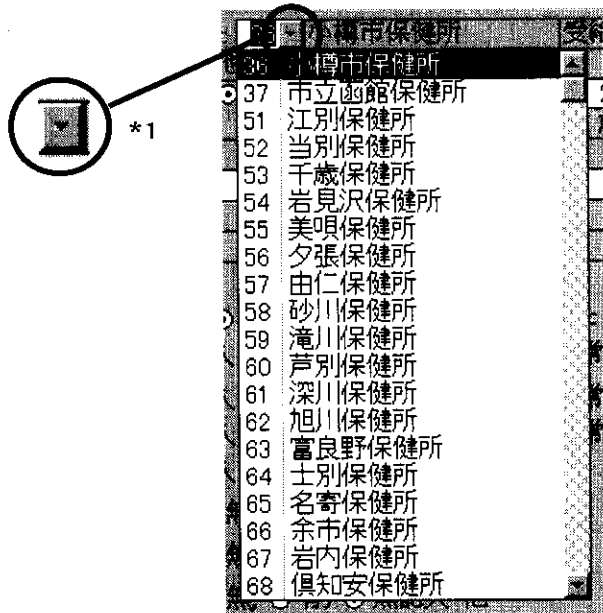

そのリスト中より任意の項目をマウスで選択する事により、それに該当する数値または文字が自動で入力されます。

またリストに表示される項目が多い場合には、リストの右側にスクロールバーが表示されます。これをマウスの操作により、上下へスクロールする事ができます。

2.2.2 チェックボックスによる入力

次に一番汎用的な選択項目の入力方法について説明します。

下記のような入力選択項目は、いずれか一つをマウスで選択する事により入力が決定されます。または矢印キー「←」「→」により選択、「Enter」キーにより次の入力項目へ移動します。



2.2.3 ICD コードの入力について

次に ICD コードの入力方法について説明します。

入力は、ICD コードまたは対象疾患名のどちらかのコンボボックスによる入力により決定されます。

- ・ 対象疾患名で入力した場合、ICD コード・表示用疾患名が自動登録されます。
- ・ ICD コードで入力した場合、表示用疾患名が自動登録され疾患名はクリアされます。
- ・ 対象疾病一覧にない疾患名は、ICD コードのみ入力します（疾患名には何も表示されません）。

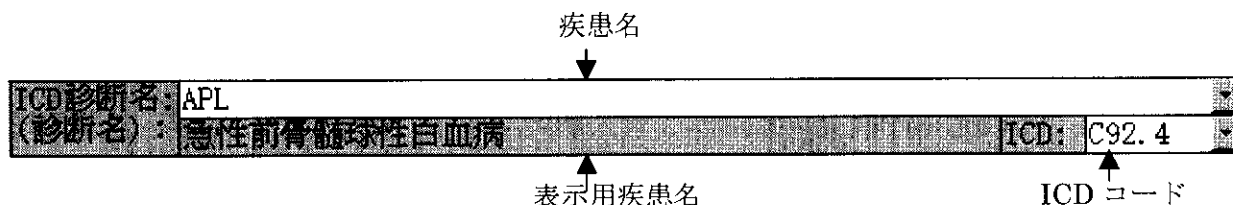

また、メインメニューから「ICD コード一覧」をご覧になれます。入力時のサポート機能としてご利用ください。

2.2.4 意見書の登録画面について

意見書の登録画面には、以下の共通なボタンがあります。



次の医療意見書を入力：次の新規医療意見書の入力状態になります。

必須項目（青い文字で表示されている項目）に入力抜けがある場合以下のエラーメッセージが表示されます。



このメッセージが表示された場合、必須項目をすべて入力するか ESC キーにて入力医療意見書を破棄してください。

閉じる：意見書の登録画面を終了します。（必須項目が入力完了している場合は登録されます。）

2.2.5 自動計算表示について

診断時年月齢や発病時年月齢などの自動計算表示部分については、計算に必須な項目である生年月日・発病・診断日それぞれの「年」・「月」を入力することにより、自動計算され表示されます。

2.2.6 新規意見書の重複チェックについて

既に新規で登録してある患者に対してさらに新規で登録しようとした場合、「氏名」と「生年月日」を元に自動的に重複チェックを行い、以下のような警告メッセージが表示されます。

入力ミスがないか確認してください。

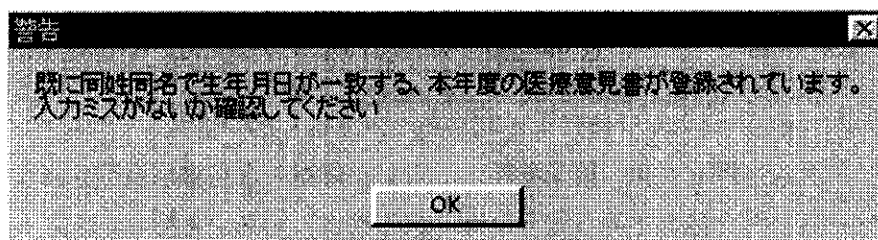

2.2.7 診断時・発病時の年月齢の妥当性チェックについて

診断時および発病時の年月齢は自動計算されますが、計算結果が 20 以上の場合には以下のような警告メッセージが表示されます。入力ミスがないか確認してください。

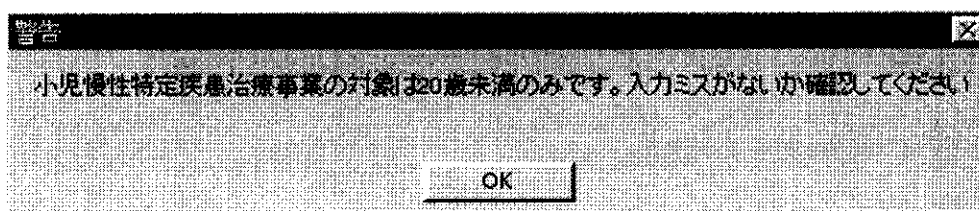

2.2.8 氏名入力について

「2.2.6 新規意見書の重複チェックについて」の重複チェックのため、氏名入力時に全角空白が入力された場合、プログラムにより自動的に半角空白に統一されます。

例：山田__太郎 → 山田_太郎

2.2.9 意見書の表示画面について

意見書の表示画面には、以下の共通なボタンがあります。



変更画面へ：現在表示中の意見書を変更する画面へ移行します。

矢印ボタン：前または次の医療意見書に移動します。

移動先の医療意見書が無い場合には以下のエラーメッセージが表示されます。

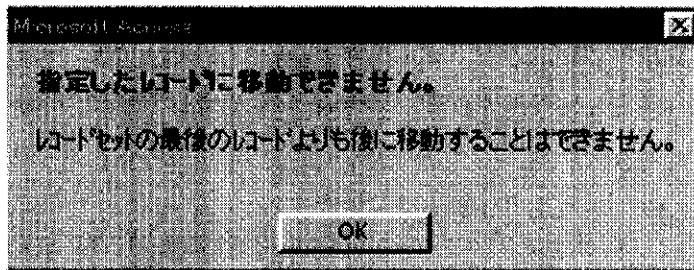

検索：検索できる項目へ移動し、このボタンを押すことにより、該当する意見書を検索することができます。ただし「チェックボックスによる選択項目」は検索できません。

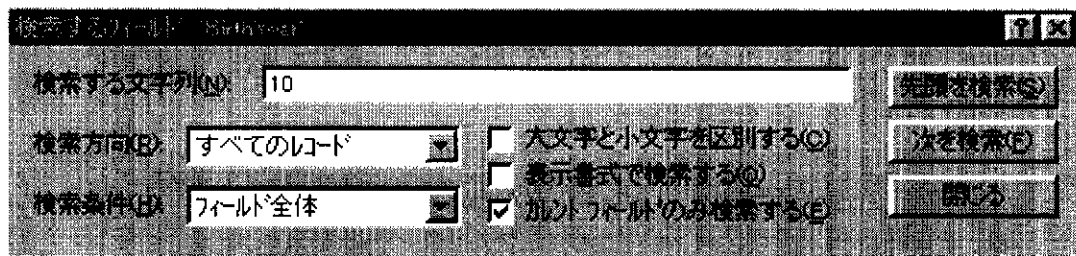

上記の画面が表示されますので、「検索する文字列」に検索したい値もしくは文字を入力し

「先頭を検索」ボタンを押します。検索条件に一致した最初の意見書が表示されます。

次に検索条件に一致した意見書を見る場合には「次を検索」ボタンを押します。

該当する意見書が無い場合には、以下のメッセージが表示されます。

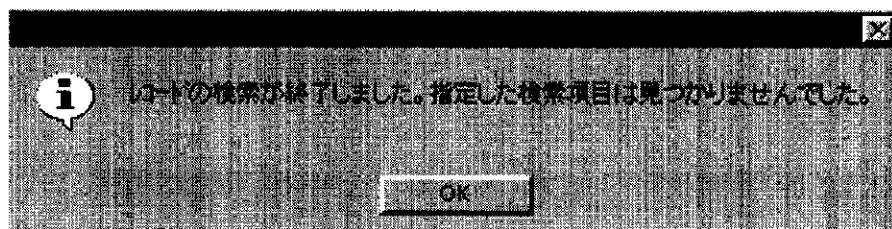

閉じる：意見書の表示画面を終了します。

2.2.10 意見書の変更画面について

意見書の変更画面には、以下の共通なボタンがあります。



削除ボタン：現在表示されている医療意見書を削除します。

以下のメッセージが表示されるので、指示に従って削除してください。



閉じる：意見書の変更を実施し、変更画面を終了します。

2.3 単純集計

単純集計メニューより、各種の集計結果を見ることができます。

性別	件数	割合
男	1	25.0
女	1	25.0
無記入	2	50.0
合計	4	100.0

2.4 クロス集計

ICDコード別集計メニューより、ICDコード毎の各種の集計結果を見ることができます。

ICDコード	疾患名	保健所	件数	割合
N04.0	微小変化型ネフローゼ症候群	札幌市保健所	1	33.3
N05.1A	薬状分節性糸球体硬化症	札幌市保健所	2	66.7
合計			3	100.0

2.5 固有のクロス集計

医療意見書によっては、固有のクロス集計結果を見ることができます。

疾病コード	疾病名	性別	属性	件数	割合
C85.9B	悪性リンパ腫	女	無記入	1	25.0
C91.0	急性リンパ性白血病	男	無記入	1	25.0
C91.0	急性リンパ性白血病	無記入	無記入	1	25.0
C95.0B	急性芽球性白血病	無記入	無記入	1	25.0
合計				4	100.0

閉じる

2.6 印刷

意見書表示画面や集計画面では、Access のメニューにある「ファイル(F)」－「印刷(P)」により、画面のイメージをプリンターに印刷する事ができます。または以下のボタンで印刷します。



印刷ボタン

また、Access のメニューにある「ファイル(F)」－「印刷プレビュー(V)」により、印刷イメージを画面で確認する事ができます。

2.7 データ出力

年度単位にて、中央へ送るための医療意見書のデータを CSV ファイル(*1)として出力します。

データ出力

出力年度: 10

出力先: [C:]

ファイル名: rena1001.csv

出力 閉じる

出力する年度と出力先のドライブ名とパスを指定して「出力」ボタンを押します。

ファイル名(意見書識別記号+年度+都道府県等番号)は固定となります。

*1: CSV ファイル: データベースの内部データを項目毎に「,」(カンマ)で区切り、テキストファイル形式で出力したもの。Access 間でのデータ受け渡し、Excel での加工等も行える世界標準形式。

2.8 県単独事業などのICDコード管理

県単独事業などでICDコードを追加する場合、この画面より登録を行います。

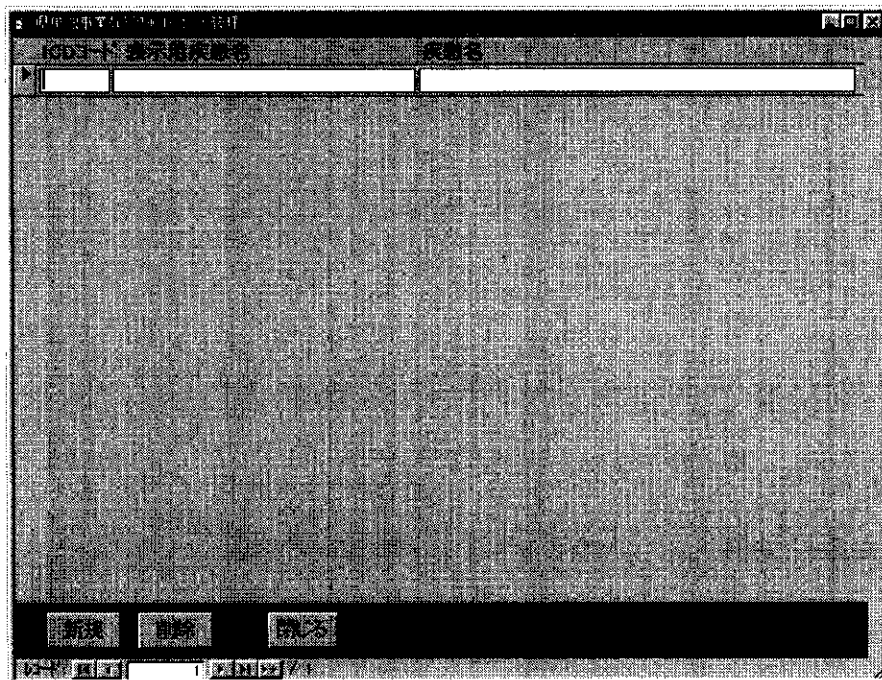

この管理は、メンテナンスメニューから実施します。

2.9 保健所管理

保健所コードが変更された場合、この画面より変更を行います。

		保健所名
1	10	札幌市保健所
1	36	小樽市保健所
1	37	市立函館保健所
1	51	江別保健所
1	52	当別保健所
1	53	千歳保健所
1	54	岩見沢保健所
1	55	美唄保健所
1	56	夕張保健所
1	57	由仁保健所
1	58	砂川保健所
1	59	滝川保健所
1	60	戸別保健所
1	61	深川保健所
1	62	旭川保健所
1	63	富良野保健所
1	64	士別保健所

この管理は、メンテナンスメニューから実施します。

3 各医療意見書について

3.1 悪性新生物の医療意見書

登録		小児慢性特定疾患(悪性新生物)医療意見書(平成10年度)		<input type="checkbox"/> 県単独事業	
都道府県・指定都市・中核市番号		1	保健所番号	36	小樽市保健所
受給者番号		1			
新規(<input checked="" type="radio"/> 新規診断 <input type="radio"/> 転入 <input type="radio"/> 継続 <input type="radio"/> 無記入・他)					
患者(ふりがな)			性別	<input checked="" type="radio"/> 男 <input type="radio"/> 無記入	生年
氏名				<input type="radio"/> 女	月日
発病	<input checked="" type="radio"/> 昭和 <input checked="" type="radio"/> 平成	2	年	12	月
疾患区分	01	ICD疾患名	悪性細網(内皮)症		
新生物		(疾患名)	白血病性細網内皮症		
		FAB分類	L1	M1	ICD: C91.4
骨髄スメア(腫瘍細胞) <input checked="" type="radio"/> 12%					
細胞組織化学—ヘマトキシリン(<input type="radio"/> - <input type="radio"/> ± <input type="radio"/> + <input type="radio"/> 無記入・他), イソラシド(<input type="radio"/> - <input type="radio"/> ± <input type="radio"/> + <input type="radio"/> 無記入・他)					
腫瘍マーカー—VMA(<input type="radio"/> 正常 <input type="radio"/> 境界 <input type="radio"/> 異常 <input type="radio"/> 無記入・他), HYA(<input type="radio"/> 正常 <input type="radio"/> 境界 <input type="radio"/> 異常 <input type="radio"/> 無記入)					
NSE(<input type="radio"/> 正常 <input type="radio"/> 境界 <input type="radio"/> 異常 <input type="radio"/> 無記入・他), AFP(<input type="radio"/> 正常 <input type="radio"/> 境界 <input type="radio"/> 異常 <input type="radio"/> 無記入)					
CEA(<input type="radio"/> 正常 <input type="radio"/> 境界 <input type="radio"/> 異常 <input type="radio"/> 無記入・他), HCG(<input type="radio"/> 正常 <input type="radio"/> 境界 <input type="radio"/> 異常 <input type="radio"/> 無記入)					
ferritin(<input type="radio"/> 正常 <input type="radio"/> 境界 <input type="radio"/> 異常 <input type="radio"/> 無記入・他)					
CT:	<input type="radio"/> 未実施 <input type="radio"/> 実施(所見: <input type="radio"/> 無 <input type="radio"/> 有) <input type="radio"/> 無記入・他				
MRI:	<input type="radio"/> 未実施 <input type="radio"/> 実施(所見: <input type="radio"/> 無 <input type="radio"/> 有) <input type="radio"/> 無記入・他				
アンギオ:	<input type="radio"/> 未実施 <input type="radio"/> 実施(所見: <input type="radio"/> 無 <input type="radio"/> 有) <input type="radio"/> 無記入・他				
染色体検査:	<input type="radio"/> 未実施 <input type="radio"/> 実施(所見: <input type="radio"/> 無 <input type="radio"/> 有) <input type="radio"/> 無記入・他				
DNA診断:	<input type="radio"/> 未実施 <input type="radio"/> 実施(所見: <input type="radio"/> 無 <input type="radio"/> 有) <input type="radio"/> 無記入・他				
合併症:	<input type="radio"/> 無 <input type="radio"/> 有 <input type="radio"/> 無記入・他				
神経芽細胞腫:	<input type="radio"/> マタリニカで発見 <input type="radio"/> その他(マタリニカ受検 <input type="radio"/> 有 <input type="radio"/> 無) <input type="radio"/> 無記入・他				
経過:	<input type="radio"/> 治癒 <input type="radio"/> 寛解 <input type="radio"/> 改善 <input type="radio"/> 不変 <input type="radio"/> 再燃 <input type="radio"/> 悪化 <input type="radio"/> 死亡 <input type="radio"/> 判定不能 <input type="radio"/> その他				
診断日:	平成 2 年 12 月 11 日				
次の医療意見書を入力		閉じる			

項目別入力方法

平成 年度 - - - - - 「2.1 年度・都道府県等設定」により登録されている年度を表示します。

都道府県・指定都市・中核市番号

- - - - - 「2.1 年度・都道府県等設定」により登録されている都道府県・指定都市
中核市番号を表示します。

保健所番号 - - - - - リストより選択または半角数字の右詰で、そのまま入力します。

受給者番号 - - - - - 半角数字の右詰で、そのまま入力します。

新規・継続 - - - - - [新規診断]、[転入]、[継続]、[無記入・他] のいずれかを選びます。
「継続」を選んだ場合、過去最新の意見書の内容を参照表示します。
必要箇所を変更し、登録することができます。

県単独事業 - - - - - 各都道府県等での単独事業の場合のみ入力します。

患者(ふりがな・氏名) - - - - 各都道府県等で必要な場合のみ入力します。プライバシー保護のため、中央

へは出力しません。

男 女 - - - - - [男]、[女]、[無記入・他] のいずれかを選びます。

生年月日 - - - - - [昭和]、[平成] を選び、[y年m月d日] は半角数字の右詰で、そのまま入力します。

発 病 - - - - - [昭和]、[平成] を選び、[y年m月頃] は半角数字の右詰で、そのまま入力します。

ICD疾患名（疾患名） - - - 記入欄右の選択ボタンを押し、選択肢の中から該当するものを選んで入力します。下段に表示用疾患名と ICD コードが自動表示されます。

ICDコード - - - - - 記入欄右の選択ボタンを押し、選択肢の中から該当するものを選んで入力します。表示用疾患名が自動表示されます。

*** 以下の項目は医療意見書に記載されている場合のみ入力します。**

FAB分類 - - - - - L：1～3の半角数字を入力します。
M：1～7の半角数字を入力します。

骨髄スメア(%) - - - - - 小数点以下を切り捨て、半角数字で01～99の数字を2桁で入力します。
(例：3%は03、100%は99で入力します。)

細胞組織科学 - - - - - ペルオキシダーゼ：[-]、[±]、[+]、[無記入、他] のいずれかを選びます。
エステラーゼ：同 上

腫瘍マーカー - - - - - VMA：[正常]、[境界]、[異常]、[無記入、他] のいずれかを選びます。
HVA：同 上
NSE：同 上
AFP：同 上
CEA：同 上
HCG：同 上
ferritin：同 上

CT - - - - - [未実施]、[実施]、[所見：無]、[所見：有]、[無記入、他] のいずれかを選びます。
(*実施のみの記載で所見の有無の記載がない場合、[実施] を選択します。)

MRI - - - - - 同 上

アンギオ - - - - - 同 上

染色体検査 - - - - - 同 上

DNA診断 - - - - - 同 上

合併症 - - - - - [無]、[有]、[無記入、他] のいずれかを選びます。
(*合併症に○の記載がある場合、[有] を選択します。)

神経芽細胞腫 - - - - - [マスキングで発見]、[その他]、[マスキング受検：有]、
[マスキング受検：無]、[無記入、他] のいずれかを選びます。
(* [その他] のみの記載で、マスキング受検の有無の記載がない場合、[その他] を選択します。)

経 過 - - - - - [治癒]、[寛解]、[改善]、[不変]、[再燃]、[悪化]、[死亡]、[判定不能]、
[その他] のいずれかを選びます。

(＊ [改善] と [不変] に○の記載がある場合は [改善] を選択します。同様に [再燃] と [不変] に○の記載がある場合、[悪化] と [不変] に○の記載のある場合、それぞれ [再燃]、[悪化] を選択します。) 又、上記以外、2ヶ所以上に○、無記入の場合「その他」を選択します。)

診断年月日 - - - - - [y年m月d日] は半角数字の右詰でそのまま入力します。

3.2 慢性腎疾患の医療意見書

登録		小児慢性特定疾患(慢性腎疾患)医療意見書(平成10年度)		□ 県単独事業			
都道府県・指定都市・中核市番号	1	保健所番号	37	市立函館保健所	受給者番号	2	
新規(<input checked="" type="radio"/> 新規診断 <input type="radio"/> 転入 <input type="radio"/> 継続 <input type="radio"/> 無記入・他)							
患者(ふりがな)		性別	<input type="radio"/> 男 <input type="radio"/> 無記入 <input type="radio"/> 女	生年月日	<input type="radio"/> 昭和 3年 2月 12日 <input type="radio"/> 平成 (満 7歳 6ヶ月)		
発病	<input type="radio"/> 昭和 <input checked="" type="radio"/> 平成 6年 2月頃 (満 3歳 0ヶ月)						
疾患区分	02	慢性腎疾患	ICD疾患名	dense deposit glomerulonephritis(MPGN type 2, DDD)			
		(疾患名)		膜性増殖性糸球体腎炎(MPGN) ICD: N05.5			
血尿	<input type="radio"/> 無 <input type="radio"/> 有 <input type="radio"/> 無記入・他 (肉眼的血尿	6~20 /視野)				
蛋白尿	<input type="radio"/> 無 <input type="radio"/> 有 <input type="radio"/> 無記入・他 (301~1000 mg/dl)				
血清	総蛋白 (9.9 g/dl)	γグロブリン	(3.4 g/dl)				
	クレアチン (4.2 mg/dl)	総コレステロール	(143 mg/dl)				
	IgA ()	CS	(233 mg/dl)				
腎エコー	<input type="radio"/> 未実施 <input type="radio"/> 実施 (所見: <input type="radio"/> 無 <input type="radio"/> 有) <input type="radio"/> 無記入・他						
腎生検	<input type="radio"/> 未実施 <input type="radio"/> 実施 <input type="radio"/> 無記入・他						
合併症	<input type="radio"/> 無 <input type="radio"/> 有 <input type="radio"/> 無記入・他						
経過	<input type="radio"/> 治癒 <input type="radio"/> 寛解 <input type="radio"/> 改善 <input type="radio"/> 不変 <input type="radio"/> 再燃 <input type="radio"/> 悪化 <input type="radio"/> 死亡 <input type="radio"/> 判定不能 <input type="radio"/> その他						
診断日	平成 10年 8月 2日						
次の医療意見書を入力		閉じる		成長ホルモン(初回)		成長ホルモン(継続)	

項目別入力方法

平成 年度 - - - - - 「2.1 年度・都道府県等設定」により登録されている年度を表示します。

都道府県・指定都市・中核市番号

- - - - - 「2.1 年度・都道府県等設定」により登録されている都道府県・指定都市中核市番号を表示します。

保健所番号 - - - - - リストより選択または半角数字の右詰で、そのまま入力します。

受給者番号 - - - - - 半角数字の右詰で、そのまま入力します。

新規・継続 - - - - - [新規診断]、[転入]、[継続]、[無記入・他] のいずれかを選びます。「継続」を選んだ場合、過去最新の意見書の内容を参照表示します。必要箇所を変更し、登録することができます。

県単独事業 - - - - - 各都道府県等での単独事業の場合のみ入力します。

患者(ふりがな・氏名) - - - - 各都道府県等で必要な場合のみ入力します。プライバシー保護のため、中央へは出力しません。

男 女 - - - - - [男]、[女]、[無記入・他] のいずれかを選びます。

生年月日 - - - - - [昭和]、[平成] を選び、[y年m月d日] は半角数字の右詰で、そのまま入力します。

発 病 - - - - - [昭和]、[平成] を選び、[y年m月頃] は半角数字の右詰で、そのまま入力

します。

ICD疾患名（疾患名） - - - 記入欄右の選択ボタンを押し、選択肢の中から該当するものを選んで入力します。下段に表示用疾患名と ICD コードが自動表示されます。

ICDコード - - - - - 記入欄右の選択ボタンを押し、選択肢の中から該当するものを選んで入力します。表示用疾患名が自動表示されます。

*** 以下の項目は医療意見書に記載されている場合のみ入力します。**

血 尿 - - - - - [無]、[有]、[肉眼的血尿]、[無記入、他] のいずれかを選びます。
 (* [有] と [肉眼的血尿] 両方に○の場合、[肉眼的血尿] を選択します。)

／視野 - - - - - [0～5／視野]、[6～20／視野]、[21～50／視野]、
 [51～100／視野]、[100以上／視野]、[無記入、他] のいずれかを選びます。

蛋白尿 - - - - - [無]、[有]、[無記入、他] のいずれかを選びます。

mg/dl - - - - - [0～9]、[10～30]、[31～50]、[51～100]、
 [101～300]、[301～1000]、[1001以上]、[無記入、他]
 のいずれかを選びます。

血清総蛋白(. g/dl) - - - - 小数点2位以下は切り捨てて、半角数字の右詰で入力します。
 (* 9. 9 以上は 9. 9 で入力します。)

アルブミン(. g/dl) - - - - 同 上

クレアチニン(. mg/dl) - - 同 上

総コレステロール(mg/dl) - 小数点以下は切り捨てて、半角数字（3桁）の右詰で入力します。
 (例：40は [040]、999 以上は [999] で入力します。)

I g A(mg/dl) - - - - - 同 上

C 3(mg/dl) - - - - - 同 上

腎エコー - - - - - [未実施]、[実施]、[特記すべき所見：無]、[特記すべき所見：有]、
 [無記入、他] のいずれかを選びます。
 (* [実施] のみの記載で、特記すべき所見の有無の記載がない場合、[実施]
 を選択します。)

腎生検 - - - - - [未実施]、[実施]、[無記入・他] のいずれかを選びます。
 (* 所見の記載が有る場合も [実施] を選択します。)

合併症 - - - - - [無]、[有]、[無記入・他] のいずれかを選びます。
 (* [合併症] に○の記載がある場合は [有] を選択します。)

経 過 - - - - - [治癒]、[寛解]、[改善]、[不変]、[再燃]、[悪化]、[死亡]、[判定不能]、
 [その他] のいずれかを選びます。
 (* [改善] と [不変] に○の記載がある場合は [改善] を選択します。同様に [再燃] と [不変] に○の記載がある場合、[悪化] と [不変] に○の記載のある場合、それぞれ [再燃]、[悪化] を選択します。) 又、上記以外、2ヶ所以上に○、無記入の場合「その他」を選択します。)

診断年月日 - - - - - [y年m月d日] は半角数字の右詰でそのまま入力します。

成長ホルモン(初回)

詳細については「3.11.3 低身長を従う慢性腎不全」をご覧ください。

成長ホルモン(継続)

詳細については「3.12 成長ホルモン治療用意見書(継続) 医療意見書」をご覧ください。

3.3 ぜんそくの医療意見書

登録		小児慢性特定疾患(ぜんそく)医療意見書 (平成 10年度)		<input type="checkbox"/> 県単独事業	
都道府県・指定都市・中核市番号: <input type="text" value="1"/>		保健所番号: <input type="text" value="51"/>		江別保健所	
受給者番号: <input type="text" value="1"/>					
新規(<input checked="" type="radio"/> 新規診断 <input type="radio"/> 転入 <input type="radio"/> 継続 <input type="radio"/> 無記入・他)					
患者(ふりがな) <input type="text"/>		<input type="radio"/> 男 <input type="radio"/> 無記入		生年 <input type="text" value="昭和 2年 4月 12日"/>	
氏名 <input type="text"/>		<input type="radio"/> 女		月日 <input type="text" value="平成 (満 0歳 10ヶ月)"/>	
発病 <input type="radio"/> 昭和 <input checked="" type="radio"/> 平成 3年 2月頃 (満 0歳 10ヶ月)					
疾患区分 <input type="text" value="03 ぜんそく"/>		ICD疾患名: <input type="text" value="アスピリン喘息"/>			
		(疾患名): <input type="text" value="気管支喘息"/>		ICD: <input type="text" value="J45.0"/>	
重症度「軽」	<input type="text" value="年数回以内、小発作"/>				
重症度「中」	<input type="text" value="月に数回、小発作"/>				
重症度「重」1	<input type="text" value="半年に数回、大発作"/>				
重症度「重」2	<input type="text" value="無記入、他"/>				
治療点数	<input type="text" value="223"/>				
IgE	<input type="text" value="223"/> (U/ml)				
RAST陽性抗原	<input type="text" value="2"/>				
抹消血好酸球	<input type="text" value="122"/> (/mm ³)				
咳痰・鼻汁の好酸球	<input type="radio"/> - <input type="radio"/> ± <input checked="" type="radio"/> + <input type="radio"/> ++ <input type="radio"/> +++ <input type="radio"/> その他 <input type="radio"/> 無記入・他				
FEV1.0	<input type="text" value="222"/> (ml)	%FEV1.0	<input type="text" value="12"/> (%)		
%PEF	<input type="text" value="33"/> (%)	改善率	<input type="text" value="43"/> (%)		
気道過敏性	<input type="radio"/> 未実施 <input checked="" type="radio"/> 実施 (過敏性: <input type="radio"/> 無 <input type="radio"/> 有) <input type="radio"/> 無記入・他				
合併症:	<input type="radio"/> 無 <input type="radio"/> 有 <input type="radio"/> 無記入・他				
経過:	<input type="radio"/> 治癒 <input type="radio"/> 寛解 <input type="radio"/> 改善 <input type="radio"/> 不変 <input type="radio"/> 再燃 <input type="radio"/> 悪化 <input type="radio"/> 死亡 <input type="radio"/> 判定不能 <input type="radio"/> その他				
診断日: 平成 3年 2月 12日					
<input type="button" value="次の医療意見書を入力"/>		<input type="button" value="閉じる"/>			

項目別入力方法

平成 年度 - - - - - 「2.1 年度・都道府県等設定」により登録されている年度を表示します。

都道府県・指定都市・中核市番号

- - - - - 「2.1 年度・都道府県等設定」により登録されている都道府県・指定都市
中核市番号を表示します。

保健所番号 - - - - - リストより選択または半角数字の右詰で、そのまま入力します。

受給者番号 - - - - - 半角数字の右詰で、そのまま入力します。

新規・継続 - - - - - [新規診断]、[転入]、[継続]、[無記入・他] のいずれかを選びます。
「継続」を選んだ場合、過去最新の意見書の内容を参照表示します。
必要箇所を変更し、登録することができます。

県単独事業 - - - - - 各都道府県等での単独事業の場合のみ入力します。

患者(ふりがな・氏名) - - - - 各都道府県等で必要な場合のみ入力します。プライバシー保護のため、中央
へは出力しません。

男 女 - - - - - [男]、[女]、[無記入・他] のいずれかを選びます。

生年月日 - - - - - [昭和]、[平成] を選び、[y年m月d日] は半角数字の右詰で、そのまま入力します。

発 病 - - - - - [昭和]、[平成] を選び、[y年m月頃] は半角数字の右詰で、そのまま入力します。

ICD疾患名 (疾患名) - - - 記入欄右の選択ボタンを押し、選択肢の中から該当するものを選んで入力します。下段に表示用疾患名と ICD コードが自動表示されます。

ICDコード - - - - - 記入欄右の選択ボタンを押し、選択肢の中から該当するものを選んで入力します。表示用疾患名が自動表示されます。

*** 以下の項目は医療意見書に記載されている場合のみ入力します。**

重症度「軽」 - - - - - [年数回以内、中発作]、[年数回以内、小発作]、[半年に数回、小発作]、[「軽」に複数〇、最上段「軽」に〇あり]、[無記入・他] のいずれかを選びます。

重症度「中」 - - - - - [年数回以内、大発作]、[半年に数回、中発作]、[月に数回、小発作]、[「中」に複数〇、最上段「中」に〇あり]、[無記入・他] のいずれかを選びます。

重症度「重」1 - - - - - [半年に数回、大発作]、[月に数回、大発作]、[月に数回、中発作]、[前記「重」に複数〇、最上段「重」に〇]、[無記入・他] のいずれかを選びます。

重症度「重」2 - - - - - [ステロイド依存例]、[1年以内に意識障害を伴う大発作]、[前記「重」2つとも〇あり]、[無記入・他] のいずれかを選びます。

治療点数 - - - - - 小数点以下は切り捨てて、半角数字 (3桁) の右詰で入力します。
(例：2は「002」、999以上は「999」で入力します。)

IgE(U/ml) - - - - - 小数点以下は切り捨てて、半角数字 (4桁以内) の右詰で入力します。

RAST 陽性抗原 - - - - - 記載された個数を半角数字 (1桁) で入力します。
(* 9以上は「9」で入力します。)

末梢血好酸球(/mm³) - - - 小数点以下は切り捨てて、半角数字 (4桁以内) の右詰で入力します。

喀痰・鼻汁の好酸球 - - - - - [-、±を含む]、[+]、[++]、[+++]、[その他]、[無記入・他] のいずれかを選びます。

FEV1. 0(ml) - - - - - 小数点以下は切り捨てて、半角数字 (4桁以内) の右詰で入力します。

%FEV1. 0(%) - - - - - 小数点以下は切り捨てて、半角数字 (2桁) の右詰で入力します。
(例：3%は「03」、99%以上は「99」で入力します。)

%PEF(%) - - - - - 同 上

改善率(%) - - - - - 同 上

気道過敏性 - - - - - [未実施]、[実施]、[過敏性：無]、[過敏性：有]、[無記入・他] のいずれかを選びます。
(* 実施のみの記載で過敏性の有無の記載がない場合、[実施] を選択します。)

合併症 - - - - - [無]、[有]、[無記入・他] のいずれかを選びます。

(※合併症に○の記載がある場合、[有] を選択します。)

経過 - - - - - 「治癒」、「寛解」、「改善」、「不変」、「再燃」、「悪化」、「死亡」、「判定不能」、「その他」のいずれかを選びます。
(※「改善」と「不変」に○の記載がある場合は「改善」を選択します。同様に「再燃」と「不変」に○の記載がある場合、「悪化」と「不変」に○の記載のある場合、それぞれ「再燃」、「悪化」を選択します。又、上記以外、2ヶ所以上に○、無記入の場合「その他」を選択します。)

診断年月日 - - - - - [y年m月d日] は半角数字の右詰でそのまま入力します。